FISCHER

# KLUBOVÁ DOVOLENÁ

## LÉTO 2020

**ŠPANĚLSKO · ITÁLIE · BULHARSKO · KYPR · ŘECKO · OMÁN**
**SPOJENÉ ARABSKÉ EMIRÁTY · TURECKO · EGYPT · TUNISKO**




FISCHER

KLUBOVÁ DOVOLENÁ LÉTO 2020

KVĚTEN–ŘÍJEN 2020

# Sdílejte s námi
# **vaše zážitky z dovolené**

Podělte se s námi o vaše zážitky, fotografie a postřehy z cest.

Sledujte fotky a videa z destinací, jedinečné nabídky, soutěže a novinky...

**@fischer.cz #ckfischer**



FISCHER

# ÚVODNÍ SLOVO



**Vážení rodiče, milí příznivci aktivní dovolené,**

letošní rodinná dovolená se ponese ve znamení vesmírné průzkumné mise. Program Funtazie se těší čím dál většímu zájmu, proto jsme pro vás znovu připravili širokou nabídku animačních programů v hotelech po celém světě. Rozhodně se máte na co těšit. Klubovou dovolenou si nově můžete užít i na Sicílii nebo na Djerbě. Ve všech hotelech a destinacích, které najdete v tomto katalogu, čeká na děti pořádná porce zábavy a nezapomenutelných dobrodružství. V našich animačních programech znovu dbáme na dostatek pohybu.

Tématem letošní klubové dovolené je „Vesmírné léto". Mladí cestovatelé zažijí napínavé putování za hranice planety Země. Během cesty je čekají nejrůznější souboje a soutěže, překonávání překážek, luštění kvízů a kreativní činnosti uzpůsobené věku všech malých objevitelů.

Pro velké sportovní nadšence jsou ve vybraných hotelech ve Španělsku a Řecku opět připraveny sportovní akademie – Funtazie Sport Academy. V nich mohou děti i o prázdninách pilovat tenis, fotbal, plavání a také velmi oblíbenou jógu. A pokud chtějí sportovat i rodiče, doporučuji hotely s animačním programem Fun & Active.

Rodinnou dovolenou si můžete užít i s těmi nejmenšími. Pro malé děti do čtyř let je připraven klub Baby Funtazie pod vedením kvalifikovaných a zkušených animátorů. Funtazie myslí i na starší děti, zahnat nudu mohou v našich speciálních Teenz klubech.

Velmi ráda bych vám doporučila nabídku First Minute. Můžete získat slevu až 15 530 Kč na dospělou osobu nebo 1 dítě do 13 let zcela ZDARMA a až další 3 děti do 13 let jen za cenu letenky. Koupit dovolenou v nabídce First Minute přitom nenese žádné riziko: termín, destinaci i hotel lze zdarma změnit ještě týden před odletem a předem stačí uhradit zálohu pouze 1 490 Kč na osobu. Během své dovolené můžete navíc využít parkování na/u letiště za zvýhodněnou cenu 199 Kč.

Až si prohlédnete katalog, jsme vám dále plně k dispozici. Můžete nás navštívit v pobočkách po celé České republice a na Slovensku nebo zavolat na bezplatnou infolinku 800 12 10 10. Kdykoli také navštivte náš web www.fischer.cz, kde najdete další informace a nejaktuálnější ceny.

Vítejte ve světě vašich klubových zážitků.

Přeji vám krásnou dovolenou.



**Jolana Zavadilová**
ředitelka sekce zájezdů k blízkým mořím

# OBSAH


Vyberte si dovolenou včas 4
10 důvodů, proč jet na dovolenou s námi 5
Mapa destinací 6
Přehled klubových hotelů 8
Představení klubů 10
Klubová dovolená začíná 20
Servis na palubě 23

Španělsko – Mallorca Cala Ratjada Sa Coma Cales de Mallorca 24
Španělsko – Menorca Son Parc 42
Španělsko – Costa Cálida Mazzarón 50
Španělsko – Costa de Almería Roquetas de Mar Aguadulce 56
Španělsko – Lanzarote Playa Blanca 66
Itálie – Kalábrie Pizzo Simeri Mare Le Castella 72
Itálie – Sicílie Pozzallo 88
Bulharsko Obzor Primorsko Slunečné pobřeží Albena 94
Kypr Ayia Napa Protaras 120
Řecko – Kefalonie Lixouri 130
Řecko – Zakynthos Laganas 136
Řecko – Korfu Gouvia Lefkimmi 142
Řecko – Peloponés Skafidia Lakopetra 152
Řecko – Kréta Maleme Fodele Chersonissos Adelianos Kampos Gouves 166
Řecko – Rhodos Faliraki Kolymbia Kiotari 200
Řecko – Kos Tigaki Marmari Kardamena 214
Omán Salalah 228
Spojené arabské emiráty Ras Al Khaimah 234
Turecko – Egejská riviéra – Kusadasi Kusadasi 248
Turecko – Egejská riviéra – Bodrum Turgutreis 254
Turecko – Turecká riviéra Belek – Bogazkent Kizilot Karaburun, Alara Side Alanya
Egypt – Hurghada Hurghada Makadi Bay 306
Egypt – Marsa Alam El Quseir Marsa Alam 320
Tunisko Skanes / Monastir Mahdia 330
Tunisko – Djerba Midoun 344

Vysvětlivky 350
Podmínky pro cestující CK FISCHER 352
Reklamační řád 355
Důležité informace 356
Kde nás najdete 360




FIRST MINUTE

# REZERVUJTE NA FIRST MINUTE ZA NEJLEPŠÍ CENU!

Vyberte si letní dovolenou u moře z široké nabídky First Minute za nejlepší cenu a získejte k nákupu i řadu výhod.

**1 DÍTĚ**
DO 13 LET ZCELA
**ZDARMA**
+ AŽ DALŠÍ 3 DĚTI DO 13 LET JEN ZA CENU LETENKY

### 1. MŮŽETE SI VYBRAT TYP SLEVY

Sleva až 15 530 Kč na dospělou osobu nebo 1 dítě do 13 let zcela ZDARMA a až další 3 děti do 13 let jen za cenu letenky.*

* Nabídka platí ve vybraných hotelech a termínech v doprovodu minimálně 2 dospělých osob.

### 2. PARKOVÁNÍ NA/U LETIŠTĚ ZA ZVÝHODNĚNOU CENU

Dyužijte k zájezdu zvýhodněné parkování za 199 Kč u letiště v Praze s bezplatným odvozem na letiště i zpět nebo přímo na letišti v Brně a Ostravě.*

* Množství parkovacích míst za zvýhodněnou cenu je omezené a nabídka platí pouze do vyčerpání kapacity.

### 3. NEMUSÍTE PLATIT CELOU ČÁSTKU ZÁJEZDU

Žádné obavy. Teď stačí zaplatit zálohu jen 1 490 Kč, zbytek až 60 dní před odletem.

### 4. MOŽNOST ZMĚNY ZÁJEZDU JEŠTĚ TÝDEN PŘED ODLETEM

Včasným výběrem dovolené nic neriskujete. U nás máte možnost si zdarma změnit zájezd ještě týden před odletem.*

* Službu je možné zakoupit za 1 Kč/osoba k připojištění Fischer Plus. Více informací naleznete v Podmínkách pro cestující v sekci Změny knihování ze strany zákazníka.

**NABÍDKA PLATÍ PŘI OBJEDNÁNÍ ZÁJEZDU DO 15. 1. 2020.**

Podmínky a výše slev závisí vždy na konkrétní destinaci, hotelu, termínu a délce pobytu. Veškeré výhody First Minute budou zákazníkovi přiznány při uzavírání smlouvy o zájezdu. Nárokovat slevy zpětně nelze.

Pro více informací navštivte kteroukoli naši pobočku, volejte infolinku 800 12 10 10 nebo jděte na www.fischer.cz.






# 10 DŮVODŮ, PROČ JET NA DOVOLENOU PRÁVĚ S NÁMI

Jsme jedna z prvních cestovních kanceláří na českém trhu. Od začátku vytváříme standardy nejvyšší kvality, přinášíme to nejlepší a inspirujeme ostatní. Řídíme se jednoduchým heslem: nabízíme víc než dovolenou, vytváříme svět vašich zážitků.

### 1. NEJVĚTŠÍ CESTOVNÍ SKUPINA V ČR

Obchodní značky FISCHER, NEV-DAMA, eTRAVEL a PRIVILEQ reprezentují největší cestovní skupinu v České republice se 450 tisíci klienty a ročním obratem 6,3 miliardy korun. Cestovní skupina FISCHER má nejširší portfolio na českém trhu. Nabízí celoroční přímořské dovolené u blízkých moří, v exotických destinacích, lyžařské zájezdy do Alp, poznávací pobyty, korporátní zájezdy, luxusní dovolené na míru nebo golfové zájezdy.

### 2. JSME TU PRO VÁS

Svoji dovolenou si můžete vybrat, kdekoliv a kdykoliv se vám to hodí. Disponujeme širokou sítí vlastních poboček po celé České republice a na Slovensku, máme více než 1000 provizních prodejců, a moderními systémy online prodeje. Jsme vám k dispozici také na bezplatné telefonní lince 800 12 10 10 a na e-mailu info@fischer.cz.

### 3. ROZUMÍME VÁM

Garantujeme vám profesionální přístup v každém okamžiku. Naším cílem je připravit dovolenou přesně podle vašich přání.

### 4. DOVOLENÁ PRO KAŽDÉHO

Naše portfolio dokáže uspokojit všechny typy zákazníků – rodiny s dětmi, individuální cestovatele, sportovce, seniory i zájemce o eurovíkendy nebo plavby na luxusních lodích.

### 5. POSTARÁME SE O VÁS

Ať už budete vybírat destinaci, hotel, či doplňkovou službu, vždy budete cítit, že jste pro nás váženými klienty, kteří dostávají něco navíc. Máme nejširší nabídku doplňkových služeb, od parkování na letišti až po zajištění speciálního vybavení na pokoj pro vaše nejmenší.

### 6. PŘINÁŠÍME NOVINKY, INSPIRUJEME

Jako první jsme zavedli internetový on-line prodej. Jako první jsme přišli s dětskými animačními kluby nebo mezinárodním systémem garancí kvality služeb (ITQ Kodex). Neustále přinášíme novinky, které se stávají standardem nejvyšší kvality.

### 7. MÁME ZKUŠENÉ A KVALITNÍ DELEGÁTY

Disponujeme širokou sítí delegátů, kteří se v destinaci postarají o váš komfort a pohodlí. Jsou připraveni vám s čímkoliv pomoci – poradit, doporučit nebo zařídit, a to po celou dobu pobytu.

### 8. GARANCE A KVALITA SLUŽEB

Stálí zákazníci Cestovní kanceláře FISCHER oceňují zejména vysokou kvalitu služeb a garantovanou úroveň hotelů a spolupracujících obchodních partnerů. Váží si spolehlivosti, otevřenosti a v neposlední řadě pak našeho osobního přístupu

### 9. VŽDY AKTUÁLNÍ NABÍDKA

Ať už zvolíte výhodný nákup s nabídkou First Minute, nebo čekáte na skvělý tip s Last Minute nabídkou, vždy pro vás máme pestrou, neustále aktualizovanou nabídku.

### 10. O SVÉ PENÍZE NIKDY NEPŘIJDETE

Cestovní kancelář FISCHER je pojištěna proti úpadku. To pro vás znamená jistotu, že nikdy nepřijdete o své peníze a že se vždy dostanete zpět domů. Máme pojistku proti úpadku u ERV pojišťovny, a. s. Ta vám garantuje zajištění cesty z místa pobytu v zahraničí (pokud byla součástí vámi zakoupeného zájezdu), nebo finanční kompenzaci, pakliže se zájezd uskuteční pouze částečně, nebo vůbec.

# NEJŠIRŠÍ NABÍDKA KLUBOVÝCH HOTELŮ



# VYBÍREJTE Z 27 DESTINACÍ A 66 HOTELŮ



# VYBERTE SI SVŮJ KLUBOVÝ HOTEL

Souhrnný přehled všech nabízených hotelů vám usnadní výběr podle kritérií, která odpovídají vašim představám.

| DESTINACE | HOTEL | KLUB | SPORTOVNÍ AKADEMIE |
|---|---|---|---|
| Španělsko – Mallorca | **Funtazie klub Aparthotel Green Garden ★★★★** | Funtazie | |
| Španělsko – Mallorca | **Aparthotel Funtazie & Active Hipotels Mediterraneo Club ★★★★** | Funtazie vč. Teenz klub, Fun & Active | tenis |
| Španělsko – Mallorca | **Funtazie klub Sol Calas de Mallorca Resort ★★★★** | Funtazie | |
| Španělsko – Menorca | **Funtazie klub Sol Parc ★★★** | Funtazie, Baby Funtazie | |
| Španělsko – Costa Cálida | **Funtazie klub Alegria Dos Playas ★★★★** | Funtazie | |
| Španělsko – Costa de Almería | **Funtazie klub Colonial Mar ★★★★** | Funtazie | |
| Španělsko – Costa de Almería | **Funtazie klub Portomagno ★★★★** | Funtazie | |
| Španělsko – Lanzarote | **Funtazie klub Relaxia Lanzasur ★★★** | Funtazie | |
| Itálie – Kalábrie | **Funtazie klub VOI Floriana Resort ★★★★** | Funtazie | |
| Itálie – Kalábrie | **Funtazie klub Falkensteiner Club Funimation Garden Calabria ★★★★** | Funtazie | tenis |
| Itálie – Kalábrie | **Funtazie klub TH Isola Capo Rizzuto Le Castella Village ★★★★** | Funtazie | |
| Itálie – Sicílie | **Funtazie klub Conte di Cabrera ★★★★** | Funtazie | |
| Bulharsko | **Funtazie klub Sunrise Blue Magic Resort ★★★★** | Funtazie | |
| Bulharsko | **Funtazie klub Laguna Beach ★★★★** | Funtazie | |
| Bulharsko | **Funtazie klub Laguna Mare ★★★** | Funtazie | |
| Bulharsko | **Funtazie klub Sandy Beach ★★★** | Funtazie | |
| Bulharsko | **Funtazie klub Perla Beach I. a II. ★★★★** | Funtazie | |
| Bulharsko | **Funtazie klub Imperial Resort ★★★★** | Funtazie | |
| Bulharsko | **Funtazie klub Les Magnolias ★★★★** | Funtazie | |
| Kypr | **Funtazie klub Olympic Lagoon Resort ★★★★★** | Funtazie | |
| Kypr | **Funtazie klub Anastasia ★★★★** | Funtazie | |
| Kefalonie | **Funtazie klub Cephalonia Palace ★★★★** | Funtazie | |
| Řecko – Zakynthos | **Funtazie klub Louis Zante Beach ★★★★** | Funtazie | |
| Řecko – Korfu | **Funtazie klub Louis Corcyra Beach ★★★★** | Funtazie | |
| Řecko – Korfu | **Funtazie klub Attika Beach ★★★★** | Funtazie | |
| Řecko – Peloponés | **Funtazie klub Aldemar Royal Olympian Resort ★★★★★** | Funtazie | plavání |
| Řecko – Peloponés | **Funtazie klub Aldemar Olympian Village Resort ★★★★★** | Funtazie | plavání |
| Řecko – Peloponés | **Funtazie klub Grecotel Casa Marron ★★★★** | Funtazie | |
| Řecko – Kréta | **Funtazie klub Louis Creta Princess ★★★★** | Funtazie | fotbal |
| Řecko – Kréta | **Funtazie klub Aquila Rithymna Beach ★★★★★** | Funtazie | |
| Řecko – Kréta | **Funtazie klub Fodele Beach & Waterpark Holiday Resort ★★★★★** | Funtazie | jóga |
| Řecko – Kréta | **Funtazie klub Lyttos Beach ★★★★★** | Funtazie | tenis |
| Řecko – Kréta | **Funtazie klub Sunconnect Marina Beach ★★★★** | Funtazie | |
| Řecko – Kréta | **Funtazie klub Rethymno Residance ★★★★** | Funtazie | |
| Řecko – Rhodos | **Funtazie klub LTI Amada Colossos Resort ★★★★★** | Funtazie | |
| Řecko – Rhodos | **Funtazie klub Sunconnect Kolymbia Star ★★★★** | Funtazie | |
| Řecko – Rhodos | **Funtazie klub Irene Palace ★★★★** | Funtazie vč. Teenz klub | |
| Řecko – Kos | **Funtazie klub Holiday Village Kos by Atlantika ★★★★** | Funtazie | |
| Řecko – Kos | **Funtazie klub Labranda Marine Aquapark Resort ★★★★** | Funtazie | |
| Řecko – Kos | **Funtazie klub Evripides Village Beach ★★★★** | Funtazie | |
| Omán – Salalah | **Funtazie klub Fanar Hotel & Residences ★★★★★** | Funtazie | |
| Spojené arabské emiráty | **Funtazie klub DoubleTree by Hilton Resort & Spa Marjan Island ★★★★★** | Funtazie | |
| Spojené arabské emiráty | **Funtazie klub Hilton Al Hamra Beach & Golf Resort ★★★★★** | Funtazie | |
| Spojené arabské emiráty | **Funtazie klub Hampton by Hilton Marjan Island ★★★★** | Funtazie | |
| Turecko – Egejská riviéra - Kusadasi | **Funtazie klub Palm Wings Ephesus ★★★★★** | Funtazie | |
| Turecko – Egejská riviéra - Bodrum | **Funtazie klub La Blanche Resort ★★★★★** | Funtazie | |
| Turecko – Egejská riviéra - Bodrum | **Funtazie klub Yasmin Resort ★★★★★** | Funtazie | |
| Turecko – Turecká riviéra | **Funtazie klub Belek Beach ★★★★★** | Funtazie | |
| Turecko – Turecká riviéra | **Funtazie klub Club Tui Magic Life Jacaranda ★★★★★** | Funtazie | |
| Turecko – Turecká riviéra | **Funtazie Club Grand Side ★★★★★** | Funtazie | |
| Turecko – Turecká riviéra | **Funtazie klub Horus Paradise Luxury Resort ★★★★★** | Funtazie | |
| Turecko – Turecká riviéra | **Funtazie klub Oleander ★★★★★** | Funtazie | |
| Turecko – Turecká riviéra | **Funtazie klub Mucarnas Spa & Resort ★★★★★** | Funtazie | |
| Turecko – Turecká riviéra | **Funtazie klub Labranda Alantur Resort ★★★★★** | Funtazie | |
| Turecko – Turecká riviéra | **Funtazie klub Amelia Beach Resort & Spa ★★★★★** | Funtazie | |
| Turecko – Turecká riviéra | **Funtazie klub IZ Flower Side Beach ★★★★** | Funtazie | |
| Turecko – Turecká riviéra | **Funtazie klub Gardenia Beach ★★★★** | Funtazie | |
| Egypt – Hurghada | **Funtazie klub Cleopatra Luxury Makadi Bay Resort ★★★★★** | Funtazie | |
| Egypt – Hurghada | **Funtazie klub Coral Beach Hurghada ★★★★** | Funtazie | |
| Egypt – Hurghada | **Funtazie klub Giftun Azur Resort ★★★★** | Funtazie | |
| Egypt – Marsa Alam | **Funtazie klub LTI Akassia Beach Resort ★★★★★** | Funtazie | |
| Egypt – Marsa Alam | **Funtazie klub JAZ Samaya Resort ★★★★★** | Funtazie | |
| Tunisko | **Funtazie klub One Resort El Mansour ★★★★** | Funtazie | |
| Tunisko | **Funtazie klub One Resort Aqua Park & Spa ★★★★** | Funtazie | |
| Tunisko | **Funtazie klub Sahara Beach Aquapark Resort ★★★** | Funtazie | |
| Djerba | **Funtazie klub César Thalasso ★★★★** | Funtazie | |

– zvýhodněná cena ubytování pro jednoho dospělého a jedno dítě, – zvýhodněná cena ubytování pro jednoho dospělého a dvě děti












| MOŽNOSTI STRAVOVÁNÍ | MAXIMÁLNÍ POČET DĚTÍ | VĚK DÍTĚTE | | | DÉLKA POBYTU (POČET NOCÍ) | ODLETOVÉ LETIŠTĚ | STRANA |
|---|---|---|---|---|---|---|---|
| polopenze, all inclusive | 2 | 2–14 let | | | 7/14, 10/11 | PRG, BRQ, OSR | 26 |
| polopenze, all inclusive | 2 | 2–15 let | | | 7/14, 10/11 | PRG, BRQ, OSR | 30 |
| all inclusive | 2 | 2–12 let | | | 7/14, 10/11 | PRG, BRQ, OSR | 38 |
| all inclusive | 2 | 2–13 let | | | 7/14, 10/11 | PRG | 44 |
| all inclusive | 2 | 2–14 let | | | 7/14 | PRG | 52 |
| all inclusive | 2 | 2–14 let | | | 7/14, 10/11 | PRG | 58 |
| all inclusive | 2 | 2–14 let | | | 7/14, 10/11 | PRG | 62 |
| all inclusive | 2 | 2–15 let | ● | | 7/14 | PRG | 68 |
| polopenze plus, all inclusive | 2 | 2–16 let, resp. 12 let | | | 7/14, 10/11 | PRG, BRQ | 74 |
| all inclusive | 2 | 2–17 let | | | 7/14, 10/11 | PRG, BRQ | 82 |
| all inclusive | 2 | 2–15 let | | | 7/14, 10/11 | PRG, BRQ | 78 |
| all inclusive | 2 | 2–15 let | | | 7/14 | PRG | 90 |
| all inclusive | 2 | 2–13 let | | | 7/14, 10/11 | PRG, BRQ, OSR, PED | 96 |
| all inclusive | 2 | 2–14 let | ● | | 7/14, 10/11 | PRG | 100 |
| all inclusive | 4 | 2–14 let | ● | | 7/14, 10/11 | PRG | 102 |
| all inclusive | 2 | 2–14 let | ● | | 7/14, 10/11 | PRG | 104 |
| all inclusive | 2 | 2–13 let | | | 7/14 | PRG, BRQ, OSR, PED | 108 |
| all inclusive | 4 | 2–12 let | ● | | 7/14, 10/11 | PRG, BRQ, OSR, PED | 112 |
| all inclusive | 4 | 2–14 let | ● | | 7/14, 10/11 | PRG, BRQ, OSR, PED | 116 |
| all inclusive | 3 | 2–15 let | | | 7/14, 10/11 | PRG | 122 |
| polopenze, premium all inclusive | 2 | 2–14 let | ● | ● | 7/14, 10/11 | PRG | 126 |
| all inclusive | 2 | 2–13 let | | | 7/14, 10/11 | PRG | 132 |
| all inclusive | 2 | 2–14 let | ● | | 7/14, 10/11 | PRG, BRQ, OSR | 138 |
| all inclusive | 2 | 2–15 let | ● | | 7/14, 10/11 | PRG, BRQ, OSR | 144 |
| polopenze, plná penze | 4 | 2–13 let | | | 7/14, 10/11 | PRG, BRQ, OSR | 148 |
| polopenze, all inclusive plus | 2 | 2–14 let | | | 7/14 | PRG | 154 |
| all inclusive | 2 | 2–14 let | | | 7/14 | PRG | 156 |
| all inclusive | 3 | 2–14 let | | | 7/14 | PRG | 162 |
| all inclusive | 2 | 2–14 let | ● | ● | 7/14 | PRG | 168 |
| all inclusive | 2 | 2–14 let | | | 7/14, 10/11 | PRG, BRQ, OSR, PED | 174 |
| all inclusive | 3 | 2–13 let | | | 7/14, 10/11 | PRG, BRQ, OSR, PED | 180 |
| all inclusive | 4 | 2–13 let | ● | | 7/14, 10/11 | PRG, BRQ, OSR, PED | 186 |
| all inclusive | 2 | 2–14 let | | | 7/14, 10/11 | PRG, BRQ, OSR, PED | 192 |
| all inclusive | 4 | 2–14 let | ● | | 7/14, 10/11 | PRG, BRQ, OSR, PED | 196 |
| all inclusive | 2 | 2–14 let | ● | | 7/14, 10/11 | PRG, BRQ, OSR, PED | 202 |
| all inclusive | 3 | 2–14 let | | | 7/14, 10/11 | PRG, BRQ, OSR, PED | 206 |
| polopenze, all inclusive | 3 | 2–15 let | | | 7/14, 10/11 | PRG, BRQ, OSR, PED | 210 |
| all inclusive | 2 | 2–13 let | | | 7/14, 10/11 | PRG, BRQ, OSR, | 216 |
| all inclusive | 3 | 2–12 let | | | 7/14, 10/11 | PRG, BRQ, OSR, | 220 |
| all inclusive | 3 | 2–14 let | | | 7/14, 10/11 | PRG, BRQ, OSR, | 224 |
| all inclusive | 2 | 2–14 let | | | 7/14 | PRG | 230 |
| polopenze, all inclusive | 3 | 2–14 let | | | 7/14, 10/11 | PRG | 236 |
| polopenze, all inclusive | 3 | 2–14 let | | | 7/14, 10/11 | PRG | 240 |
| polopenze, all inclusive | 2 | 2–14 let | | | 7/14, 10/11 | PRG | 244 |
| all inclusive | 3 | 2–13 let | ● | | 7/14, 10/11 | PRG | 250 |
| all inclusive | 2 do 15 let + 3. do 7 let | 2–15 let | ● | | 7/14, 10/11 | PRG, BRQ, OSR | 256 |
| all inclusive | 2 | 2–15 let | ● | | 7/14, 10/11 | PRG, BRQ, OSR | 260 |
| all inclusive | 3 | 2–13 let | | | 7/14, 10/11 | PRG, BRQ, OSR, PED | 266 |
| all inclusive | 2 | 2–16 let | ● | jen do 14 let | 7/14, 10/11 | PRG, BRQ, OSR, PED | 270 |
| all inclusive | 2 | 2–12 let | ● | jen do 10 let | 7/14, 10/11 | PRG, BRQ, OSR, PED | 274 |
| all inclusive | 2 | 2–14 let | ● | | 7/14, 10/11 | PRG, BRQ, OSR, PED | 278 |
| all inclusive | 2 | 2–14 let | ● | | 7/14, 10/11 | PRG, BRQ, OSR, PED | 282 |
| all inclusive | 3 | 2–14 let | | | 7/14, 10/11 | PRG, BRQ, OSR, PED | 286 |
| all inclusive | 3 | 2–13 let | ● | | 7/14, 10/11 | PRG, BRQ, OSR, PED | 290 |
| all inclusive | 3 | 2–14 let | | | 7/14, 10/11 | PRG, BRQ, OSR, PED | 294 |
| all inclusive | 2 | 2–13 let | ● | | 7/14, 10/11 | PRG, BRQ, OSR, PED | 298 |
| all inclusive | 2 | 2–17 let | | | 7/14, 10/11 | PRG, BRQ, OSR, PED | 302 |
| all inclusive | 3 | 2–14 let | ● | ● | 7/14, 10/11 | PRG, BRQ, OSR | 308 |
| all inclusive | 2 | 2–14 let | ● | ● | 7/14, 10/11 | PRG, BRQ, OSR | 312 |
| all inclusive | 2 | 2–15 let | ● | ● | 7/14, 10/11 | PRG, BRQ, OSR | 316 |
| all inclusive, ultra all inclusive | 4 | 2–14 let | ● | ● | 7/14, 10/11 | PRG, BRQ, OSR | 322 |
| all inclusive | 2 | 2–14 let | ● | ● | 7/14, 10/11 | PRG, BRQ, OSR | 326 |
| all inclusive | 3 | 2–12 let | ● | | 7/14, 10/11 | PRG, BRQ, OSR | 332 |
| all inclusive | 3 | 2–12 let | ● | | 7/14, 10/11 | PRG, BRQ, OSR | 336 |
| all inclusive | 3 | 2–15 let | ● | | 7/14, 10/11 | PRG, BRQ, OSR | 340 |
| all inclusive | 2 | 2–13 let | ● | ● | 7/14, 10/11 | PRG | 346 |

Zkratky letišť: PRG – Praha, BRQ – Brno, OSR – Ostrava, PED – Pardubice, BTS




# FUNTAZIE KLUB

Funtazie – země ideálních rodinných dovolených! Pro děti se zábavou, pro dospělé s odpočinkem!

Funtazie je prostě FUN, to znamená náramně zábavná, hravá, bláznivá, tvořivá, protkaná nekonečnými možnostmi dětské FANTAZIE. Děti v ní prožijí nezapomenutelnou dovolenou s novými kamarády a rodiče díky ní mají volné chvilky jen pro sebe.

## KDE LEŽÍ FUNTAZIE KLUB?

Všude, kde jsou nejvhodnější hotely, pláže a celkové podmínky pro rodinnou dovolenou a hry dětí a kde se staráme o zábavu dětí.

## CO JE FUNTAZIE KLUB?

**1. Spojení rekreace, fantazie a zábavy,** kde si děti užívají nabitého programu a rodiče nebo prarodiče tak mohou mít čas jen pro sebe.

**2. Specialita Cestovní kanceláře FISCHER.** Nabízené zájezdy obohacené o dětský program s tematickým podtextem probíhající po dobu vašeho pobytu pod vedením výhradně česky nebo slovensky hovořících speciálně proškolených animátorů.

## HRAJEME SI CELÝ DEN!

Veškeré aktivity animátoři vždy pružně přizpůsobí věku dětí, jejich zájmům a možnostem.

Programy probíhají 5 až 6 dní v týdnu – dle délky zájezdu a s ohledem na den příjezdu a odjezdu. Standardní denní program, jehož tématem je pro rok **2020 Vesmírné léto,** je rozvržen do tří bloků přibližně v těchto časech: 10.00–12.00, 15.00–17.00, 20.00–21.00 hodin. Speciální programy mají vlastní časový rozvrh.

## SPECIÁLNÍ PROGRAMY

**Snídaně bez rodičů –** Půldenní dopolední program začíná vyzvednutím dětí a společnou snídaní. Pak následuje dopolední program zakončený společným obědem (v případě all inclusive). Odpoledne děti odpočívají s rodiči a večer je již připraven standardní společný program s animátory.

**Večeře bez rodičů –** Podvečerní program začíná v pozdním odpoledni, animátoři mají pro děti připraven klubový, sportovní či dobrodružný program, poté společně všichni povečeří a den zakončují tancem, zpěvem nebo speciálním programem.

**Společný výlet s animátory –** Ve vybraných destinacích většinou půldenní výlet okořeněný dobrodružstvím na souši i ve vodě za účasti animátorů, dětí i dospělých. Objednání a úhrada výletu u animátorů v destinaci.

**KDO SE MŮŽE STÁT ČLENEM FUNTAZIE KLUBU?**
**Každé dítě, které dosáhlo minimálně 4 let a je plně samostatné.** Maximální počet účastníků na dopoledních a odpoledních animačních programech činí 25 dětí. Zejména v hlavní sezoně jsou děti rozdělené na vybrané aktivity do dvou věkových skupin. Zákonný zástupce je povinen vyplnit vstupní formulář o dítěti. Rodiče vždy děti přihlásí do příslušného programu a po jeho ukončení si je vyzvednou a odhlásí je.




# Vesmírné léto s Funtazií

## Holky. Kluci. Rodiče!

Rozjeďte se k moři zábavy, kde je všechno báječné a úplně nejlepší pro děti každého věku. Dokonce i pro dospělé. Prolistujte tento speciální katalog klubových dovolených a vyberte si právě to místo v přímořské slunečné Funtazii, které se vám zdá nejvhodnější. Podle toho, kolik vás v rodině je, kolik je komu let a co ho baví.

„Houstone, Houstone, hlášení: Vyplouváme s vesmírnou lodí Funtazie na nefalšovanou letní misi do Vesmíru!"

Po příjezdu všech malých astronautů na základnu k moři dojde na seznámení s kapitány vesmírné mise a rozdělení pozic na kosmické lodi. Cesta do Vesmíru tak může začít. Vesmírné mapy blízkých i vzdálených planet budou hlavním pomocníkem při jejich hledání a objevování. Jaké jsou asi krásy Venuše, jak vládne Bůh války Mars, podaří se proletět prstencem Saturnu a co nejvzdálenější Pluto? Doletíme až k němu?

Cestou mladí kosmonauti zjistí, že se na nebi poztrácely některé hvězdy, které je nutné najít a vrátit na hvězdnou oblohu. Během mise se vesmírná loď bude muset vyhnout srážkám s meteority, často měnit na mléčné dráze letový kurz, přiblížit se Slunci, nezapomenout obletět Měsíc a vysílat během celého putování signály a zprávy na základnu všem svým blízkým a přátelům. A co taková gravitace? Zaskočí astronauty nebo to pro ně bude hračka? Uvidíme. Pokud vesmírná mise s lodí Funtazie bude úspěšná, oslaví celá posádka šťastný návrat na Zem, bude obohacena o skvělé nevšední zážitky, dobrodružství a poučné zajímavosti z blízkého či vzdáleného vesmírného léta. Z vesmírných výstupů do prostoru hvězd a galaxie si všichni astronauti přivezou památeční odměny.



**Vzhůru za dobýváním Vesmíru s kosmickou lodí Funtazie!**
Stačí si jen vybrat odkud a z jakého hotelu ta Vaše loď v létě 2020 bude vyrážet. Proto listujte a vybírejte z nabídky v tomto klubovém katalogu.




# Sportovní akademie

Vyzkoušejte novinku v oblasti klubových dovolených pro děti – sportovní akademie s kvalifikovanými trenéry!

Stejně jako v roce 2017 budou i v příští sezoně součástí oblíbeného Funtazie klubu ve vybraných hotelech také **Funtazie Sport Academy.** Vaši mladí šampioni se tak mohou pod vedením trenérů v průběhu dovolené zdokonalit ve svém oblíbeném sportu. Již nyní můžete vybírat ze čtyř nejpopulárnějších: tenisu, plavání, jógy a fotbalu.

Tréninky budou probíhat dvoufázově každý den přibližně jednu hodinu dopoledne a jednu hodinu odpoledne. V mezičase se samozřejmě mohou vaši sportovci zapojit do standardního animačního programu Funtazie klubu, aby jim nic z nabitého programu neuniklo.

Ať doma máte zkušeného borce, anebo má vaše dítě chuť jeden ze sportů zkusit poprvé s profesionálním trenérem, neváhejte a vybírejte, jakého zaměření budou nezapomenutelné sportovní zážitky z Funtazie Sport Academy.

## Funtazie Sport Academy

- 4 typy akademií, každá s jiným sportovním zaměřením – **tenis, plavání, jóga** a **fotbal**
- Výuka probíhá **5× týdně**
- **Ranní** a **odpolední** výukové přibližně **60minutové bloky**
- Pod vedením **zkušených kvalifikovaných** trenérů/animátorů
- Účast v akademiích je zcela **ZDARMA**
- Trenéři vždy **přizpůsobí** výuku podle toho, jaké mají děti s daným sportem zkušenosti

## Fotbalová akademie

- Pokročilí – děti 8–15 let
- Nahrávky, střely, kličky, stopping aj.
- Hráči si osvojí potřebnou fotbalovou techniku během dovolené u moře



## Dětská jóga

- Děti 4–8 let
- Duševní zklidnění, ale i koordinace pohybu
- Rozvíjení paměti a fantazie



## Tenisová akademie

- Začátečníci – děti 6–10 let
- Základy tenisové techniky a nových pohybových dovedností
- V tenisové školičce je program přizpůsoben věku a výkonnosti dětí



## Plavecká akademie

- Začátečníci – děti 5–10 let
- Rozvoj kladného vztahu k vodě
- Osvojení základních plaveckých dovedností



## Vyberte si svoji akademii

| DESTINACE | HOTEL | ⚽ | 🎾 | 🧘 | 🏊 | STRANA |
|---|---|---|---|---|---|---|
| Mallorca | Funtazie & Active Hipotels Mediterraneo Club ★★★★ | | ● | | | 30 |
| Kalábrie | Funtazie klub Falkenstein Clun Funanimation Garden Calabria ★★★★ | | ● | | | 82 |
| Kréta | Funtazie klub Louis Creta Princess ★★★★ | ● | | | | 168 |
| Kréta | Funtazie klub Fodele Beach & Waterpark ★★★★★ | | | ● | | 180 |
| Kréta | Funtazie klub Lyttos Beach ★★★★★ | | ● | | | 186 |
| Peloponés | Funtazie klub Aldemar Royal Olympian Resort ★★★★★ | | | | ● | 154 |
| Peloponés | Funtazie klub Aldemar Olympian Village Resort ★★★★★ | | | | ● | 156 |




# FUNTAZIE TEENZ KLUB

Pro teenagery FUNtastická jízda, pro dospělé odpočinek! Náctiletí už mají své vlastní představy o skvělé zábavě a právě pro ně je tu TEENZ klub.

Odrostlejší mládeži nabízíme skvělou příležitost k aktivnímu trávení volného času během rodinné dovolené. Jedná se o místo setkávání náctiletých, místo zábavy a volnosti.

I když už vaše větší děti v minulosti zažily klasickou Funtazii, mají se stále na co těšit, protože FUNTAZIE TEENZ KLUB je mnohem větší jízda! Sejde se tu parta teenagerů, kteří jsou pro každou zábavu a blbnutí, samozřejmě včetně animátora.

## TEENAGEŘI SE MOHOU TĚŠIT NA AKTIVITY DLE ZÁJMU

- Sportovní animace, turnaje, vodní sporty, při kterých se naučí novinkám a přitom si zlepší fyzičku
- Kreativní workshopy
- Večerní programy, např. pyžamová párty, polštářová bitva apod.
- Nejrůznější soutěže, např. Miss Funtazie TEENZ, Funtazie TEENZ hledá talent

A přitom všem mají fantastickou šanci seznámit se s novými kamarády nejen z České republiky, kteří se smějí stejným hláškám, rozumí tomu, co je zrovna „in", poslouchají stejnou hudbu, no prostě jsou na stejné vlně! Navíc, nové facebookové kontakty se jistě hodí, ne?

## KDO SE MŮŽE STÁT ČLENEM FUNTAZIE TEENZ KLUBU?

Do Funtazie TEENZ se může přihlásit každý teenager, který dosáhl věkové hranice 12 let. Rodiče na začátku pobytu podepíšou souhlas, že může jejich teenager volně přicházet na animační program a zároveň z něj samostatně odcházet (s výjimkou večerních programů).

## PROGRAMY FUNTAZIE TEENZ KLUBU

Programy probíhají 4 dny v týdnu v těchto orientačních časech: dopolední program 11.30–13.00, odpolední program 16.30–18.30, večerní program 21.30–23.00 hodin.

Stačí si vybrat zájezd z tohoto katalogu označený Funtazie TEENZ klub a máte jistotu, že se teenageři u moře nudit rozhodně nebudou!

| DESTINACE | HOTEL | STRANA |
|---|---|---|
| Mallorca | Funtazie & Active Hipotels Mediterraneo Club ★★★★ | 30 |
| Rhodos | Funtazie klub Irene Palace ★★★★ | 210 |



# FUN & ACTIVE

Jedinečný koncept Cestovní kanceláře FISCHER pro trávení dovolené s množstvím přitažlivých aktivit pro všechny věkové skupiny.

Čas ke sportování, získání nových přátel či nabrání nové energie. Možné je vše, povinné není nic. Nadšenci z Fun & Active týmu se postarají o hladký průběh vaší zábavy a zajistí, abyste se nenudili.

Fun & Active nabízí kompromis mezi klasickou hotelovou animací a novou akční zábavou pro dospělé. Můžete získat nové přátele, stejně smýšlející jedince, seznámit se s jinou kulturou, to vše ve spojení s příjemným pobytem u moře. Fun & Active se zaměřuje jak na jedinotlivce, tak na páry bez rozdílu věku, a to od teenagerů až po seniory. Jediné, co potřebujete, je odvaha, trochu bláznovství, síla a chuť aktivně žít. Nechte se unést do světa zážitků, nových zkušeností a sportovních výkonů.

### VYBĚR AKTIVIT FUN & ACTIVE

- Turnaje v mnoha sportovních aktivitách (beach volejbal, pétanque, nohejbal, vodní pólo, šipky, tenis, stolní tenis apod.)
- Nejrůznější formy cvičení – aerobik, aquaaerobik, aquazumba, strečink apod.
- Nordic walking, power walking
- Vědomostní soutěže a kvízy
- Karetní turnaje

V rámci Fun & Active si můžete za poplatek užít také spousty adrenalinu při vodních sportech, jako je například jízda na banánu, paragliding, jízda na katamaránu aj. Zkusit můžete také jízdu na čtyřkolkách, potápění či rafting.

Časový harmonogram aktivit je rozvržen na 6 dní v týdnu do dopoledních, odpoledních a večerních hodin. Vybrané aktivity mohou být realizovány společně s hotelovými animacemi, avšak za asistence českého animátora. Některé aktivity jsou zpoplatněny. Bližší informace naleznete v popisu u jednotlivých hotelů.

| DESTINACE | HOTEL | STRANA |
|---|---|---|
| Mallorca | Funtazie & Active Hipotels Mediterraneo Club ★★★★ | 30 |




# BABY FUNTAZIE KLUB

Baby Funtazie – země ideálních rodinných dovolených s malými dětmi! Pro děti se zábavou, pro dospělé s ponaučením a odpočinkem.

Pojeďte na dovolenou k moři do nádherného letoviska, do areálu hotelu s bazény a dalšími atrakcemi, parkem pro děti, zahradami, restauracemi i příjemnými odpočinkovými zákoutími. Věříme, že z dovolené s Baby Funtazií budete odjíždět se spoustou nádherných a neopakovatelných zážitků. Nabízíme unikátní projekt pro rodiče s nejmenšími dětmi. Vyberte si termín a místo v přímořské Baby Funtazii, které bude nejlépe vyhovovat vašim představám.

## KDE LEŽÍ BABY FUNTAZIE KLUB?

Všude, kde jsou nejvhodnější hotely, pláže a celkové podmínky pro ideální rodinnou dovolenou a hry pro malé děti. Všude, kde můžete nabídnout svým dcerám, synům, neteřím, synovcům nebo vnoučatům krásné chvíle a zábavu v programu Baby Funtazie klubu.

## PRO LÉTO 2020 NA MENORCE – HOTEL FUNTAZIE KLUB SOL PARC ★★★

## CO JE BABY FUNTAZIE KLUB?

- Zábava v hravém a dobrodružném programu pro rodiče s dětmi nebo děti samotné
- Klid k odpočinku pro dospěláky

Programy jsou organizovány výhradně česky nebo slovensky hovořícími profesionálními animátory a odborníky, kteří mají praxi s malými dětmi. Probíhají 5 dní v týdnu (dle délky zájezdu a s ohledem na den příjezdu a odjezdu).

## KDO SE MŮŽE STÁT ČLENEM BABY FUNTAZIE KLUBU?

Každá rodina s malými dětmi od 2 let věku dítěte do 4 let.
Programy probíhají společně, některé jsou rozděleny do skupinek podle věku a psychomotorické vyspělosti dítěte.

## PROGRAMY PO CELÝ DEN

Každý hotel i programová náplň nabízí různé možnosti. Jednotlivé programy probíhají plynule a s ohledem na potřeby denního režimu dítěte také pravidelně po celou dobu pobytu. Přehlednou tabulku s informacemi k jednotlivým programům i s uvedením časového rozložení do jednotlivých dnů naleznete u konkrétního hotelu na straně 48.

## OBSAH A VÝZNAM JEDNOTLIVÝCH PROGRAMŮ

### 1. MINIŠKOLIČKA

Program pro děti bez rodičů. Miniškolička pomáhá dětem v rozvoji sociálních a komunikačních dovedností mezi vrstevníky i s autoritou v rozvoji adaptačních a samoobslužných dovedností. Školička obsahuje kreativní program (grafomotorický, výtvarný, pracovní, hudební, pohybový atd.). Vše probíhá hravou formou a vychází se z individuálních potřeb dětí.

### 2. SPORTOVNÍ RADOVÁNKY

Jedná se o sportovní program, lekce budou probíhat venku. V první části lekce si děti zacvičí na jednoduché pohybové říkanky a písničky. Po rozcvičení následují jednoduché pohybové hry s různými pomůckami (gymbally, overbally, švihadla). Některé lekce budou probíhat také ve venkovním bazénu, případně na pláži.

### 3. VEČERNÍČEK / MINIDISCO

Oblíbený večerní program je každý den jiný – písničky, pohádky, říkanky, večerní pochod. Program je ukončený společným minidiskem, kde již za děti přebírají zodpovědnost rodiče.






# KLUBOVÉ ZÁZEMÍ

Rodinná dovolená musí být i z hlediska výběru ubytování maximálně kvalitní a bezpečná. Proto spolupracujeme výhradně s hotely, které splňují naše náročná kritétria.

### HOTELY – KVALITA A BEZPEČNOST

Poloha hotelu v klidném prostředí, vybavení pokojů, to všechno hraje zásadní roli. Proto nabízíme pouze prověřené hotely, v nichž už máme s pobytem dětí ty nejlepší zkušenosti. Přímo v objektu nebo v blízkém okolí je vždy k dispozici lékařská služba, supermarket se základními potravinami, hygienickými potřebami, hračkami apod.

### POKOJE – PROSTOR

Hodně místa! Všechny nabízené pokoje jsou prostorné. Přesvědčíte se o tom na obrázcích interiérů jednotlivých hotelů. Půdorysné náčrty zobrazují orientační rozvržení místností, rozmístění nábytku, dveří. Na přání vybavíme pokoj také dětskou postýlkou. Nabízíme ubytovací jednotky pro rodiny až se čtyřmi dětmi, jejichž užívání je spojeno s řadou cenových zvýhodnění připravených speciálně pro vícečlenné rodiny.

### DĚTSKÁ ÚZEMÍ – MÁME SI KDE HRÁT

Aktivity Funtazie klubu probíhají zejména v hotelových areálech na zabezpečených hřištích apod. Konkrétní popisy herních zón a atrakcí naleznete v popisech jednotlivých objektů.

### STRAVOVÁNÍ – PODLE DĚTSKÉ I VAŠÍ CHUTI

Téměř ve všech hotelech v tomto katalogu nabízíme rodinami velmi vyhledávaný program all inclusive. Je libo vychlazený džus, koktejl, kávu nebo pivo? Nebo snad ovoce či zákusek? Začíná se snídaní, následuje lehký snack, oběd, poté odpolední dezert a vše korunuje večeře. Rozhodnete-li se pouze pro snídaně a večeře, ve vybraných objektech vám nabídneme možnost polopenze. Restaurace jsou buď zcela nekuřácké, nebo s oddělenou nekuřáckou zónou. Pro děti je většinou zajištěn oddělený dětský bufet s extra připraveným jídelníčkem. Zapůjčení vysokých stoliček pro nejmenší je samozřejmostí.

### SPORTOVIŠTĚ – RADOST Z POHYBU

Hotelová sportoviště splňují předepsané normy a atesty. Sportovat můžete individuálně (fitness, cyklistika, běh aj.), nebo se přidat k animačnímu týmu a soutěžit, kdo víc, rychleji, dál... (vodní sporty, volejbal, fotbal, basketbal, stolní tenis, šipky aj.). U služeb all inclusive je většina pohybových radovánek již zahrnuta v ceně (konkrétní informace jsou uvedeny v popisu příslušného hotelu).

### BAZÉN – PŘÍJEMNÉ OSVĚŽENÍ

Není bazén jako bazén. Funtazijní bazény jsou tak velké, že nabízejí dostatek prostoru jak pro plavání a vodní hry, tak pro odpočinek. Relaxovat můžete také na lehátkách pod slunečníky. Děti se vydovádí v oddělených dětských bazéncích a brouzdalištích. Ve většině hotelů Funtazie vám koupání zpestří také skluzavky, tobogany, vodní deštníky a jiné vodní atrakce.




# NAŠI ANIMÁTOŘI

Animátoři Funtazie klubu jsou kvalifikovaní a proškolení mladí lidé s těmi nejlepšími předpoklady pro péči o vaše děti.






Naši **animátoři** tu jsou od toho, aby vaše děti prožily ty nejsenzačnější prázdniny u moře, v bazénu, v miniklubu nebo na hřišti. Neváhejte přihlásit své ratolesti do klubu, kde o ně bude skvěle postaráno, a užijte si naplno chvíle bez dětí.

**VIZITKA ANIMÁTORA FUNTAZIE**

MLADÝ, ALE ZODPOVĚDNÝ
ZÁBAVNÝ A HRAVÝ
ODVÁŽNÝ, ALE NERISKUJE
KVALIFIKOVANÝ

### ANIMÁTOŘI BABY FUNTAZIE KLUBU

Animátoři věnující se těm nejmenším mají připravené celodenní programy, které vám umožní relaxovat, aniž byste museli přemýšlet, jaký program přichystáte svým dětem, aby se nenudily a byly hodné, protože „kdo si hraje, nezlobí". Jejich posláním je nabídnout vám možnost užít si se svými dětmi pohodové chvíle v rámci společných veselých a dobrodružných programů pro rodiče s dětmi, ale také možnost odpočinku v době, kdy si s vašimi dětmi pohrají v miniškoličce či při jiném samostatném programu.

Programem vás bude provázet tým vzdělaných, zkušených, laskavých a spolehlivých animátorů – odborníků se zkušenostmi v programech pro rodiče s dětmi.

# KLUBOVÁ DOVOLENÁ ZAČÍNÁ

## 1. Vaše cesta na letiště

### AUTEM

Pokud vás neodveze na letiště známý nebo rodinný příslušník, nabízíme možnost bezpečného parkování vašeho auta na letišti v ČR za velmi výhodných podmínek na vyhrazených stáních. Bližší informace vám sdělí prodejní asistenti nebo je naleznete na oficiálních webech letišť.

## 2. Čekání na letišti

Zpříjemněte si chvíle čekání! Odbavení všech charterových letů Cestovní kanceláře FISCHER začíná 2 hodiny před plánovaným odletem. Pro bezproblémový průběh odbavení doporučujeme všem dodržet tento čas.

### POHODLNÉ ZABALENÍ VAŠICH ZAVAZADEL

Služba zabalení vašich zavazadel do speciální fólie je k dispozici na vybraných tuzemských letištích za poplatek.

### ODBAVOVACÍ PŘEPÁŽKA – CHECK-IN

### JAK JI NAJÍT?

V odletové hale si nejdříve na tabuli ODLETŮ vyhledáte podle čísla svého letu uvedeného v pokynech k odletu příslušné číslo odbavovací přepážky.

### CO VŠECHNO SI PŘIPRAVIT?

Veškerá zavazadla a cestovní doklady všech cestujících. Příslušník odbavovací přepážky postupně vyzve cestující k předložení cestovních dokladů a k uložení všech zavazadel směřujících do zavazadlového prostoru letadla na příslušný pás. Upozorňujeme, že je nutné myslet na váhový limit těchto zavazadel, který je uveden ve vašich pokynech k odletu. Poté obdržíte palubní vstupenky pro všechny cestující, kde je uvedeno již konkrétní umístění vašeho sedadla v letadle a označení vchodu (gate) do letadla.

### MOHU SI REZERVOVAT MÍSTA V LETADLE?

Ano, ale řešit to na letišti u přepážky je už pozdě. Doporučujeme si své konkrétní místo zarezervovat již u prodejního asistenta před odletem (je to možné u většiny letů). Bližší informace získáte při zakoupení zájezdu. Upozorňujeme, že poskytnutí této služby záleží také na technických a bezpečnostních letových předpisech.

### CO S KOČÁRKY A SLUNEČNÍKY?

Zejména rodiny s malými dětmi využívají ZDARMA možnosti přepravy kočárku pro své nejmenší. Přepravu kočárku oznámíte letištnímu personálu během vašeho odbavení u přepážky, kočárek poté můžete bez problémů používat během celého vašeho pobytu na letišti. Při vstupu do letadla kočárek přenecháte letištnímu personálu, který ho uloží do zavazadlového prostoru vašeho letadla. Po příletu do destinace obdržíte kočárek ve většině případů společně s ostatními zavazadly v příletové hale. Shodný postup je i pro váš zpáteční let. Kromě kočárku můžete vzít pro dítě s sebou na palubu pokrývky, plenky a občerstvení na cestu (to je však nutné mít dle bezpečnostních pokynů v originálních obalech nebo v dětské láhvi). Slunečníky musí být odbaveny jako samostatné zavazadlo a nelze je přepravit ani připevněné k zavazadlům. Přeprava slunečníků je zpoplatněna.

### BEZPEČNOSTNÍ KONTROLA

Není čeho se obávat, pokud si na palubu vezmete skutečně jen věci, které jsou dovoleny. Vyjměte z příručního zavazadla tekutiny a gely (je nutné mít je uložené v plastovém sáčku), rozměrnější elektroniku (např. notebook), mobilní telefony, hodinky, pásky, svrchní oděv (bundu, kabát) apod. a vše odložte do plastové misky. Projděte individuálně detekčním rámem. Vaše zavazadlo a odložené věci budou podrobeny rentgenové kontrole. V případě vyzvání bezpečnostního pracovníka k otevření zavazadla buďte nápomocni. Po ukončení bezpečnostní kontroly si nezapomeňte vzít zpět své zavazadlo i všechny odložené předměty. Tekutiny, které můžete mít v kabinovém zavazadle BEZ OMEZENÍ: dětské, kojenecké jídlo na dobu cesty, léky a dietní jídlo, přičemž musí být v souladu s předpisy vše řádně zabaleno.

### ZPŘÍJEMNĚTE SI ČEKÁNÍ

### ZÁZEMÍ PRO DĚTI

Cestujte bezstarostně i s těmi nejmenšími. Vezměte je do dětských koutků na pražském, ostravském a brněnském letišti, kde je pro ně připravena spousta her, stavebnic, ale také prolézačky.

### PŘIPOJENÍ NA INTERNET

Nejen na Letišti Václava Havla Praha, ale i na dalších českých a moravských letištích mají cestující možnost připojit se na bezdrátový internet zdarma.

### KOMFORTNÍ POBYT NA LETIŠTI

Čekání na odlet z Prahy, Brna či Ostravy si můžete zpříjemnit také ve VIP salonku. Hektický pobyt v odletové hale nahradíte klidnou relaxací v exkluzivních prostorách. Vstup do letištního salonku si objednejte u prodejního asistenta při koupi zájezdu.

## 3. Váš bezstarostný let

### LET S DÍTĚTEM DO 2 LET

Děti do 2 let jsou bez nároku na místo a stravu v letadle během letu a účtujeme za ně manipulační poplatek 990 Kč (stejná výše pro jednosměrnou i zpáteční letenku). Během vzletu, přistání a během letu, kdy svítí nápis „Připoutejte se“, musí vaše dítě sedět u vás na klíně a být připoutané bezpečnostním pásem spolu s vámi. Na letech společnosti Smartwings mají děti do 2 let nárok na zavazadlo o maximální hmotnosti 10 kg.

### REZERVACE BABY BASKET PRO NEJMENŠÍ

Cestovní kancelář FISCHER ve spolupráci se svými leteckými přepravci nabízí možnost poskytnutí zvláštního dětského košíku – postýlky pro nejmenší cestující ve věku do 8 měsíců a zároveň s váhou do 10 kg.

### SPECIÁLNÍ BABY STRAVA BĚHEM LETU

Díky tomuto servisu můžete pro své děti do 2 let objednat speciální kojenecké menu (kojenecká výživa, ovocný nápoj a ovoce). Na palubě letadla je menu servírováno shodně se stravou pro ostatní cestující. Tuto placenou službu objednávejte již při rezervaci zájezdu. Bližší informace vám sdělí prodejní asistenti. V letadle můžete pro dítě nechat ohřát vlastní stravu v kojenecké láhvi. (Přeprava dětské stravy na palubě letadla se řídí zvláštními bezpečnostními pravidly.)

### NEDOPROVÁZENÉ DĚTI

Ve spolupráci s leteckými společnostmi nabízíme svým klientům možnost přepravy dítěte do cílové destinace i bez doprovodu. Tato služba je určena zejména dětem ve věku 6–12 let. Rodiče musí vyplnit zvláštní formulář „Nedoprovázené dítě“ a předat dítě letištnímu personálu, který je doprovodí na palubu letadla, kde péči o něj převezme palubní personál. Po příletu pomůže dítěti pracovník pozemního personálu vyzvednout zavazadlo a dovede jej až k výstupu z celního prostoru, kde jej předá určené osobě. Dítě musí být vybaveno vlastními doklady: pas, popř. víza, zdravotní průkaz.

### INFORMACE PRO NASTÁVAJÍCÍ MATKY

Při přepravě těhotných žen, avšak max. do konce 34. týdne těhotenství, je třeba předložit na předepsaném formuláři potvrzení ošetřujícího lékaře, že je žena schopna letecké přepravy. V případě, že let operuje Smartwings postačí předložení těhotenského průkazu. U těhotných nad 34. týden těhotenství se letecké společnosti zříkají jakékoli zodpovědnosti a mají právo odmítnout přepravu ženy v tomto stadiu těhotenství. Pojištění (není zahrnuto v ceně zájezdu) kryje léčebné výlohy související s těhotenstvím a porodem do 2 měsíců před předpokládaným datem porodu (platí pro doporučené pojištění ERV Evropské pojišťovny, a. s.).

# 4. Konečně u moře

### PŘÍLET

Po přistání v destinaci vyčkejte v letadle na pokyny palubního personálu, který vám sdělí i aktuální lokální čas a místní venkovní teplotu. Do letištní haly se dostanete buď přímo tubusem, nebo budete z letištní plochy dovezeni k hale místním letištním autobusem.
Na tabuli umístěné v příletové hale si vyhledáte opět podle čísla vašeho letu konkrétní pás, který je určen pro vyložení vašich zavazadel z letadla. Zkontrolujte si při odebírání zavazadel z pásu, že se skutečně jedná o vaše zavazadlo. V případě, že zjistíte poškození vašich zavazadel, ke kterému došlo během přepravy, dostavte se na přepážku reklamací a sepište s letištním personálem protokol o reklamaci. Shodně postupujte, pokud by vaše zavazadlo do destinace nedorazilo vůbec.

### SETKÁNÍ S DELEGÁTEM, TRANSFER DO HOTELU

Jakmile vyjdete z příletové haly, setkáte se s delegátem naší cestovní kanceláře, který vás bude informovat o následném postupu, tj. nasměruje vás do vašeho transferového autobusu a sdělí vám základní informace včetně pozvání na úvodní informační schůzku.

### PŘÍMÝ TRANSFER V DESTINACI

Pro zvýšení komfortu cestování rodin s dětmi nabízíme do vybraných hotelů zdarma autobusový transfer z/na letiště přímo do/z hotelu/letiště bez dalších zastávek (vybrané hotely jsou označeny speciálním logem). Tato služba je realizována pouze v animačním období příslušného klubového hotelu (více informací na www.fischer.cz).



# 5. Rodinám doporučujeme

### CESTOVNÍ POJIŠTĚNÍ

V cenách zájezdů není zahrnuto cestovní pojištění. Všem cestujícím doporučujeme sjednat si pojištění u ERV Evropské pojišťovny, a. s., Fischer Plus, Fischer Light, Exotika Plus, či základní pojištění Fischer Medical. Bližší informace o pojištění naleznete na www.fischer.cz nebo u prodejních asistentů. V případě sjednání pojištění jsou pojistné podmínky součástí smlouvy o zájezdu.

### TAXI TRANSFER V DESTINACI

Po příletu do destinace na vás již čeká přistavený taxi transfer, který vás pohodlně dopraví přímo do vašeho hotelu. Na konci vaší dovolené máte zajištěnou taxi dopravu zpět na letiště. Podmínky a ceny taxi transferů vám sdělí naši prodejní asistenti. Objednávejte již při koupi zájezdu.

### PRONÁJEM VOZU NA VAŠÍ DOVOLENÉ

Už před odletem si zařiďte pronájem vozu. V naší nabídce jsou jak vozy renomovaných světových autopůjčoven, tak kvalitních místních partnerů. Spolupracujeme jen se spolehlivými a prověřenými autopůjčovnami. Odpovídající technický stav vozu a pojistka jsou samozřejmostí.

### ŽÁDNÉ ČEKÁNÍ S KUFRY NA PLÁŽI

Pokud nechcete po příletu čekat další hodiny, než vám připraví pokoj, určitě oceníte službu Early check-in. Ubytovat se tak můžete ihned po příjezdu. Stejně tak nemusíte vyklízet pokoj hned ráno, odlétáte-li až odpoledne. Služba Late check-out umožňuje využít komfortu pokoje až do odletu.

## BUĎTE S NÁMI V KONTAKTU NA SOCIÁLNÍCH SÍTÍCH!

**KROMĚ ZAJÍMAVÝCH INFORMACÍ TAM NAJDETE I FOTKY PŘÍMO Z NAŠICH ANIMAČNÍCH KLUBŮ.**



**www.facebook.com/DetskyKlubFuntazie/**




**www.instagram.com/detskyklubfuntazie/**



# HODNOCENÍ HOTELŮ – NÁZORY CESTOVATELŮ

**VÁHÁTE, KTERÝ HOTEL VYBRAT?**
Porovnejte hodnocení od cestovatelů a turistů z celého světa.

**HODNOCENÍ PORTÁLU TRIPADVISOR**
TripAdvisor je největší cestovní portál na světě, kde najdete recenze, hodnocení a fotografie bezmála 1 milionu hotelů z celého světa. Využijte zkušeností těch, kteří hotely skutečně navštívili!

**VZOROVÝ PŘÍKLAD:**




tripadvisor®

# QR KÓD AKTUÁLNÍ CENY SNADNO A RYCHLE

**CHCETE ZNÁT AKTUÁLNÍ CENY A VOLNÉ TERMÍNY?**
Všechny informace získáte rychle a pohodlně pomocí svého mobilního telefonu. Každý hotel a nabídka mají svůj vlastní QR kód, který naleznete vždy vpravo dole u daného hotelu či nabídky zájezdu.

**CO POTŘEBUJETE K PŘEČTENÍ QR KÓDU?**
Mobilní telefon s fotoaparátem, nainstalovanou čtečkou QR kódů a připojení k internetu. Čtečka QR kódů je aplikace, kterou nainstalujete pomocí služby pro stahování aplikací příslušející vašemu chytrému telefonu.

**JAK NAČÍST QR KÓD?**
Stačí spustit aplikaci a načíst kód umístěný na okraji stránky. Aplikace vás pak sama přesměruje na internetovou stránku, kde naleznete potřebné informace včetně aktuálních cen a volných termínů.





# SERVIS NA PALUBĚ

Přehled základních nabízených služeb leteckou společností Smartwings u příslušných leteckých spojení.

| SLUŽBA | DESTINACE – PŘÍLETOVÁ LETIŠTĚ | POPIS SLUŽBY |
|---|---|---|
| Bez servisu (Buy on Board) | Bulharsko – Burgas, Bulharsko – Varna, Costa de Almería, Costa Cálida, Djerba, Egejská riviéra – Bodrum, Egejská riviéra – Kusadasi, Egypt – Hurghada, Egypt – Marsa Alam, Kalábrie, Kefalonie, Korfu, Kos, Kréta – Heraklion, Kréta – Chania, Kypr – Larnaca, Mallorca, Menorca, Peloponés – Araxos, Rhodos, Sicílie, Tunisko, Turecká riviéra – Antalya, Zakynthos | Občerstvení na palubě za poplatek dle ceníku palubního prodeje. Již při rezervaci si můžete zakoupit rozšířené občerstvení dle naší nabídky. |
| Rozšířené menu (Full Meal and Beverages Service) | Omán, Spojené arabské emiráty, Lanzarote | Teplé nebo studené menu dezert a nealkoholický nápoj, pivo, víno, káva nebo čaj. Již při rezervaci si můžete zakoupit rozšířené občerstvení dle naší nabídky. |
| Lety ze Slovenska | Odlety z Bratislavy a Košic | Ne těchto letech je všem podáváno zdarma občerstvení ve formě bagety a jednoho nealkoholického nápoje |

Nabídka rozšířeného servisu platí pouze na letech společnosti Smartwings. Změna produktu vyhrazena.
Rozdělení letů dle poskytovaného občerstvení se může během sezóny měnit. U některých typů letadel může být z důvodu absence ohřevného zařízení teplá strava nahrazena stravou studenou.

# NABÍDKA NADSTANDARDNÍHO CATERINGU

Aby byl váš let příjemným a komfortním zážitkem, nabízíme vám již nyní, při rezervaci zájezdu, možnost dokoupit občerstvení na letech společnosti Smartwings.

**Travel Plus Comfort** ..... **1 995 Kč** /1 směr, **3 990 Kč** /obě cesty

Bohatší catering na velkém platě (předkrm, teplé jídlo, desert, kanapky) s výběrem alkoholických a nealkoholických nápojů, salónek na letišti v Praze, Brně, Ostravě, podhlavníky Travel Plus Comfort, deka a polštář, welcome drink, zvýšená péče posádky, zvýšená volná váha zapsaných zavazadel na 32 kg. Seating v přední části letadla, místa nejsou oddělena přepážkou.

Travel Plus Comfort je možné zajistit na vybraných letech společnosti Smartwings. Změna produktu vyhrazena.
Pestrou nabídku nadstandardního cateringu na letech společnosti Smartwings naleznete na našem webu www.fischer.cz

Výše uvedený rozšířený servis na palubě letadla je nutné objednat vždy předem.
Další základní občerstvení (nápoje a cukrovinky) je možné zakoupit přímo na palubě letadla dle aktuální nabídky uvedené v palubním magazínu.



## Španělsko – Mallorca

# Perla středomoří

Oblíbená stálice mezi destinacemi s koupáním v moři nebo v některém z místních aquaparků a se širokou nabídkou sportovních aktivit. Hlavní město Palma de Mallorca láká řadou památek a možnostmi zábavy.

### SA COMA

Vyhledávané prázdninové letovisko na východním pobřeží ostrova nabízí relax, zábavu, sportovní vyžití, poznávání a hezké koupání. Členité pobřeží lemuje široká písečná pláž s pozvolným vstupem do moře. V blízkosti najdete několik přírodních zajímavostí – přírodní rezervaci Punta de n'Amer nebo krápníkovou jeskyni Cuevas de Drach.

• **Funtazie & Active Hipotels Mediterraneo Club ★★★★** **str. 30**

### CALES DE MALLORCA

Moderní prázdninové středisko Cales de Mallorca vzniklo v posledních letech. Leží v jedné z nejkrásnějších oblastí východní části ostrova cca 10 km jižně od Porto Crista. Toto oblíbené turistické centrum nabízí několik obchodů, barů, restaurací a kaváren. Pobřeží je lemováno skalami a jsou zde nádherné zálivy s čistou, průzračnou vodou.

• **Funtazie klub Sol Calas de Mallorca Resort ★★★★** **str. 38**

### CALA RATJADA

Oblíbené turistické letovisko s malebným přístavem, promenádou, restauracemi, obchody a bary, nacházející se na severovýchodě ostrova. Na své si tu přijdou jak milovníci slunce a moře, tak i klienti hledající noční život a zábavu. Ke koupání a vodním sportům láká písečná pláž Cala Guya s křišťálově průzračnou vodou.

• **Funtazie klub Aparthotel Green Garden ★★★★** **str. 26**

Úhrada povinné taxy v destinaci dle kategorie hotelu, klienti jsou povinni ji uhradit na recepci hotelu .

Délka letu: **2:30 hod.**

Letiště: **Palma de Mallorca**

Časový posun: **žádný**

Počet nocí: **7 | 10 | 11 | 14**








## RODINNÁ ZÁBAVA

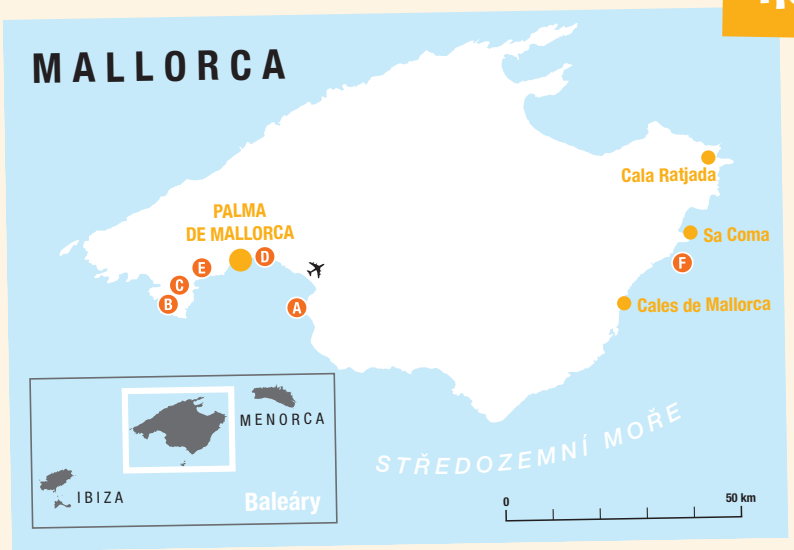


**AQUALAND** A
**Největší ráj vodních atrakcí na ostrově.**

**WESTERN PARK** B
**Vodní park ve stylu westernu.**

**MARINELAND** C
**Delfinárium s představením delfínů a lachtanů.**

**PALMA AQUARIUM** D
**Krásy podmořského světa.**

**KATMANDU PARK** E
**Zábavní a vodní park.**

**CUEVAS DE DRACH** F
**Dračí jeskyně poblíž klubových hotelů.**

| MĚSÍC V ROCE | V | VI | VII | VIII | IX | X |
|---|---|---|---|---|---|---|
| PRŮMĚRNÁ NEJVYŠŠÍ DENNÍ TEPLOTA VZDUCHU (°C) | 25 | 29 | 32 | 33 | 29 | 25 |
| PRŮMĚRNÁ NEJVYŠŠÍ TEPLOTA VODY (°C) | 19 | 21 | 23 | 25 | 24 | 22 |

## možnosti sportování

GOLF, CYKLISTIKA, PĚŠÍ TURISTIKA A DALŠÍ SPORTOVNÍ AKTIVITY V RÁMCI HOTELŮ

KLUBOVÁ DOVOLENÁ



# Funtazie klub Aparthotel Green Garden ★★★★

TripAdvisor 3,5 **TripAdvisor 530** hodnotících

ŠPANĚLSKO > MALLORCA > **CALA RATJADA**

**REZERVUJTE IHNED:**

U NÁS EXKLUZIVNĚ | WiFi ZDARMA | DO 14 LET

## PROČ PRÁVĚ SEM

- Transfer z letiště: **cca 100 minut**
- Pláž: **písečná 800 m od hotelu**
- Lehátka a slunečníky na pláži: **za poplatek**
- Dítě: **zcela zdarma**

- **Kvalitní komplex vhodný pro klidnou rodinnou dovolenou v dosahu krásné písečné pláže Cala Guya s pozvolným vstupem do moře**
- **V klidnější části letoviska Cala Ratjada, ale v blízkosti mnoha nákupních a zábavních možností**

Dítě: zcela zdarma 2–7 let

**POLOHA** Na klidném místě u piniového lesa na okraji letoviska Cala Ratjada. Obchody, restaurace a bary cca 400 m. Rušné centrum Cala Ratjada s malebným přístavem a pobřežní promenádou cca 800 m. Zastávka linkového autobusu v blízkosti hotelu.
**VYBAVENÍ** 236 pokojů, 5 budov, 4 patra, vstupní hala s recepcí, výtahy, restaurace, bar, konferenční sál. V zahradě 2 bazény, 1 se skluzavkami pro menší děti, bar, terasa s lehátky a slunečníky zdarma, osušky za poplatek.
**PLÁŽ** Známá písečná pláž Cala Guya s pozvolným vstupem do moře cca 800 m, přístup na pláž z mírného kopce piniovým lesem, lehátka a slunečníky za poplatek. Zdarma na vyžádání několikrát denně doprava na pláž hotelovým autobusem.
**POPIS POKOJŮ ST:** koupelna/WC (vysoušeč vlasů), klimatizace, obývací prostor kombinovaný s kuchyňským koutem (mikrovlnná trouba) a ložnicí, telefon, TV/sat., trezor za poplatek, balkon nebo terasa, velikost pokoje 22 m$^2$.
**AP:** viz ST, oddělený obývací prostor s kuchyňským koutem a ložnice, velikost pokoje 37 m$^2$.
**APPV:** viz AP, výhled na bazén. **APP:** viz AP, mohou však být situovány v méně příznivé poloze.
**MAXIMÁLNÍ OBSAZENOST POKOJŮ**
**Apartmá (AP, APP, APPV)** 🧍🧍🧒 | 🧍🧍🧒🧒
**Studio (ST)** 🧍🧍
**STRAVOVÁNÍ** Snídaně a večeře formou bufetu. K večeři nealkoholické nápoje, pivo a stolní víno v ceně. Možnost dokoupení programu all inclusive.
**SPORTOVNÍ NABÍDKA Zdarma:** fitness, víceúčelové hřiště, stolní tenis, sauna, vnitřní vyhřívaný bazén a jacuzzi. **Za poplatek:** biliár.
**ZÁBAVA** Denní animační program, pravidelně večerní zábavný program.
**PRO DĚTI** Brouzdaliště, hřiště, animace, miniklub, dětská postýlka za poplatek (na vyžádání).
**PRO HANDICAPOVANÉ** Na vyžádání 5 ST přizpůsobených pro handicapované klienty. Bezbariérový pohyb v areálu hotelu.
**OFICIÁLNÍ TŘÍDA** ★★★★
**INTERNET Zdarma:** WiFi v areálu hotelu a na pokojích. **Za poplatek:** internetový koutek.
**PLATEBNÍ KARTY** VISA, EC/MC, AMEX, Maestro.
**WEB** www.gardenhotels.com



## ALL INCLUSIVE

- *Snídaně formou bufetu (08.00–10.00 hod.)*
- *Oběd formou bufetu (13.00–14.30 hod.)*
- *Večeře formou bufetu (19.00–21.30 hod.)*
- *Káva, čaj a zákusek (16.00–17.00 hod.)*
- *Vybrané alkoholické a nealkoholické nápoje místní výroby (10.00–24.00 hod.)*










# Nabízené pokoje

FUNTAZIE KLUB APARTHOTEL GREEN GARDEN ★★★★

## TYPY POKOJŮ

Studio **ST**

ii

ST

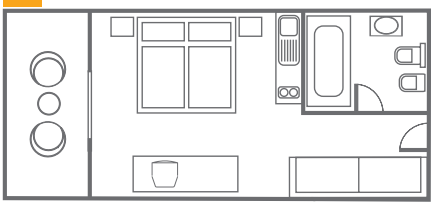

Apartmá **AP | APP | APPV**

iii | iii | ii | ii | ii

AP

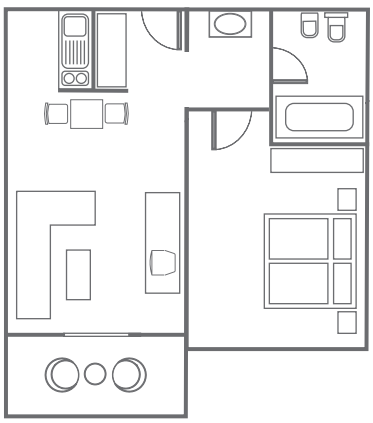

i dospělá osoba dítě do 14 let

Uvedené náčrty pokojů mají pouze informativní charakter.







KLUBOVÁ DOVOLENÁ



## Animační program

FUNTAZIE KLUB APARTHOTEL GREEN GARDEN ★★★★

Funtazie klub

### Pro děti 4–14 let

**Funtazie klub s českým animátorem**

- 3× týdně program plný soutěží a tematických aktivit
- 2× týdně program „Snídaně bez rodičů“
- 1× týdně program „Večeře bez rodičů“
- Miniklub – kreativní aktivity, vědomostní soutěže, zábava, odpočinek
- Sportování – vodní soutěže, soutěže na pláži, na hřišti, sportovní turnaje
- Oddělený dětský sladkovodní bazén se skluzavkami
- Dětské hřiště – houpačky, skluzavka, prolézačky
- Večerní minidisko v amfiteátru




### Pro dospělé

- **Relaxační zóna – sladkovodní bazén, odpočinek u bazénu nebo u moře**
- **Nabídka hotelových sportů**
- **Procházka do centra Cala Ratjada**



# Aparthotel Funtazie & Active Hipotels Mediterraneo Club ★★★★

4,0
TripAdvisor 364 hodnotících

ŠPANĚLSKO > MALLORCA > SA COMA

REZERVUJTE IHNED:

U NÁS EXKLUZIVNĚ | WiFi ZDARMA | DO 15 LET

## PROČ PRÁVĚ SEM

- Transfer z letiště: **cca 60 minut**
- Pláž: **písečná u hotelu**
- Lehátka a slunečníky na pláži: **za poplatek**
- Dítě: **zcela zdarma**

- **Krásná písečná pláž s pozvolným vstupem do moře**
- **Výběr stravování – polopenze, all inclusive**
- **Oblíbené místo se stálou klientelou**

DÍTĚ: ZCELA ZDARMA 2–7 LET

**POLOHA** Na východním pobřeží Mallorky v moderním středisku Sa Coma. Do centra příjemná procházka po hlavním korzu s mnoha obchody, restauracemi a bary. Ideální místo pro výlety do okolí (krápníkové Dračí jeskyně, vesnice Son Servera, letovisko Cala Millor, golfové hřiště vzdálené 7 km). Několik lékáren v nejbližším okolí, hlavní nemocnice v Palma de Mallorca. Zábavné aquaparky poblíž hlavního města.
**VYBAVENÍ** Komplex rozdělen místní komunikací na 2 části. První část je orientována zejména na ubytovací služby – tříposchoďové budovy (bez výtahu) s jednotlivými apartmá v zahradě, u bazénu. V hlavní budově recepce, ordinační hodiny lékaře v dopoledních a odpoledních intervalech. Venku sladkovodní bazén s oddělenou částí pro děti, snack bar u bazénu, sprchy. Druhá část komplexu – 2 klimatizované nekuřácké restaurace (1 s terasou), bar, amfiteátr, venkovní sladkovodní bazén, samostatný dětský bazén s vodními atrakcemi pro menší děti, rozlehlá palmová a piniová zahrada, dětské hřiště, další apartmá. Lehátka a slunečníky u všech bazénů zdarma, osušky oproti kauci.
**PLÁŽ** Krásná široká písečná pláž s pozvolným vstupem do moře přístupná přes pěší promenádu. Lehátka a slunečníky za poplatek, sprchy na pláži.
**POPIS POKOJŮ AP:** 1 oddělená ložnice, obývací pokoj s vybaveným kuchyňským koutem (lednička, sporák, základní nádobí, mikrovlnná trouba), koupelna/WC (vysoušeč vlasů), TV/sat., individuální klimatizace, telefon, trezor za poplatek, balkon nebo terasa, velikost pokoje 40,5 m$^2$. Dětská postýlka zdarma (na vyžádání).
**MAXIMÁLNÍ OBSAZENOST POKOJŮ**
Apartmá (AP) 🧍🧍🧒 | 🧍🧍🧒🧒
**STRAVOVÁNÍ** Polopenze – snídaně a večeře formou bufetu. Možnost dokoupení programu all inclusive.
**SPORTOVNÍ NABÍDKA Zdarma:** v hotelu stolní tenis (vybavení oproti kauci), plážový volejbal.
**Za poplatek:** biliár, videohry, kurz potápění, půjčovna kol, sportovní centrum (vzdálené 400 m od hotelu; 3 kurty na squash, fitness, sauna), 4 tenisové kurty, nejbližší golfové hřiště Golf Son Servera 7 km, windsurfing.
**PRO DĚTI** Dětská postýlka zdarma, dětská stolička v hlavní restauraci, oddělený dětský sladkovodní bazén se skluzavkami a prolézačkami pro nejmenší.
**OFICIÁLNÍ TŘÍDA** ★★★★



**INTERNET Zdarma:** WiFi v areálu hotelu včetně apartmá.
**PLATEBNÍ KARTY** VISA, EC/MC, AMEX.
**WEB** www.hipotels.com

## ALL INCLUSIVE

- *Snídaně formou bufetu (08.00–10.30 hod.)*
- *Oběd formou bufetu (12.30–14.30 hod.)*
- *Večeře formou bufetu v hlavní restauraci (18.00–21.00 nebo 18.30–21.30 hod.)*
- *Večeře v restauraci Tapas (1× týdně, rezervace nutná)*
- *Denní snack (10.30–23.00 hod.)*
- *Alkoholické a nealkoholické nápoje (10.00–23.30 hod.)*
- *Zmrzlina (10.00–23.30 hod.)*










# Nabízené pokoje



## TYPY POKOJŮ

Apartmá **AP**

| | | | | |
|---|---|---|---|---|
| 3 | 3 | 2 | 2 | 2 |

**AP**

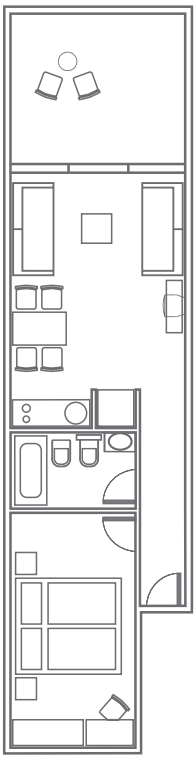

dospělá osoba dítě do 15 let

Uvedené náčrty pokojů mají pouze informativní charakter.

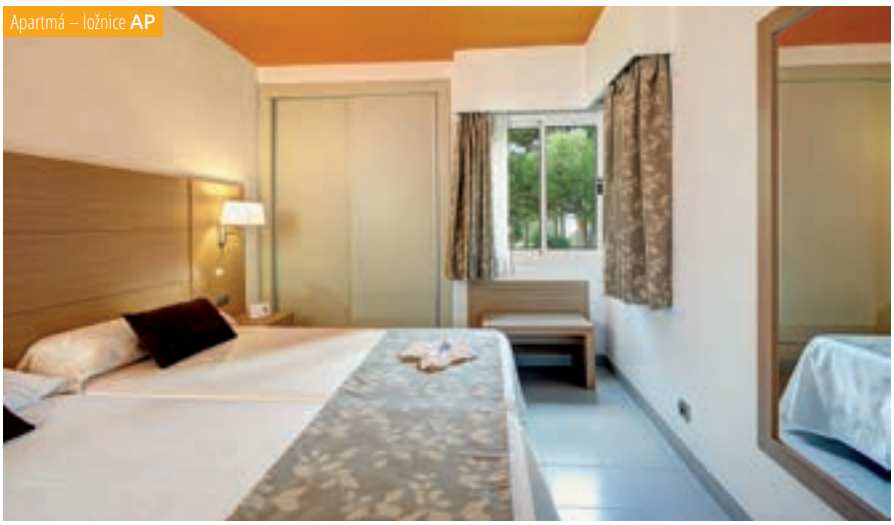


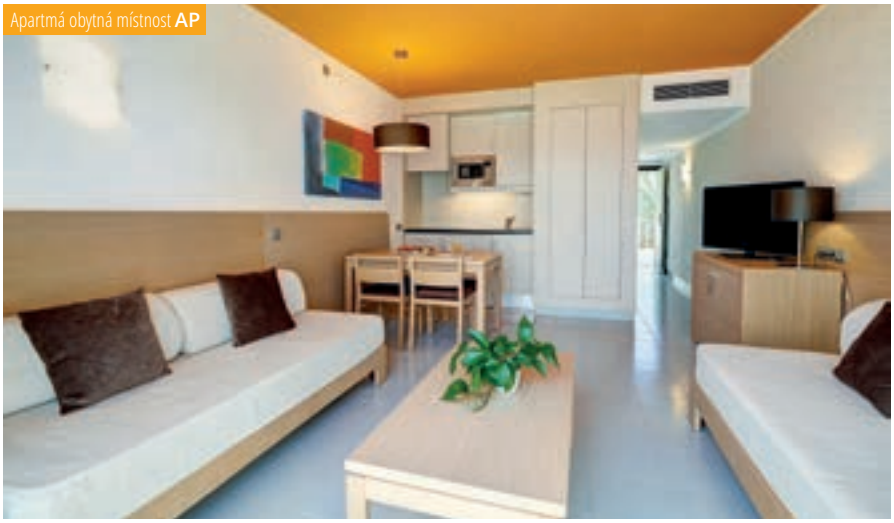



# Animační program

APARTHOTEL FUNTAZIE & ACTIVE HIPOTELS MEDITERRANEO CLUB ★★★★

## FUN & Active

**Zdarma**

Sportovní a společenské aktivity během dne:

- Aerobik, aquaaerobik
- Ranní cvičení
- Šipky, pétanque
- Tenis, stolní tenis
- Vodní pólo, volejbal
- 1× týdně turnajový sportovní den (např. tenis, vodní pólo, šipky, soutěže u bazénu aj.)
- 1× týdně karetní hry
- Španělština pro začátečníky
- Nordic walking do okolí
- Hotelový animační program, např. flamenco show

**Za poplatek**

- Adrenalinové aktivity (windsurfing, vodní sporty aj.)







# Animační program



## pro děti 4–12 let

**Funtazie klub s českým animátorem**

- 3× týdně program plný soutěží a tematických aktivit
- 2× týdně program „Snídaně bez rodičů"
- 1× týdně program „Večeře bez rodičů"
- Miniklub – kreativní aktivity, vědomostní soutěže, zábava, odpočinek
- Sportování – vodní soutěže, soutěže na pláži, na hřišti, sportovní turnaje
- Oddělený dětský sladkovodní bazén
- Dětské hřiště – houpačky, skluzavka, prolézačky
- Večerní minidisko v amfiteátru







## Animační program

APARTHOTEL FUNTAZIE & ACTIVE HIPOTELS MEDITERRANEO CLUB ★★★★

funtazie teenz klub

### PRO TEENAGERY 12–15 let

**Funtazie Teenz klub s českým animátorem**

- 4× týdně dopolední, odpolední nebo večerní program
- Sportování – týmové i individuální sportovní soutěže
- Soutěže – Miss Funtazie Teenz, Funtazie Teenz hledá talent, kvízy
- Zábavné párty







# Sportovní akademie

APARTHOTEL FUNTAZIE & ACTIVE HIPOTELS MEDITERRANEO CLUB ★★★★

## Tenisová akademie

- Tréninky 5 dní v týdnu v různých časech, které se budou vždy střídat v závislosti na aktuálním programu Funtazie klubu / Teenz klubu
- Ranní (cca 09.30–10.30 hod.) + odpolední (cca 17.15–18.15 hod.)
- Odpolední (cca 16.00–18.00 hod.)








# Sportovní akademie

APARTHOTEL FUNTAZIE & ACTIVE HIPOTELS MEDITERRANEO CLUB ★★★★





## Proč právě k nám

- **Cílem tenisové školičky je osvojení základní tenisové techniky**
- **Trenéři s dětmi udělají první krůčky z tenisové abecedy, aby si u moře zkusily, jestli je tenis bude bavit**
- **Nové pohybové tenisové dovednosti přizpůsobíme sportovní zdatnosti každého dítěte, nicméně výuka bude probíhat v kolektivu**
- **Hráči musí mít vlastní sportovní vybavení – vhodné sportovní oblečení a sportovní obuv**
- **Tenisové příslušenství potřebné k tréninku zajistí trenéři**




# Funtazie klub Sol Calas de Mallorca Resort ★★★★

4,0
TripAdvisor 1 257 hodnotících

ŠPANĚLSKO > MALLORCA > **CALAS DE MALLORCA**

**REZERVUJTE IHNED:**

NOVINKA | U NÁS EXKLUZIVNĚ | WiFi ZDARMA | DO 12 LET

## PROČ PRÁVĚ SEM

- Transfer z letiště: **cca 60 minut**
- Pláž: **písečná cca 350 m od hotelu**
- Lehátka a slunečníky na pláži: **za poplatek**
- Dítě: **zcela zdarma**

- **Doporučujeme včasnou rezervaci**
- **Klidná lokalita**
- **Prostorné pokoje**
- **Program all inclusive v ceně**

DÍTĚ ZCELA ZDARMA 2–12 LET

**POLOHA** V klidné lokalitě na skalním výběžku na východním pobřeží ostrova Mallorca. Centrum s několika obchody, restauracemi, bary a lékárnou cca 200 m. Zastávka autobusu před vchodem do hotelu (spojení s městečkem Manacor a případně s přestupem zde i s hlavním městem Palma de Mallorca). Nemocnice v Playa de Muro na severu ostrova nebo v hlavním městě na jihu.

**VYBAVENÍ** 2 budovy (Calas pokoje DRSV, FR a Mirador DRSV, JSSV), v každé budově vstupní hala s recepcí a hlavní restaurace s venkovní terasou (stravování probíhá v budově, kde jsou klienti ubytováni), výtahy, bar u bazénu, místnost s TV u sport baru, amfiteátr, minimarket, bazény, dětské brouzdaliště, lehátka a slunečníky u bazénu zdarma, osušky oproti kauci (výměna za poplatek), lékařská služba na telefonu, fitness.

**PLÁŽ** Malá písečná pláž Cala Antena cca 350 m z kopce a po schodech po pobřežní promenádě. Oblíbená písečná pláž Cala Domingo cca 10 minut pěšky po pobřežní promenádě. Lehátka a slunečníky za poplatek. Bar na pláži Cala Antena za poplatek.

**POPIS POKOJŮ** **DRSV:** koupelna/WC (vysoušeč vlasů), klimatizace, TV/sat., trezor za poplatek, lednička zdarma (doplnění za poplatek), telefon, balkon či terasa, velikost pokoje 28 m². **FR:** viz DRSV, 1 samostatná ložnice, 2× koupelna/WC, 2× TV/sat., bez výhledu na moře, velikost pokoje 37 m². **JSSV:** Viz DRSV, prostornější, velikost pokoje 43 m².

**MAXIMÁLNÍ OBSAZENOST POKOJŮ**
Dvoulůžkový pokoj (DRSV) 🛏🛏
Rodinný pokoj (FR) 🛏🛏
Junior suite (JSSV) 🛏🛏

**STRAVOVÁNÍ** Viz program all inclusive.

**SPORTOVNÍ NABÍDKA**
**Zdarma:** stolní tenis, fitness.

**ZÁBAVA** Animační program pro děti a dospělé.

**PRO DĚTI** Dětská postýlka zdarma (na vyžádání), miniklub, dětské brouzdaliště.

**OFICIÁLNÍ TŘÍDA** ★★★★

**INTERNET** **Zdarma:** WiFi v celém areálu hotelu.

**PLATEBNÍ KARTY** VISA, EC/MC.

**WEB** www.sol-hotels.com

KLUBOVÁ DOVOLENÁ



## ALL INCLUSIVE

- *Snídaně formou bufetu (08.00–10.30 hod.)*
- *Oběd formou bufetu (13.00–15.00 hod.)*
- *Lehký snack (10.30–12.30, 15.00–17.00, 21.30–23.00 hod.)*
- *Večeře formou bufetu (18.30–21.30 hod.) dle sezóny*
- *Vybrané alkoholické a nealkoholické nápoje místní výroby (11.00–23.00 hod.)*
- *Zmrzlina*







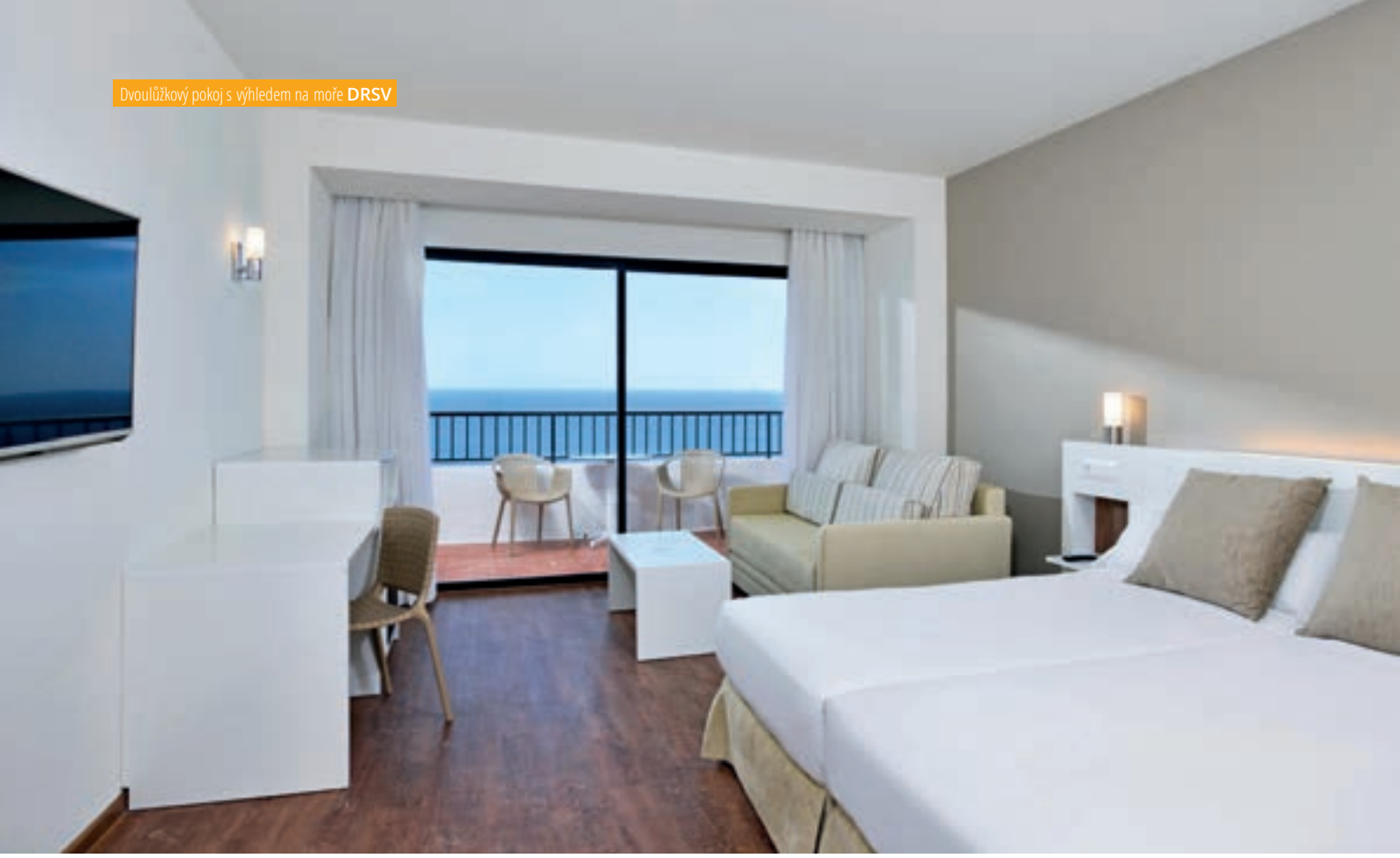
Dvoulůžkový pokoj s výhledem na moře **DRSV**

# Nabízené pokoje

HOTEL FUNTAZIE KLUB SOL CALAS DE MALLORCA RESORT ★★★★

## TYPY POKOJŮ

Dvoulůžkový pokoj **DRSV**

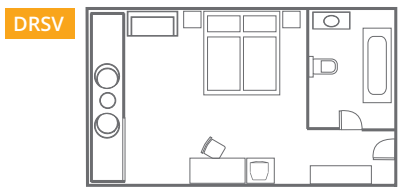

Rodinný pokoj **FR**

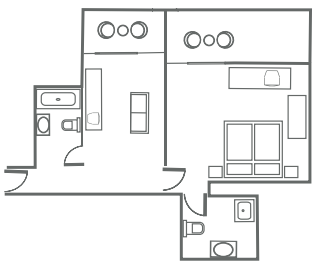

Junior suite **JSSV**

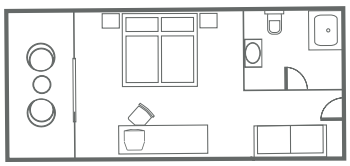

dospělá osoba dítě do 12 let

Uvedené náčrty pokojů mají pouze informativní charakter.


Rodinný pokoj **FR**

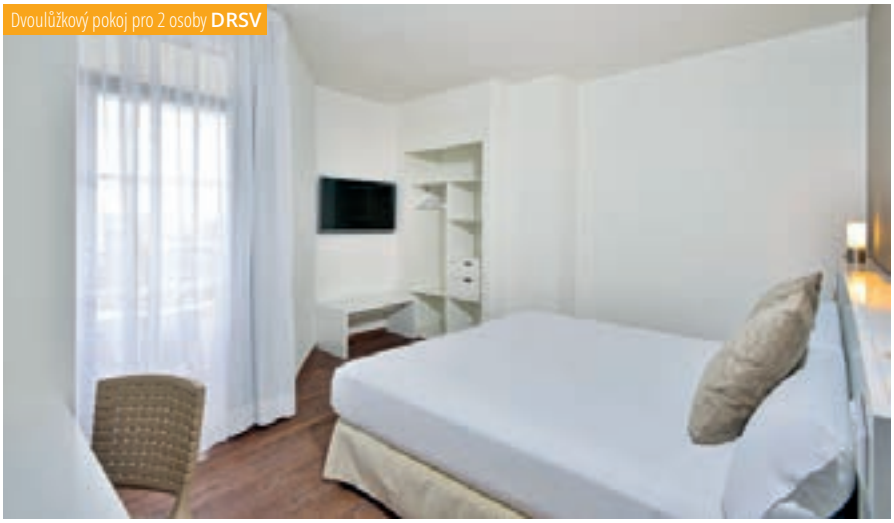
Dvoulůžkový pokoj pro 2 osoby **DRSV**



# Animační program



Funtazie klub

## pro děti 4–12 let

**Funtazie klub s českým animátorem**

- 3× týdně program plný soutěží a tematických aktivit
- 2× týdně program „Snídaně bez rodičů“
- 1× týdně program „Večeře bez rodičů“
- Miniklub – kreativní aktivity, vědomostní soutěže, zábava, odpočinek
- Sportování – vodní soutěže, soutěže na pláži, na hřišti, sportovní turnaje
- Oddělený dětský sladkovodní bazén se skluzavkami
- Dětské hřiště – houpačky, skluzavka, prolézačky
- Večerní minidisko v amfiteátru



## pro dospělé

- **Relaxační zóna – sladkovodní bazén, odpočinek u bazénu nebo u moře**
- **Procházka do Cales de Mallorca**



## Španělsko – Menorca

# nedotčená příroda malebného baleárského ostrova

Půvabný ostrov má nedotčenou přírodu bohatou na voňavé piniové háje, všudypřítomné kamenné zídky a pláže s jemným bílým pískem.

## SON PARC

Menší středisko v severní části ostrova s pěknou písečnou pláží. Zajímavostí jsou krásné piniové lesy a duny Son Saura. Také se zde nachází golfové hřiště Son Parc. Malebná vesnička Fornells si uchovala typickou menorskou atmosféru.

- **Funtazie klub Sol Parc ***** **str. 44**

Úhrada povinné taxy v destinaci dle kategorie hotelu, klienti jsou povinni ji uhradit na recepci hotelu.

Délka letu: **2:20 hod.**

Letiště: **Mahon**

Časový posun: **žádný**

Počet nocí: **7 | 10 | 11 | 14**

KLUBOVÁ DOVOLENÁ









## RODINNÁ ZÁBAVA

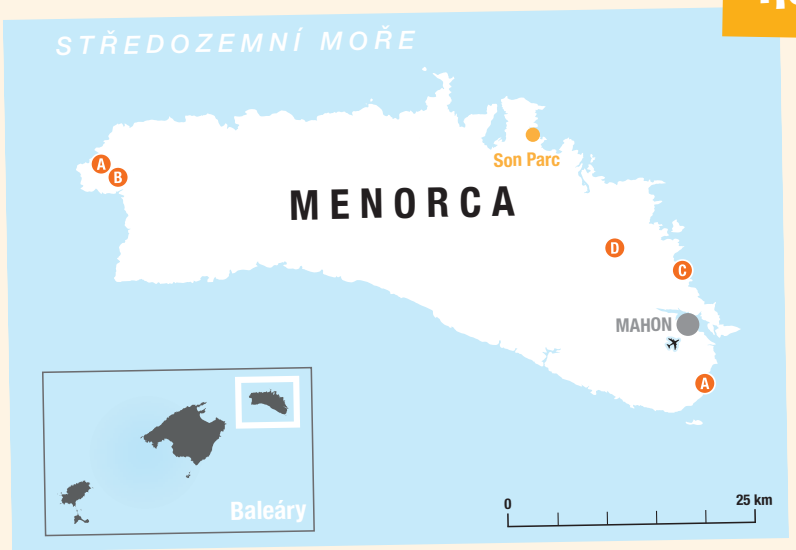


**AQUAPARKY A**
Některý z vodních parků na ostrově (Los Delfines nebo Splash Menorca Sur).

**KRÁSNÉ PLÁŽE B**
Plavba výletní lodí z přístavu Ciutadella kolem nejkrásnějších menorských pláží.

**PŘÍSTAV MAHON C**
Plavba lodí s proskleným dnem druhým největším přírodním přístavem.

**LLOC DE MENORCA D**
Menorská zoo s možností krmení opiček a lemurů.

| MĚSÍC V ROCE | V | VI | VII | VIII | IX | X |
|---|---|---|---|---|---|---|
| PRŮMĚRNÁ NEJVYŠŠÍ DENNÍ TEPLOTA VZDUCHU (°C) | 22 | 26 | 29 | 27 | 29 | 23 |
| PRŮMĚRNÁ NEJVYŠŠÍ TEPLOTA VODY (°C) | 17 | 21 | 24 | 25 | 24 | 21 |

## možnosti sportování

VODNÍ SPORTY, PĚŠÍ TURISTIKA, JÍZDA NA KONI, POTÁPĚNÍ, ŠNORCHLOVÁNÍ A DALŠÍ SPORTOVNÍ AKTIVITY V RÁMCI HOTELŮ

KLUBOVÁ DOVOLENÁ



# Funtazie klub Sol Parc ★★★

3,5
TripAdvisor 464 hodnotících

U NÁS EXKLUZIVNĚ | DO 13 LET

ŠPANĚLSKO > MENORCA > **SON PARC**

**REZERVUJTE IHNED:**

## PROČ PRÁVĚ SEM

- Transfer z letiště: **cca 30 minut**
- Pláž: **písečná cca 350 m od hotelu**
- Lehátka a slunečníky na pláži: **za poplatek**
- Dítě: **zcela zdarma**

- **Oblíbený aparthotel**
- **Prostorná apartmá po rekonstrukci**
- **V klidném prostředí piniových lesů – písečná pláž oddělená pouze přírodní rezervací**
- **Písečná pláž s velmi pozvolným vstupem, ideální pro rodiny s dětmi**

DÍTĚ ZCELA ZDARMA 2–13 LET

**POLOHA** V klidném prázdninovém středisku Son Parc uprostřed piniového lesa. Hlavní město Mahon cca 24 km. Centrum střediska s několika obchody, bary a restauracemi cca 200 m. Zastávka linkového autobusu v blízkosti hotelu.
**VYBAVENÍ** 272 apartmá v několika jednopatrových budovách v zahradě. Vstupní hala s recepcí, hlavní restaurace, bar, společenská místnost s TV/sat., minimarket, amfiteátr. Venku 2 bazény (1 s mořskou vodou, 1 sladkovodní), snack bar a terasa na slunění s lehátky zdarma, osušky oproti kauci (výměna za poplatek).
**PLÁŽ** Krásná písečná pláž Son Saura s pozvolným vstupem do moře cca 350–400 m (přístup po dřevěných můstcích), lehátka a slunečníky za poplatek.

**POPIS POKOJŮ APS1:** koupelna/WC (vysoušeč vlasů), oddělená ložnice a obývací část kombinovaná s kuchyňským koutem (mikrovlnná trouba, lednička, základní nádobí), telefon, TV/sat., klimatizace, trezor za poplatek, balkon nebo terasa, velikost pokoje 44 m². Pokoje po kompletní rekonstrukci.
**MAXIMÁLNÍ OBSAZENOST POKOJŮ**
**Apartmá (APS1)** 🧍🧍 | 🧍🧍🧍
**STRAVOVÁNÍ** Viz program all inclusive.
**SPORTOVNÍ NABÍDKA Zdarma:** sportovní aktivity v rámci animačních programů. **Za poplatek:** stolní tenis, fitness, tenis (pevný povrch), biliár, minigolf, vodní sporty na pláži, 18jamkové golfové hřiště Son Parc (cca 2 km).

**ZÁBAVA** Pravidelné animační programy pro děti i dospělé.
**PRO DĚTI** Oddělené dětské brouzdaliště, dětské hřiště, miniklub, dětská postýlka zdarma (na vyžádání).
**OFICIÁLNÍ TŘÍDA**
**INTERNET Zdarma:** WiFi v lobby.
**Za poplatek:** internetový koutek v lobby, WiFi v apartmá.
**PLATEBNÍ KARTY** VISA, EC/MC.
**WEB** www.sonparchotelsmenorca.com

KLUBOVÁ DOVOLENÁ



## ALL INCLUSIVE

- *Snídaně formou bufetu (08.00–10.00 hod.)*
- *Oběd formou bufetu (13.00–14.30 hod.)*
- *Večeře formou bufetu (19.00–21.30 hod.)*
- *Lehký snack během dne (10.30–12.15 a 15.00–17.30 hod.)*
- *Zmrzlina pro děti (11.00–12.00 a 16.00–17.00 hod.)*
- *Vybrané alkoholické a nealkoholické nápoje místní výroby (10.00–23.00 hod.)*









Apartmá – ložnice **APS1**

# Nabízené pokoje



## TYPY POKOJŮ

Apartmá **APS1**

👤👤👤 | 👤👤👤 | 👤👤👤👶 | 👤👤👶 | 👤👤

**APS1**

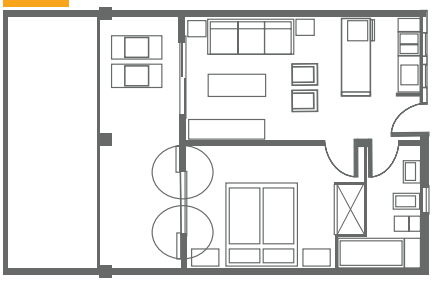

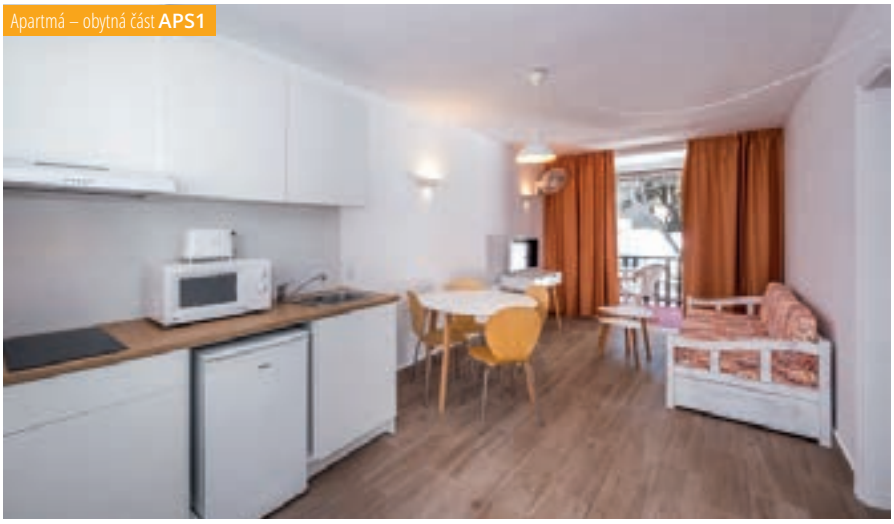

Apartmá – obytná část **APS1**



Apartmá – ložnice **APS1**

👤 dospělá osoba 👶 dítě do 13 let

Uvedené náčrty pokojů mají pouze informativní charakter.











# Animační program



Baby Funtazie Klub

## pro děti 2–4 roky

**Pro malé hosty je připraven balíček s překvapením na uvítanou!**

***Zdarma k zapůjčení*** (nutné nahlásit při rezervaci)

- Nočník
- Dětská postýlka s vybavením

***V restauraci zdarma***

- Možnost ohřátí pokrmu
- Dětská stolička v hlavní restauraci

**Narozeninové oslavy za poplatek**





## PROGRAM BABY FUNTAZIE KLUBU

| orientační čas | Program |
|---|---|
| 09.30–10.30 | Miniškolička |
| 14.30–16.00 | Miniškolička / Sportovní radovánky |
| 19.45–21.00 | Večerníček / Mini disco |

Popis programu viz str. xx.



# Animační program

FUNTAZIE KLUB SOL PARC ★★★

## pro děti 4–13 let

**Funtazie klub s českým animátorem**

- 3× týdně program plný soutěží a tematických aktivit
- 2× týdně program „Snídaně bez rodičů"
- 1× týdně program „Večeře bez rodičů"
- Miniklub – kreativní aktivity, vědomostní soutěže, zábava, odpočinek
- Sportování – vodní soutěže, soutěže na pláži, na hřišti, sportovní turnaje
- Oddělený dětský bazén
- Dětské hřiště – houpačky, skluzavka, prolézačky
- Večerní minidisko






## pro dospělé

- **Relaxační zóna – sladkovodní bazén, odpočinek u bazénu nebo u moře**
- **Nabídka hotelových sportů**
- **Golfové hřiště poblíž hotelu**
- **Procházky po dlouhé písečné pláži**



## Španělsko – Costa Cálida

# RÁJ MEZI DVĚMA MOŘI

Oblast vyhledávaná vyznavači vodních sportů, milovníky písečných pláží i historie.

### MAZARRÓN

Příjemné španělské letovisko na pobřeží Středozemního moře s několika dlouhými plážemi s jemným pískem, které lemuje promenáda s obchody, bary a restauracemi. Doporučujeme návštěvu historických památek včetně hradu z 15. století ve staré části města hlouběji ve vnitrozemí.

• **Funtazie klub Alegria Dos Playas ★★★★** **str. 52**

Délka letu: **3:00 hod.**

Letiště: **Corvera**

Časový posun: **žádný**

Počet nocí: **7 | 14**







# Costa Cálida

## RODINNÁ ZÁBAVA




**CARTAGENA** A
**Půldenní výlet do jednoho z nejstarších španělských měst.**

**MURCIA** B
**Půldenní výlet za historií, nákupy a španělskou atmosférou města Murcia. Možno navštívit místní zoo a aquapark.**

**VÝLET LODÍ** C
**Půldenní lodní výlet katamaránem podél pobřeží Costa Cálida s pozorováním vodního světa včetně vyhledávaných kulohlavců.**

| MĚSÍC V ROCE | V | VI | VII | VIII | IX | X |
|---|---|---|---|---|---|---|
| PRŮMĚRNÁ NEJVYŠŠÍ DENNÍ TEPLOTA VZDUCHU (°C) | 24 | 26 | 28 | 30 | 26 | 24 |
| PRŮMĚRNÁ NEJVYŠŠÍ TEPLOTA VODY (°C) | 17 | 18 | 23 | 23 | 21 | 19 |

## možnosti SPORTOVÁNÍ

GOLF, VODNÍ SPORTY, DALŠÍ SPORTOVNÍ AKTIVITY V RÁMCI HOTELŮ

KLUBOVÁ DOVOLENÁ



# Funtazie klub Alegria Dos Playas ★★★★

4,5
TripAdvisor 872 hodnotících

ŠPANĚLSKO > COSTA CÁLIDA > MAZARRÓN

U NÁS EXKLUZIVNĚ | WiFi ZDARMA | DO 14 LET

REZERVUJTE IHNED:

## PROČ PRÁVĚ SEM

- Transfer z letiště: **cca 50 minut**
- Pláž: **písečná 50 m od hotelu**
- Lehátka a slunečníky na pláži: **nejsou**
- Dítě: **zcela zdarma**

- **Výhodná poloha v blízkosti několika písečných pláží**
- **Vodní atrakce pro menší děti**
- **Kvalitní program all inclusive**

Dítě zcela zdarma 2–14 let

**POLOHA** V blízkosti několika písečných pláží a malého jachetního přístavu Mazarrón, podél nepříliš frekventované místní komunikace s promenádou pro pěší, v centru letoviska restaurace, obchody a bary. Nejbližší lékárna 100 m, další lékárny v okolí, nemocnice ve městě Mazarrón cca 8 km. Letiště cca 70 km.
**VYBAVENÍ** Hlavní budova 137 pokojů (4 patra, výtahy), vstupní hala s recepcí, společenská místnost, venkovní bazén, bar u bazénu, bazén s vodními atrakcemi pro menší děti, dětské hřiště, terasa na slunění s lehátky a slunečníky zdarma, osušky oproti kauci, výměna zdarma.

**PLÁŽ** Písečná pláž s pozvolným vstupem do moře cca 50 m. Další písečné pláže jsou vzdáleny cca 100–400 m.
**POPIS POKOJŮ** **DR:** koupelna/WC (vysoušeč vlasů), TV/sat., telefon, klimatizace, lednička, trezor za poplatek, balkon, velikost pokoje 20 m$^2$.
**DRP:** viz DR, mohou však být situovány v méně příznivé poloze. **DRSV:** viz DR, výhled na moře.
**MAXIMÁLNÍ OBSAZENOST POKOJŮ**
**Dvoulůžkový pokoj (DR, DRSV, DRP)**
**STRAVOVÁNÍ** Viz program all inclusive.

**SPORTOVNÍ NABÍDKA** **Zdarma:** multifunkční hřiště. **Za poplatek:** paddle, půjčovna kol, potápění v okolí.
**PRO DĚTI** Bazén s vodními atrakcemi, dětský bufet v restauraci, dětská stolička v restauraci, dětské hřiště, dětská postýlka zdarma (na vyžádání).
**OFICIÁLNÍ TŘÍDA** ★★★★
**INTERNET** **Zdarma:** WiFi v lobby.
**PLATEBNÍ KARTY** VISA, EC/MC.
**WEB** www.alegria-hotels.com



## ALL INCLUSIVE

- *Snídaně formou bufetu (08.00–10.30 hod.)*
- *Oběd formou bufetu (13.30–15.30 hod.)*
- *Večeře formou bufetu (19.30–22.00 hod.)*
- *Denní snack (11.00–13.00 hod. a 16.00–18.30 hod.)*
- *Alkoholické a nealkoholické nápoje místní výroby (11.00–23.00 hod.)*










# Nabízené pokoje



## TYPY POKOJŮ

Dvoulůžkový pokoj **DR**

👤👤👤 | 👤👤 | 👤👤👶 | 👤👶 | 👤 | 👤

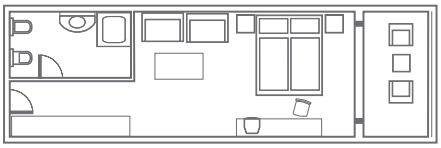

Dvoulůžkový pokoj **DRSV | DRP**

👤👤👤 | 👤👤 | 👤👤👶 | 👤👶 | 👤






👤 dospělá osoba 👶 dítě do 14 let

Uvedené náčrty pokojů mají pouze informativní charakter.



# Animační program

FUNTAZIE KLUB ALEGRIA DOS PLAYAS ★★★★

## pro děti 4–14 let

**Funtazie klub s českým animátorem**

- 3× týdně program plný soutěží a tematických aktivit
- 2× týdně program „Snídaně bez rodičů“
- 1× týdně program „Večeře bez rodičů“
- Miniklub – kreativní aktivity, vědomostní soutěže, zábava, odpočinek
- Sportování – vodní soutěže, soutěže na pláži, na hřišti, sportovní turnaje
- Oddělený dětský sladkovodní bazén
- Dětské hřiště – houpačky, skluzavka, prolézačky
- Večerní minidisko



## pro dospělé

- **Relaxační zóna – sladkovodní bazén, odpočinek u bazénu nebo u moře**
- **Hotelové animace**



## Španělsko – Costa de Almería

# Klenot španělského pobřeží

Kraj, který leží na samotném jihu Španělska. Klidná letoviska, dlouhé písečné pláže, průzračná voda, hory, polopouštní krajina, bohatá nabídka výletů.

### Roquetas de Mar

Vyhledávané turistické letovisko nabízí písečné pláže, rovněž i restaurace, bary, obchody a historické monumenty jako např. hrad Castillo de la Roquetas, chrám z 18. století, divadlo apod.

• **Funtazie klub Colonial Mar** ★★★★ **str. 58**

### Aguadulce

Menší letovisko ležící cca 12 km severně od Roquetas de Mar. Nabízí příjemnou promenádu, dlouhou písečnou pláž s pozvolným vstupem do moře, restaurace, bary, obchody, přístav s rušným nočním životem v létě.

• **Funtazie klub Portomagno** ★★★★ **str. 62**

Délka letu: **3:00 hod.**

Letiště: **Almería**

Časový posun: **žádný**

Počet nocí: **7 | 10 | 11 | 14**







## RODINNÁ ZÁBAVA




**MINI HOLLYWOOD A ZOO**

**A Celodenní výlet do westernových městeček – pozůstatků filmového průmyslu 60. a 70. let. V bezprostřední blízkosti je i zoo.**

**AQUAPARK MARIO PARK / AKVÁRIUM B**

**Rodinný výlet do vodního světa a blízkého akvária v Roquetas de Mar.**

| MĚSÍC V ROCE | V | VI | VII | VIII | IX | X |
|---|---|---|---|---|---|---|
| PRŮMĚRNÁ NEJVYŠŠÍ DENNÍ TEPLOTA VZDUCHU (°C) | 24 | 26 | 28 | 30 | 26 | 24 |
| PRŮMĚRNÁ NEJVYŠŠÍ TEPLOTA VODY (°C) | 17 | 18 | 23 | 23 | 21 | 19 |

## možnosti sportování

GOLF, CYKLISTIKA, PĚŠÍ TURISTIKA, DALŠÍ SPORTOVNÍ AKTIVITY V RÁMCI HOTELŮ



# Funtazie klub Colonial Mar ★★★★

TripAdvisor 3,0
TripAdvisor 966 hodnotících

U NÁS EXKLUZIVNĚ | WiFi ZDARMA | DO 14 LET

ŠPANĚLSKO > COSTA DE ALMERÍA > **ROQUETAS DE MAR**

**REZERVUJTE IHNED:**

## PROČ PRÁVĚ SEM

- Transfer z letiště: **cca 45 minut**
- Pláž: **písečná u hotelu**
- Lehátka a slunečníky na pláži: **za poplatek**
- Dítě: **zcela zdarma**

- **Klidná lokalita**
- **Bazén s tobogány a vodními atrakcemi**
- **Cenově výhodná nabídka**

DÍTĚ ZCELA ZDARMA 2–14 LET

**POLOHA** Hotel přímo u krásné písečné pláže a plážové promenády Las Salinas, turistické centrum Roquetas de Mar cca 1,2 km, v okolí hotelová zástavba. Nejbližší nákupní centrum cca 600 m včetně lékárny. Nejbližší nemocnice v Almerii. Akvárium a aquapark cca 1,5 km. Letiště Almería cca 40 km.
**VYBAVENÍ** Vstupní hala s recepcí, výtahy, lobby bar, hlavní klimatizovaná restaurace, společenská místnost s TV, obchod se suvenýry. Venku bazén, dětský bazén s vodními atrakcemi, bazén se skluzavkami a tobogany (omezeno výškou min. 120 cm), terasa na slunění s lehátky a slunečníky zdarma, dětské hřiště.

**PLÁŽ** Široká písečná pláž s hrubším pískem a oblázky u hotelu, lehátka a slunečníky za poplatek.
**POPIS POKOJŮ** **DRSS:** koupelna/WC (vysoušeč vlasů), klimatizace, telefon, TV/sat., lednička, trezor za poplatek, balkon nebo terasa, velikost pokoje 18–20 m². Dětská postýlka zdarma (na vyžádání).
**MAXIMÁLNI OBSAZENOST POKOJŮ**
**Dvoulůžkový pokoj (DRSS)** 🛏🛏 | 🛏🛏🛏
**STRAVOVÁNÍ** Viz program all inclusive.
**SPORTOVNÍ NABÍDKA** **Zdarma:** fotbal. **Za poplatek:** vodní sporty na pláži.
**ZÁBAVA** Animační programy pro děti a dospělé.

**PRO DĚTI** Dětská postýlka, dětská stolička v hlavní restauraci, dětský bazén se skluzavkami a tobogany (omezeno výškou), miniklub, dětské hřiště, herna.
**PRO HANDICAPOVANÉ** K dispozici pokoje pro handicapované klienty (na vyžádání).
**OFICIÁLNÍ TŘÍDA** ★★★★
**INTERNET** **Zdarma:** WiFi zóna v lobby.
**PLATEBNÍ KARTY** VISA, EC/MC.
**WEB** www.alegria-hotels.com



## ALL INCLUSIVE

- *Snídaně formou bufetu (08.00–10.30 hod.)*
- *Oběd formou bufetu (13.00–15.00 hod.)*
- *Večeře formou bufetu (20.00–22.00 hod.)*
- *Lehký snack během dne*
- *Vybrané alkoholické a nealkoholické nápoje místní výroby (11.00–23.00 hod.)*









Dvoulůžkový pokoj směrem k moři **DRSS**

# Nabízené pokoje

FUNTAZIE KLUB COLONIAL MAR ★★★★

## TYPY POKOJŮ

Dvoulůžkový pokoj **DRSS**

i i i | i i i | i i | i

**DRSS**

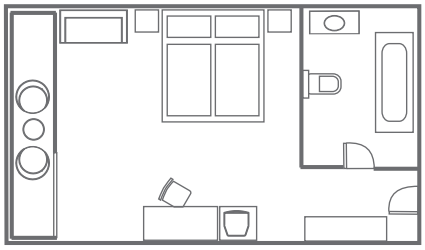



Dvoulůžkový pokoj směrem k moři **DRSS**



i dospělá osoba dítě do 14 let

Uvedené náčrty pokojů mají pouze informativní charakter.



## Animační program

FUNTAZIE KLUB COLONIAL MAR ★★★★

Funtazie klub

### Pro děti 4–14 let

**Funtazie klub s českým animátorem**

- 3× týdně program plný soutěží a tematických aktivit
- 2× týdně program „Snídaně bez rodičů"
- 1× týdně program „Večeře bez rodičů"
- Miniklub – kreativní aktivity, vědomostní soutěže, zábava, odpočinek
- Sportování – vodní soutěže, soutěže na pláži, na hřišti, sportovní turnaje
- Vodní atrakce pro děti – tobogany, skluzavky
- Oddělený dětský bazén
- Dětské hřiště – houpačky, skluzavka, prolézačky
- Večerní minidisko




### Pro dospělé

- **Relaxační zóna – sladkovodní bazén, odpočinek u bazénu nebo u moře**
- **Nabídka hotelových sportů**
- **Procházka po pláži a pobřežním korzu**
- **Návštěva blízkého letoviska Roquetas de Mar**



# Funtazie klub Portomagno ★★★★

3,0
TripAdvisor 1 148 hodnotících

U NÁS EXKLUZIVNĚ | WiFi ZDARMA | DO 14 LET

ŠPANĚLSKO > COSTA DE ALMERÍA > **AGUADULCE**

**REZERVUJTE IHNED:**

## PROČ PRÁVĚ SEM

- Transfer z letiště: **cca 45 minut**
- Pláž: **písečná cca 10 m od hotelu**
- Lehátka a slunečníky na pláži: **za poplatek**
- Dítě: **zcela zdarma**

- **Ideální poloha**
- **Dlouhá písečná pláž u hotelu**
- **Optimální poměr kvality a ceny**
- **Několik bazénů**

DÍTĚ ZCELA ZDARMA 2–14 LET

**POLOHA** Výhodná poloha přímo u pobřežní promenády, cca 30 km od Almeríe. Nejbližší nemocnice v Almerii. Akvárium a aquapark cca 6 km.
**VYBAVENÍ** 383 pokojů, vstupní hala s recepcí, výtah, restaurace s barem, bar u bazénu, 4 bazény, vnitřní bazén, terasy na opalování s lehátky a slunečníky zdarma, lázně Vitamar, sportovní zázemí, garáž (za poplatek), konferenční místnost.
**PLÁŽ** Pláž s hrubším pískem, pouze přes nefrekventovanou místní komunikaci. Lehátka a slunečníky za poplatek.

**POPIS POKOJŮ DR:** koupelna/WC (vysoušeč vlasů), telefon, TV/sat., trezor za poplatek, lednička, klimatizace, balkon či terasa, velikost pokoje 25 m².
Dětská postýlka zdarma (na vyžádání).
**MAXIMÁLNÍ OBSAZENOST POKOJŮ**
**Dvoulůžkový pokoj (DR)** 🧍🧍 | 🧍🧍🧒
**STRAVOVÁNÍ** Viz program all inclusive.
**SPORTOVNÍ NABÍDKA Zdarma:** fitness, stolní tenis. **Za poplatek:** tenisový kurt, paddle, vodní sporty na pláži.

**ZÁBAVA** Biliár, animační program pro děti a dospělé.
**PRO DĚTI** Dětská postýlka, dětská stolička v restauraci, miniklub, brouzdaliště.
**PRO HANDICAPOVANÉ** Pokoje přizpůsobené pro handicapované klienty. Výtah není přizpůsoben.
**OFICIÁLNÍ TŘÍDA** ★★★★
**INTERNET Zdarma:** WiFi v lobby.
**PLATEBNÍ KARTY** VISA, EC/MC, AMEX
**WEB** www.alegria-hotels.com



## ALL INCLUSIVE

- *Snídaně formou bufetu (08.00–10.30 hod.)*
- *Lehký snack (11.00–12.30 hod.)*
- *Obědy formou bufetu (13.00–15.30 hod.)*
- *Lehký snack (16.30-18.00 hod.)*
- *Večeře formou bufetu (20.00–22.00 hod.)*
- *Vybrané alkoholické a nealkoholické nápoje (11.00–23.00 hod.)*

## WELLNESS & SPA

- ***Za poplatek:*** *Salon krásy, jacuzzi, sauna, masáže.*









Dvoulůžkový pokoj **DR**

# Nabízené pokoje

FUNTAZIE KLUB PORTOMAGNO ★★★★

## TYPY POKOJŮ

Dvoulůžkový pokoj **DR**

i i i | i i i | i i | i

**DR**

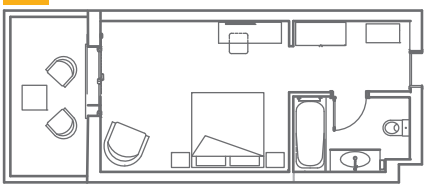

**DR pro 4 osoby**

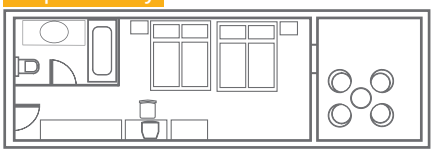

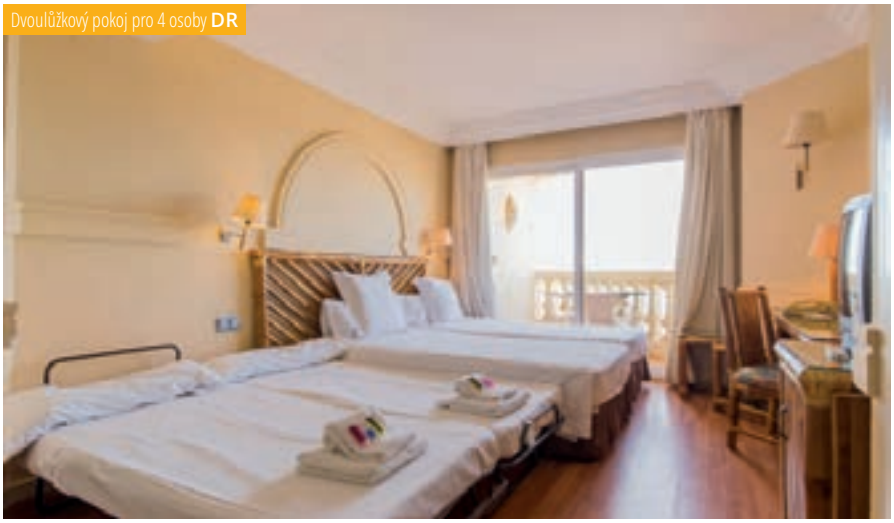

Dvoulůžkový pokoj pro 4 osoby **DR**



i dospělá osoba dítě do 14 let

Uvedené náčrty pokojů mají pouze informativní charakter.




# Animační program

FUNTAZIE KLUB PORTOMAGNO ★★★★

## Pro děti 4–14 let

**Funtazie klub s českým animátorem**

- 3× týdně program plný soutěží a tematických aktivit
- 2× týdně program „Snídaně bez rodičů“
- 1× týdně program „Večeře bez rodičů“
- Miniklub – kreativní aktivity, vědomostní soutěže, zábava, odpočinek
- Sportování – vodní soutěže, soutěže na pláži, na hřišti, sportovní turnaje
- Oddělený dětský sladkovodní bazén – brouzdaliště
- Večerní minidisko




## Pro dospělé

- **Relaxační zóna – sladkovodní bazén, odpočinek u bazénu nebo u moře**
- **Nabídka hotelových sportů**
- **Procházka po pláži a pobřežním korzu**
- **Návštěva hotelového spa centra**



## Španělsko – Lanzarote

# VULKANICKÝ OSTROV NEVŠEDNÍ KRÁSY

Výhodná poloha ostrova slibuje minimální srážky, příjemnou letní teplotu, překrásné pláže a krásnou vulkanickou krajinu.

### PLAYA BLANCA

Původně rybářská vesnička přerostla v oblíbené prázdninové letovisko na jihu ostrova s nejznámější písečnou pláží Playa Dorada.

• **Funtazie klub Relaxia Lanzasur Club ***** **str. 68**

Délka letu: **4:55 hod.**

Letiště: **Arrecife**

Časový posun: **-1 hodina**

Počet nocí: **7 | 14**

KLUBOVÁ DOVOLENÁ












## RODINNÁ ZÁBAVA




**RANCHO TEXAS PARK** A
**V indiánských teepee ve vesničce Siouxů uvidíte, jak indiáni žili.**

**FUERTEVENTURA** B
**Poznejte druhý největší kanárský ostrov.**

**PUTOVÁNÍ PO JIŽNÍCH VULKÁNECH** C
**Fascinující „ohňové hory" parku Timanfaya a místní víno.**

| MĚSÍC V ROCE | V | VI | VII | VIII | IX | X |
|---|---|---|---|---|---|---|
| PRŮMĚRNÁ NEJVYŠŠÍ DENNÍ TEPLOTA VZDUCHU (°C) | 24 | 26 | 30 | 29 | 29 | 27 |
| PRŮMĚRNÁ NEJVYŠŠÍ TEPLOTA VODY (°C) | 18 | 20 | 20 | 21 | 22 | 22 |

## možnosti sportování

VODNÍ SPORTY, PĚŠÍ TURISTIKA, JÍZDA NA VELBLOUDECH, POTÁPĚNÍ, ŠNORCHLOVÁNÍ, DALŠÍ SPORTOVNÍ AKTIVITY V RÁMCI HOTELŮ

KLUBOVÁ DOVOLENÁ



# Funtazie klub Relaxia Lanzasur Club ★★★

TripAdvisor 4,0
2 124 hodnotících

U NÁS EXKLUZIVNĚ | WiFi ZDARMA | DO 15 LET

ŠPANĚLSKO > LANZAROTE > **PLAYA BLANCA**

**REZERVUJTE IHNED:**

## PROČ PRÁVĚ SEM

- Transfer z letiště: **cca 45 minut**
- Pláž: **písečná cca 300 m od hotelu**
- Lehátka a slunečníky na pláži: **nejsou**
- Dítě: **zcela zdarma**

- **Oblíbený klubový hotel v blízkosti pláže i centra**
- **Vhodné pro rodiny s dětmi a všechny, kdo chtějí svoji dovolenou trávit aktivně**
- **Součástí hotelu je aquapark Aqualava**

Dítě zcela zdarma 2–15 let

**POLOHA** V klidné části na okraji letoviska Playa Blanca. Centrum s četnými restauracemi, kavárnami, bary, lékárnou, obchůdky a místním přístavem cca 900 m. Několik restaurací, barů a možnost drobných nákupů v blízkosti hotelu. Letiště 37 km.

**VYBAVENÍ** 230 pokojů rozmístěných v přízemních bungalovech v zahradě. Vstupní hala s recepcí, restaurace, bar, herna, společenské prostory. Venku 2 bazény (1 s možností klimatizace/vyhřívání), dětské brouzdaliště, jacuzzi, snack bar u bazénu, terasa s lehátky a slunečníky zdarma, osušky oproti kauci (výměna za poplatek). Aquapark Aqualava s několika skluzavkami, bazénem s umělými vlnami a línou řekou (vstup za poplatek).

**PLÁŽ** Světlá písečná pláž Playa Flamingo s pozvolným vstupem do moře cca 300 m. Nejkrásnější pláže ostrova Playas del Papagayo v chráněné přírodní oblasti cca 5 km.

**POPIS POKOJŮ** **BG:** koupelna/WC (vysoušeč vlasů), obývací místnost s kuchyňským koutem (kávovar, lednička, mikrovlnná trouba, toaster), oddělená ložnice, telefon, TV/sat., trezor za poplatek, terasa, klimatizace v ložnici. **BGP:** viz BG, mohou být situovány v méně příznivé poloze. **BGW:** viz BG, vstup do aquaparku zdarma (pokoj není situován blíže k aquaparku). **BGWP:** viz BGP, vstup do aquaparku zdarma (pokoj není situován blíže k aquaparku).

**MAXIMÁLNÍ OBSAZENOST POKOJŮ**
**Bungalov (BG, BGP, BGW, BGWP)** 🧍🧍 | 🧍🧍🧒

**STRAVOVÁNÍ** Viz program all inclusive. U večeře vyžadováno formální oblečení.

**SPORTOVNÍ NABÍDKA** **Za poplatek:** masáže, fitness, sauna, turecké lázně, aquapark (pokoj BG/BGP/BGS).

**ZÁBAVA** Pravidelné denní animační programy, příležitostné zábavné večery.

**PRO DĚTI** Brouzdaliště, hřiště, dětská postýlka zdarma (na vyžádání), dětská stolička v restauraci zdarma.

**OFICIÁLNÍ TŘÍDA** ★★★

**INTERNET** **Zdarma:** WiFi v areálu hotelu.

**PLATEBNÍ KARTY** VISA, EC/MC.

**WEB** www.relaxia.net

KLUBOVÁ DOVOLENÁ



## ALL INCLUSIVE

- *Snídaně formou bufetu*
- *Oběd formou bufetu*
- *Večeře formou bufetu*
- *Lehký oběd formou bufetu v baru u bazénu*
- *Odpolední káva, čaj, zákusek a zmrzlina pro děti*
- *Vybrané nealkoholické a alkoholické nápoje místní výroby (10.00–24.00 hod.)*
- *Dietní či bezlepková strava možná na vyžádání*










# Nabízené pokoje



## TYPY POKOJŮ

Bungalov **BG | BGP**

i i i | i i i i | i i i | i i | i i | i

**BG**

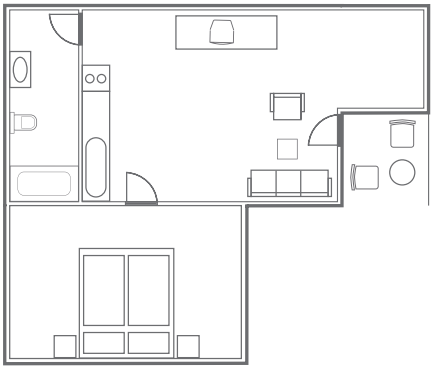







i dospělá osoba i dítě do 15 let

Uvedené náčrty pokojů mají pouze informativní charakter.



## Animační program

FUNTAZIE KLUB RELAXIA LANZASUR CLUB ★★★

Funtazie klub

### pro děti 4–15 let

**Funtazie klub s českým animátorem**

- 3× týdně program plný soutěží a tematických aktivit
- 2× týdně program „Snídaně bez rodičů“
- 1× týdně program „Večeře bez rodičů“
- Miniklub – kreativní aktivity, vědomostní soutěže, zábava, odpočinek
- Sportování – vodní soutěže, soutěže na pláži, na hřišti, sportovní turnaje
- Brouzdaliště
- Večerní minidisko



### pro dospělé

- **Relaxační zóna – bazén, odpočinek u bazénu nebo u moře**
- **Nabídka hotelových sportů**
- **Procházky po pláži nebo ve středisku Playa Blanca**



## Itálie – Kalábrie

# Jedna z nejteplejších částí Itálie

Kalábrii naleznete na samém jihu Itálie v tzv. špičce boty. Pláže jsou zde oblázkové i písečné s bílým, zlatým i tmavým pískem. V Kalábrii si užijete jak odpočinek, tak máte možnost bohatého výběru turistické zábavy.

### Pizzo

Vyhledávané městečko Pizzo na příkré skalnaté plošině nad zálivem Golfo di Sant'Eufemia je jedním z nejnavštěvovanějších turistických cílů této destinace, a to nejen pro své půvabné kostelíky a historické památky, ale zejména pro místní specialitu – zmrzlinu Tartuffo (čokoládovooříšková zmrzlina s oříškem uvnitř), která je vyhlášená v celé jižní Itálii.

- **Funtazie klub Falkensteiner Club Funimation Garden Calabria ★★★★** **str. 82**

### Le Castella

Menší jihoitalské letovisko s dlouhou písečnou pláží, výhledem na historickou pevnot Le Castella a úžasnými typickými uličkami.

- **Funtazie klub TH Isola Capo Rizzuto Le Castella Village ★★★★** **str. 78**

### Simeri Mare

Přímořská část středověkého města Simeri Crichi. V této části naleznete hezkou přírodu a na pobřeží krásné dlouhé a široké písečné pláže.

- **Funtazie klub Voi Floriana Resort ★★★★** **str. 74**

Úhrada povinné taxy v destinaci dle kategorie hotelu, klienti jsou povinni ji uhradit na recepci hotelu.

Délka letu: **2:40 hod.**

Letiště: **Lamezia Terme**

Časový posun: **žádný**

Počet nocí: **7 | 10 | 11 | 14**

KLUBOVÁ DOVOLENÁ







## RODINNÁ ZÁBAVA




**TROPEA** A
Návštěva historického městečka s ochutnávkou místních pochutin.

**STROMBOLI** B
Sousední vulkanický ostrov.

**PIZZO** C
Návštěva městečka nad zálivem Golfo di Sant'Eufemia s ochutnávkou místní speciality – zmrzliny Tartuffo.

| MĚSÍC V ROCE | V | VI | VII | VIII | IX | X |
|---|---|---|---|---|---|---|
| PRŮMĚRNÁ NEJVYŠŠÍ DENNÍ TEPLOTA VZDUCHU (°C) | 24 | 29 | 32 | 32 | 29 | 24 |
| PRŮMĚRNÁ NEJVYŠŠÍ TEPLOTA VODY (°C) | 18 | 21 | 24 | 25 | 24 | 22 |

## možnosti sportování

POTÁPĚNÍ, VODNÍ SPORTY, PĚŠÍ TURISTIKA, DALŠÍ SPORTOVNÍ AKTIVITY V RÁMCI HOTELŮ



# Funtazie klub VOI Floriana Resort ★★★★

TripAdvisor 4,0 **TripAdvisor 1 536** hodnotících

ITÁLIE > KALÁBRIE > **SIMERI MARE**

**REZERVUJTE IHNED:**

U NÁS EXKLUZIVNĚ | WiFi ZDARMA | DO 16 LET

## PROČ PRÁVĚ SEM

- Transfer z letiště: **cca 45 minut**
- Pláž: **písečná u hotelu**
- Lehátka a slunečníky na pláži: **zdarma**
- Dítě: **letenka zdarma**

- **Klidná lokalita**
- **Krásná široká pláž**
- **Hotel po rekonstrukci**
- **Jeden z nejlepších klubů v Itálii**

Dítě: letenka zdarma 2–16 let

**POLOHA** Hotel na pobřeží Jónského moře, obklopený udržovanou zelení, cca 10 km severně od Catanzaro Lido (poliklinika), cca 300 m bankomat a lékárna, 45 km od letiště Lamezia Terme.

**VYBAVENÍ** Vstupní hala s recepcí, klimatizovaná restaurace „La Pergola" s terasou, snack bar, konferenční místnost, minimarket, lékařská služba v ordinačních hodinách. Pokoje rozdělené v několika 1–3 podlažních budovách bez výtahu umístěných v zahradě. Venku bazén, dětský bazén, terasa na slunění s lehátky a slunečníky zdarma, osušky za poplatek, dětské hřiště, amfiteátr.

**PLÁŽ** Písečná pláž, při vstupu do moře oblázky, lehátka a slunečníky zdarma od třetí řady na pláži, plážové osušky oproti kauci a za poplatek (výměna za poplatek), bar na pláži.

**POPIS POKOJŮ** **DR:** koupelna/WC, (vysoušeč vlasů), TV/sat., telefon, klimatizace, minibar za poplatek, trezor zdarma, balkon, terasa nebo předzahrádka. Dětská postýlka zdarma (na vyžádání), velikost pokoje 15 m². **DRP:** viz DR, mohou však být situovány v méně příznivé poloze. **TR:** viz DR, prostornější, velikost pokoje 17 m². **DRX:** viz DR, minibar zdarma (doplnění za poplatek), set na přípravu kávy a čaje, WiFi zdarma, rezervace první řady na pláži (1 slunečník a 2 lehátka/pokoj dle volné kapacity), výměna osušek na pláži zdarma, velikost pokoje 24 m², v přízemí. **TRX:** viz DR. **QR:** viz DR, prostornější.

**MAXIMÁLNÍ OBSAZENOST POKOJŮ**
**Dvoulůžkový pokoj (DR, DRP)** i i
**Dvoulůžkový pokoj (DRX)** i i i | i i
**Třílůžkový pokoj (TR)** i i i | i i
**Třílůžkový pokoj (TRX)** i i i i | i i i | i i
**Čtyřlůžkový pokoj (QR)** i i i

**STRAVOVÁNÍ** Polopenze plus (nápoje k večeři – stolní víno, pivo, nealko). Možnost dokoupení programu all inclusive. Možnost bezlepkové stravy.

**SPORTOVNÍ NABÍDKA** **Zdarma:** tenis (osvětlení za poplatek), lukostřelba, stolní tenis, bowling, plážový volejbal, fitness, multifunkční hřiště, aquaaerobik, kánoe, windsurfing. **Za poplatek:** vodní sporty na pláži, jízda na koni, pronájem kol.

**PRO HANDICAPOVANÉ** Několik pokojů přizpůsobených pro handicapované klienty.



**PRO DĚTI** Dětská postýlka za poplatek, dětská stolička v hlavní restauraci, dětský bazén, dětské hřiště.
**OFICIÁLNÍ TŘÍDA** ★★★★
**INTERNET** **Zdarma:** WiFi ve společných prostorách a na pokojích typu DRX|TRX.
**PLATEBNÍ KARTY** VISA, EC/MC, Diners Club.
**WEB** www.voihotels.com

## ALL INCLUSIVE

- *Snídaně formou bufetu (07.45–10.00 hod.)*
- *Oběd formou bufetu (12.30–14.15 hod.)*
- *Večeře formou bufetu (19.30–21.15 hod.)*
- *Snack během dne*
- *Alkoholické a nealkoholické nápoje místní výroby (10.00–24.00 hod.)*
- *Beach bar (11.00–18.30 hod.)*
- *All inclusive nezahrnuje zmrzlinu, nápoje v lahvích, cappucino, espresso*
- *Plážový bar do 18.30 hod., poté nápoje a snack za poplatek.*










# Nabízené pokoje



## TYPY POKOJŮ

Dvoulůžkový pokoj **DR | DRP**
👤👤 | 👤

Dvoulůžkový pokoj **DRX**
👤👤👤 | 👤👤👧

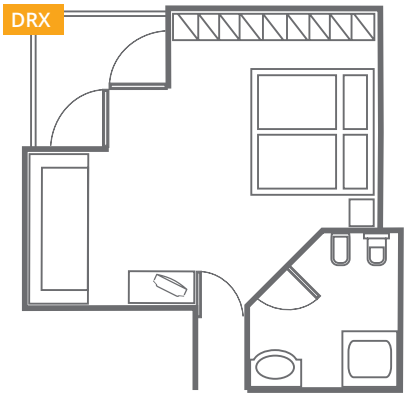


Třílůžkový pokoj **TR**
👤👤👤 | 👤👤👧

Třílůžkový pokoj **TRX**
👤👤👤👤 | 👤👤👤👧 | 👤👤👤 | 👤👤👧👧

Čtyřlůžkový pokoj **QR**
👤👤👧👧 dítě do 12 let

👤 dospělá osoba 👧 dítě do 16 let

Uvedené náčrty pokojů mají pouze informativní charakter.










KLUBOVÁ DOVOLENÁ




# Animační program

FUNTAZIE KLUB VOI FLORIANA RESORT ★★★★

## pro děti 4–16 let

**Funtazie klub s českým animátorem**

- 3× týdně program plný soutěží a tematických aktivit
- 2× týdně program „Snídaně bez rodičů“
- 1× týdně program „Večeře bez rodičů“
- Miniklub – kreativní aktivity, vědomostní soutěže, zábava, odpočinek
- Sportování – vodní soutěže, soutěže na pláži, na hřišti, sportovní turnaje
- Oddělený dětský bazén
- Dětské hřiště – houpačky, skluzavka, prolézačky
- Večerní minidisko



## pro dospělé

- **Relaxační zóna – bazén, odpočinek u bazénu nebo u moře**
- **Nabídka hotelových, animačních a sportovních aktivit**
- **Procházky podél pobřeží**
- **Masáže, sauna, kadeřnictví**



# Funtazie klub
# TH Isola Capo Rizzuto Le Castella Village ★★★★

4,0
TripAdvisor 906 hodnotících

ITÁLIE > KALÁBRIE > **LE CASTELLA**

**REZERVUJTE IHNED:**

NOVINKA | U NÁS EXKLUZIVNĚ | WiFi ZDARMA | DO 15 LET

## PROČ PRÁVĚ SEM

- Transfer z letiště: **cca 90 minut**
- Pláž: **písečná u hotelu**
- Lehátka a slunečníky na pláži: **zdarma**
- Dítě: **zcela zdarma**

Dítě zcela zdarma 2–15 let

- **Klidná poloha**
- **Krásná dlouhá písečná pláž**
- **Bohaté sportovní vyžití**
- **Z areálu výhled na pevnost La Castella**

**POLOHA** V klidné lokalitě na výběžku nad dlouhou písečnou pláží na pobřeží Jónského moře, 10 km od městečka Isola di Capo Rizzuto, 5 minut chůze od centra malebného městečka Punta Le Castella s několika obchody, restauracemi, bary a lékárnou, 90 km od letiště Lamezia Terme.
**VYBAVENÍ** Rozsáhlý klubový areál s několika hlavními budovami a mnoho přízemních/patrových bloků v zahradě s celkem 294 pokoji. Vstupní hala s recepcí, hlavní restaurace s venkovní terasou, několik barů, bar u bazénu, místnost s TV, amfiteátr, bankomat, minimarket, 2 bazény (1 se slanou vodou a s menšími skluzavkami), dětský bazén, lehátka a slunečníky u bazénu zdarma, plážové osušky oproti kauci a za poplatek (výměna za poplatek). lékařská služba.

**PLÁŽ** Dlouhá písečná pláž u hotelu přístupná z kopce po schodech (cca 200) nebo po cestičce. Lehátka a slunečníky zdarma od 2. řady. Bar na pláži.
**POPIS POKOJŮ** **DR:** koupelna/WC (vysoušeč vlasů), klimatizace, TV/sat., trezor (zdarma), lednička zdarma (doplnění za poplatek), telefon, balkon či terasa (může být sdílená pro 2 pokoje). Velikost pokoje 14–17 m². **TR:** viz DR. Velikost pokoje 18,5–20,5 m². **QR:** viz DR, prostornější. Velikost pokoje 24–26 m².
**MAXIMÁLNÍ OBSAZENOST POKOJŮ**
**Dvoulůžkový pokoj (DR)** i i
**Třílůžkový pokoj (TR)** i i i | i i
**Čtyřlůžkový pokoj (QR)** i i i i | i i i | i i
**STRAVOVÁNÍ** Viz program soft all inclusive.

**SPORTOVNÍ NABÍDKA** **Zdarma:** Tenis (osvětlení za poplatek), stolní tenis, fitness, kánoe, multifunkční hřiště. **Za poplatek:** Motorizované vodní sporty na pláži, potápění.
**ZÁBAVA** Animační program pro děti a dospělé.
**PRO DĚTI** Dětská postýlka (na vyžádání, za poplatek), miniklub, dětské hřiště, dětské brouzdaliště.
**OFICIÁLNÍ TŘÍDA** ★★★★
**INTERNET** **Zdarma:** WiFi v lobby.
**Za poplatek:** WiFi na pokoji.
**PLATEBNÍ KARTY** VISA, EC/MC.
**WEB** www.lecastellavillage.it.

KLUBOVÁ DOVOLENÁ



## Soft all inclusive

- *Snídaně formou bufetu (07.30–10.00 hod.)*
- *Oběd formou bufetu (12.30–14.00 hod.)*
- *Večeře formou bufetu (19.30–21.00 hod.)*
- *Vybrané alkoholické (pivo) a nealkoholické nápoje místní výroby, např. voda, cola, džus (10.00–23.00 hod.)*
- *Voda a stolní víno k obědu a večeři*
- *Plážový bar (10.00–13.00 a 15.00–19.00 hod.)*










# Nabízené pokoje



## TYPY POKOJŮ

Dvoulůžkový pokoj **DR**

Třílůžkový pokoj **TR**

Čtyřlůžkový pokoj **QR**

dospělá osoba dítě do 15 let

Uvedené náčrty pokojů mají pouze informativní charakter.




**DR**

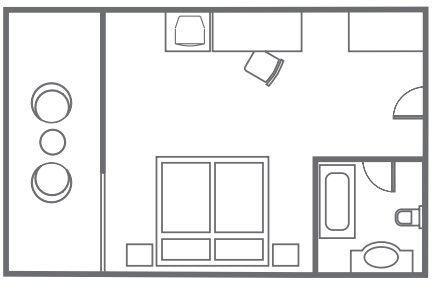

**TR**

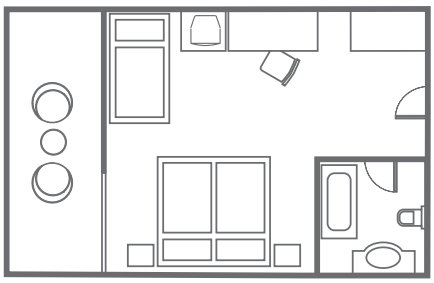

**QR**

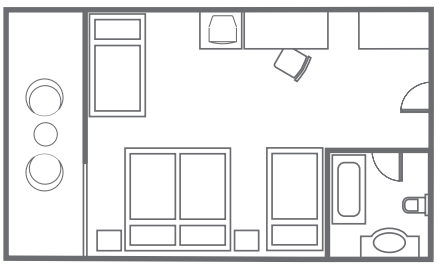




# Animační program

FUNTAZIE KLUB TH ISOLA CAPO RIZZUTO LE CASTELLA VILLAGE ★★★★

## Pro děti 4–15 let

**Funtazie klub s českým animátorem**

- 3× týdně program plný soutěží a tematických aktivit
- 2× týdně program „Snídaně bez rodičů"
- 1× týdně program „Večeře bez rodičů"
- Miniklub – kreativní aktivity, vědomostní soutěže, zábava, odpočinek
- Sportování – vodní soutěže, soutěže na pláži, na hřišti, sportovní turnaje
- Oddělený dětský bazén
- Dětské hřiště – houpačky, skluzavka, prolézačky
- Večerní minidisko v amfiteátru



## Pro dospělé

- **Relaxační zóna – bazén, odpočinek u bazénu nebo u moře**
- **Nabídka hotelových, animačních a sportovních aktivit**
- **Procházky podél pobřeží a do městečka Le Castella**



# Funtazie klub Falkensteiner Club Funimation Garden Calabria ★★★★

TripAdvisor 4,0 876 hodnotících

ITÁLIE > KALÁBRIE > PIZZO

REZERVUJTE IHNED:

U NÁS EXKLUZIVNĚ | WiFi ZDARMA | DO 17 LET

## PROČ PRÁVĚ SEM

- Transfer z letiště: **cca 20 minut**
- Pláž: **písečná cca 300 m od hotelu**
- Lehátka a slunečníky na pláži: **zdarma**
- Dítě: **zcela zdarma**

- **Kvalitní program all inclusive**
- **Klidná poloha**
- **Bohatá nabídka sportovních aktivit**
- **Široká pláž dostupná přes piniový lesík**

DÍTĚ ZCELA ZDARMA 2–17 LET

**POLOHA** Rozsáhlý areál v bohaté zeleni cca 10 km od starobylého městečka Pizzo a cca 15 km od letiště. Nemocnice cca 20 km.
**VYBAVENÍ** Rozlehlý areál s několika budovami, 580 pokojů, vstupní hala s recepcí, bankomat, hlavní restaurace s terasou, restaurace pro dospělé, několik barů, minimarket, konferenční sál. V zahradě 2 bazény (jeden pro animace s oddělenou částí pro děti, druhý pouze pro dospělé), bar u bazénu, terasa na slunění s lehátky a slunečníky zdarma, osušky za poplatek (oproti kauci), dětské hřiště, amfiteátr.
**PLÁŽ** Dlouhá široká pláž s hrubým pískem, při vstupu do vody s oblázky, cca 300 m procházkou přes piniový háj, možnost příjemných procházek v háji. Lehátka a slunečníky zdarma, bar a restaurace/pizzerie.

**POPIS POKOJŮ** **DR:** koupelna/WC (vysoušeč vlasů), TV/sat., telefon, klimatizace, minibar za poplatek (láhev vody při příjezdu zdarma), trezor za poplatek, balkon či terasa, velikost pokoje 24 m². **TR:** viz DR, prostornější, velikost pokoje 26 m². **QR:** viz DR, prostornější, velikost pokoje 27 m². **DRX:** viz DR, po rekonstrukci.
**MAXIMÁLNÍ OBSAZENOST POKOJŮ**
**Dvoulůžkový pokoj (DR)** 🧍🧍
**Dvoulůžkový pokoj (DRX)** 🧍🧍🧒
**Třílůžkový pokoj (TR)** 🧍🧍🧍 | 🧍🧍🧒
**Čtyřlůžkový pokoj (QR)** 🧍🧍🧍🧍 | 🧍🧍🧍🧒 | 🧍🧍🧒🧒
**STRAVOVÁNÍ** Viz program all inclusive.
**SPORTOVNÍ NABÍDKA** **Zdarma:** tenisové kurty (vybavení a osvětlení za poplatek), stolní tenis, minifotbal, plážový volejbal, lukostřelba, boccia, aerobik a jogging v rámci animace. **Za poplatek:** horská kola a vodní sporty na pláži, fitness.
**PRO HANDICAPOVANÉ** Několik pokojů přizpůsobených pro handicapované klienty, bezbariérový pohyb v areálu.
**PRO DĚTI** Dětská postýlka za poplatek, dětská stolička v hlavní restauraci, dětský oddělený sladkovodní bazén se splash parkem.
**OFICIÁLNÍ TŘÍDA** ★★★★
**INTERNET** **Zdarma:** WiFi v lobby.
**PLATEBNÍ KARTY** VISA, EC/MC, AMEX, Diners Club.
**WEB** www.falkensteiner.com/club-funimation-gaarden-calabria.

KLUBOVÁ DOVOLENÁ



## ALL INCLUSIVE

- *Snídaně formou bufetu (08.00–10.00 hod.)*
- *Obědy formou bufetu (12.30–14.00 hod.)*
- *Večeře formou bufetu (19.00–21.30 hod.)*
- *Vybrané místní alkoholické a nealkoholické nápoje (10.00–24.00 hod.)*
- *Bar na pláži (vybrané nápoje, 10.00–18.00 hod.)*

## WELLNESS & SPA

- ***Za poplatek:** sauna, orientální masáže, pára, fitness aj.*












# Nabízené pokoje

FUNTAZIE KLUB FALKENSTEINER CLUB FUNIMATION GARDEN CALABRIA ★★★★

## TYPY POKOJŮ

Dvoulůžkový pokoj **DR**

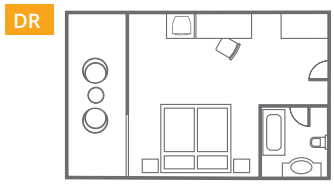

Třílůžkový pokoj **TR**

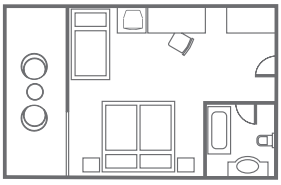

Čtyřlůžkový pokoj **QR**

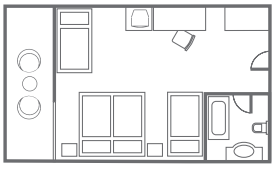

dospělá osoba, dítě do 17 let

Uvedené náčrty pokojů mají pouze informativní charakter.









## Animační program

FUNTAZIE KLUB FALKENSTEINER CLUB FUNIMATION GARDEN CALABRIA ★★★★

### pro děti 4–15 let

**Funtazie klub s českým animátorem**

- 3× týdně program plný soutěží a tematických aktivit
- 2× týdně program „Snídaně bez rodičů“
- 1× týdně program „Večeře bez rodičů“
- Miniklub – kreativní aktivity, vědomostní soutěže, zábava, odpočinek
- Sportování – vodní soutěže, soutěže na pláži, na hřišti, sportovní turnaje
- Oddělený dětský sladkovodní bazén se skluzavkami
- Dětské hřiště – houpačky, skluzavka, prolézačky
- Večerní minidisko v amfiteátru




### pro dospělé

- **Relaxační zóna – bazén, odpočinek u bazénu nebo u moře**
- **Nabídka hotelových sportů**
- **Hotelové wellnes centrum**
- **Výlet do městečka Pizzo (hotelový Shuttle bus za poplatek)**



# Sportovní akademie

FUNTAZIE KLUB FALKENSTEINER CLUB FUNIMATION GARDEN CALABRIA ★★★★

## Tenisová akademie

- Tréninky 5 dní v týdnu v různých časech, které se budou vždy střídat v závislosti na aktuálním programu Funtazie klubu
- Ranní (cca 09.30–10.30 hod.) + odpolední (cca 17.15–18.15 hod.)
- Odpolední (cca 16.00–18.00 hod.)







## Sportovní akademie

FUNTAZIE KLUB FALKENSTEINER CLUB FUNIMATION GARDEN CALABRIA ★★★★



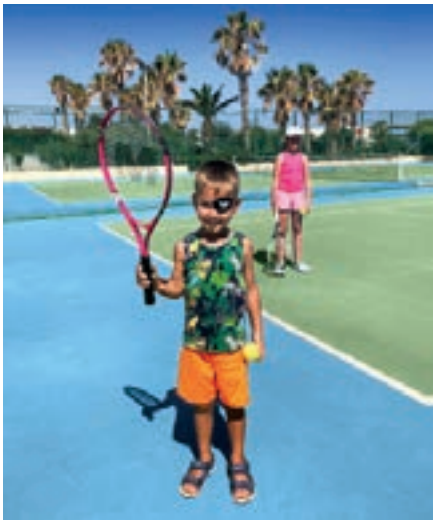

### proč právě k nám

- **Cílem tenisové školičky je osvojení základní tenisové techniky**
- **Trenéři s dětmi udělají první krůčky z tenisové abecedy, aby si u moře zkusily, jestli je tenis bude bavit**
- **Nové pohybové tenisové dovednosti přizpůsobíme sportovní zdatnosti každého dítěte, nicméně výuka bude probíhat v kolektivu**
- **Hráči musí mít vlastní sportovní vybavení – vhodné sportovní oblečení a sportovní obuv**
- **Tenisové příslušenství potřebné k tréninku zajistí trenéři**



## Itálie – Sicílie

# Ostrov antiky a romantických pláží

Ostrov omývaný Jónským a Tyrhénským mořem s řadou plážových radovánek, výbornou sicilskou kuchyní a možností poznávání jedinečných přírodních krás pod největší italskou sopkou Etnou.

### POZZALLO

Letovisko v jihovýchodní části ostrova s historickým centrem, kde naleznete spoustu barů, restaurací a nejrůznějších obchůdků. Dominantou města je pobřežní promenáda a strážní věž. Z přístavu vyjíždějí lodě na nedalekou Maltu. Oblast je vyhlášená krásnými písečnými plážemi s jemným pískem, které jsou pravidelně oceňovány modrou vlajkou kvality.

• **Funtazie klub Conte di Cabrera ★★★★** **str. 90**

Úhrada povinné taxy v destinaci dle kategorie hotelu, klienti jsou povinni ji uhradit na recepci hotelu.

Délka letu: **2:35 hod.**

Letiště: **Katánie**

Časový posun: **žádný**

Počet nocí: **7 | 14**

KLUBOVÁ DOVOLENÁ





## RODINNÁ ZÁBAVA




**ETNA** A
**Návštěva nejvyšší aktivní sopky v Evropě.**

**SYRAKUSY** B
**Návštěva největších a nejkrásnějších pozůstatků řecké klasické doby mimo území Řecka.**

**MALTA** C
**Výlet na blízký ostrov Malta lodí z Pozzalla.**

| MĚSÍC V ROCE | V | VI | VII | VIII | IX | X |
|---|---|---|---|---|---|---|
| PRŮMĚRNÁ NEJVYŠŠÍ DENNÍ TEPLOTA VZDUCHU (°C) | 24 | 29 | 32 | 32 | 29 | 24 |
| PRŮMĚRNÁ NEJVYŠŠÍ TEPLOTA VODY (°C) | 18 | 21 | 24 | 25 | 24 | 22 |

## možnosti sportování

GOLF, VODNÍ SPORTY A DALŠÍ SPORTOVNÍ AKTIVITY V RÁMCI HOTELŮ



# Funtazie klub Conte di Cabrera ★★★★

4,0
TripAdvisor 1 062 hodnotících

U NÁS EXKLUZIVNĚ | WiFi ZDARMA | DO 15 LET

ITÁLIE > SICÍLIE > POZZALLO

REZERVUJTE IHNED:

## PROČ PRÁVĚ SEM

- Transfer z letiště: **cca 90 minut**
- Pláž: **písečná u hotelu**
- Lehátka a slunečníky na pláži: **zdarma**
- Dítě: **zcela zdarma**

- **Krásná písečná pláž s jemným pískem a pozvolným vstupem do vody**
- **Bohaté sportovní zázemí a animační programy**
- **Výborná sicilská kuchyně**

Dítě: zcela zdarma 2–15 let

**POLOHA** Hlavní a 2 vedlejší budovy v rozlehlé zahradě v klidné lokalitě cca 2 km od historického centra městečka Pozzallo s obchody, restauracemi, lékárnou a přístavem, odkud vyplouvají lodě na Maltu. Nemocnice cca 20 km Modica. Letiště Katánie cca 100 km.
**VYBAVENÍ** Vstupní hala s recepcí, lobby, výtah ve všech budovách, restaurace s terasou, bar, TV místnost, konferenční sál, butik, diskotéka, amfiteátr. Venku zahrada, bazén a terasa s lehátky a slunečníky zdarma, osušky za poplatek a depozit, bar u bazénu.
**PLÁŽ** Písečná pláž přímo u resortu, dostupná přes piniový háj, lehátka a slunečníky zdarma.
**POPIS POKOJŮ** **DRSSS:** koupelna/WC (vysoušeč vlasů), klimatizace, TV/sat., telefon, trezor zdarma, minibar za poplatek, strana k moři. **DRP:** viz DRSSS, bez balkonu, výhled do okolí. **TRSSS:** viz DRSSS, prostornější. **TRP:** viz TRSSS, bez balkonu, výhled do okolí. **QRSSS:** viz DRSSS, prostornější.
**MAXIMÁLNÍ OBSAZENOST POKOJŮ**
**Dvoulůžkový pokoj (DRP, DRSSS)** 👤👤
**Třílůžkový pokoj (TRP, TRSSS)** 👤👤👤 | 👤👤🧒
**Čtyřlůžkový pokoj (QRSSS)** 👤👤👤👤 | 👤👤👤🧒 | 👤👤🧒🧒
**STRAVOVÁNÍ** Viz program all inclusive.
**SPORTOVNÍ NABÍDKA** **Zdarma:** aerobik, aquaaerobik, volejbal, plážový volejbal, tenis, stolní tenis, venkovní fitness, boccia, minigolf, kánoe. **Za poplatek:** vodní sporty na pláži.
**ZÁBAVA** Denní i večerní animační programy pro děti i dospělé.
**PRO DĚTI** Dětský bazén, hřiště, miniklub, dětské menu, dětská postýlka za poplatek (na vyžádání).
**PRO HANDICAPOVANÉ** Hotel disponuje několika pokoji přizpůsobenými pro handicapované klienty.
**OFICIÁLNÍ TŘÍDA** ★★★★
**INTERNET** **Zdarma:** WiFi ve společných prostorách. **Za poplatek:** WiFi na pokojích, internetový koutek.
**PLATEBNÍ KARTY** VISA, EC/MC, AMEX.
**WEB** www.hotelcabrera.it/en



## ALL INCLUSIVE

- *Snídaně, oběd a večeře formou bufetu*
- *Pozdní italská snídaně v baru u bazénu (10.00–11.00 hod.)*
- *Lehký odpolední snack (16.30–17.30 hod.)*
- *Vybrané nealkoholické nápoje, čaj, americká káva, cafe latte (10.00–24.00 hod.)*
- *Vybrané alkoholické nápoje – točené pivo, místní likéry a koktejly (10.00–24.00 hod.)*
- *Cafe espresso, nápoje v lahvích a plechovkách včetně vody jsou z programu all inclusive vyloučeny*

## WELLNESS & SPA

- ***Za poplatek:*** *široká nabídka masáží, vířivka, turecké lázně*









Čtyřlůžkový pokoj superior směrem k moři **QRSSS**

# Nabízené pokoje

FUNTAZIE KLUB CONTE DI CABRERA ★★★★

## TYPY POKOJŮ

Dvoulůžkový pokoj **DRP | DRSSS**

Třílůžkový pokoj **TRP | TRSSS**

**TRSSS**

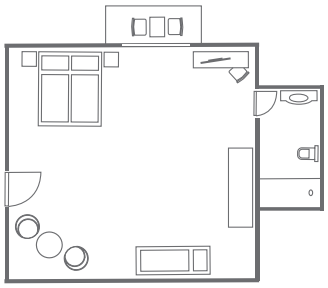

Čtyřlůžkový pokoj **QRSSS**

**QRSSS**



dospělá osoba dítě do 15 let

Uvedené náčrty pokojů mají pouze informativní charakter.



Třílůžkový pokoj superior směrem k moři **TRSSS**



Dvoulůžkový pokoj superior směrem k moři **DRSSS**




# Animační program

FUNTAZIE KLUB CONTE DI CABRERA ★★★★

## pro děti 4–15 let

**Funtazie klub s českým animátorem**

- 3× týdně program plný soutěží a tematických aktivit
- 2× týdně program „Snídaně bez rodičů“
- 1× týdně program „Večeře bez rodičů“
- Miniklub – kreativní aktivity, vědomostní soutěže, zábava, odpočinek
- Sportování – vodní soutěže, soutěže na pláži, na hřišti, sportovní turnaje
- Oddělený dětský sladkovodní bazén
- Dětské hřiště – houpačky, skluzavka, prolézačky
- Večerní minidisko



## pro dospělé

- **Relaxační zóna – sladkovodní bazén, odpočinek u bazénu nebo u moře**
- **Nabídka hotelových sportů**
- **Hotelové animace**
- **Wellness centrum – nabídka masáží, sauna, jacuzzi**



# Bulharsko

## Jedinečné pláže a hory

Bulharská letoviska nabízejí široký výběr sportů, možností zábavy i lázeňské balneologické služby.

### OBZOR V, B

Malé městečko 60 km jižně od Varny v bezprostřední blízkosti hor, lesů a krásné pláže s pozvolným vstupem do moře. Je to příjemné, klidné místo s částečně horským podnebím.


• **Funtazie klub Sunrise Blue Magic Resort ★★★★** **str. 96**


### PRIMORSKO B

Původně rybářská vesnice, jež se vyvinula ve známé turistické středisko, vzdálené cca 50 km od Burgasu. Nedaleko se nachází pěkná přírodní rezervace Ropotamo, která je častým cílem výletů. V městečku najdete mnoho obchodů, restaurací a menší aquapark.


• **Funtazie klub Perla Beach I. a II. ★★★★** **str. 108**
• **Funtazie klub Les Magnolias ★★★★** **str. 116**


### SLUNEČNÉ POBŘEŽÍ B

Široká pláž s dunami a jemným pískem, pozvolna se svažující do moře, velký výběr vodních sportů. Přímořská promenáda s řadou barů, restaurací, obchodů a stánků.


• **Funtazie klub Imperial Resort ★★★★** **str. 112**


### ALBENA V

Moderní středisko se nachází cca 35 km od Varny a je zasazeno do bohaté zeleně v rezervaci Baltata. Pobřeží lemuje široká písečná pláž s pozvolným vstupem do moře.


• **Funtazie klub Laguna Beach ★★★★** **str. 100**
• **Funtazie klub Laguna Mare ★★★** **str. 102**
• **Funtazie klub Sandy Beach ★★★** **str. 104**


Délka letu: **1:55 hod. – Varna**
**2:15 hod. – Burgas**

Letiště: **Varna (V), Burgas (B)**

Časový posun: **+1 hodina**

Počet nocí: **7 | 10 | 11 | 14**

KLUBOVÁ DOVOLENÁ











## RODINNÁ ZÁBAVA




**DELFINÁRIUM** A
Návštěva delfinária ve Varně a zhlédnutí delfíní show včetně prohlídky města.

**PLAVBA PODÉL POBŘEŽÍ** B
Zábavný program pro děti i dospělé s možností koupání na otevřeném moři.

**NESEBAR** C
Starobylé městečko, které je součástí světového kulturního dědictví UNESCO – procházka s návštěvou kostelíků.

| MĚSÍC V ROCE | V | VI | VII | VIII | IX | X |
|---|---|---|---|---|---|---|
| PRŮMĚRNÁ NEJVYŠŠÍ DENNÍ TEPLOTA VZDUCHU (°C) | 21 | 26 | 29 | 29 | 24 | 20 |
| PRŮMĚRNÁ NEJVYŠŠÍ TEPLOTA VODY (°C) | 15 | 20 | 22 | 23 | 21 | 17 |

## možnosti sportování

CYKLISTIKA, PĚŠÍ TURISTIKA, DALŠÍ SPORTOVNÍ AKTIVITY V RÁMCI HOTELŮ

KLUBOVÁ DOVOLENÁ



# Funtazie klub Sunrise Blue Magic Resort ★★★★

TripAdvisor 4,0 118 hodnotících

BULHARSKO > VARNA > **OBZOR**

**REZERVUJTE IHNED:**

U NÁS EXKLUZIVNĚ · WiFi ZDARMA · DO 13 LET

## PROČ PRÁVĚ SEM

- Transfer z letiště: **cca 60 minut**
- Pláž: **písečná u hotelu**
- Lehátka a slunečníky na pláži: **zdarma**
- Dítě: **pobyt zdarma**

- **Zcela nový hotel dokončený v roce 2018**
- **Přímo u privátní pláže**
- **Na okraji klidného letoviska**
- **Výborný poměr kvality a ceny**

Dítě zcela zdarma 2–13 let

**POLOHA** V menším letovisku Obzor. Cca 3 km od hotelu obchody, restaurace a bary.
**VYBAVENÍ** 252 pokojů, 7 pater, vstupní hala s recepcí, výtahy, směnárna, 2 restaurace, 2 bary, minimarket, konferenční místnost. V zahradě bazén, terasa s lehátky a slunečníky zdarma.
**PLÁŽ** Dlouhá písečná pláž s pozvolným vstupem do vody cca 30 m od hotelu, lehátka a slunečníky na pláži zdarma.
**POPIS POKOJŮ** **DR:** koupelna/WC (vysoušeč vlasů), klimatizace, trezor, telefon, TV/sat., set na přípravu kávy a čaje, balkon nebo terasa. **DRSV:** viz DR, výhled na moře. **JS:** viz DR, prostornější.
**MAXIMÁLNÍ OBSAZENOST POKOJŮ**
**Dvoulůžkový pokoj (DR, DRSV)** 3 | 2+1 | 2+2
**Junior suite (JS)** 3 | 2+1 | 2+2
**STRAVOVÁNÍ** Viz program all inclusive.
**SPORTOVNÍ NABÍDKA** **Zdarma:** šipky, boccia, biliár, stolní tenis, fitness.
**Za poplatek:** masáže, pára, sauna.
**ZÁBAVA** 6× týdně denní i večerní animační programy pro děti i dospělé.
**PRO DĚTI** Dětský bazén, hřiště, tobogany, miniklub, dětská postýlka zdarma (na vyžádání).
**OFICIÁLNÍ TŘÍDA** ★★★★
**INTERNET** **Zdarma:** WiFi v areálu hotelu.
**PLATEBNÍ KARTY** VISA, EC/MC.
**WEB** www.sunrise.bg



## ALL INCLUSIVE

- *Snídaně formou bufetu (07.30–10.00 hod.)*
- *Oběd formou bufetu (12.30–14.30 hod.)*
- *Snack během dne (10.00–17.30 hod.)*
- *Večeře formou bufetu (18.00–21.00 hod.)*
- *Místní rozlévané nealkoholické a alkoholické nápoje (08.00–24.00 hod.)*












# Nabízené pokoje



## TYPY POKOJŮ

Dvoulůžkový pokoj **DR | DRSV**

DR | DRSV

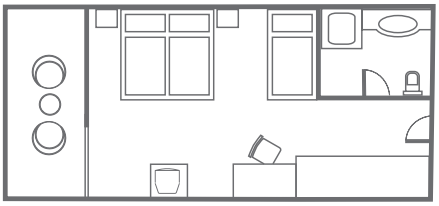

Junior suite **JS**

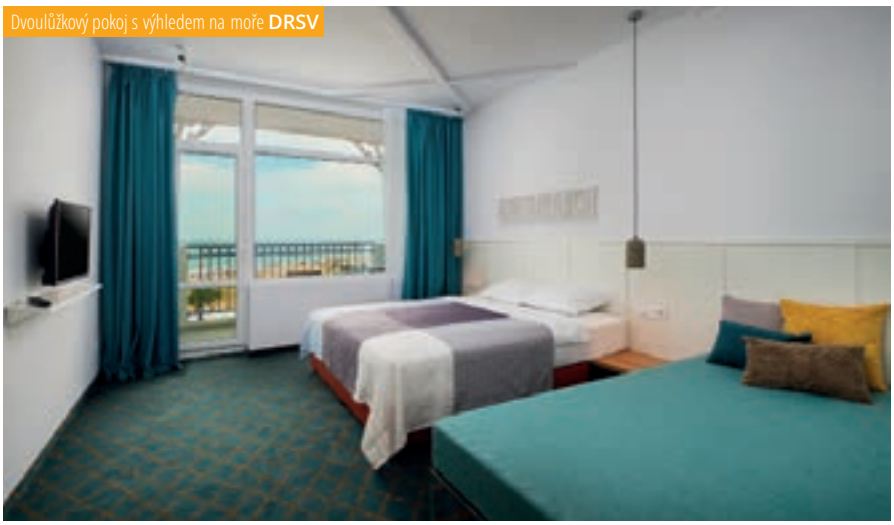




dospělá osoba dítě do 13 let

Uvedené náčrty pokojů mají pouze informativní charakter.



# Animační program

FUNTAZIE KLUB SUNRISE BLUE MAGIC RESORT ★★★★

## Pro děti 4–13 let

**Funtazie klub s českým animátorem**

- 3× týdně program plný soutěží a tematických aktivit
- 2× týdně program „Snídaně bez rodičů“
- 1× týdně program „Večeře bez rodičů“
- Miniklub – kreativní aktivity, vědomostní soutěže, zábava, odpočinek
- Sportování – vodní soutěže, soutěže na pláži, na hřišti, sportovní turnaje
- Vodní atrakce pro děti – skluzavky, tobogany
- Oddělený dětský sladkovodní bazén
- Dětské hřiště – houpačky, skluzavka, prolézačky
- Večerní minidisko






## Pro dospělé

- **Relaxační zóna – bazén, odpočinek u bazénu nebo u moře**
- **Nabídka vodních sportů na pláži za poplatek**
- **Procházky podél pobřeží a do centra Obzoru**



# Funtazie klub Laguna Beach ★★★★

TripAdvisor 4,0
TripAdvisor 323 hodnotících

U NÁS EXKLUZIVNĚ | WiFi ZDARMA | DO 14 LET

BULHARSKO > VARNA > ALBENA

REZERVUJTE IHNED:

## PROČ PRÁVĚ SEM

- Transfer z letiště: **cca 50 minut**
- Pláž: **písečná u hotelu**
- Lehátka a slunečníky na pláži: **zdarma**
- Dítě: **zcela zdarma**

- **Krásná písečná pláž s pozvolným vstupem do moře**
- **Výhodná poloha přímo u písečné pláže i blízko centra**
- **Hotel se stálou klientelou**

DÍTĚ ZCELA ZDARMA 2–14 LET

**POLOHA** Cca 30 km severně od Varny v letovisku Albena, 50 m od písečné pláže, přímo v centru, zastávka vláčku, který jezdí po Albeně, 100 m od hotelu. V okolí hotelu obchody, restaurace, lékárna, bankomat, nemocnice ve Varně, nový aquapark přímo na okraji Albeny.
**VYBAVENÍ** Vstupní hala s recepcí, směnárna, výtah, trezor na recepci za poplatek, restuarace s terasou, lobby bar, konferenční sál, minimarket, vnitřní bazén, jacuzzi. V zahradě bazén, dětský bazén se skluzavkou, dětské brouzdaliště, bar u bazénu a terasa s lehátky a slunečníky zdarma, matrace a osušky za poplatek.
**PLÁŽ** Široká písečná pláž jen přes promenádu, lehátka a slunečníky (2 + 1 ks/pokoj) zdarma.

**POPIS POKOJŮ DR:** koupelna/WC (vysoušeč vlasů), klimatizace, TV/sat., telefon, miniledničká za poplatek a balkon nebo terasa, velikost pokoje 22 m². Pokoje s obsazeností 2 dospělé osoby + 2 děti s palandou.
**DRP:** viz DR, mohou však být situovány v méně příznivé poloze.
**MAXIMÁLNÍ OBSAZENOST POKOJŮ**
**Dvoulůžkový pokoj (DR)** iii | iiii | iii
**Dvoulůžkový pokoj (DRP)** iii | ii
**STRAVOVÁNÍ** Viz program all inclusive.
**SPORTOVNÍ NABÍDKA Zdarma:** stolní tenis (vybavení za depozit), plážový volejbal.
**Za poplatek:** tenis, masáže, vodní sporty na pláži.

**PRO DĚTI** Dětská postýlka zdarma, dětská stolička v hlavní restauraci, dětský oddělený sladkovodní bazén.
**ZÁBAVA** Animační programy.
**OFICIÁLNÍ TŘÍDA** ★★★★
**INTERNET Za poplatek:** WiFi v areálu hotelu.
**PLATEBNÍ KARTY** VISA, EC/MC.
**WEB** www.albena.bg

KLUBOVÁ DOVOLENÁ



## ALL INCLUSIVE

- *Snídaně formou bufetu (07.30–10.30 hod.)*
- *Oběd formou bufetu (12.30–14.30 hod.)*
- *Večeře formou bufetu (18.30–21.30 hod.)*
- *Snack, sendviče, zákusky, ovoce, zmrzlina (15.00–17.00 hod.)*
- *Vybrané místní nealkoholické a alkoholické nápoje (10.00–23.00 hod.)*
- *Bar na pláži – nealkoholické a teplé nápoje (10.00–17.00 hod.)*
- *Oběd nebo večeře 2× za pobyt v 7 různých tématických restauracích v Albeně (např. francouzská, mexická, italská, steak house, apod.) nutná rezervace*



## WELLNESS & SPA

- ***Za poplatek:** Klienti mohou využívat služeb wellness & spa centra u protějšího hotelu Flamingo Grand ★★★★★ (cca 150 m)*







# Funtazie klub Laguna Mare ★★★

TripAdvisor 3,5
TripAdvisor 105 hodnotících

U NÁS EXKLUZIVNĚ | WiFi ZDARMA | DO 14 LET

BULHARSKO > VARNA > ALBENA

REZERVUJTE IHNED:

## PROČ PRÁVĚ SEM

- Transfer z letiště: **cca 50 minut**
- Pláž: **písečná u hotelu**
- Lehátka a slunečníky na pláži: **zdarma**
- Dítě: **zcela zdarma**

- **Výborný poměr kvality a ceny**
- **Výhodná poloha u písečné pláže**
- **Program all inclusive v ceně**
- **Rodinné pokoje pro rodiny s až 4 dětmi**

Dítě zcela zdarma 2–14 let

**POLOHA** Cca 30 km severně od Varny v letovisku Albena, 50 m od písečné pláže, přímo v centru, zastávka vláčku, který jezdí po Albeně, 100 m od hotelu. V okolí hotelu obchody, restaurace, lékárna, bankomat, nemocnice ve Varně, nový aquapark na okraji Albeny.
**VYBAVENÍ** Vstupní hala s recepcí, směnárna, výtah, trezor na recepci za poplatek, restaurace s terasou v hotelu Laguna Beach, lobby bar v Laguna Mare, snack bar v Laguna Beach, minimarket. Venkovní i vnitřní bazén v přilehlém sousedním hotelu, u bazénu terasa s lehátky a slunečníky zdarma, osušky za poplatek.

**PLÁŽ** Široká písečná pláž 50 m přes pěší promenádu. Lehátka (2 ks/pokoj) a slunečník (1 ks/pokoj) zdarma.
**POPIS POKOJŮ** **DR:** koupelna/WC, TV/sat., klimatizace, telefon, minibar za poplatek, terasa nebo balkon, velikost pokoje 18 m$^2$. **DRP:** viz DR, mohou však být situovány v méně příznivé poloze. **FR:** viz DR, dvoulůžko o rozměru 1,4 m + sofa. **FR1:** viz DR, 2 pokoje propojené dveřmi.
**MAXIMÁLNÍ OBSAZENOST POKOJŮ**
**Dvoulůžkový pokoj (DR, DRP)** 🧍🧍 | 🧍🧍🧒 | 🧍🧒🧒
**Rodinný pokoj (FR)** 🧍🧍🧒 | 🧍🧒🧒🧒
**Rodinný pokoj (FR1)** 🧍🧍🧍🧒🧒 | 🧍🧍🧒🧒🧒🧒 | 🧍🧒🧒🧒🧒🧒
**STRAVOVÁNÍ** Viz program all inclusive.
**SPORTOVNÍ NABÍDKA** **Zdarma:** plážový volejbal. **Za poplatek:** tenis, vodní sporty na pláži.
**PRO DĚTI** Dětská postýlka zdarma, dětská stolička v hlavní restauraci, dětský oddělený sladkovodní bazén.
**OFICIÁLNÍ TŘÍDA** ★★★★
**INTERNET** **Zdarma:** WiFi v areálu hotelu.
**PLATEBNÍ KARTY** VISA, EC/MC.
**WEB** www.albena.bg




## ALL INCLUSIVE

- *Snídaně formou bufetu (07.30–10.30 hod.)*
- *Oběd formou bufetu (12.30–14.30 hod.)*
- *Večeře formou bufetu (18.30–21.30 hod.)*
- *Zmrzlina pro děti (11.00–17.00 hod.)*
- *Snack v Laguna Garden – lehké občerstvení během dne (15.00–17.00 hod.)*
- *Vybrané místní nealkoholické a alkoholické nápoje (10.00–23.00 hod.)*

## WELLNESS & SPA

- ***Za poplatek:** Klienti mohou využívat služeb wellness & spa centra u protějšího hotelu Flamingo Grand ★★★★★ (cca 150 m)*









# Funtazie klub Sandy Beach ★★★

TripAdvisor 77 hodnotících 4,0

BULHARSKO > VARNA > ALBENA

REZERVUJTE IHNED:

U NÁS EXKLUZIVNĚ | WiFi ZDARMA | DO 14 LET

## PROČ PRÁVĚ SEM

- Transfer z letiště: **cca 50 minut**
- Pláž: **písečná u hotelu**
- Lehátka a slunečníky na pláži: **zdarma**
- Dítě: **zcela zdarma**

- **Hotel přímo u krásné dlouhé písečné pláže**
- **Bohatý program all inclusive**
- **Cenově výhodná nabídka**

Dítě zcela zdarma 2–14 let

**POLOHA** V bohaté zeleni v centru letoviska Albena s obchody, restauracemi a různými možnostmi zábavy. Před hotelem pobřežní promenáda. Nemocnice ve Varně, nový aquapark na okraji Albeny.
**VYBAVENÍ** Vstupní hala s recepcí, lobby bar, trezor za poplatek, výtah, restaurace, snack bar, kadeřnictví. V zahradě bazén, bar u bazénu a terasa s lehátky a slunečníky zdarma.
**PLÁŽ** Písečná pláž jen přes promenádu, lehátka (2 ks/pokoj) a slunečníky (1 ks/pokoj) zdarma.
**POPIS POKOJŮ** **DR:** koupelna/WC (vysoušeč vlasů), klimatizace, telefon, TV/sat., minibar za poplatek, balkon nebo terasa, velikost pokoje 15 m². **DRP:** viz DR, mohou však být situovány v méně příznivé poloze.
**DRR:** viz DR, prostornější, palanda, velikost pokoje 20 m².
**MAXIMÁLNÍ OBSAZENOST POKOJŮ**
**Dvoulůžkový pokoj (DR, DRP)** 3 | 2+1 | 2+2
**Dvoulůžkový pokoj (DRR)** 3 | 2+2
**STRAVOVÁNÍ** Viz program all inclusive.
**SPORTOVNÍ NABÍDKA** **Zdarma:** stolní tenis (vybavení za depozit).
**Za poplatek:** půjčovna kol, masáže, biliár. Široká nabídka sportů v letovisku Albena, vodní sporty na pláži.
**PRO DĚTI** Dětská postýlka zdarma, dětská stolička v hlavní restauraci, dětský oddělený sladkovodní bazén.
**OFICIÁLNÍ TŘÍDA** ★★★
**INTERNET** **Zdarma:** WiFi v areálu hotelu.
**Za poplatek:** internetový koutek.
**PLATEBNÍ KARTY** VISA, EC/MC.
**WEB** www.albena.bg



## ALL INCLUSIVE

- *Snídaně formou bufetu (07.30–10.30 hod.)*
- *Oběd formou bufetu (12.30–14.30 hod.)*
- *Večeře formou bufetu (18.30–21.00 hod.)*
- *Vybrané místní nealkoholické a alkoholické nápoje, káva, čaj (10.00–23.00 hod.)*
- *Sendviče, pizza, saláty, zákusky, ovoce, zmrzlina, palačinky, lehké občerstvení (15.00–17.00 hod.)*
- *Oběd nebo večeře 2× za pobyt v 7 různých tématických restauracích v Albeně (např. francouzská, mexická, italská, steak house, apod.) nutná rezervace*







# Nabízené pokoje

## TYPY POKOJŮ

Dvoulůžkový pokoj **DR**

Dvoulůžkový pokoj **DRP**

dospělá osoba dítě do 14 let

DR

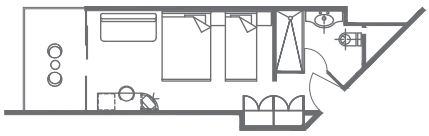

FUNTAZIE KLUB LAGUNA BEACH ★★★★




## TYPY POKOJŮ

Dvoulůžkový pokoj **DR | DRP**

Rodinný pokoj **FR**

Rodinný pokoj **FR1**

dospělá osoba dítě do 14 let

FRSS

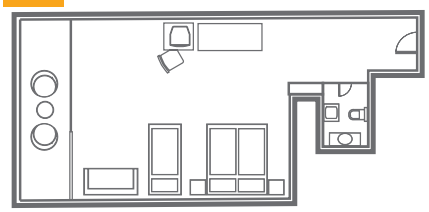

FUNTAZIE KLUB LAGUNA MARE ★★★




## TYPY POKOJŮ

Dvoulůžkový pokoj **DR | DRP**

Dvoulůžkový pokoj **DRR**

dospělá osoba dítě do 14 let

DR

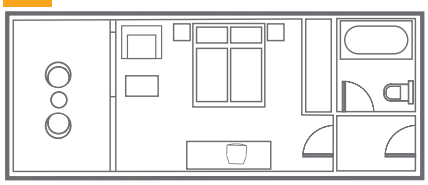

FUNTAZIE KLUB SANDY BEACH ★★★







Uvedené náčrty pokojů mají pouze informativní charakter.



## Animační program

### pro děti 4–14 let

**Funtazie klub s českým animátorem**

- 3× týdně program plný soutěží a tematických aktivit
- 3× týdně program plný soutěží a tematických aktivit
- 2× týdně program „Snídaně bez rodičů“
- 1× týdně program „Večeře bez rodičů“
- Miniklub – kreativní aktivity, vědomostní soutěže, zábava, odpočinek
- Sportování – vodní soutěže, soutěže na pláži, na hřišti, sportovní turnaje
- Oddělený dětský sladkovodní bazén
- Dětské hřiště – houpačky, skluzavka, prolézačky
- Večerní minidisko




*Animační program probíhá v mini clubu v hotelu Sandy Beach společně pro děti ubytované v hotelech: Laguna Beach, Laguna Mare, Sandy Beach*

### pro dospělé

- **Relaxační zóna – sladkovodní bazén, odpočinek u bazénu nebo u moře**
- **Nabídka hotelových sportů, hotelové animace**
- **Wellness centrum – nabídka masáží, sauna, jacuzzi ve vedlejším hotelu Flamingo Grand**
- **Procházka podél moře a po pobřežní promenádě, procházka v letovisku Albena**



# Funtazie klub Perla Beach I. a II. ★★★★

4,0
TripAdvisor 218 hodnotících

U NÁS EXKLUZIVNĚ | WiFi ZDARMA | DO 13 LET

BULHARSKO > BURGAS > PRIMORSKO

REZERVUJTE IHNED:

## PROČ PRÁVĚ SEM

- Transfer z letiště: **cca 60 minut**
- Pláž: **písečná cca 50 m od hotelu**
- Lehátka a slunečníky na pláži: **za poplatek**
- Dítě: **zcela zdarma**

- **Hotel vhodný pro všechny věkové kategorie a velké skupiny**
- **V blízkosti pláže i centra letoviska**
- **Cenově výhodná nabídka**
- **Hotel se stálou klientelou**

DÍTĚ ZCELA ZDARMA 2–13 LET

**POLOHA** V přímém sousedství severní pláže, centrum s nákupními možnostmi, restauracemi a bary cca 200 m. Letiště 60 km, zastávka autobusu 300 m, lékárna 50 m.
**VYBAVENÍ** 2 budovy, celkem 161 pokojů, vstupní hala s recepcí, směnárna, trezor za poplatek, výtahy, lobby bar, snack bar, restaurace. Venku bazén, terasa s lehátky a slunečníky zdarma, osušky oproti kauci, bar u bazénu.
**PLÁŽ** Severní písečná pláž s pozvolným vstupem do moře jen cca 50 m přes místní komunikaci a po schodech, lehátka a slunečníky za poplatek. Jižní pláž cca 500 m.

**POPIS POKOJŮ** **DR:** koupelna/WC (vysoušeč vlasů), klimatizace, TV/sat., telefon, miniledničká, balkon nebo terasa, velikost pokoje 26 m².
**MAXIMÁLNÍ OBSAZENOST POKOJŮ**
**Dvoulůžkový pokoj (DR)** 🧍🧍 | 🧍🧍🧒 | 🧍🧍🧒🧒
**STRAVOVÁNÍ** Viz program all inclusive.
**SPORTOVNÍ NABÍDKA** **Zdarma:** šipky, stolní tenis, plážový volejbal. **Za poplatek:** tenis, půjčovna kol, masáže, vodní sporty na pláži.
**ZÁBAVA** Animační programy, diskotéka. Cca 10 minut chůze od aquaparku.

**PRO DĚTI** 2 bazény se skluzavkami, hřiště, miniklub, dětská postýlka zdarma (na vyžádání).
**OFICIÁLNÍ TŘÍDA** ★★★★
**INTERNET** **Zdarma:** WiFi ve společných prostorách.
**PLATEBNÍ KARTY** VISA.
**WEB** www.perlabeach.bg




## ALL INCLUSIVE

- *Snídaně formou bufetu (07.30–10.00 hod.)*
- *Oběd formou bufetu (12.00–14.00 hod.)*
- *Večeře formou bufetu (18.00–21.00 hod.)*
- *Lehké občerstvení (10.00–18.00 hod.)*
- *Vybrané místní nealkoholické a alkoholické nápoje (10.00–23.00 hod.)*
- *20% sleva pro dospělého do blízkého aquaparku, děti do 13 let vstup zdarma (v doprovodu dosp. osob)*












# Nabízené pokoje



## TYPY POKOJŮ

Dvoulůžkový pokoj **DR**









dospělá osoba dítě do 13 let

Uvedené náčrty pokojů mají pouze informativní charakter.



# Animační program



## pro děti 4–13 let

**Funtazie klub s českým animátorem**

- 3× týdně program plný soutěží a tematických aktivit
- 2× týdně program „Snídaně bez rodičů“
- 1× týdně program „Večeře bez rodičů“
- Miniklub – kreativní aktivity, vědomostní soutěže, zábava, odpočinek
- Sportování – vodní soutěže, soutěže na pláži, na hřišti, sportovní turnaje
- Oddělený dětský bazén
- Dětské hřiště – houpačky, skluzavka, prolézačky
- Večerní minidisko



## pro dospělé

- **Relaxační zóna – bazén, odpočinek u bazénu nebo u moře**
- **Nabídka vodních sportů na pláži za poplatek**



# Funtazie klub Imperial Resort ★★★★

TripAdvisor 3,5
TripAdvisor 659 hodnotících

U NÁS EXKLUZIVNĚ | WiFi ZDARMA | DO 12 LET

BULHARSKO > BURGAS > **SLUNEČNÉ POBŘEŽÍ**

**REZERVUJTE IHNED:**

## PROČ PRÁVĚ SEM

- Transfer z letiště: **cca 45 minut**
- Pláž: **písečná cca 150 m od hotelu**
- Lehátka a slunečníky na pláži: **za poplatek**
- Dítě: **zcela zdarma**

- **Prostorné pokoje pro rodiny až se 4 dětmi**
- **Doporučujeme pokoje v kategorii de luxe**
- **Výhodná poloho pro nákupy a poznávání okolí**

DÍTĚ: ZCELA ZDARMA 2–12 LET

**POLOHA** V klidnější části Slunečného pobřeží cca 150 m od pláže. Centrum střediska s mnoha obchody, bary a restauracemi v docházkové vzdálenosti, v blízkosti historické městečko Nessebar (cca 1 km). Poblíž hotelu zastávka vláčku (spojení s centrem Slunečného pobřeží a Nessebarem), několik restaurací, supermarketů, lékáren, nemocnice v Burgasu. Aquapark Nessebar (cca 5 km). Cca 30 km severně od letiště Burgas.
**VYBAVENÍ** Hlavní osmipatrová budova a vedlejší budovy. Vstupní hala s recepcí, výtahy, lobby bar, hlavní restaurace v každé budově, restaurace à la carte, bar/salon, obchůdky, 4 konferenční místnosti. Venku bazén, dětský bazén, bar u bazénu, terasa na slunění s lehátky a slunečníky zdarma, osušky oproti kauci, dětské hřiště, amfiteátr, zahrada, služby lékaře.

**PLÁŽ** Dlouhá písečná pláž s pozvolným vstupem do moře 150 m (přístup přes duny s valovými chodníčky). Lehátka a slunečníky za poplatek. Bar na pláži na hotelovém úseku pláže (400 m), při zakoupení zvýhodněného plážového servisu nealkoholické nápoje a pivo zdarma.
**POPIS POKOJŮ** **DR:** koupelna/WC (vysoušeč vlasů), TV/sat., klimatizace, trezor zdarma na recepci, minibar za poplatek, balkon, velikost pokoje 25 m², ve vedlejších budovách. **DRX:** viz DR, prostornější, trezor zdarma na pokoji, velikost pokoje 30 m², hlavní budova. **DRSVX:** viz DRX, výhled na moře. **ST:** viz DRX prostornější, velikost pokoje 35 m², hlavní budova. **STSV:** viz ST, výhled na moře. **FR:** viz DR, 2 oddělené ložnice, 2 koupelny, velikost pokoje 40 m². **APX:** viz DRX, 1 oddělená ložnice, velikost pokoje 40 m². **AP2:** viz AP, 2 ložnice, trezor, velikost pokoje 45 m².
**MAXIMÁLNÍ OBSAZENOST POKOJŮ**
**Dvoulůžkový pokoj (DR)** iii | iit | itt
**Dvoulůžkový pokoj (DRX, DRSVX)** iii | iitt | itt
**Rodinný pokoj (FR)** iiit | iitt
**Studio (ST, STSV)** iiit | iitt
**Apartmá (AP)** iiii | iiit | iitt
**Apartmá 2 ložnice (AP2)** iiiitt | iittt | iittt
**STRAVOVÁNÍ** Viz program all inclusive.
**SPORTOVNÍ NABÍDKA** **Zdarma:** stolní tenis (oproti kauci), minifotbal, plážový volejbal, šipky, fitness, aerobik. **Za poplatek:** biliár, minigolf.
**ZÁBAVA** Animační program.




**PRO DĚTI** 2 dětské bazény s atrakcemi, dětská stolička v restauraci, dětské hřiště, dětská postýlka zdarma (na vyžádání).
**OFICIÁLNÍ TŘÍDA** ★★★★
**INTERNET** **Zdarma:** WiFi v lobby a na pokojích.
**PLATEBNÍ KARTY** VISA, EC/MC.
**WEB** www.imperialgroup.bg

## all inclusive

- *Snídaně formou bufetu (07.30–10.00 hod.)*
- *Pozdní snídaně formou bufetu (10.00–12.00 hod.) snack bar*
- *Oběd formou bufetu (12.30–14.00 hod.)*
- *Večeře formou bufetu (18.00–21.00 hod.)*
- *Restaurace à la carte za poplatek (18.00–21.00 hod., nutná rezervace)*
- *Alkoholické a nealkoholické nápoje (11.00–23.00 hod.)*
- *Zmrzlina (12.00–17.00 hod.)*
- *Odpolední káva, čaj, zákusek (15.00–17.00 hod.)*

## wellness & spa

- ***Zdarma:** vnitřní bazén*
- ***Za poplatek:** salon krásy včetně kadeřnictví, masáže, turecké lázně, sauna, jacuzzi*










# Nabízené pokoje



## TYPY POKOJŮ

Dvoulůžkový pokoj **DRX | DRXSV**

DR

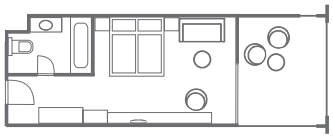

Rodinný pokoj **FR**

FR

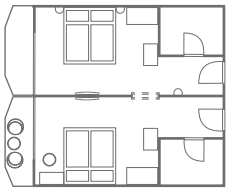

Apartmá **AP**

AP

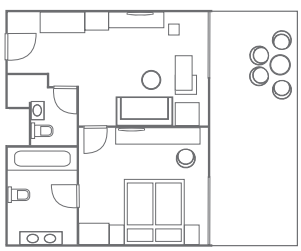

dospělá osoba dítě do 12 let

Uvedené náčrty pokojů mají pouze informativní charakter.




Studio **ST | STSV**

ST

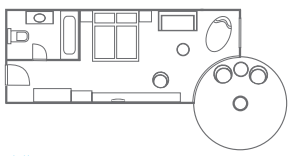

Apartmá 2 ložnice **AP2**

AP2

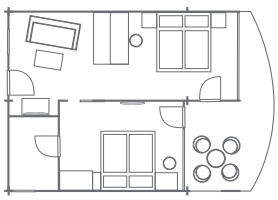




KLUBOVÁ DOVOLENÁ



# Animační program

FUNTAZIE KLUB IMPERIAL RESORT ★★★★

## Pro děti 4–12 let



**Funtazie klub s českým animátorem**

- 3× týdně program plný soutěží a tematických aktivit
- 2× týdně program „Snídaně bez rodičů“
- 1× týdně program „Večeře bez rodičů“
- Miniklub – kreativní aktivity, vědomostní soutěže, zábava, odpočinek
- Sportování – vodní soutěže, soutěže na pláži, na hřišti, sportovní turnaje
- Oddělený dětský sladkovodní bazén
- Dětské hřiště – houpačky, skluzavka, prolézačky
- Večerní minidisko

## Pro dospělé

- **Relaxační zóna – sladkovodní bazén, odpočinek u bazénu nebo u moře**
- **Nabídka hotelových sportů**
- **Hotelové animace**



# Funtazie klub Les Magnolias ★★★★

4,0
TripAdvisor 393 hodnotících

U NÁS EXKLUZIVNĚ | WiFi ZDARMA | DO 14 LET

BULHARSKO > BURGAS > **PRIMORSKO – KITEN**

**REZERVUJTE IHNED:**

## PROČ PRÁVĚ SEM

- Transfer z letiště: **cca 60 minut**
- Pláž: **písečná cca 250 m od hotelu**
- Lehátka a slunečníky na pláži: **za poplatek**
- Dítě: **zcela zdarma**

- **Krásná písečná pláž v blízkosti**
- **Hotel vhodný pro klidnou dovolenou v zeleni**
- **Vynikající kuchyně**

DÍTĚ: ZCELA ZDARMA 2–14 LET

**POLOHA** V bohaté zahradě mezi středisky Primorsko a Kiten (cca 2 km, v hlavní sezoně hotelový minibus 2× týdně zdarma).
**VYBAVENÍ** Recepce, trezor za poplatek, směnárna, výtahy, lobby bar s TV, restaurace, obchod se suvenýry, minimarket, kadeřnictví, konferenční sál, lékař (24 hodin denně). V zahradě velký bazén, terasa s lehátky a slunečníky zdarma, osušky oproti kauci, bar u bazénu.
**PLÁŽ** Krásná písečná pláž s pozvolným vstupem do moře cca 250 m, lehátka a slunečníky za poplatek.

**POPIS POKOJŮ** **DR:** koupelna/WC (vysoušeč vlasů), klimatizace, TV/sat., minibar/lednička, telefon, balkon nebo terasa, možné palandy. **DRP:** viz DR, umístěné v přízemí. **FR:** viz DR, 2 propojené pokoje.
**MAXIMÁLNÍ OBSAZENOST POKOJŮ**
**Dvoulůžkový pokoj (DR, DRP)** 🛏 | 🛏🛏 | 🛏🛏
**Rodinný pokoj (FR)** 🛏🛏 | 🛏🛏🛏 | 🛏🛏🛏
**STRAVOVÁNÍ** Viz program all inclusive.
**SPORTOVNÍ NABÍDKA** **Za poplatek:** tenis, biliár, stolní tenis, minifotbal, hřiště na pétanque, minigolf, půjčovna kol, lázeňské centrum (sauna, masáže, jacuzzi, fitness), vodní sporty na pláži.
**ZÁBAVA** Herna, diskotéka, animační programy (ve francouzštině).
**PRO DĚTI** Brouzdaliště, dětské hřiště, židličky, dětská postýlka zdarma (na vyžádání).
**OFICIÁLNÍ TŘÍDA** ★★★★
**INTERNET** **Zdarma:** WiFi v hotelu.
**Za poplatek:** internetový koutek.
**PLATEBNÍ KARTY** VISA, EC/MC.
**WEB** www.hotel-lesmagnolias.com

KLUBOVÁ DOVOLENÁ



## ALL INCLUSIVE

- *Snídaně formou bufetu (07.30–10.00 hod.)*
- *Oběd formou bufetu (12.30–14.00 hod.)*
- *Večeře formou bufetu (19.00–21.00 hod.)*
- *Odpolední snack (14.00–17.00 hod.)*
- *Zmrzlina (11.00–17.00 hod.)*
- *Vybrané nealkoholické a alkoholické nápoje místní výroby (10.00–24.00 hod.)*












# Nabízené pokoje



## TYPY POKOJŮ

Dvoulůžkový pokoj **DR | DRP**

DR

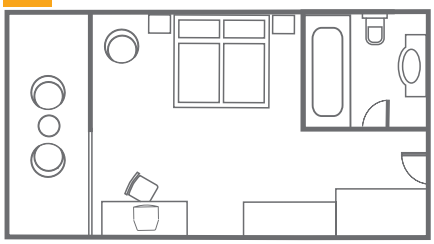

Rodinný pokoj **FR**







dospělá osoba dítě do 14 let

Uvedené náčrty pokojů mají pouze informativní charakter.



# Animační program

FUNTAZIE KLUB LES MAGNOLIAS ★★★★

## Pro děti 4–14 let

**Funtazie klub s českým animátorem**

- 3× týdně program plný soutěží a tematických aktivit
- 2× týdně program „Snídaně bez rodičů"
- 1× týdně program „Večeře bez rodičů"
- Miniklub – kreativní aktivity, vědomostní soutěže, zábava, odpočinek
- Sportování – vodní soutěže, soutěže na pláži, na hřišti, sportovní turnaje
- Oddělený dětský sladkovodní bazén
- Dětské hřiště – houpačky, skluzavka, prolézačky
- Večerní minidisko



## Pro dospělé

- **Relaxační zóna – sladkovodní bazén, jacuzzi, sauna, masáže, odpočinek u bazénu nebo u moře**
- **Nabídka hotelových sportů**
- **Hotelové animace**



# Kypr

# Karibik středomoří

Najdete tu romantiku malých vesniček uprostřed tajemných hor nebo restaurace přímo u moře, ve kterých budete moci naslouchat šumění vln. Moře lemují nádherné pláže s bílým pískem.

## AYIA NAPA

Vyhledávané turistické středisko na jihovýchodním výběžku ostrova. Malebné staré centrum láká k podvečerním romantickým procházkám, překrásné pláže se chlubí zlatavým pískem a pozvolným vstupem do průzračného moře.

• **Funtazie klub Olympic Lagoon Resort** ★★★★★ **str. 122**

## PROTARAS

Příjemné moderní letovisko s písečnými plážemi a řadou obchodů, restaurací, taveren. Typickou dominantou je na předměstí vršek s kostelem Ayios Illias.

• **Funtazie klub Anastasia** ★★★★ **str. 126**

Délka letu: **3:30 hod.**

Letiště: **Larnaca**

Časový posun: **+1 hodina**

Počet nocí: **7 | 10 | 11 | 14**

KLUBOVÁ DOVOLENÁ







## RODINNÁ ZÁBAVA




**WATER WORLD** A
Vodní svět s mnoha atrakcemi v Ayia Napě.

**LODNÍ VÝLET PODÉL POBŘEŽÍ** B
Plavby z Ayia Napy podél Modrých jeskyní a Mostu milenců k mysu Cavo Greco s možností koupání v modré laguně Conos Bay a Green Bay.

**PAPHOS** C
Návštěva starobylého městečka s prohlídkou historických památek a místních zajímavostí.

| MĚSÍC V ROCE | V | VI | VII | VIII | IX | X |
|---|---|---|---|---|---|---|
| PRŮMĚRNÁ NEJVYŠŠÍ DENNÍ TEPLOTA VZDUCHU (°C) | 28 | 31 | 34 | 35 | 32 | 28 |
| PRŮMĚRNÁ NEJVYŠŠÍ TEPLOTA VODY (°C) | 21 | 24 | 27 | 28 | 27 | 25 |

## možnosti sportování

POTÁPĚNÍ, CYKLISTIKA, DALŠÍ SPORTOVNÍ AKTIVITY V RÁMCI HOTELŮ



# Funtazie klub Olympic Lagoon Resort ★★★★★

4,5
TripAdvisor 3 509 hodnotících

U NÁS EXKLUZIVNĚ · WiFi ZDARMA · DO 15 LET

KYPR > AYIA NAPA

REZERVUJTE IHNED:

## PROČ PRÁVĚ SEM

- Transfer z letiště: **cca 45 minut**
- Pláž: **písečná cca 150 m od hotelu**
- Lehátka a slunečníky na pláži: **za poplatek**
- Dítě: **zcela zdarma**

- **Písečná pláž s pozvolným vstupem do moře**
- **Široký výběr druhů pokojů**
- **Hotelový Teenz klub pro teenagery**
- **Doporučujeme včasnou rezervaci**

Dítě: zcela zdarma 2–7 let

**POLOHA** Na okraji letoviska Ayia Napa, v blízkosti několik restaurací, pubů, minimarketů. U hotelu zastávka autobusu do centra Ayia Napy (cca 4 km). Lekárna a klinika v Ayia Napě. Aquapark Water World vzdálen od hotelu cca 2 km. Letiště v Larnace 45 km.

**VYBAVENÍ** Hlavní budova a několik dalších bungalovů rozmístěných v zahradě s celkem 314 pokoji. V hlavní budově vstupní hala s recepcí, směnárna, lobby, místnost na úschovu zavazadel, výtahy, 4 bary, bar pro teenagery, hlavní hotelová restaurace Royal Olympic, tematicky zaměřené restaurace (americká, řecká, japonská a mezinárodní, některé určené pouze pro dospělé osoby) s nutností rezervace předem, konferenční místnost, terasa s TV, minimarket, herna pro teenagery, miniklub. Samostatná část Fisherman's Village určená pouze pro ubytování dospělých osob v oddělené a klidné části hotelu. V rozlehlé tropické zahradě 5 různých sladkovodních bazénů (jeden relaxační bazén určený výhradně pro dospělé osoby a 3 bazény určené pro klienty ubytované v části Fisherman's Village), některé z nich s vodopády, vodní vířivky, oddělený dětský sladkovodní bazén se skluzavkou v podobě pirátské lodi, líná řeka (pro děti do 140 cm nutný doprovod dospělé osoby), bar s terasou, lehátka, slunečníky a osušky zdarma, sprcha u bazénu, dětské hřiště v zahradě.

**PLÁŽ** Písečná pláž s pozvolným vstupem do vody 150 m od hotelu (přes místní komunikaci), lehátka a slunečníky za poplatek, sprchy na pláži.

**POPIS POKOJŮ** **DRX:** koupelna/WC (vysoušeč vlasů), TV/sat., individuální klimatizace, telefon, minibar (při příjezdu naplněn vodou a soft drinky, doplňování za poplatek, minerální voda doplňována denně zdarma), set na přípravu kávy a čaje, trezor, francouzské okno nikoliv standardní balkon, velikost pokoje 28 m². **DRXPV:** viz DRX, standardní balkon, výhled bazén nebo zahrada (rozděluje recepce). **DRXS:** viz DRX, prostornější, modernější nábytek, výhled do okolí, standardní balkon, velikost pokoje 30 m². **DRXSPV:** viz DRXS, výhled bazén nebo zahrada. **DRXSPG:** viz DRXS, privátní zahrada. **JSF:** viz DRX, 2× TV, větší místnost předělená posuvnými dveřmi, standardní balkon, velikost pokoje 32 m². **JSFPV:** viz JSF, rozdělení místnosti místo posuvných dveří jen zúženým průchodem, výhled bazén nebo zahrada. **JSFPVBB:** viz JSFPV, palanda. **JSFPG:** viz JSF, výhled mimo hotel, privátní zahrada. **JSFPGPV:** viz JSFPG, výhled bazén nebo zahrada. **SUPG:** viz DRX, standardní balkon, lokace v zahradě, místnosti oddělené posuvnými dveřmi, v každé místnosti TV, privátní zahrádka, velikost 38 m². (bývalý bungalov se zahradou)



**SUPP:** viz SUPG, vlastní bazén, (bývalý bungalov s privátním bazénem).

**MAXIMÁLNÍ OBSAZENOST POKOJŮ**
Dvoulůžkový pokoj (DRX, DRXPV, DRXS, DRXSPV, DRXSPG) iii | ii
Junior suite (JSF, JSFPV, JSFPG, JSFPGV) iiii | iii | ii
Junior suite (JSFVBB) iiii | iii | ii
Suite (SUPG, SUPP) iiii | iii | ii

**STRAVOVÁNÍ** Viz program all inclusive.

**SPORTOVNÍ NABÍDKA** **Zdarma:** sauna, jacuzzi, 2 tenisové kurty (osvětlení za poplatek), fitness, fotbal, volejbal, basketbal, aquaaerobik, vodní pólo.
**Za poplatek:** parní lázně, nejrůznější druhy masáží, kosmetika, kadeřnictví, centrum vodních sportů na pláži.

**PRO DĚTI** Dětská postýlka zdarma (na vyžádání), dětská stolička v hlavní restauraci, dětský oddělený sladkovodní bazén se skluzavkami, hotelový babysitting za poplatek (na vyžádání).

**OFICIÁLNÍ TŘÍDA** ★★★★★

**INTERNET** **Zdarma:** WiFi v lobby, na pokojích.
**Za poplatek:** internetový koutek u recepce.

**PLATEBNÍ KARTY** VISA, EC/MC.

**WEB** www.kanikahotels.com

## all inclusive

- *Snídaně formou bufetu (07.30–10.30 hod.)*
- *Oběd formou bufetu (12.30–14.30 hod.)*
- *Večeře formou bufetu v hlavní restauraci (18.30–21.30 hod., vyžadováno formální oblečení, u mužů dlouhé kalhoty)*
- *Dětské menu*
- *Možnost večeře v různých à la carte restauracích (v každé 1× týdně, rezervace nutná)*
- *Denní snack (10.30–18.30 hod.)*
- *Zmrzlina (10.30–23.00 hod.)*
- *Alkoholické a nealkoholické nápoje místní výroby (10.00–23.30 hod.)*







KLUBOVÁ DOVOLENÁ



Dvoulůžkový pokoj s privátní zahradou **DRXSPG**

# Nabízené pokoje



## TYPY POKOJŮ

Dvoulůžkový pokoj **DRX | DRXPV | DRXS | DRXSPV**

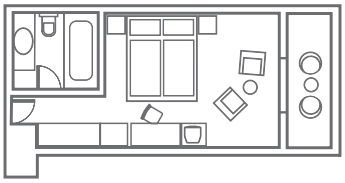

DRXPV

Junior suite **JSF | JSFPV | JSFPG | JSFPGV**

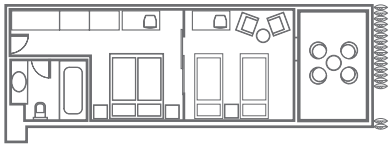

JSFPGV

Suite **SUPG | SUPP**

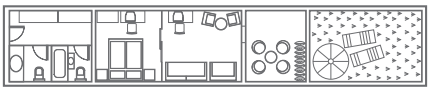

SUPG

dospělá osoba dítě do 15 let

Uvedené náčrty pokojů mají pouze informativní charakter.



Rodinná junior suite s privátní zahradou **JSFPG**

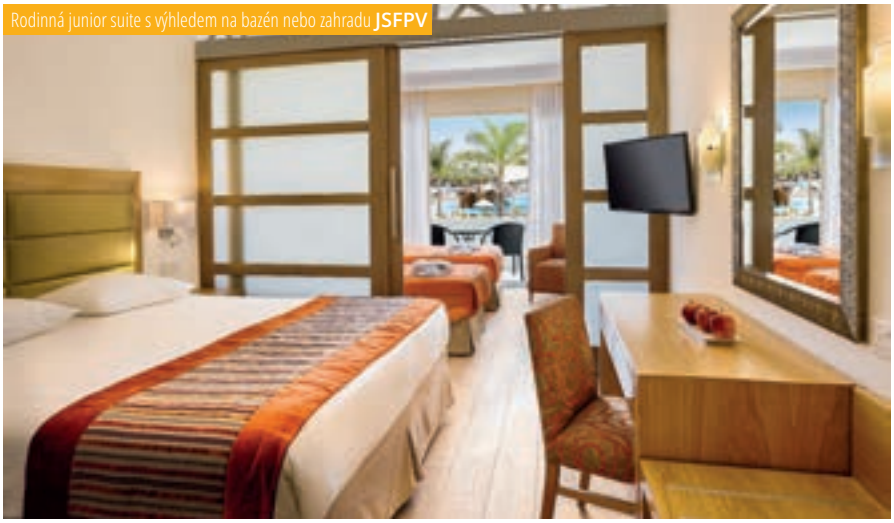

Rodinná junior suite s výhledem na bazén nebo zahradu **JSFPV**



# Animační program



## Pro děti 4–15 let

**Funtazie klub s českým animátorem**

- 3× týdně program plný soutěží a tematických aktivit
- 2× týdně program „Snídaně bez rodičů“
- 1× týdně program „Večeře bez rodičů“
- Miniklub – kreativní aktivity, vědomostní soutěže, zábava, odpočinek
- Sportování – vodní soutěže, soutěže na pláži, v zahradě, na hřišti, sportovní turnaje
- Oddělený dětský sladkovodní bazén se skluzavkami
- Dětské hřiště – houpačky, skluzavka, prolézačky
- Večerní minidisko
- Speciální dětské menu v hlavní restauraci
- Líná řeka

## Teenz klub

Hotelový klub pro teenagery ve věku 12–18 let s nejrůznějšími druhy zábavy – hi-tech arkáda, internet café, cool club včetně zábavy a nealkoholických nápojů – vstup za poplatek

## Pro dospělé

- **Relaxační zóna – sladkovodní bazény, odpočinek u bazénů nebo u moře**
- **Wellness centrum Aphrodite – nabídka masáží (aromaterapeutická, antistresová, indiánská, liftingová aj.), manikúra, pedikúra, sauna, jacuzzi, parní lázně, kosmetika**
- **Nabídka sportů – tenis, stolní tenis, fitness, aerobik, šipky, fotbal**
- **Nabídka vodních sportů na pláži – potápěčská škola, škola windsurfingu, jízda na vodních šlapadlech, na banánu, na kánoích**
- **Večerní program – tematické folklorní večery (řecký večer, kyperský večer s tradiční hudbou a tancem), disko, karaoke, kabarety, show**
- **Letovisko Ayia Napa – příjemné procházky v okolí hotelu i v centru letoviska**
- **Kompletní svatební servis**
- **Procházka po pobřežní promenádě**



# Funtazie klub Anastasia ★★★★

TripAdvisor 3,5
1 695 hodnotících

KYPR > AYIA NAPA

REZERVUJTE IHNED:

U NÁS EXKLUZIVNĚ | WiFi ZDARMA | DO 14 LET

## PROČ PRÁVĚ SEM

- Transfer z letiště: **cca 70 minut**
- Pláž: **písečná cca 50 m od hotelu**
- Lehátka a slunečníky na pláži: **za poplatek**
- Dítě: **zcela zdarma**

- **Aquapark Aquamarina Waterpark součástí hotelu**
- **Několik druhů pokojů**
- **Cenově výhodná nabídka**

DÍTĚ ZCELA ZDARMA 2–14 LET

**POLOHA** V okrajové části Protarasu, poblíž menší písečné pláže. Centrum Protarasu cca 1 km. V okolí množství obchodů, restaurací a barů.
**VYBAVENÍ** Vstupní hala s recepcí, výtahy, 2 restaurace, 7 à la carte restaurací (2 v areálu hotelu), několik barů, konferenční místnost a vnitřní bazén. V zahradě 2 bazény, aquapark, terasa na slunění s lehátky a slunečníky zdarma.
**PLÁŽ** Menší písečná pláž cca 50 m od hotelu, lehátka a slunečníky za poplatek.
**POPIS POKOJŮ** **DR:** koupelna/WC (vysoušeč vlasů), klimatizace, minibar, trezor zdarma (při zakoupení all inclusive), telefon, TV/sat., balkon nebo terasa, velikost pokoje 22 m². **DRS:** viz DR, prostornější. **DRSS:** viz DR, strana k moři. **DRSV:** viz DR, výhled na moře. **FR:** viz DRS, prostornější, palanda, velikost pokoje 25 m². **ST:** viz DR, samostatná budova, pokoj vybaven kuchyní, velikost pokoje 36 m². **AP1:** viz ST, oddělená ložnice, velikost pokoje 44 m².
**MAXIMÁLNÍ OBSAZENOST POKOJŮ**
**Dvoulůžkový pokoj (DR, DRS, DRSS, DRSV)** 🧍🧍 | 🧍🧍🧒 | 🧍🧍🧒🧒
**Rodinný pokoj (FR)** 🧍🧍🧒🧒
**Studio (ST)** 🧍🧍🧍 | 🧍🧍🧒
**Apartmá (AP)** 🧍🧍🧍🧍 | 🧍🧍🧍🧒 | 🧍🧍🧒🧒
**STRAVOVÁNÍ** Snídaně a večeře formou bufetu. Možnost dokoupení programu premium all inclusive.
**SPORTOVNÍ NABÍDKA** **Zdarma:** fitness, vnitřní bazén, aquapark (při zakoupení all inclusive). **Za poplatek:** tenisový kurt.
**ZÁBAVA** Pravidelné denní a večerní animační programy pro děti a dospělé.
**PRO DĚTI** Dětský bazén, hřiště, miniklub, dětská postýlka zdarma (na vyžádání).
**OFICIÁLNÍ TŘÍDA** ★★★★
**INTERNET** **Zdarma:** WiFi v areálu hotelu (při zakoupení all inclusive).
**PLATEBNÍ KARTY** VISA, EC/MC.
**WEB** www.tsokkos.com



## Premium all inclusive

- *Snídaně formou bufetu (07.00–10.00 hod.)*
- *Oběd formou bufetu (12.30–14.30 hod.)*
- *Večeře formou bufetu (18.30–21.30 hod.)*
- *Možnost oběda nebo večeře v à la carte restauraci (nutná rezervace)*
- *Snack (10.30–12.00 a 15.00–17.30 hod.)*
- *Káva, čaj a zákusky (16.30–17.30 hod.)*
- *Vybrané nealkoholické a alkoholické nápoje místní výroby (10.15–01.00 hod.)*
- *Župan a pantofle na pokoji*
- *Trezor na pokoji*
- *Wi-Fi v celém areálu hotelu*
- *Naplnění minibaru po příjezdu (další doplnění za poplatek)*
- *Neomezený vstup do aquaparku*
- *Tenisový kurt*
- *Návštěva spa centra (1× za týden – 30 minut sauna, 30 minut jacuzzi, 30 minut parní lázně)*





## Wellness & spa

- ***Zdarma:*** *fitness, vnitřní bazén*
- ***Za poplatek:*** *sauna, jacuzzi, parní lázně, masáže*








# Nabízené pokoje



## TYPY POKOJŮ

Dvoulůžkový pokoj **DR | DRS | DRSS | DRSV**

DR
DRS
DRSS
DRSV

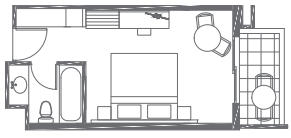

Rodinný pokoj **FR**

FR

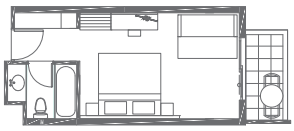

Apartmá **AP1**

AP1

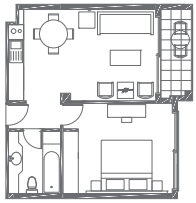

Studio **ST**

ST



dospělá osoba dítě do 14 let

Uvedené náčrty pokojů mají pouze informativní charakter.








## Animační program

FUNTAZIE KLUB ANASTASIA ★★★★

### Pro děti 4–14 let

**Funtazie klub s českým animátorem**

- 3× týdně program plný soutěží a tematických aktivit
- 2× týdně program „Snídaně bez rodičů“
- 1× týdně program „Večeře bez rodičů“
- Miniklub – kreativní aktivity, vědomostní soutěže, zábava, odpočinek
- Sportování – vodní soutěže, soutěže na pláži, na hřišti, sportovní turnaje
- Oddělený dětský bazén
- Dětské hřiště
- Večerní minidisko





### Pro dospělé

- **Relaxační zóna – bazén, odpočinek u bazénu nebo u moře**
- **Hotelové spa centrum – fitness, masáže, sauna**
- **Procházky podél pobřeží**



## Řecko – Kefalonie

# Zelený ostrov krále Odyssea

Největší ostrov Jónského souostroví se svou jedinečně odlišnou krajinou v každém svém koutě nabízí velké množství nejrůznějších pláží, jeskyně, opuštěné hrady, mnoho desítek kostelů, typických vesniček i malebné přístavy s pobřežními promenádami.

### Lixouri – Xi Beach

Oblíbená a vyhledávaná písečná pláž Xi Beach ve stejnojmenné poklidné malé osadě Xi leží ve vzdálenosti cca 6 km od oblíbeného letoviska Lixouri s přístavem, odkud je možnost spojení s centrální částí ostrova Kefalonia.

- **Funtazie klub Cephalonia Palace ★★★★** **str. 132**

Úhrada povinné taxy v destinaci dle kategorie hotelu, klienti jsou povinni ji uhradit na recepci hotelu.

Délka letu: **2:20 hod.**

Letiště: **Kefalonie**

Časový posun: **+1 hodina**

Počet nocí: **7 | 10 | 11 | 14**

KLUBOVÁ DOVOLENÁ







## RODINNÁ ZÁBAVA




**OKRUŽNÍ JÍZDA OSTROVEM** A
Celodenní výlet autobusem po nejvyhledávanějších místech ostrova – pláž Myrtos, jeskyně Drogarati, jezero Melissani, rybářská vesnice Fiskardo, nejkrásnější vesnice Assos.

**VÝLET NA OSTROV ITHAKA** B
Návštěva blízkého ostrova, na který plul Odysseus po bojích v Tróje.

**LODNÍ VÝLET S BARBECUE** C
Výlet se zastávkami podél pobřeží na otevřeném moři i k protějšímu ostrovu.

| MĚSÍC V ROCE | V | VI | VII | VIII | IX | X |
|---|---|---|---|---|---|---|
| PRŮMĚRNÁ NEJVYŠŠÍ DENNÍ TEPLOTA VZDUCHU (°C) | 25 | 30 | 31 | 32 | 29 | 24 |
| PRŮMĚRNÁ NEJVYŠŠÍ TEPLOTA VODY (°C) | 20 | 23 | 25 | 25 | 24 | 22 |

## možnosti sportování

CYKLISTIKA, PĚŠÍ TURISTIKA, DALŠÍ SPORTOVNÍ AKTIVITY V RÁMCI HOTELŮ



# Funtazie klub Cephalonia Palace ★★★★

TripAdvisor 3,5
TripAdvisor 547 hodnotících

U NÁS EXKLUZIVNĚ | WiFi ZDARMA | DO 13 LET

ŘECKO > KEFALONIE > **LIXOURI – XI BEACH**

**REZERVUJTE IHNED:**

## PROČ PRÁVĚ SEM

- Transfer z letiště: **cca 30 minut** (lodí z Argostoli do Lixouri), 50 minut (busem)
- Pláž: **písečná cca 100 m od hotelu**
- Lehátka a slunečníky na pláži: **za poplatek**
- Dítě: **zcela zdarma**

Dítě: ZCELA ZDARMA 2–13 LET

- **Klidná lokalita**
- **Krásná písečná pláž s pozvolným vstupem do moře**

**POLOHA** V klidné vesničce Xi u krásné písečné pláže, 6 km od centra nejbližšího letoviska Lixouri s obchody, tavernami, promenádou, bary, lékárnou, bankomatem a nejbližším lékařem (možné spojení autobusem několikrát denně – zastávka před vchodem do hotelu), spojení s hlavním městem Argostoli několikrát denně lodí z přístavu v Lixouri, nemocnice v Argostoli, 46 km od letiště.
**VYBAVENÍ** 197 pokojů, vstupní hala s recepcí, hlavní restaurace, bar, bar u bazénu, restaurace à la carte u pláže za poplatek, místnost s TV, konferenční místnost, minimarket v hotelu i u pláže, bazén, dětské brouzdaliště, lehátka a slunečníky u bazénu zdarma, osušky oproti kauci (výměna každé 2 dny zdarma).

**PLÁŽ** Známá písečná pláž Xi s vyhlášeným červeným pískem a pozvolným vstupem do vody 100 m od hotelu. Lehátka a slunečníky za poplatek. Restaurace à la carte u pláže za poplatek.
**POPIS POKOJŮ** **DR:** koupelna/WC (vysoušeč vlasů), klimatizace, TV/sat., trezor, lednička, balkon nebo terasa, velikost pokoje 20 m². **DRSS:** viz DR, strana k moři. **FR:** viz DR, palanda pro děti, v přízemí, velikost pokoje 22 m².
**MAXIMÁLNÍ OBSAZENOST POKOJŮ**
**Dvoulůžkový pokoj (DR, DRSS)** 🧍🧍 | 🧍🧍
**Rodinný pokoj (FR)** 🧍🧍🧒 | 🧍🧍🧒
**STRAVOVÁNÍ** Viz program all inclusive.

**SPORTOVNÍ NABÍDKA** **Zdarma:** stolní tenis. **Za poplatek:** tenisový kurt, biliár, vodní sporty na pláži.
**ZÁBAVA** Animační program pro děti i dospělé.
**PRO DĚTI** Dětská postýlka zdarma (na vyžádání), miniklub, dětské brouzdaliště, dětské hřiště.
**PRO HANDICAPOVANÉ** K dispozici pokoje pro handicapované klienty (na vyžádání).
**OFICIÁLNÍ TŘÍDA** ★★★★
**INTERNET** **Zdarma:** WiFi v celém areálu hotelu.
**PLATEBNÍ KARTY** VISA, EC/MC, AMEX.
**WEB** www.cephaloniapalace.com.gr



## ALL INCLUSIVE

- *Brzká snídaně (07.00–08.00 hod.)*
- *Snídaně formou bufetu (08.00–10.00 hod.)*
- *Oběd formou bufetu (12.30–14.00 hod.)*
- *Lehký snack (10.00–18.00 hod.)*
- *Večeře formou bufetu (19.00–21.30 hod.)*
- *Vybrané alkoholické a nealkoholické nápoje místní výroby (11.00–23.00 hod.)*

## WELLNESS & SPA

- ***Za poplatek:*** *salon krásy, masáže*










# Nabízené pokoje



## TYPY POKOJŮ

Dvoulůžkový pokoj **DR | DRSS**

i i i | i i + | i i | i + | i

**DR**

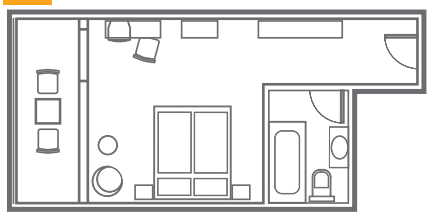

Rodinný pokoj **FR**

i i + + | i i i +

**FR**

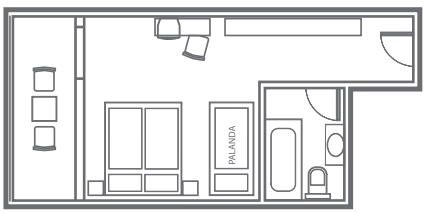





i dospělá osoba + dítě do 13 let

Uvedené náčrty pokojů mají pouze informativní charakter.



# Animační program

FUNTAZIE KLUB CEPHALONIA PALACE ★★★★

## pro děti 4–13 let

**Funtazie klub s českým animátorem**

- 3× týdně program plný soutěží a tematických aktivit
- 2× týdně program „Snídaně bez rodičů“
- 1× týdně program „Večeře bez rodičů“
- Miniklub – kreativní aktivity, vědomostní soutěže, zábava, odpočinek
- Sportování – vodní soutěže, soutěže na pláži, na hřišti, sportovní turnaje
- Oddělený dětský bazén
- Dětské hřiště – houpačky, skluzavka, prolézačky
- Večerní minidisko



## pro dospělé

- **Relaxační zóna – sladkovodní bazén, odpočinek u bazénu nebo u moře**
- **Nabídka hotelových sportů**
- **Procházka podél moře po jedné z nejhezčích pláží ostrova**



## Řecko – Zakynthos

# Želví ostrov

Zvláštností ostrova je výskyt vzácných želv Caretta caretta. Tyrkysové moře, písečné pláže, bujná zeleň a plavání v tajemných jeskyních a potápění s mořskými želvami. Vše najdete na Zakynthosu.

### Laganas

Jedno z největších středisek ostrova s širokým výběrem taveren, obchodů a restaurací, pobřeží lemované písečnými plážemi.

- **Funtazie klub Louis Zante Beach ★★★★** **str. 138**

Úhrada povinné taxy v destinaci dle kategorie hotelu, klienti jsou povinni ji uhradit na recepci hotelu.

Délka letu: **2:30 hod.**

Letiště: **Zakynthos**

Časový posun: **+1 hodina**

Počet nocí: **7 | 10 | 11 | 14**

KLUBOVÁ DOVOLENÁ







## RODINNÁ ZÁBAVA




**WATER WORLD A**
**Nejoblíbenější atrakce na ostrově s atrakcemi pro malé i velké návštěvníky.**

**LODNÍ VÝLET NA ŽELVÍ OSTROV B**
**Návštěva ostrůvku Marathonisi, kde se setkáte se vzácnými želvami Caretta caretta.**

**PLAVBA K „ZÁTOCE PAŠERÁKŮ" C**
**Jedno z nejznámějších a nejfotografovanějších míst na ostrově – plavba podél rozmanitého pobřeží a skrytých zátok s křišťálově čistou vodou.**

| MĚSÍC V ROCE | V | VI | VII | VIII | IX | X |
|---|---|---|---|---|---|---|
| PRŮMĚRNÁ NEJVYŠŠÍ DENNÍ TEPLOTA VZDUCHU (°C) | 24 | 27 | 30 | 30 | 28 | 24 |
| PRŮMĚRNÁ NEJVYŠŠÍ TEPLOTA VODY (°C) | 19 | 21 | 24 | 24 | 24 | 23 |

## možnosti sportování

POTÁPĚNÍ, RYBAŘENÍ, DALŠÍ SPORTOVNÍ AKTIVITY V RÁMCI HOTELŮ



# Funtazie klub Louis Zante Beach ★★★★

4,5
TripAdvisor 2 230 hodnotících

ŘECKO > ZAKYNTHOS > LAGANAS

**REZERVUJTE IHNED:**

U NÁS EXKLUZIVNĚ | WiFi ZDARMA | DO 14 LET

## PROČ PRÁVĚ SEM

- Transfer z letiště: **cca 15 minut**
- Pláž: **písečná u hotelu**
- Lehátka a slunečníky na pláži: **za poplatek**
- Dítě: **zcela zdarma**

- **Atraktivní poloha přímo u jedné z nejkrásnějších pláží na ostrově**
- **Krátký transfer z letiště**
- **Kvalitní program all inclusive**

DÍTĚ: ZCELA ZDARMA 2–14 LET

**POLOHA** V zeleni na okraji letoviska Laganas. Rušné středisko Laganas s mnoha obchody, restauracemi a bary cca 2 km. Hlavní třída s možností drobných nákupů cca 500 m. Hlavní město Zakynthos cca 8 km. Aquapark Zante Water Village 30 minut jízdy autem od hotelu. Lékárna k dispozici v letovisku Laganas, nemocnice v hlavním městě (cca 15 km).
**VYBAVENÍ** 268 pokojů, hlavní budova a několik vedlejších budov rozmístěných v udržované zahradě. Vstupní hala s recepcí, restaurace, restaurace à la carte, bar, obchod se suvenýry/supermarket a kadeřnictví. V rozlehlé zahradě bazén, dětské brouzdaliště, bar u bazénu, terasa s lehátky a slunečníky zdarma, osušky oproti kauci, dětské hřiště ve formě pirátské lodi s různými atrakcemi.
**PLÁŽ** Dlouhá písečná pláž s pozvolným vstupem do moře přímo u hotelu. Bar na pláži (možnost lehkých obědů), lehátka a slunečníky za poplatek. Oblast je známá jako hnízdiště mořských želv Caretta caretta. Z tohoto důvodu je zákaz motorizovaných vodních sportů na pláži.
**POPIS POKOJŮ** **DR:** koupelna/WC (vysoušeč vlasů), klimatizace, telefon, TV/sat., trezor za poplatek, balkon nebo terasa, velikost pokoje 21 m². **DRP:** viz DR, mohou být situovány v méně příznivé poloze, velikost pokoje 21 m². **DRSV:** viz DR, výhled na moře, velikost pokoje 21 m². **DRRSV:** viz DRSV, vyklápěcí palanda, hlavní budova, velikost pokoje 24 m². **FR:** viz DR, opticky oddělená ložnice a obývací část, vedlejší budovy, velikost pokoje 28 m². **FRSV:** viz DRSV, opticky oddělená ložnice a obývací část, vedlejší budovy. Výhled na moře může být omezen bujnou vegetací hotelové zahrady. Velikost pokoje 28 m². Dětská postýlka zdarma (na vyžádání).
**MAXIMÁLNÍ OBSAZENOST POKOJŮ**
**Dvoulůžkový pokoj (DR, DRP, DRSV)** 🧍🧍 | 🧍🧍🧒
**Dvoulůžkový pokoj (DRRSV)** 🧍🧍🧍 | 🧍🧍🧒🧒
**Rodinný pokoj (FR, FRSV)** 🧍🧍🧍 | 🧍🧍🧒🧒
**STRAVOVÁNÍ** Viz program all inclusive. U večeře požadováno formální oblečení.
**SPORTOVNÍ NABÍDKA** **Zdarma:** stolní tenis, fitness, plážový volejbal, aerobik.
**Za poplatek:** 2 tenisové kurty, biliár, vodní sporty na pláži (šlapadla, windsurfing, kánoe).
**PRO DĚTI** Dětská postýlka zdarma, dětská stolička v hlavní restauraci, dětské brouzdaliště.
**OFICIÁLNÍ TŘÍDA** ★★★★



**INTERNET Zdarma:** WiFi ve společných prostorách a na pokojích.
**Za poplatek:** internetový koutek.
**PLATEBNÍ KARTY** VISA, EC/MC.
**WEB** www.louishotels.com

## ALL INCLUSIVE

- *Snídaně formou bufetu (07.00–10.00 hod.)*
- *Oběd formou bufetu (13.00–15.00 hod.)*
- *Večeře formou bufetu (18.30–21.30 hod.)*
- *Restaurace Meze by Elliniko (19.00–22.00 hod.)*
- *Lehký snack (10.00–18.00 hod.)*
- *Lehký večerní snack a zákusek (22.00–24.00 hod.)*
- *Vybrané alkoholické a nealkoholické nápoje místní výroby (10.00–24.00 hod.)*
- *Bar na pláži (10.00–18.00 hod.)*










Rodinný pokoj s výhledem na moře **FRSV**

# Nabízené pokoje

FUNTAZIE KLUB LOUIS ZANTE BEACH ★★★★

## TYPY POKOJŮ

Dvoulůžkový pokoj — **DR | DRP | DRSV**

DRR

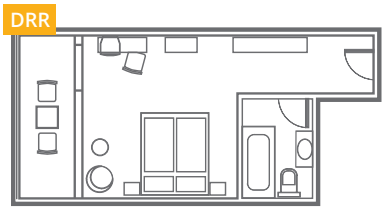

Dvoulůžkový pokoj — **DRRSV**

DRRSV

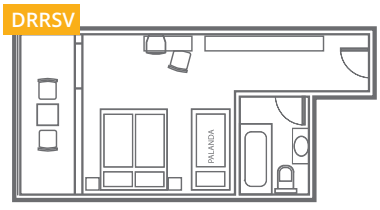


Rodinný pokoj — **FR | FRSV**

FRSV

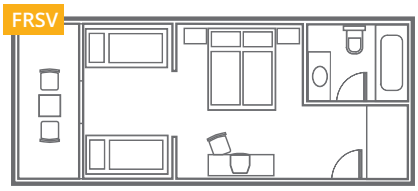

dospělá osoba, dítě do 14 let

Uvedené náčrty pokojů mají pouze informativní charakter.

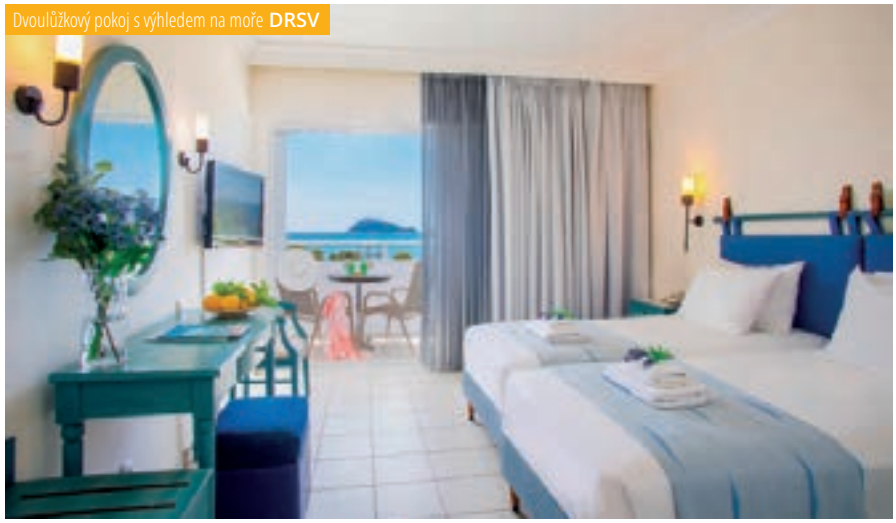
Dvoulůžkový pokoj s výhledem na moře **DRSV**


Dvoulůžkový pokoj rodinný s výhledem na moře **DRRSV**




# Animační program

FUNTAZIE KLUB LOUIS ZANTE BEACH ★★★★

## pro děti 4–14 let

**Funtazie klub s českým animátorem**

- 3× týdně program plný soutěží a tematických aktivit
- 2× týdně program „Snídaně bez rodičů"
- 1× týdně program „Večeře bez rodičů"
- Miniklub – kreativní aktivity, vědomostní soutěže, zábava, odpočinek
- Sportování – vodní soutěže, soutěže na pláži, na hřišti, sportovní turnaje
- Oddělený dětský sladkovodní bazén
- Dětské hřiště – houpačky, skluzavka, prolézačky
- Večerní minidisko




## pro dospělé

- **Relaxační zóna – sladkovodní bazén, odpočinek u bazénu nebo u moře**
- **Nabídka hotelových sportů**
- **Hotelové animace**
- **Procházka podél moře po jedné z nejhezčích pláží ostrova**



## Řecko – Korfu

# nejzelenější řecký ostrov s křišťálově čistým mořem

Srážky a příznivé klima vvyhovují zdejší fauně i flóře a přispívají ke kráse zeleného ostrova. Jedny z nejkrásnějších pláží jsou právě na Korfu.

### GOUVIA

Menší letovisko v blízkosti hlavního města Korfu, které doporučujeme určitě navštívit. Výhodou je i krátká vzdálenost od letiště (5 km).

• **Funtazie klub Louis Corcyra Beach ★★★★** **str. 144**

Délka letu: **2:20 hod.**

Letiště: **Kerkyra**

### LEFKIMMI

Na samém jihu ostrova Korfu se nachází se letovisko Lefkimmi, které žije typickou prázdninovou atmosférou. Je obklopeno vinicemi a olivovými háji. Klubový hotel se nachází cca 3 km od tohoto letoviska.

• **Funtazie klub Attika Beach ★★★★** **str. 148**

Úhrada povinné taxy v destinaci dle kategorie hotelu, klienti jsou povinni ji uhradit na recepci hotelu.

Časový posun: **+1 hodina**

Počet nocí: **7 | 10 | 11 | 14**

KLUBOVÁ DOVOLENÁ







## RODINNÁ ZÁBAVA




**AQUALAND** A
Vodní park plný zábavy s atrakcemi pro malé i velké návštěvníky.

**KERKYRA** B
Návštěva hlavního města Kerkyra, prohlídka historického centra.

**PLAVBA**
**PAXOS A ANTIPAXOS** C
Lodní výlet na ostrovy Paxos a Antipaxos. Den plný odpočinku v náručí překrásné přírody, barev mořské hladiny a úchvatného pobřeží.

| MĚSÍC V ROCE | V | VI | VII | VIII | IX | X |
|---|---|---|---|---|---|---|
| PRŮMĚRNÁ NEJVYŠŠÍ DENNÍ TEPLOTA VZDUCHU (°C) | 24 | 28 | 31 | 31 | 27 | 22 |
| PRŮMĚRNÁ NEJVYŠŠÍ TEPLOTA VODY (°C) | 18 | 21 | 24 | 24 | 23 | 21 |

## možnosti sportování

POTÁPĚNÍ, RYBAŘENÍ, DALŠÍ SPORTOVNÍ AKTIVITY V RÁMCI HOTELŮ



# Funtazie klub Louis Corcyra Beach ★★★★

TripAdvisor 4,5 — 2 879 hodnotících

U NÁS EXKLUZIVNĚ | WiFi ZDARMA | DO 15 LET

ŘECKO > KORFU > **GOUVIA**

**REZERVUJTE IHNED:**

## PROČ PRÁVĚ SEM

- Transfer z letiště: **cca 30 minut**
- Pláž: **písečnooblázková u hotelu**
- Lehátka a slunečníky na pláži: **zdarma**
- Dítě: **zcela zdarma**

- **Doporučujeme klientům, kteří rádi kombinují odpočinek u moře se zábavou**
- **Hotel zasazený v krásné udržované zahradě přímo na břehu moře**
- **Prostorné pokoje**

DÍTĚ: ZCELA ZDARMA 2–15 LET

**POLOHA** Zasazen v zeleni, několik minut chůze od hlavní třídy letoviska Gouvia s mnoha nákupními a zábavními možnostmi. Hlavní město Korfu cca 8 km (spojení linkovým autobusem, zastávka cca 200 m). Nemocnice v hlavním městě, golfové hřiště (18 jamek) 15 km, Aqualand 6 km.
**VYBAVENÍ** 370 pokojů, komplex několika budov a bungalovů. Vstupní hala s recepcí, výtahy, restaurace s terasou, lobby bar, restaurace à la carte (otevřeno 3× týdně, pouze v hlavní sezoně). V zahradě bazén, dětský bazén, další bazén v oddělené části hotelu, bar u bazénu a terasa s lehátky a slunečníky zdarma, osušky oproti kauci.
**PLÁŽ** Přímo u hotelu menší přírodní písečnooblázková pláž a uměle upravená písečnooblázková pláž s přístupem do moře po několika schodech, lehátka a slunečníky zdarma, osušky oproti kauci.
**POPIS POKOJŮ** **DR:** koupelna/WC (vysoušeč vlasů), klimatizace, telefon, lednička, TV/sat., trezor za poplatek, balkon nebo terasa, velikost pokoje 20–25 m². **DRSV:** viz DR, výhled na moře. **BG:** viz DR, pokoj rozdělen zatahovacími dveřmi na 2 části, velikost pokoje 28 m². **BGSV:** viz BG, výhled na moře. **FRSV:** viz DRSV, oddělená ložnice zatahovacími dveřmi, velikost pokoje 33 m².
**MAXIMÁLNÍ OBSAZENOST POKOJŮ**
**Dvoulůžkový pokoj (DR, DRP, DRSV)** 👤👤 | 👤👤🧒 | 👤👤🧒🧒
**Bungalov (BG, BGSV)** 👤👤👤👤 | 👤👤👤🧒 | 👤👤👤🧒🧒
**Rodinný pokoj (FRSV)** 👤👤👤👤 | 👤👤👤🧒 | 👤👤👤🧒🧒
**STRAVOVÁNÍ** Viz program all inclusive. Vyžadováno formální oblečení.
**SPORTOVNÍ NABÍDKA** **Zdarma:** 2 tenisové kurty (vybavení oproti kauci), stolní tenis, mini fotbalové hřiště, minigolf, plážový volejbal. **Za poplatek:** biliár
**ZÁBAVA** Folklorní večery, možnosti zábavy v bezprostřední blízkosti hotelu.
**PRO DĚTI** Brouzdaliště, hřiště, miniklub (pro děti 4–12 let), dětská postýlka zdarma (na vyžádání).
**OFICIÁLNÍ TŘÍDA** ★★★★
**INTERNET Zdarma:** WiFi v lobby.
**Za poplatek:** internetový koutek.
**PLATEBNÍ KARTY** VISA, EC/MC, AMEX.
**WEB** www.louishotels.com

KLUBOVÁ DOVOLENÁ



## ALL INCLUSIVE

- *Snídaně formou bufetu (07.00–10.30 hod.)*
- *Oběd formou bufetu (12.30–15.00 hod.)*
- *Večeře formou bufetu (18.30–21.30 hod.)*
- *Večeře v restauraci à la carte (nutná rezervace)*
- *Lehký snack (10.00–18.00 hod.)*
- *Vybrané alkoholické a nealkoholické nápoje místní výroby (10.00–24.00 hod.)*
- *3× týdně tematická večeře*












# Nabízené pokoje

FUNTAZIE KLUB LOUIS CORCYRA BEACH ★★★★

## TYPY POKOJŮ

Dvoulůžkový pokoj **DR**

i i i | i i i | i i | i i | i

Dvoulůžkový pokoj **DRP | DRSV**

i i i | i i i | i i

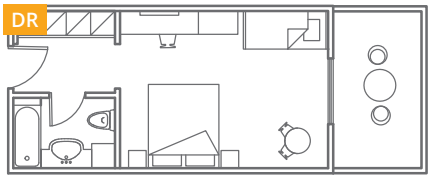


Bungalov **BG | BGSV**

i i i i | i i i | i i




Rodinný pokoj **FRSV**

i i i i | i i i | i i

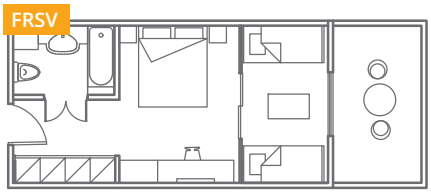


i dospělá osoba i dítě do 15 let

Uvedené náčrty pokojů mají pouze informativní charakter.

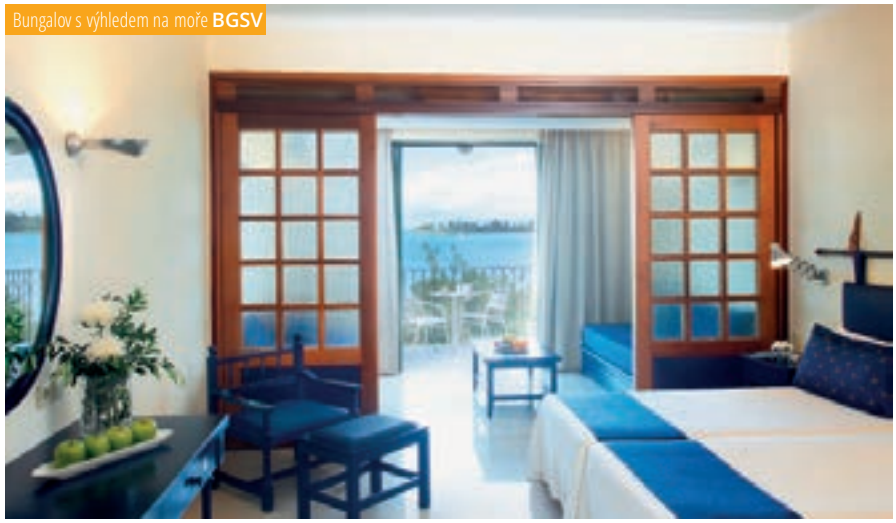







## Animační program

FUNTAZIE KLUB LOUIS CORCYRA BEACH ★★★★



### pro děti 4–15 let

**Funtazie klub s českým animátorem**

- 3× týdně program plný soutěží a tematických aktivit
- 2× týdně program „Snídaně bez rodičů“
- 1× týdně program „Večeře bez rodičů“
- Miniklub – kreativní aktivity, vědomostní soutěže, zábava, odpočinek
- Sportování – vodní soutěže, soutěže na pláži, na hřišti, sportovní turnaje
- Oddělený dětský sladkovodní bazén
- Dětské hřiště – houpačky, skluzavka, prolézačky
- Večerní minidisko

### pro dospělé

- **Relaxační zóna – sladkovodní bazén, odpočinek u bazénu nebo u moře**
- **Nabídka hotelových sportů**
- **Hotelové animace**



# Funtazie klub Attika Beach ★★★★

3,5
TripAdvisor 102 hodnotících

ŘECKO > KORFU > LEFKIMMI

REZERVUJTE IHNED:

U NÁS EXKLUZIVNĚ | WiFi ZDARMA | DO 13 LET

## PROČ PRÁVĚ SEM

DÍTĚ: ZCELA ZDARMA 2–13 LET

- Transfer z letiště: **cca 30 minut** (lodí z Argostoli do Lixouri), 50 minut (busem)
- Pláž: **písečná cca 100 m od hotelu**
- Lehátka a slunečníky na pláži: **za poplatek**
- Dítě: **zcela zdarma**

- **Prostorné rodinné pokoje s oddělenou ložnicí**
- **Klidná dovolená stranou rušných středisek**
- **Krásná dlouhá písečná pláž přímo u hotelu**

**POLOHA** V rozlehlé udržované zahradě v klidné části na jihu ostrova. Městečko Lefkimmi cca 3 km. Hlavní město Korfu cca 40 km (linkový autobus z Lefkimmi).
**VYBAVENÍ** 170 pokojů, vstupní hala s recepcí, trezor za poplatek, restaurace, TV koutek, minimarket. Venku bazén, terasa se slunečníky a lehátky zdarma, bar s restaurací u bazénu.
**PLÁŽ** Dlouhá písečná pláž s pozvolným vstupem do moře přímo u hotelu, lehátka zdarma.
**POPIS POKOJŮ DR:** koupelna/WC (vysoušeč vlasů), klimatizace za poplatek, telefon, lednička, balkon nebo terasa, velikost pokoje 20 m². **DRP:** viz DR, mohou však být situovány v méně příznivé poloze. **DRD:** viz DR, v depandanci cca 200 m od hlavní budovy.
**FR:** viz DR, oddělená ložnice, některé pokoje s palandou, velikost pokoje 26–28 m², hlavní budova.
**AP2:** viz DR, 2 oddělené ložnice, některé pokoje s palandou,obývací pokoj s kuchyňkou, v depandanci cca 200 m od hlavní budovy, velikost pokoje 33–45 m². Dětská postýlka zdarma (na vyžádání).
**MAXIMÁLNÍ OBSAZENOST POKOJŮ**
**Dvoulůžkový pokoj(DR, DRP, DRD)** 🙂 | 🙂🚼
**Rodinný pokoj (FR)** 🙂🙂 | 🙂🙂🚼 | 🙂🚼🚼
**Apartmá (AP2)** 🙂🙂🙂🙂 | 🙂🙂🙂🚼 | 🙂🙂🙂🚼🚼 | 🙂🙂🚼🚼🚼🚼
**STRAVOVÁNÍ** Snídaně a večeře formou bufetu (2× týdně formou menu). Možnost dokoupení oběda formou menu v restauraci u bazénu.
**SPORTOVNÍ NABÍDKA Zdarma:** volejbal, fotbalové hřiště. **Za poplatek:** 2 tenisové kurty, stolní tenis, biliár.
**ZÁBAVA** Pravidelný večerní animační program.
**PRO DĚTI** Hřiště, brouzdaliště, miniklub, dětská postýlka zdarma (na vyžádání).
**OFICIÁLNÍ TŘÍDA** A (★★★★)
**INTERNET Zdarma:** WiFi v lobby a na pokoji. **Za poplatek:** internetový koutek.
**PLATEBNÍ KARTY** VISA, EC/MC, Diners Club.
**WEB** www.attikahotel.gr

KLUBOVÁ DOVOLENÁ








ATTIKA






# Nabízené pokoje



## TYPY POKOJŮ

Dvoulůžkový pokoj **DR | DRP | DRD**

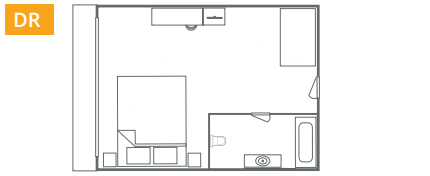

**DR**

Rodinný pokoj **FR**

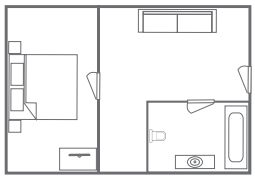

**FR**

Apartmá **AP2**

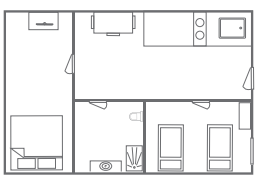

**AP2**

dospělá osoba dítě do 13 let

Uvedené náčrty pokojů mají pouze informativní charakter.

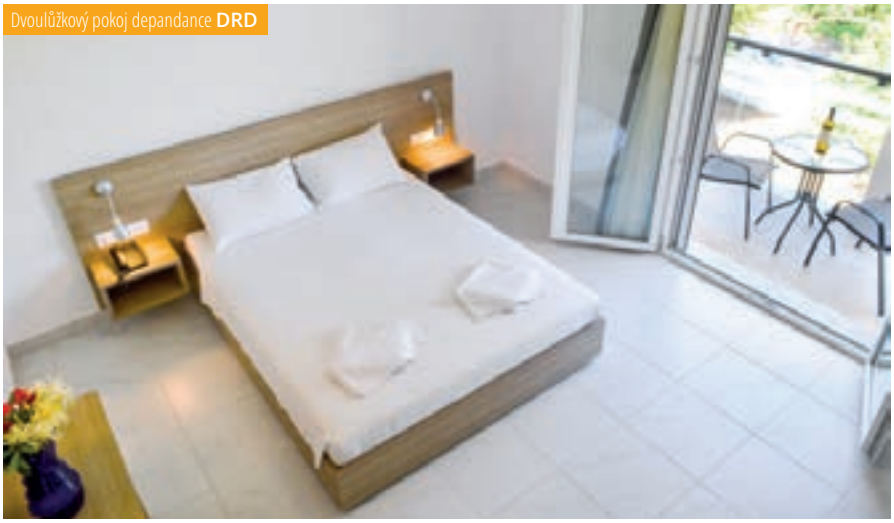





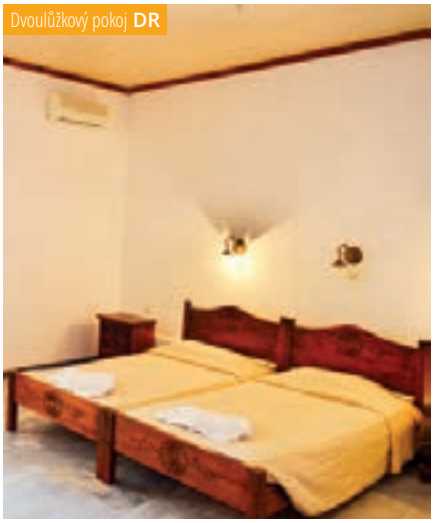




# Animační program

FUNTAZIE KLUB ATTIKA BEACH ★★★★

## Pro děti 4–13 let

**Funtazie klub s českým animátorem**

- 3× týdně program plný soutěží a tematických aktivit
- 2× týdně program „Snídaně bez rodičů“
- 1× týdně program „Večeře bez rodičů“
- Miniklub – kreativní aktivity, vědomostní soutěže, zábava, odpočinek
- Sportování – vodní soutěže, soutěže na pláži, na hřišti, sportovní turnaje
- Oddělený dětský sladkovodní bazén
- Dětské hřiště – houpačky, skluzavka, prolézačky
- Večerní minidisko




## Pro dospělé

- **Relaxační zóna – sladkovodní bazén, odpočinek u bazénu nebo u moře**
- **Nabídka hotelových sportů**
- **Hotelové animace**



## Řecko – Peloponés

# historické památky s bujnou vegetací a nádhernými plážemi

Peloponés ukrývá nejen tajemství antických míst, ale nabízí i nezapomenutelné možnosti v dovolenkových letoviscích. Členité pobřeží je poseto malebnými zálivy s nádhernými plážemi a malými přístavy, nad kterými se až do výšky 2400 m tyčí vrcholy majestátního pohoří Taygetos.

### SKAFIDIA

Řecké středisko oblíbené díky krásné pláži pokryté jemným pískem.Okolí je spíše venkovského charakteru. Výhodná poloha cca 40 km od Olympie.

- **Funtazie klub Aldemar Royal Olympian Resort ******* **str. 154**
- **Funtazie klub Aldemar Olympian Village ******* **str. 156**

### LAKOPETRA

Tato klidná oblast vhodná především pro odpočinek na písečné pláži s oblázky se nachází na severozápadním pobřeží u vesničky Lakopetra, 10 km od letiště Araxos. Nejbližší městečko s nákupními možnostmi a tavernami Kato Achaia je vzdáleno cca 10 km.

- **Funtazie klub Grecotel Casa Marron ****** **str.162**

Úhrada povinné taxy v destinaci dle kategorie hotelu, klienti jsou povinni ji uhradit na recepci hotelu.

Délka letu: **2:20 hod.**

Letiště: **Araxos**

Časový posun: **žádný**

Počet nocí: **7 | 14**

KLUBOVÁ DOVOLENÁ







## RODINNÁ ZÁBAVA




**OLYMPIE** A
**Kolébka olympijských her se starobylým olympijským stadionem, chrámy a archeologickým muzeem.**

**CHLEMOUTSI** B
**Hrad ze 13. století v oblasti Kastro-Kyllini je nejlépe dochovanou pevností z raného období francké vlády v Řecku.**

| MĚSÍC V ROCE | V | VI | VII | VIII | IX | X |
|---|---|---|---|---|---|---|
| PRŮMĚRNÁ NEJVYŠŠÍ DENNÍ TEPLOTA VZDUCHU (°C) | 25 | 30 | 32 | 33 | 29 | 24 |
| PRŮMĚRNÁ NEJVYŠŠÍ TEPLOTA VODY (°C) | 18 | 21 | 23 | 24 | 23 | 22 |

## možnosti sportování

POTÁPĚNÍ, RYBAŘENÍ, DALŠÍ SPORTOVNÍ AKTIVITY V RÁMCI HOTELŮ



# Funtazie klub Aldemar Royal Olympian Resort ★★★★★

TripAdvisor 4,5 **TripAdvisor 324** hodnotících

PELOPONÉS > **SKAFIDIA**

**REZERVUJTE IHNED:**

U NÁS EXKLUZIVNĚ | WiFi ZDARMA | DO 13 LET

## PROČ PRÁVĚ SEM

- Transfer z letiště: **cca 60 minut**
- Pláž: **písečná u hotelu**
- Lehátka a slunečníky na pláži: **zdarma**
- Dítě: **zcela zdarma**

Dítě zcela zdarma 2–13 let

- **Klidná lokalita**
- **Krásná dlouhá písečná pláž**
- **Kvalitní program all inclusive plus**

**POLOHA** Na klidném místě u dlouhé písečné pláže v západní části Peloponésu. Mezinárodní letiště v Araxose 50 km, městečko Pyrgos 12 km (spojení autobusem) a bájná Olympie cca 35 km, 3 hodiny jízdy od Athén.

**VYBAVENÍ** Rozsáhlý komplex několika budov umístěných v udržované zahradě. Hlavní budova s recepcí, lobby s barem, nákupní galerie, hlavní restaurace Olympia, restaurace à la carte (italská, řecká), několik barů, konferenční místnost. V udržované subtropické zahradě 2 bazény (1 se skluzavkou), bazén pro děti, několik sdílených bazénů u pokojů, lehátka, slunečníky a osušky zdarma, bary u bazénů.

**PLÁŽ** 2 km dlouhá široká písečná pláž s pozvolným vstupem přímo u hotelu. Lehátka a slunečníky zdarma.

**POPIS POKOJŮ** **DR:** koupelna/WC (vysoušeč vlasů), klimatizace (polovina června – polovina září), TV/sat., telefon, trezor (za poplatek), balkon nebo terasa. V hlavní budově, velikost pokoje 28 m². Dětská postýlka zdarma (na vyžádání). **DRSV:** viz DR, výhled na moře. **DRPF:** viz DR, výhled a vstup do bazénu, hlavní budova nebo bungalov, velikost 29 m².

**MAXIMÁLNÍ OBSAZENOST POKOJŮ** **Dvoulůžkový pokoj (DR, DRSV, DRPF)** iii | iit

**STRAVOVÁNÍ** Snídaně a večeře formou bufetu. Možnost dokoupení programu all inclusive plus. Možnost bezlepkové stravy.

**SPORTOVNÍ NABÍDKA** **Zdarma:** 4 tenisové kurty (hodina denně, osvětlení a vybavení za poplatek), stolní tenis, basketbal, fotbal, plážový volejbal, fitness. **Za poplatek:** půjčovna kol, vodní sporty na pláži.

**ZÁBAVA** Animační programy pro děti i dospělé.

**PRO DĚTI** Dětská postýlka zdarma, dětská stolička v hlavní restauraci, dětský bufet, venkovní hřiště, dětské bazény, tobogan.

**OFICIÁLNÍ TŘÍDA** ★★★★★

**INTERNET** **Zdarma:** WiFi na veřejných místech, omezení 200 MB/den. **Za poplatek:** premium access.

**PLATEBNÍ KARTY** VISA, EC/MC, AMEX, Diners Club.

**WEB** www.aldemarroyalolympian.gr

## ALL INCLUSIVE PLUS

- *Snídaně formou bufetu (08.00–11.00 hod.)*
- *Oběd formou bufetu (12.30–14.30 hod.)*
- *Večeře formou bufetu (19.00–22.00 hod.)*
- *Snack během dne*
- *Alkoholické a nealkoholické nápoje místní výroby (10.00–24.00 hod.)*
- *Uvítací balíček na pokoji (ovocné džusy, voda, víno)*
- *Set na přípravu kávy a čaje*
- *Restaurace à la carte (večeře 2× za pobyt, rezervace nutná)*
- *Pool bar Elements – snack bar (10.15–20.00 hod.)*

## WELLNESS & SPA

- *Royal Olympian Spa & Thalasso centrum*
- ***Za poplatek:** sauna, masáže, salon krásy a procedury ve spa centru*









# Funtazie klub Aldemar Olympian Village ★★★★★

4,5
TripAdvisor 2 124 hodnotících

PELOPONÉS > SKAFIDIA

REZERVUJTE IHNED:

U NÁS EXKLUZIVNĚ · WiFi ZDARMA · DO 14 LET

## PROČ PRÁVĚ SEM

- Transfer z letiště: **cca 60 minut**
- Pláž: **písečná u hotelu**
- Lehátka a slunečníky na pláži: **zdarma**
- Dítě: **zcela zdarma**

- **Klidná lokalita**
- **Krásná písečná pláž**
- **Bungalovy se sdíleným bazénem**
- **Kvalitní servis all inclusive**

Dítě zcela zdarma 2–14 let

**POLOHA** Na klidném místě u dlouhé písečné pláže v západní části Peloponésu. Mezinárodní letiště v Araxose 50 km, městečko Pyrgos 12 km (spojení autobusem) a bájná Olympie cca 35 km, 3 hodiny jízdy od Athén.
**VYBAVENÍ** Rozsáhlý komplex několika budov umístěných v udržované zahradě. Hlavní budova s recepcí, lobby s barem, nákupní galerie, hlavní restaurace Olympia, restaurace à lá carte (italská, řecká), několik barů, konferenční místnost. V udržované subtropické zahradě 2 bazény (1 se skluzavkou) a další 2 bazény pro děti, několik sdílených bazénů u bungalovů, lehátka a slunečníky zdarma, bary u bazénů.
**PLÁŽ** Široká písečná pláž s pozvolným vstupem přímo u hotelu. Lehátka a slunečníky zdarma.

**POPIS POKOJŮ** **DR:** koupelna/WC (vysoušeč vlasů), klimatizace (polovina června – polovina září), TV/sat., telefon, minibar za poplatek, trezor, balkon nebo terasa. Přistýlka formou rozkládací sofa. V hlavní budově, velikost pokoje 27 m². Dětská postýlka zdarma (na vyžádání). **BG:** viz DR, v zahradě. **BGSP:** viz BG, sdílený bazén, osuška na pláž zdarma. **FR:** viz DR, oddělená ložnice, velikost pokoje 47 m².
**MAXIMÁLNÍ OBSAZENOST POKOJŮ**
**Dvoulůžkový pokoj (DR)** 🧍🧍 | 🧍🧍👶
**Rodiný pokoj (FR)** 🧍🧍🧍🧍 | 🧍🧍👶👶 | 🧍🧍🧍👶
**Bungalov (BG, BGSP)** 🧍🧍🧍 | 🧍🧍👶
**STRAVOVÁNÍ** Viz program all inclusive.
**SPORTOVNÍ NABÍDKA** **Zdarma:** 4 tenisové kurty (hodina denně, osvětlení a vybavení za poplatek), stolní tenis, basketbal, fotbal, plážový volejbal, fitness. **Za poplatek:** půjčovna kol, vodní sporty na pláži.
**ZÁBAVA** Animační programy pro děti i dospělé.
**PRO DĚTI** Dětská postýlka zdarma, dětská stolička v hlavní restauraci, dětský bufet, 2 venkovní hřiště, 2 dětské bazény, tobogan.
**OFICIÁLNÍ TŘÍDA** ★★★★★
**INTERNET** **Zdarma:** WiFi na veřejných místech, omezení 200 MB/den. **Za poplatek:** premium access.
**PLATEBNÍ KARTY** VISA, EC/MC, AMEX, Diners Club.
**WEB** www.aldemarolympianvillage.gr



## ALL INCLUSIVE

- *Snídaně formou bufetu (07.30–10.00 hod.)*
- *Brzká kontinentální snídaně (07.00–07.30 hod.)*
- *Oběd formou bufetu (12.30–14.30 hod.)*
- *Večeře formou bufetu (19.00–21.30 hod.)*
- *Restaurace à la carte (večeře 2× za pobyt, rezervace nutná)*
- *Snack (12.00–16.00 hod.)*
- *Alkoholické a nealkoholické nápoje místní výroby (10.00 –24.00 hod.)*

## WELLNESS & SPA

- *Royal Olympian Spa & Thalasso centrum*
- ***Za poplatek:** sauna, masáže, salon krásy a procedury ve spa centru*










# Nabízené pokoje



## TYPY POKOJŮ

Dvoulůžkový pokoj **DR | DRSV | DRPF**










dospělá osoba dítě do 13 let

Uvedené náčrty pokojů mají pouze informativní charakter.




# Nabízené pokoje

FUNTAZIE KLUB ALDEMAR OLYMPIAN VILLAGE ★★★★★

## TYPY POKOJŮ

Dvoulůžkový pokoj **DR**

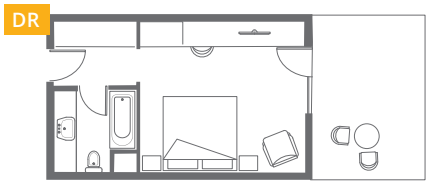


Bungalov **BG | BGSP**

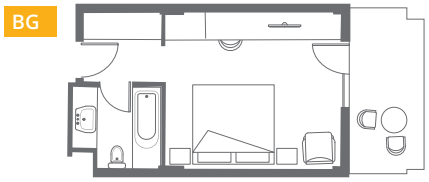


Rodinný pokoj **FR**




dospělá osoba dítě do 14 let

Uvedené náčrty pokojů mají pouze informativní charakter.









# Animační program

FUNTAZIE KLUB ALDEMAR ROYAL OLYMPIAN RESORT ★★★★★

## pro děti 4–13 let

**Funtazie klub s českým animátorem**

- 3× týdně program plný soutěží a tematických aktivit
- 2× týdně program „Snídaně bez rodičů"
- 1× týdně program „Večeře bez rodičů"
- Miniklub – kreativní aktivity, vědomostní soutěže, zábava, odpočinek
- Sportování – vodní soutěže, soutěže na pláži, na hřišti, sportovní turnaje
- Oddělený dětský bazén
- Dětské hřiště – houpačky, skluzavka, prolézačky
- Večerní minidisko

**Animační program probíhá společně i pro děti z hotelu Adamer olympian Village**





## pro dospělé

- **Relaxační zóna – bazén, odpočinek u bazénu nebo u moře**
- **Služby hotelového spa centra**
- **Nabídka hotelových animačních a sportovních aktivit**
- **Procházky podél pobřeží**



# Animační program

FUNTAZIE KLUB ALDEMAR OLYMPIAN VILLAGE ★★★★★

## pro děti 4–14 let

**Funtazie klub s českým animátorem**

- 3× týdně program plný soutěží a tematických aktivit
- 2× týdně program „Snídaně bez rodičů"
- 1× týdně program „Večeře bez rodičů"
- Miniklub – kreativní aktivity, vědomostní soutěže, zábava, odpočinek
- Sportování – vodní soutěže, soutěže na pláži, na hřišti, sportovní turnaje
- Oddělený dětský bazén
- Dětské hřiště – houpačky, skluzavka, prolézačky
- Večerní minidisko

**Animační program probíhá společně i pro děti z hotelu Adamer Royal Olympian Resort**





## pro dospělé

- **Relaxační zóna – bazén, odpočinek u bazénu nebo u moře**
- **Služby hotelového spa centra**
- **Nabídka hotelových animačních a sportovních aktivit**
- **Procházky podél pobřeží**



# Funtazie klub Grecotel Casa Marron ★★★★

4,0
TripAdvisor 800 hodnotících

U NÁS EXKLUZIVNĚ | WiFi ZDARMA | DO 14 LET

PELOPONÉS > **LAKOPETRA**

**REZERVUJTE IHNED:**

## PROČ PRÁVĚ SEM

- Transfer z letiště: **cca 15 minut**
- Pláž: **písečnooblázková u hotelu**
- Lehátka a slunečníky na pláži: **zdarma**
- Dítě: **zcela zdarma**

- **Krátký transfer**
- **Rozlehlý hotelový areál se zahradou, přímo u pláže**
- **Pokoj pro rodiny s až 3 dětmi**
- **Dlouhá písečná pláž**

Dítě zcela zdarma 2–14 let

**POLOHA** V rozlehlé zahradě v klidné oblasti nedaleko vesničky Lakopetra. Nákupní možnosti a posezení v tavernách v městečku Kato Achaia (cca 12 km) nebo v Patrasu (cca 30 km). Autobusová zastávka cca 2 km. Letiště 10 km.
**VYBAVENÍ** 270 pokojů, 2 hlavní budovy (výtah), bungalovy v zahradě, recepce, restaurace, lobby bar (pouze za nepříznivého počasí), vnitřní bazén, minimarket. V zahradě 2 bazény, bar, taverna, lehátka, slunečníky a osušky zdarma.
**PLÁŽ** Písečná pláž s menšími oblázky a pozvolným vstupem do moře, oceněná modrou vlajkou, přímo u hotelu. Lehátka a slunečníky zdarma.
**POPIS POKOJŮ** **DR:** koupelna/WC (vysoušeč vlasů), klimatizace, telefon, TV/sat., lednička, trezor, balkon nebo terasa, hlavní budova., velikost pokoje 23 m².
**DRSV:** viz DR, výhled na moře. **DRSS:** viz DR, směrem k moři, velikost pokoje 26 m².
**BG:** viz DR, v bungalovu (přízemí nebo 1. patro).
**BGSV:** viz DRSV, v bungalovu v zahradě, velikost pokoje 26 m². **FR:** viz DR, oddělená ložnice, velikost pokoje 37 m². **FRSS:** viz FR, směrem k moři.
**BGSU:** viz BG, 2 oddělené ložnice, velikost pokoje 38 m². **FRSU Cabana:** viz BGSU, přízemí, v zahradě.
**FRSU Oliva:** viz FRSU Cabana, privátní zahrada.
**MAXIMÁLNÍ OBSAZENOST POKOJŮ**
**Dvoulůžkový pokoj (DRSV, DRSS, DR)** 🧍🧍 | 🧍🧍
**Rodinný pokoj (FRSS, FR)** 🧍🧍
**Rodinný pokoj (FRSU Cabana, FRSU Oliva, BGSU)** 🧍🧍 | 🧍🧍 | 🧍🧍
**STRAVOVÁNÍ** Viz program all inclusive. Možnost bezlepkové stravy.
**SPORTOVNÍ NABÍDKA** **Zdarma:** 2 tenisové kurty (včetně vybavení), plážový volejbal, fotbal, basketbal, stolní tenis, šipky, boccia, lukostřelba, šlapadla, kánoe, windsurfing (pouze pro držitele licence), fitness, aerobik, sauna. **Za poplatek:** vodní sporty na pláži, půjčovna kol, masáže.
**ZÁBAVA** Denní a večerní animační program.
**PRO DĚTI** 1 dětský bazén, miniklub, animace, hlídání dětí za poplatek, dětská postýlka zdarma (na vyžádání).
**OFICIÁLNÍ TŘÍDA** ★★★★★

KLUBOVÁ DOVOLENÁ



**INTERNET Zdarma:** WiFi ve veřejných prostorách.
**Za poplatek:** internetový koutek.
**PLATEBNÍ KARTY** VISA, EC/MC.
**WEB** www.casamaroon.grecotel.com

## ALL INCLUSIVE

- *Snídaně formou bufetu (07.15–10.30 hod.)*
- *Oběd formou bufetu (12.30–14.30 hod.)*
- *Večeře formou bufetu (18.30–21.30 hod.)*
- *Dětský bufet u večeře (18.30–21.30 hod.)*
- *Snacky, káva a zákusky, zmrzlina (11.30–18.00 hod.)*
- *Pizza (12.00–15.00 hod.)*
- *Půlnoční snack (23.30–24.00 hod.)*
- *Vybrané nealkoholické a alkoholické nápoje místní i zahraniční výroby (10.00–24.00 hod.)*
- *Možnost večeře v à la carte restauraci (nutná rezervace)*








Dvoulůžkový pokoj **DRSV**

# Nabízené pokoje

FUNTAZIE KLUB GRECOTEL CASA MARRON ★★★★

## TYPY POKOJŮ

Dvoulůžkový pokoj **DRSV | DRSS | DR**

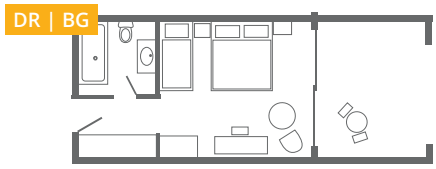

**DR | BG**

Rodinný pokoj **FRSS | FR**

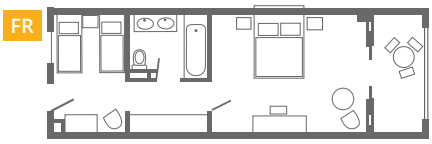

**FR**

Rodinný pokoj **FRSU CABANA | FRSU OLIVA | BGSU**

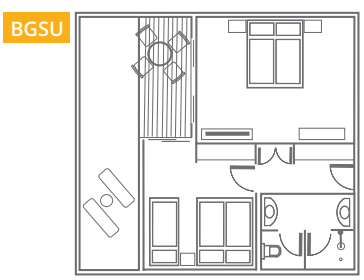

**BGSU**

dospělá osoba dítě do 14 let

Uvedené náčrty pokojů mají pouze informativní charakter.


Suite Bungalov **BGSU**


Rodinný pokoj **FR**



## Animační program

FUNTAZIE KLUB GRECOTEL CASA MARRON ★★★★



### pro děti 4–14 let

**Funtazie klub s českým animátorem**

- 3× týdně program plný soutěží a tematických aktivit
- 2× týdně program „Snídaně bez rodičů“
- 1× týdně program „Večeře bez rodičů“
- Miniklub – kreativní aktivity, vědomostní soutěže, zábava, odpočinek
- Sportování – vodní soutěže, soutěže na pláži, na hřišti, sportovní turnaje
- Oddělený dětský bazén
- Dětské hřiště – houpačky, skluzavka, prolézačky
- Večerní minidisko

### pro dospělé

- **Relaxační zóna – bazén, odpočinek u bazénu, u moře**
- **Služby hotelového spa centra**
- **Nabídka hotelových animačních a sportovních aktivit**
- **Procházky po pláži podél moře**



# Řecko – Kréta

# Překvapí svou rozmanitostí!

Nepřeberné množství památek, nekonečné pláně olivovníků, turistická letoviska se svým původním malebným kouzlem, moře díky nekonečnému slunečnímu svitu prohřáté a pláže rozmanité.

## Maleme

Stále se rozvíjející středisko podél široké oblázkové pláže s několika bary a tavernami. Transfer z letiště Chania.

- **Funtazie klub Louis Creta Princess ★★★★** **str. 168**

## Adelianos Kampos

Moderní prázdninové letovisko s několika bary a tavernami ležící cca 5–7 km východně od města Rethymnon, se kterým je možné spojení autobusem.

- **Funtazie klub Aquila Rithymna Beach ★★★★★** **str. 174**
- **Funtazie klub Rethymno Residence ★★★★** **str. 196**

## Gouves

Pobřežní středisko s dlouhou písečnou pláží, dostatkem zajímavých aktivit a v dosahu vodního parku Star Beach Water park (7 km).

- **Funtazie klub Sunconnect Marina Beach ★★★★** **str. 192**

## Fodele

Vesnička Fodele se proslavila jednak pěstováním pomerančů a také se zde narodil světoznámý malíř Doménikos Theotokópoulos známý jako El Greco. Tato oblast má dobré spojení s Heraklionem, nicméně oblast je to klidná s členitým pobřežím.

- **Funtazie klub Fodele Beach & Waterpark Holiday Resort ★★★★★** **str. 180**

## Chersonissos

Rušnější letovisko v centrální poloze ostrova. V přístavu s malou promenádou, která má nezaměnitelnou typicky řeckou atmosféru, jsou četné kavárny, obchody, butiky a nákupní střediska.

- **Funtazie klub Lyttos Beach ★★★★★** **str. 186**

Úhrada povinné taxy v destinaci dle kategorie hotelu, klienti jsou povinni ji uhradit na recepci hotelu.

Délka letu: **3:00 hod.**

Letiště: **Heraklion, Chania**

Časový posun: **+1 hodina**

Počet nocí: **7 | 10 | 11 | 14**

KLUBOVÁ DOVOLENÁ









## RODINNÁ ZÁBAVA




**AQUARIUM** A
Vydejte se na půldenní výlet do podmořského světa.

**AQUAPARK WATERCITY** B
Populární vodní svět v Anopoli.

**SPINALONGA** C
Užijte si relaxační plavbu lodí, návštěvu archeologických nalezišť, koupání a prohlídku krásného města Agios Nikolaos

**KNOOSSOS – HERAKLION** D
Pro milovníky historie možnost objevit tajemství a život minojské kultury.

| MĚSÍC V ROCE | V | VI | VII | VIII | IX | X |
|---|---|---|---|---|---|---|
| PRŮMĚRNÁ NEJVYŠŠÍ DENNÍ TEPLOTA VZDUCHU (°C) | 24 | 28 | 30 | 30 | 28 | 24 |
| PRŮMĚRNÁ NEJVYŠŠÍ TEPLOTA VODY (°C) | 19 | 22 | 24 | 25 | 24 | 23 |

## možnosti sportování

POTÁPĚNÍ, RYBAŘENÍ, SPORTOVNÍ AKTIVITY V RÁMCI HOTELŮ



# Funtazie klub Louis Creta Princess ★★★★

TripAdvisor 4,5 **1 761** hodnotících

ŘECKO > KRÉTA > MALEME

**REZERVUJTE IHNED:**

U NÁS EXKLUZIVNĚ | WiFi ZDARMA | DO 14 LET

## PROČ PRÁVĚ SEM

- Transfer z letiště: **cca 50 minut**
- Pláž: **písečnooblázková u hotelu**
- Lehátka a slunečníky na pláži: **zdarma**
- Dítě: **zcela zdarma**

Dítě zcela zdarma 2–14 let

- **Vynikající servis a kuchyně**
- **Bohaté sportovní vyžití**
- **Aquapark součástí hotelu**
- **Program all inclusive v ceně**

**POLOHA** Hotelový komplex přímo u pláže v klidné oblasti Maleme, cca 5 km od letoviska Platanias s nákupními možnostmi a cca 17 km od města Chania, 500 m lékárna, 34 km od letiště v Chania, nemocnice 17 km.
**VYBAVENÍ** Hlavní budova a patrové bungalovy v zahradě, vstupní hala s recepcí, výtahy, obchod se suvenýry, minimarket, hlavní restaurace s terasou, lobby bar, asijská restaurace. V zahradě 2 bazény, bazén pro děti, bazén pro děti se skluzavkami, vodní park (5 skluzavek dle věku, výšky a náročnosti), bar u bazénu, terasa na slunění, lehátka a slunečníky zdarma, osušky oproti kauci, dětské hřiště.

**PLÁŽ** Přímo u písečnooblázkové pláže (při vstupu do moře větší oblázky, doporučujeme obuv do vody). Lehátka a slunečníky zdarma, osušky oproti kauci.
**POKOJ** **DRSS:** koupelna/WC (vysoušeč vlasů), klimatizace (15. 6. – 15. 9.), lednička, trezor za poplatek, telefon, TV/sat., balkon nebo terasa. Výhled směrem k moři, hlavní budova, velikost pokoje 24 m². **DRSV:** viz DRSS, výhled na moře. **DRP:** viz DRSS, mohou však být situovány kdekoliv. **FRSS:** viz DRSS, rozkládací pohovka. Hlavní budova nebo bungalovy v zahradě. Dětská postýlka zdarma (na vyžádání).
**MAXIMÁLNÍ OBSAZENOST POKOJŮ**
**Dvoulůžkový pokoj (DRSS, DRSV, DRP)** 👤👤 | 👤👤
**Rodinný pokoj (FRSS)** 👤👤👤 | 👤👤👤

**STRAVOVÁNÍ** Viz program all inclusive.
**SPORTOVNÍ NABÍDKA** **Zdarma:** 2 tenisové kurty, basketbalové hřiště, fotbalové hřiště, volejbal, aerobik, jóga, vodní pólo, minigolf, stolní tenis.
**Za poplatek:** biliár, elektronické hry.
**PRO DĚTI** Dětská postýlka zdarma, dětská stolička v hlavní restauraci, dětský bufet v hlavní restauraci, dětský oddělený bazén, dětské hřiště.
**INTERNET** **Zdarma:** WiFi v lobby a na pokojích
**Za poplatek:** internetový koutek v lobby.
**PLATEBNÍ KARTY** VISA, EC/MC, AMEX, Diners Club.
**WEB** www.louishotels.com

KLUBOVÁ DOVOLENÁ



## ALL INCLUSIVE

- *Snídaně formou bufetu (07.00–10.00 hod.)*
- *Pozdní snídaně (10.00–12.00 hod.)*
- *Oběd formou bufetu (12.00–15.00 hod.)*
- *Večeře formou bufetu (18.30–21.30 hod.)*
- *Večeře Asijská restaurace „Mura“ (nutná rezervace)*
- *Nealkoholické a alkoholické nápoje místní výroby (10.00–24.00 hod.)*
- *Sendviče, toasty, odpoledne káva, čaj a sladké koláče během dne*
- *Káva, čaj, cappuccino, čokoláda (07.00–24.00 hod.)*









Dvoulůžkový pokoj **DRSS**

# Nabízené pokoje

FUNTAZIE KLUB LOUIS CRETA PRINCESS ★★★★

## TYPY POKOJŮ

Dvoulůžkový pokoj **DRSS | DRSV**

👤👤👤 | 👤👤👧 | 👤👤 | 👤👧👧 | 👤👧 | 👤

**DRSV**

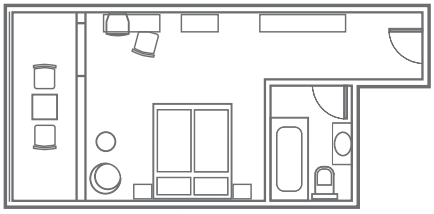

Rodinný pokoj **FRSS**

👤👤👤👧 | 👤👤👤 | 👤👤👧👧 | 👤👤👧 | 👤👤

**FRSS**



Rodinný pokoj **FRPV**



Rodinný pokoj **FRPV**



👤 dospělá osoba 👧 dítě do 14 let

Uvedené náčrty pokojů mají pouze informativní charakter.



## Animační program

FUNTAZIE KLUB LOUIS CRETA PRINCESS ★★★★

Funtazie klub

### Pro děti 4–14 let

**Funtazie klub s českým animátorem**

- 3× týdně program plný soutěží a tematických aktivit
- 2× týdně program „Snídaně bez rodičů"
- 1× týdně program „Večeře bez rodičů"
- Miniklub – kreativní aktivity, vědomostní soutěže, zábava, odpočinek
- Sportování – vodní soutěže, soutěže na pláži, na hřišti, sportovní turnaje
- Oddělený dětský bazén
- Dětské hřiště – houpačky, skluzavka, prolézačky
- Večerní minidisko
- Zdarma vodní park s 5 nejrůznějšími skluzavkami a vodními atrakcemi



### Pro dospělé

- **Relaxační zóna – bazén, odpočinek u bazénu nebo u moře**
- **Vodní park se skluzavkami a vodními atrakcem, nabídka hotelových sportů**
- **Procházky do okolí nebo podél pláže**
- **Večerní program**



# Fotbalová akademie

FUNTAZIE KLUB LOUIS CRETA PRINCESS ★★★★

## Fotbalová akademie

- Tréninky 5 dní v týdnů v různých časech, které se budou vždy střídat v závislosti na aktuálním programu Funtazie klubu
- Ranní (cca 09.30–10.30 hod.) + odpolední (cca 17.15–18.15 hod.)
- Odpolední (cca 16.00–18.00 hod.)









## Fotbalová akademie

FUNTAZIE KLUB LOUIS CRETA PRINCESS ★★★★





- **Vítáme pokročilé fotbalisty, kteří během prázdnin u moře nechtějí vypadnout z tréninku**
- **Nahrávky, kličky, střely, taktika, obrana, obratnost, vytrvalost a další fotbalové činnosti, při kterých zapojujeme koordinaci pohybu celého těla**
- **Samozřejmostí je i samotná hra/zápas každý den**
- **Trenéři přizpůsobí tréninkové plány s ohledem na výkonnost každého hráče**
- **Hráči musí mít vlastní sportovní vybavení – kopačky, sportovní oblečení**
- **Fotbalové příslušenství potřebné k tréninku zajistí trenéři**



# Funtazie klub Aquila Rithymna Beach ★★★★★

TripAdvisor 4,5 — 2 961 hodnotících

ŘECKO > KRÉTA > ADELIANOS KAMPOS

REZERVUJTE IHNED:

U NÁS EXKLUZIVNĚ | WiFi ZDARMA | DO 14 LET

## PROČ PRÁVĚ SEM

- Transfer z letiště: **cca 100 minut**
- Pláž: **písečnooblázková u hotelu**
- Lehátka a slunečníky na pláži: **zdarma**
- Dítě: **zcela zdarma**

DÍTĚ ZCELA ZDARMA 2–14 LET

- **Bohatý program all inclusive**
- **Velký výběr druhů pokojů**
- **Dlouhá široká pláž**

**POLOHA** Komplex v rozlehlé zahradě o rozloze cca 80 000 m², přímo u písečné pláže s oblázky. Centrum letoviska Rethymnon cca 6 km (pravidelné autobusové spojení). V okolí několik obchodů, restaurací a taveren.

**VYBAVENÍ** 520 pokojů rozmístěných mezi hlavní budovu, bungalovy a dvoupatrové budovy v zahradě. Vstupní hala s recepcí, TV místnost, hlavní restaurace, několik dalších restaurací à la carte, kavárna, obchody, konferenční místnost. V zahradě 3 bazény (z toho 1 s mořskou vodou), bazén pro děti, dětské brouzdaliště, bar u bazénu. Lehátka, slunečníky a osušky zdarma.

**PLÁŽ** Dlouhá písečná pláž s oblázky přímo u hotelu (součást nejdelší pláže na severu Kréty). Lehátka, slunečníky a osušky zdarma. Část pláže určená k hnízdění ohroženého druhu želvy Caretta caretta, která se v této lokalitě vyskytuje.

**POPIS POKOJŮ** **DR:** koupelna/WC (vysoušeč vlasů), klimatizace, telefon, TV/sat., rádio, lednička, trezor, balkon nebo terasa, velikost pokoje 25 m². **DRSV:** viz DR, výhled na moře. **DRP:** viz DR, mohou však být situovány v méně výhodné poloze. **BG:** viz DR, bungalovy v zahradě, velikost pokoje 31 m². **FR:** viz DR,opticky oddělená ložnice, velikost pokoje 33 m². **FRSV:** viz FR, výhled na moře. **JSBG:** viz DR, velikost pokoje 60 m². **SUSV:** viz DRSV, 1 ložnice, hlavní budova, Velikost pokoje 50 m². **JSBGPP:** viz JSBG, privátní bazén. **MZ:** viz DR, 2 koupelny, mezonet v 1. patře, ložnice přístupná po schodech s koupelnou, ostatní vybavení v přízemí, velikost 90 m². **JVISUPP:** viz DR, privátní bazén, velikost 125 m². **SUSV2:** viz SUSV, 2 ložnice, velikost 90 m².

**MAXIMÁLNÍ OBSAZENOST POKOJŮ**

**Dvoulůžkový pokoj ( DR, DRP,DRSV)** 👤👤 | 👤👶
**Bungalov (BG)** 👤👤👤 | 👤👤👶
**Rodinný pokoj (FR, FRSV)** 👤👤👤👶 | 👤👤👶👶
**Junior suite villa (JVISUPP)** 👤👤
**Junior suite bungalov (JSBG, JSBGPP)** 👤👤👤 | 👤👤👶
**Suite (SUSV, SUSV2)** 👤👤👤👤 | 👤👤👤👶 | 👤👤👶👶
**Mezonet (MZ)** 👤👤👤👤 | 👤👤👤👶 | 👤👤👶👶

**STRAVOVÁNÍ** Snídaně a večeře formou bufetu. Možnost dokoupení programu all inclusive. Možnost bezlepkové stravy.

**SPORTOVNÍ NABÍDKA** **Zdarma:** tenisový kurt (vybavení za poplatek), volejbal, basketbal, stolní tenis, sauna, fitness, obří šachy. **Za poplatek:** vodní sporty na pláži, potápěčské centrum, masáže, výuka tenisu pro děti a dospělé.

**ZÁBAVA** Animační programy pro děti i dospělé, večerní show s hudbou.



**PRO DĚTI** Dětské brouzdaliště, hřiště, dětské postýlky na vyžádání, židličky a dětské menu v restauraci, miniklub, junior klub, různé kreativní hry a soutěže.
**PRO HANDICAPOVANÉ** Na vyžádání k dispozici několik bezbariérových pokojů.
**OFICIÁLNÍ TŘÍDA** De Luxe (★★★★★)
**INTERNET** **Zdarma:** WiFi v lobby.
**Za poplatek:** internetový koutek v lobby (1 hod. zdarma za pobyt).
**PLATEBNÍ KARTY** VISA, EC/MC.
**WEB** www.rithymnabeach.com

## all inclusive

- *Brzká a pozdní kontinentální snídaně (05.00–07.15 a 10.00–11.00 hod.)*
- *Snídaně formou bufetu (07.15–10.00 hod.)*
- *Oběd formou bufetu (12.30–14.30 hod.)*
- *Večeře formou bufetu (18.30–21.30 hod.)*
- *1× týdně možnost tematické večeře v taverně (nutná rezervace)*
- *Občerstvení během dne*
- *Odpolední káva a koláče (16.00–18.00 hod.)*
- *Vybrané alkoholické a nealkoholické nápoje servírované číšníkem*
- *Půlnoční snack (23.00–24.00)*
- *Minerální voda a místní víno při příjezdu na pokoji*

## mythica service

- *Zvláštní servis pro pokoje typu JSBG, SUSV, JSBGPP, MZ, JVISVPP, SUSV2*
- *Přednostní check-in/out*
- *Welcome drinky a koš s ovocem při příjezdu na pokoji*







Dvoulůžkový pokoj s výhledem na moře **DRSV**

# Nabízené pokoje

FUNTAZIE KLUB AQUILA RITHYMNA BEACH ★★★★★

## TYPY POKOJŮ

Dvoulůžkový pokoj **DR | DRP | DRSV**

**DR**

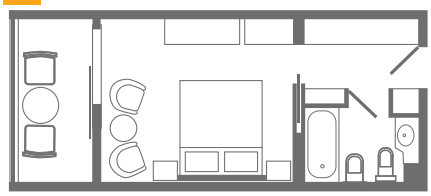

Bungalov **BG**

**BG**

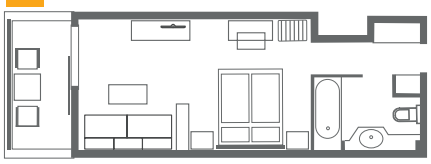

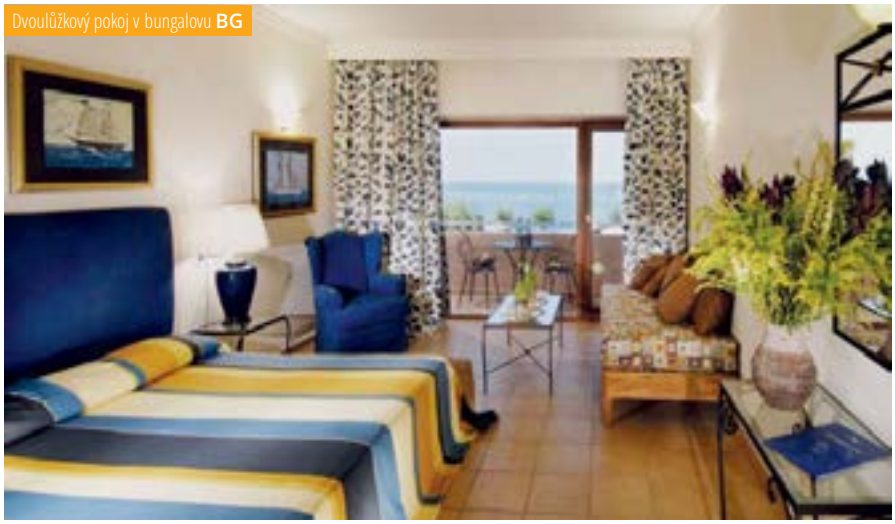

Dvoulůžkový pokoj v bungalovu **BG**



Rodinný pokoj **FR**

dospělá osoba dítě do 14 let

Uvedené náčrty pokojů mají pouze informativní charakter.




# Nabízené pokoje



## TYPY POKOJŮ

Rodinný pokoj **FR | FRSF**

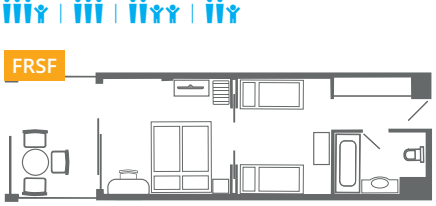


Junior suite bungalov **JSBG | JSBGPP**

Suite **SUSV**

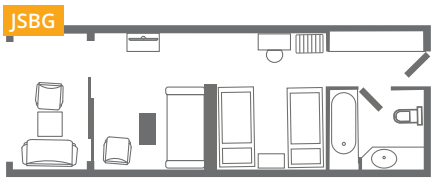


Mezonet **MZ**

Suite **SUSV2**

Junior suite soukromý bazén **JVISUPP**

dospělá osoba dítě do 14 let

Uvedené náčrty pokojů mají pouze informativní charakter.

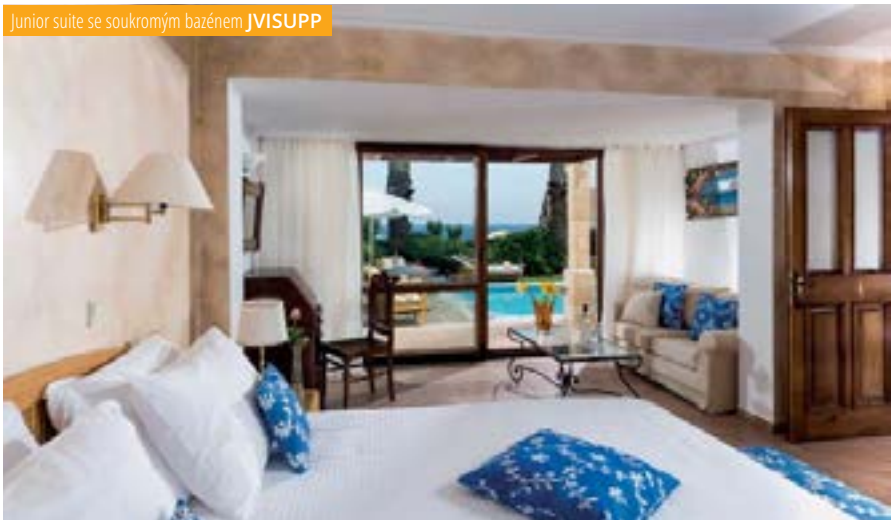






# Animační program

FUNTAZIE KLUB AQUILA RITHYMNA BEACH ★★★★★

## Pro děti 4–14 let

**Funtazie klub s českým animátorem**

- 3× týdně program plný soutěží a tematických aktivit
- 2× týdně program „Snídaně bez rodičů“
- 1× týdně program „Večeře bez rodičů“
- Miniklub – kreativní aktivity, vědomostní soutěže, zábava, odpočinek
- Sportování – vodní soutěže, soutěže na pláži, na hřišti, sportovní turnaje
- Oddělený dětský sladkovodní bazén
- Dětské hřiště – houpačky, skluzavka, prolézačky
- Večerní minidisko

V případě objednání polopenze pro dospělé mají děti do 6 let k dispozici plnou penzi a pitný režim zdarma.





## Animační program

FUNTAZIE KLUB AQUILA RITHYMNA BEACH ★★★★★





**pro dospělé**

- **Relaxační zóna – sladkovodní bazén, odpočinek u bazénu nebo u moře**
- **Nabídka hotelových sportů**
- **Hotelové animace, wellness nabídka**
- **Návštěva městečka Rethymno**



# Funtazie klub Fodele Beach & Waterpark Holiday Resort ★★★★★

4,5
TripAdvisor 724 hodnotících

U NÁS EXKLUZIVNĚ | WiFi ZDARMA | DO 13 LET

ŘECKO > KRÉTA > **FODELE**

**REZERVUJTE IHNED:**

## PROČ PRÁVĚ SEM

- Transfer z letiště: **cca 60 minut**
- Pláž: **písečná u hotelu**
- Lehátka a slunečníky na pláži: **zdarma**
- Dítě: **letenka zdarma**

- **Aquapark součástí hotelu**
- **Prostorné moderní rodinné pokoje**
- **Klidná poloha stranou rušnějších středisek**

Dítě: ZCELA ZDARMA 2–13 LET

**POLOHA** 25 km západně od Heraklionu v oblasti Fodele. Vesnička Fodele s několika restauracemi a obchody 3 km, letovisko Agia Pelagia 7 km, zastávka autobusu 300 m (spojení s městy Heraklion a Rethymnon). Nemocnice v hlavním městě (25 km), letiště 30 km.

**VYBAVENÍ** Hlavní budova s výtahem a několik vedlejších budov ve svahu bez výtahu. Vstupní hala s recepcí, 3 restaurace (z toho 2 à la carte – nutná rezervace, za poplatek), bar, snack bar, konferenční místnost, TV místnost, obchod – supermarket, hlavní bazén, relaxační bazén, dětské brouzdaliště, bar u bazénu, lehátka a slunečníky zdarma, osušky zdarma (výměna za poplatek), terasa u bazénu, v horní části komplexu aquapark se 7 skluzavkami (dle věku a náročnosti, 10.30–18.00 hod.) a 6 bazény, lékař v dopoledních a odpoledních hodinách, kadeřník.

**PLÁŽ** Písečná pláž přímo u hotelu, při vstupu místy oblázky, u hotelu. Lehátka a slunečníky zdarma, osušky zdarma (výměna za poplatek), sprchy, WC, bar na pláži, dětské hřiště.

**POPIS POKOJŮ** **DR:** koupelna/WC (vysoušeč vlasů), TV/sat., telefon, klimatizace, trezor za poplatek, lednice, balkon nebo terasa, velikost pokoje 21–25 m². **DRSV:** viz DR, výhled na moře. **DRP:** viz DR, mohou však být situovány v méně příznivé poloze, velikost 21 m². **DRSSF:** viz DRSV, prostornější, umístěné ve spodní části hotelu blíže k pláži, budova s výtahem, minibar s nealkoholickými nápoji a pivem denně doplňován, set na přípravu kávy/čaje, velikost pokoje 28–32 m². **DRSNS:** viz DRSV, velikost pokoje 25 m². **FRSUN:** viz DRSNS bez výhledu na moře, opticky oddělená ložnice, velikost 34 m². **FRS:** viz DR, ložnice jako oddělená místnost, 4 pevná lůžka, každá místnost má vlastní klimatizaci a TV, set na přípravu kávy/čaje, pokoj po rekonstrukci, velikost pokoje 31–38 m². **FRSU:** viz FRS, 2 koupelny, prostornější, minibar s nealkoholickými nápoji a pivem denně doplňován, velikost pokoje 55–60 m². Dětská postýlka zdarma (na vyžádání).

**MAXIMÁLNÍ OBSAZENOST POKOJŮ**

**Dvoulůžkový pokoj (DR, DRSV)** i i↾
**Dvoulůžkový pokoj (DRP)** i i
**Dvoulůžkový pokoj (DRSSF)** i i↾ | i i↾↾
**Dvoulůžkový pokoj (DRSNS)** i i i | i i↾

KLUBOVÁ DOVOLENÁ



**Rodinný pokoj (FRSUN)** 🛏🛏
**Rodinný pokoj (FRS)** 🛏🛏🛏 | 🛏🛏
**Rodinný pokoj suite (FRSU)** 🛏🛏🛏🛏 | 🛏🛏🛏 | 🛏🛏🛏

**STRAVOVÁNÍ** Viz program all inclusive.

**SPORTOVNÍ NABÍDKA Zdarma:** stolní tenis, fotbal, multifunkční hřiště, lukostřelba, fitness (osoby starší 18 let), tenis (1 hodina denně, osvětlení za poplatek), vodní pólo, aerobik, plážový volejbal, mini golf

**Za poplatek:** sauna, masáže, biliár, vodní sporty na pláži.

**PRO DĚTI** Dětská postýlka zdarma, dětská stolička v hlavní restauraci, dětský bazén, vodní atrakce pro nejmenší v hotelovém aquaparku.

**OFICIÁLNÍ TŘÍDA** ★★★★★

**INTERNET Zdarma:** WiFi v areálu hotelu.

**Za poplatek:** internetový koutek v lobby.

**PLATEBNÍ KARTY** VISA, EC/MC, AMEX.

**WEB** www.fodelebeach.gr





## ALL INCLUSIVE

- *Snídaně formou bufetu (07.00–11.00 hod.)*
- *Brzká snídaně (05.00–07.00 hod.)*
- *Oběd formou bufetu včetně show cooking (12.30–14.30 hod.)*
- *Večeře formou bufetu včetně show cooking (18.30–21.30 hod.)*
- *Pozdní večeře (21.30–23.00 hod.)*
- *Snack bar u bazénu (10.00–18.00 hod.)*
- *Odpolední káva a zákusky (16.30–17.30 hod.)*
- *Lobby bar (17.30–01.00 hod.), v ceně all inclusive do 23.00 hod.*
- *Alkoholické a nealkoholické nápoje místní výroby (10.00–23.00 hod.)*

## WELLNESS & SPA

- *Moderní wellness centrum – masáže, salon krásy (za poplatek)*




Dvoulůžkový pokoj Sun s výhledem na moře **DRSNS**

# Nabízené pokoje

FUNTAZIE KLUB FODELE BEACH & WATERPARK HOLIDAY RESORT ★★★★★

## TYPY POKOJŮ

Dvoulůžkový pokoj **DRSV | DR**

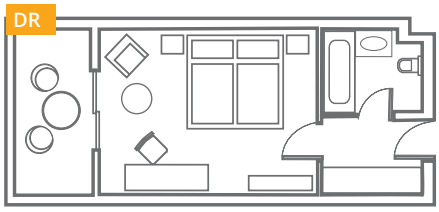


Dvoulůžkový pokoj **DRP**

Dvoulůžkový pokoj **DRSSF**

Dvoulůžkový pokoj **DRSNS**

Rodinný pokoj **FRSUN**




dospělá osoba dítě do 13 let

Uvedené náčrty pokojů mají pouze informativní charakter.


Rodinný pokoj **FRPV**

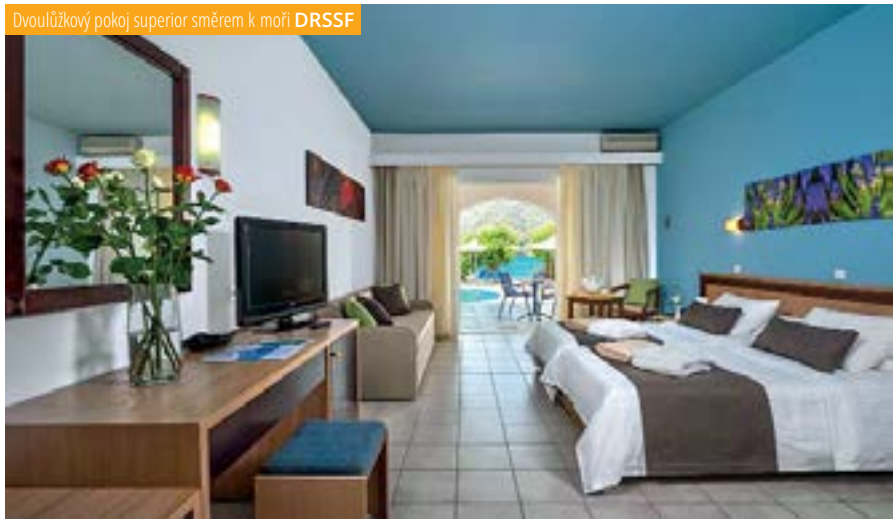
Dvoulůžkový pokoj superior směrem k moři **DRSSF**

KLUBOVÁ DOVOLENÁ


Rodinný pokoj Sunset **FRSUN**

# Nabízené pokoje



## TYPY POKOJŮ

Rodinný pokoj **FRS**

FRS

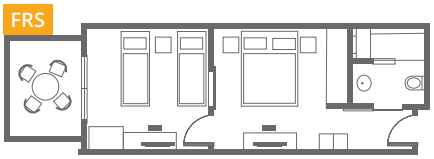

Rodinný pokoj suite **FRSU**

FRSU

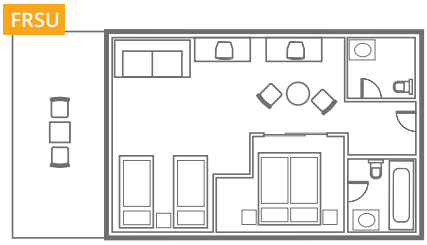

FRSUN

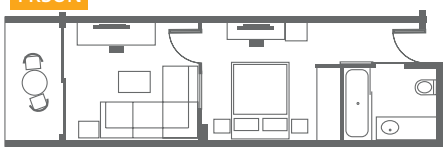


Rodinný pokoj suite **FRSU**


Rodinný pokoj suite **FRSU**



## Animační program

FUNTAZIE KLUB FODELE BEACH & WATERPARK HOLIDAY RESORT ★★★★★

### pro děti 4–13 let

**Funtazie klub s českým animátorem**

- 3× týdně program plný soutěží a tematických aktivit
- 2× týdně program „Snídaně bez rodičů"
- 1× týdně program „Večeře bez rodičů"
- Miniklub – kreativní aktivity, vědomostní soutěže, zábava, odpočinek
- Sportování – vodní soutěže, soutěže na pláži, na hřišti, sportovní turnaje
- Vodní atrakce pro děti v aquaparku
- Oddělený dětský sladkovodní bazén
- Dětské hřiště – houpačky, skluzavka, prolézačky
- Večerní minidisko





### pro dospělé

- **Relaxační zóna – sladkovodní bazén, odpočinek u bazénu nebo u moře**
- **Nabídka hotelových sportů a vodních sportů na pláži**
- **Hotelové animace**
- **Wellness centrum – sauna, masáže, fitness**



# Sportovní akademie

FUNTAZIE KLUB FODELE BEACH & WATERPARK HOLIDAY RESORT ★★★★★

## cvičení jógy s dětmi

- Relaxační lekce 5 dní v týdnů v různých časech, které se budou vždy střídat v závislosti na aktuálním programu Funtazie klubu
- 30minutové ranní relaxační bloky (cca 09.30–10.00 hod.) a odpolední relaxační bloky (17.00–17.30 hod.)
- Delší odpolední relaxační bloky (cca 1 hodinu v rozmezí 16.00–18.00 hod.)



## proč právě k nám

- **Během dovolené nabízíme dětem na mořském vzduchu duševní zklidnění**
- **Cílem je rozvoj koordinace pohybu a dechu, rozvoj motoriky pohybu, naučit děti spolupracovat a naslouchat jiným.**
- **V lekcích nezapomínáme ani na psychiku dětí, rozvíjíme dětskou fantazii, paměť, zvýšíme koncentraci.**
- **Pomůcky pro výuku zajistí instruktoři**



# Funtazie klub Lyttos Beach ★★★★★

TripAdvisor 4,5
1 132 hodnotících

ŘECKO > KRÉTA > **CHERSONISSOS**

**REZERVUJTE IHNED:**

## PROČ PRÁVĚ SEM

- Transfer z letiště: **cca 45 minut**
- Pláž: **písečná u hotelu**
- Lehátka a slunečníky na pláži: **zdarma**
- Dítě: **zcela zdarma**

- **Bohatá nabídka atrakcí pro děti**
- **Pro sportovně založené klienty**
- **Pro rodiny až se 4 dětmi**
- **Široký výběr typů pokojů**

DÍTĚ ZCELA ZDARMA 2–13 LET

**POLOHA** Přímo u moře v udržované vzrostlé zahradě cca 5 km od Chersonissos. Nejbližší nákupní a zábavní možnosti ve středisku Chersonissos. Nemocnice v hlavním městě (30 km), aquapark Anopolis cca 12 km, golfové hřiště (18 jamek) 5 km.

**VYBAVENÍ** Rozlehlý komplex s několika budovami, hlavní budova se vstupní halou a recepcí, bankomat, hlavní restaurace, taverna, bary, obchod se suvenýry/supermarket, TV místnost, lékař v určených hodinách. V rozlehlé zahradě několik bazénů, relaxační bazén, dětský bazén s vodními atrakcemi a skluzavkami pro menší děti, bazén s tobogany pro starší děti, bar u bazénu, terasa s lehátky a slunečníky zdarma, osušky oproti kauci, dětské hřiště, amfiteátr, taverna Kalypso (večeře, nutná rezervace).

**PLÁŽ** Písečná pláž při vstupu oblázky, přístupná přes pěší promenádu. Lehátka, slunečníky zdarma a osušky oproti kauci, sprchy.

**POPIS POKOJŮ** **DR:** koupelna/WC (vysoušeč vlasů), klimatizace, telefon, TV/sat., trezor (zdarma), set na přípravu kávy a čaje, lednička, balkon nebo terasa, velikost pokoje 23 m². **DRSV:** viz DR, výhled na moře. **FR:** viz DR, místnost opticky oddělená zatahovacími dveřmi, velikost pokoje 29 m². **FRSV:** viz FR, výhled na moře. **JSSF:** viz DR, poblíž moře, velikost pokoje 23 m². **JSSFPP:** viz JSSF privátní bazén, velikost pokoje 25 m². **JSSFSP:** viz JSSFPP, sdílený bazén. **FR2:** viz DR, 2 ložnice, mikrovlnná trouba, 2 koupelny, 2× TV, velikost pokoje 35 m². **FR2PP:** viz FR2, privátní bazén. **SUSFSP:** viz FR, bez dveří, sdílený bazén, velikost pokoje 40 m². **FR3:** viz FR2, 3 ložnice, velikost pokoje 80 m². Dětská postýlka zdarma (na vyžádání).

**MAXIMÁLNÍ OBSAZENOST POKOJŮ**

**Dvoulůžkový pokoj (DR, DRSV)** 👤👤 | 👤👶
**Suite (SUSFSP)** 👤👤👶 | 👤👶👶
**Junior suite (JSSF)** 👤👤
**Junior suite (JSSFPP, JSSFSP)** 👤👶
**Rodinný pokoj (FR2, FR2PP)** 👤👤👤 | 👤👤👶 | 👤👶👶
**Rodinný pokoj ( FR, FRSV)** 👤👤👶 | 👤👶👶
**Rodinný pokoj (FR3)** 👤👤👤👶 | 👤👤👤👶 | 👤👤👶👶 | 👤👶👶👶

**STRAVOVÁNÍ** Viz program all inclusive. Možnost bezlepkové stravy.

KLUBOVÁ DOVOLENÁ



**SPORTOVNÍ NABÍDKA** **Zdarma:** stolní tenis, hřiště na basketbal, plážový volejbal, minifotbal, fitness, šipky, aerobik. **Za poplatek:** 15 tenisových kurtů, výuka tenisu hotelovým trenérem, biliár, golfové tréninkové hřiště.
**PRO DĚTI** Dětská postýlka zdarma, dětská stolička v hlavní restauraci, dětský oddělený sladkovodní bazén se skluzavkami a prolézačkami pro nejmenší.
**OFICIÁLNÍ TŘÍDA** ★★★★
**INTERNET** **Zdarma:** WiFi v lobby a na pokojích.
**PLATEBNÍ KARTY** VISA, EC/MC, Diners Club.
**WEB** www.lyttosbeach.gr

## ALL INCLUSIVE

- *Snídaně formou bufetu (07.30–10.30 hod.)*
- *Pozdní snídaně (10.30–11.00 hod.)*
- *Obědy formou bufetu (12.30–14.30 hod.)*
- *Večeře formou bufetu (18.30–21.30 hod.)*
- *Snack v pool baru včetně zmrzliny (11.00–17.00 hod.)*
- *Vybrané alkoholické a nealkoholické nápoje místní výroby (10.00 –24.00 hod.)*

## WELLNESS & SPA

***Zdarma:*** *sauna, hammam*
***Za poplatek:*** *Moderní wellness centrum Spa*








# Nabízené pokoje



## TYPY POKOJŮ

Dvoulůžkový pokoj **DR**
👤👤👤 | 👤👤👧 | 👤👤 | 👤👧

Dvoulůžkový pokoj **DRSV**
👤👤👤 | 👤👤👧 | 👤👤

**DR**

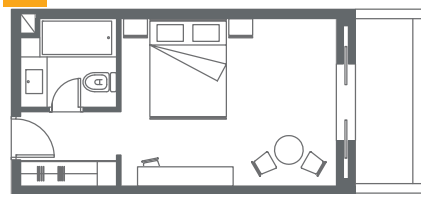

Suite **SUSFSP**
👤👤👤👧 | 👤👤👤 | 👤👤👧👧 | 👤👤👧 | 👤👤

Junior suite **JSSF**
👤👤

Junior suite **JSSFPP | JSSFSP**
👤👤👧 | 👤👤

**JSSF**

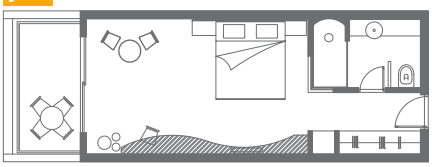

👤 dospělá osoba 👧 dítě do 13 let

Uvedené náčrty pokojů mají pouze informativní charakter.




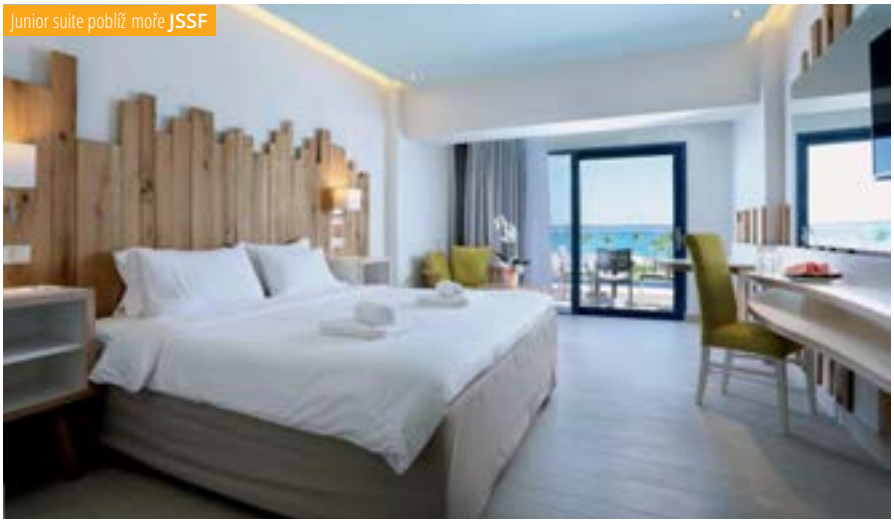




# Nabízené pokoje

FUNTAZIE KLUB LYTTOS BEACH ★★★★★

Rodinný pokoj **FR | FRSV**

FR

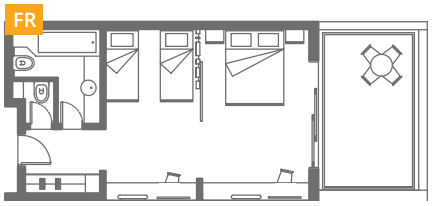

Rodinný pokoj **FR3**

FR3

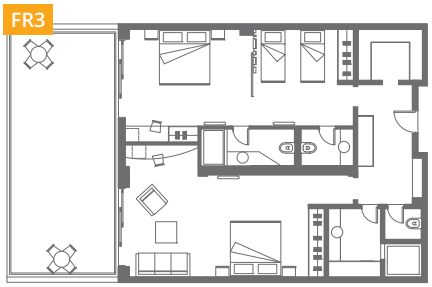

Rodinný pokoj **FR2 | FR2SV**

FR2

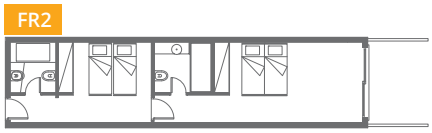

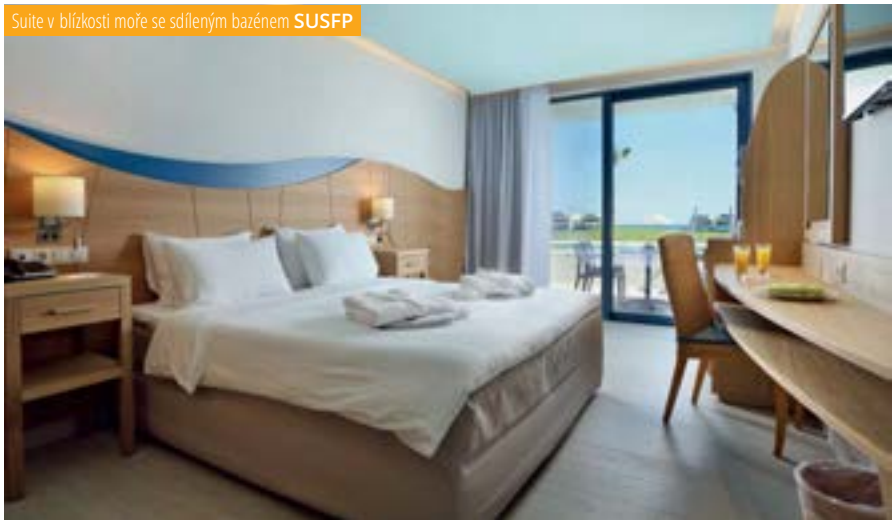


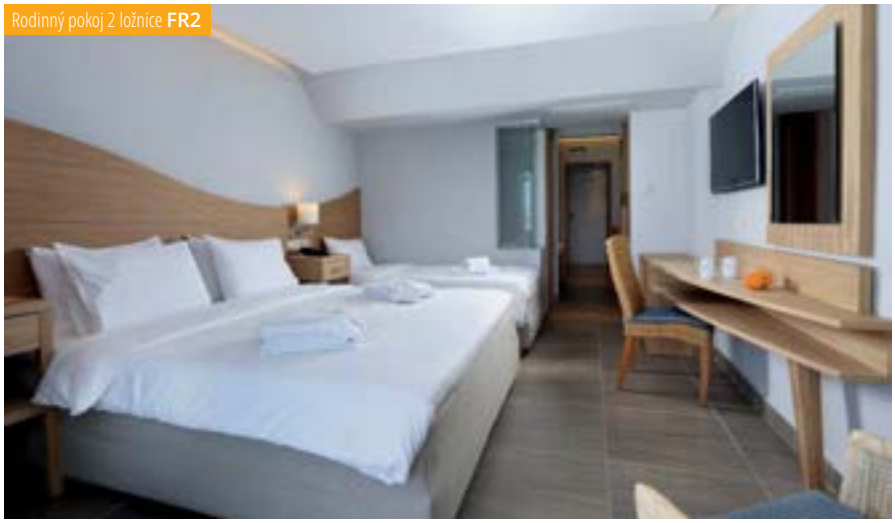


KLUBOVÁ DOVOLENÁ




## Animační program

FUNTAZIE KLUB LYTTOS BEACH ★★★★★

funtazie klub

### pro děti 4–13 let

**Funtazie klub s českým animátorem**

- 3× týdně program plný soutěží a tematických aktivit
- 2× týdně program „Snídaně bez rodičů"
- 1× týdně program „Večeře bez rodičů"
- Miniklub – kreativní aktivity, vědomostní soutěže, zábava, odpočinek
- Sportování – vodní soutěže, soutěže na pláži,na hřišti, sportovní turnaje
- Oddělený dětský sladkovodní bazén
- Dětské hřiště – houpačky, skluzavka, prolézačky
- Bazény se skluzavkami
- Večerní minidisko v amfiteátru



### pro dospělé

- **Relaxační zóna – sladkovodní bazén, odpočinek u bazénu nebo u moře**
- **Nabídka hotelových sportů, hotelové animace**
- **Wellness centrum – nabídka masáží, sauna, jacuzzi, wellness bar**
- **Procházka po pobřežní promenádě**



# Sportovní akademie

FUNTAZIE KLUB LYTTOS BEACH ★★★★★

## Tenisová akademie



- Tréninky 5 dní v týdnů v různých časech, které se budou vždy střídat v závislosti na aktuálním programu Funtazie klubu
- Ranní (cca 9.30–10.30 hod.) + odpolední (cca 17.15–18.15 hod.)
- Odpolední (cca 16.00–18.00 hod.)

## Proč právě k nám

- **Cílem tenisové školičky je osvojení základní tenisové techniky**
- **Trenéři s dětmi udělají první krůčky z tenisové abecedy, aby si u moře zkusily, jestli je tenis bude bavit**
- **Nové pohybové tenisové dovednosti přizpůsobíme sportovní zdatnosti každého dítěte, nicméně výuka bude probíhat v kolektivu**
- **Hráči musí mít vlastní sportovní vybavení – vhodné sportovní oblečení a sportovní obuv**
- **Tenisové příslušenství nutné k tréninku zajistí trenéři**




# Funtazie klub Sunconnect Marina Beach ★★★★

TripAdvisor 361 hodnotících 4,0

ŘECKO > KRÉTA > **KATO GOUVES**

**REZERVUJTE IHNED:**

U NÁS EXKLUZIVNĚ | WiFi ZDARMA | DO 14 LET

## PROČ PRÁVĚ SEM

- Transfer z letiště: **cca 40 minut**
- Pláž: **písečná u hotelu**
- Lehátka a slunečníky na pláži: **zdarma**
- Dítě: **zcela zdarma**

DÍTĚ: ZCELA ZDARMA 2–14 LET

- **Výhodná poloha**
- **Vodní splash pro menší děti**
- **Bohaté sportovní vyžití**

**POLOHA** U písečné pláže a plážové promenády v menším letovisku Kato Gouves mezi letovisky Chersonissos a Agios Nikolaos. Centrum (supermarket, několik obchodů, lékárna) v blízkosti, rušné letovisko Chersonissos cca 7 km, Creta akvárium 2 km. Letiště Heraklion 15 km.

**VYBAVENÍ** 306 moderních pokojů a 90 bungalovů umístěných v několika 3–4podlažních budovách a dvoupodlažních bungalovech v okolí bazénů v zahradě. Hlavní budova se vstupní halou s recepcí, hlavní restaurace s terasou, několik barů, supermarket, společenská místnost, vnitřní bazén. Prostorná zahrada, 2 bazény pro dospělé s mořskou vodou, 1 dětský bazén s vodním splash pro menší děti, lehátka a slunečníky u bazénu zdarma, osušky oproti kauci, amfiteátr, hřiště, kostelík.

**PLÁŽ** Písečná pláž je od hotelu oddělena pouze přímořskou promenádou. Lehátka a slunečníky zdarma, osušky oproti kauci.

**POPIS POKOJŮ** **DR:** koupelna/WC (vysoušeč vlasů), klimatizace, telefon, TV/sat., lednička, set pro přípravu kávy a čaje, trezor zdarma, balkon nebo terasa, velikost pokoje 22 m². **DRSV:** viz DR, výhled na moře, velikost pokoje 26–29 m². **FR:** viz DR, palanda, velikost pokoje 28 m². **BG:** viz DR, přistýlka (2 pevná lůžka 1,7 m). **FR2:** viz 2 DR, propojené dveřmi, velikost pokoje 44 m².

**MAXIMÁLNÍ OBSAZENOST POKOJŮ**
**Dvoulůžkový pokoj (DR, DRSV)** 👤👤 | 👤👶
**Rodinný pokoj (FR)** 👤👶👶
**Bungalov (BG)** 👤👶👶
**Rodinný pokoj (FR2)** 👤👤👤 | 👤👤👶 | 👤👶👶

**STRAVOVÁNÍ** Viz program all inclusive.

**SPORTOVNÍ NABÍDKA** **Zdarma:** fitness, minigolf, stolní tenis, tenis (vybavení za poplatek), lukostřelba, aerobik, sportovní aktivity v rámci animačních programů. **Za poplatek:** biliár, vodní sporty na pláži.

**ZÁBAVA** Animační programy pro děti a dospělé.

**PRO DĚTI** Dětská postýlka, dětský bazén, miniklub, hřiště, vodní splash pro menší děti.

KLUBOVÁ DOVOLENÁ



**PRO HANDICAPOVANÉ** Hotel disponuje pokoji pro handicapované (na vyžádání).
**OFICIÁLNÍ TŘÍDA** ★★★★
**INTERNET** **Zdarma:** WiFi v hotelu.
**PLATEBNÍ KARTY** VISA, EC/MC, AMEX.
**WEB** www.zeushotels.gr

## ALL INCLUSIVE

- *Snídaně formou bufetu (07.15–10.15 hod.)*
- *Pozdní snídaně kontinentální (10.15–11.00 hod.)*
- *Oběd formou bufetu (12.30–14.30 hod.)*
- *Večeře formou bufetu (18.30–21.30 hod.)*
- *Občerstvení formou snacku (10.30–12.30 a 14.30–16.30 hod.)*
- *Vybrané alkoholické a nealkoholické nápoje (10.00–24.00 hod.)*

## WELLNESS & SPA

- ***Zdarma:** vnitřní bazén*
- ***Za poplatek:** sauna, různé druhy masáží, hammam*







Dvoulůžkový pokoj s výhledem na moře **DRSV**

# Nabízené pokoje

FUNTAZIE KLUB SUNCONNECT MARINA BEACH ★★★★

## TYPY POKOJŮ

Dvoulůžkový pokoj **DR | DRSV**

👤👤👤 | 👤👤👧 | 👤👤 | 👤

DR

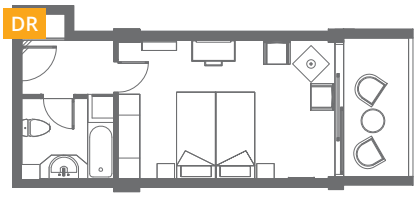

Rodinný pokoj **FR**

👤👤👤👧 | 👤👤👧👧 | 👤👤👧 | 👤👤

FR

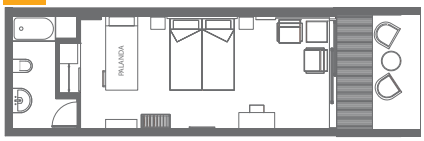

Bungalov **BG**

👤👤👤👧 | 👤👤👧👧 | 👤👤👧 | 👤👤

BG

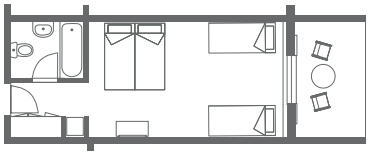

Rodinný pokoj **FR2**

👤👤👤👤 | 👤👤👤👧 | 👤👤👤 | 👤👤👧👧 | 👤👤👧 | 👤👤

👤 dospělá osoba 👧 dítě do 14 let

Uvedené náčrty pokojů mají pouze informativní charakter.



Rodinný pokoj **FR**



Bungalov **BG**

KLUBOVÁ DOVOLENÁ



## Animační program

FUNTAZIE KLUB SUNCONNECT MARINA BEACH ★★★★

### Pro děti 4–14 let

**Funtazie klub s českým animátorem**

- 3× týdně program plný soutěží a tematických aktivit
- 2× týdně program „Snídaně bez rodičů"
- 1× týdně program „Večeře bez rodičů"
- Miniklub – kreativní aktivity vědomostní soutěže, zábava, odpočinek
- Sportování – vodní soutěže, soutěže na pláži, na hřišti, sportovní turnaje
- Oddělený dětský bazén
- Dětské hřiště – houpačky, skluzavka, prolézačky
- Bazén s vodními atrakcemi
- Večerní minidisko v amfiteátru



### Pro dospělé

- **Relaxační zóna – bazén se slanou vodou, odpočinek u bazénu nebo u moře**
- **Nabídka hotelových sportů, hotelové animace**
- **Wellness centrum – nabídka masáží**
- **Procházka po pobřežní promenádě v letovisku Gouves**



# Funtazie klub Rethymno Residence ★★★★

TripAdvisor 4,0
TripAdvisor 434 hodnotících

ŘECKO > KRÉTA > ADELIANOS KAMPOS

REZERVUJTE IHNED:

U NÁS EXKLUZIVNĚ | WiFi ZDARMA | DO 14 LET

## PROČ PRÁVĚ SEM

- Transfer z letiště: **cca 100 minut**
- Pláž: **písečnooblázková cca 150 m od hotelu**
- Lehátka a slunečníky na pláži: **za poplatek**
- Dítě: **zcela zdarma**

- **Pro rodiny až se 4 dětmi**
- **Suite s privátním bazénem**
- **Hotel po celkové rekonstrukci**
- **Oblíbený resort s rodinnou atmosférou**
- **Bazén se skluzavkami**

DÍTĚ ZCELA ZDARMA 2–14 LET

**POLOHA** V letovisku Adelianos Kampos cca 6 km od starobylého města Rethymnon (pravidelné autobusové spojení), v blízkosti minimarket, několik restaurací a taveren.
**VYBAVENÍ** Hlavní budova a několik vedlejších budov. Vstupní hala s recepcí, restaurace, 4 restaurace à la carte, bar. Venku 4 bazény (z toho 1 pouze pro dospělé), 2 bazény pro děti, bazén se skluzavkami, bar u bazénu, terasa na slunění, lehátka, slunečníky zdarma, osušky oproti kauci, bary u bazénů.
**PLÁŽ** Písečná pláž s oblázky cca 150 m (přes pobřežní komunikaci). Pro vstup do vody doporučujeme obuv. Lehátka a slunečníky za poplatek, osušky oproti kauci.
**POPIS POKOJŮ** **DR:** koupelna/WC (vysoušeč vlasů), klimatizace, TV/sat., telefon, trezor za poplatek, lednička, voda při příletu, balkon nebo terasa, velikost pokoje 18–20 m². **DRS:** viz DR, prostornější, velikost pokoje 20–22 m². **FRSU | FR:** viz DRS, oddělená ložnice, set na přípravu kávy a čaje, velikost pokoje 28–35 m².
**JSPP:** viz DRS, privátní bazén, velikost pokoje 20 m².
**SU1:** viz FRSU, župany, velikost pokoje 55 m².
**SU2:** viz SU1, 2 ložnice a obývací část.
**MAXIMÁLNÍ OBSAZENOST POKOJŮ**
**Dvoulůžkový pokoj (DR)** i i
**Dvoulůžkový pokoj (DRS)** i i i | i i↑
**Rodinný pokoj (FRSU, FR)** i i i i | i i i↑ | i i↑↑
**Junior suite (JSPP)** i i
**Suite (SU1)** i i i i | i i i↑ | i i↑↑
**Suite (SU2)** i i i i i i | i i i i i↑ | i i i i↑↑ | i i i↑↑↑ | i i↑↑↑↑
**STRAVOVÁNÍ** Viz program all inclusive. U večeře vyžadovány u pánů dlouhé kalhoty.
**SPORTOVNÍ NABÍDKA** **Zdarma:** stolní tenis, vnitřní bazén, fitness.
**Za poplatek:** vodní sporty na pláži, masáže.
**ZÁBAVA** Občas večerní programy, animační programy.
**PRO DĚTI** Dětské brouzdaliště, dětská postýlka zdarma, miniklub (4–12 let).
**PRO HANDICAPOVANÉ** K dispozici 5 bezbariérových pokojů (na vyžádání dle požadavků klienta).
**OFICIÁLNÍ TŘÍDA** A (★★★★)
**INTERNET** **Zdarma:** WiFi v celém komplexu.
**PLATEBNÍ KARTY** VISA, EC/MC.
**WEB** www.rethymnoresidence.com

KLUBOVÁ DOVOLENÁ



## ALL INCLUSIVE

- *Snídaně, oběd a večeře formou bufetu*
- *Nealkoholické nápoje, alkoholické nápoje místní výroby, káva, čaj a čokoláda v baru u bazénu a v lobby baru (10.00–22.44 hod.)*
- *Odpolední káva (16.00–17.00 hod.)*
- *Občerstvení (11.00–18.00 hod.)*
- *Zmrzlina (11.00–18.00 hod.)*
- *À la carte restaurace (12.00–20.00 hod.)*

## WELLNESS & SPA

- ***Zdarma:** vnitřní bazén, fitness*
- ***Za poplatek:** různé druhy masáží, zábalů, kosmetické balíčky*










# Nabízené pokoje

FUNTAZIE KLUB RETHYMNO RESIDENCE ★★★★

## TYPY POKOJŮ

Dvoulůžkový pokoj **DR**
👤👤

Dvoulůžkový pokoj **DRS**
👤👤👤 | 👤👤🧒 | 👤👤

Rodinný pokoj **FRSU | FR**
👤👤👤👤 | 👤👤👤🧒 | 👤👤👤🧒🧒 | 👤👤👤 | 👤👤🧒 | 👤👤

Junior suite **JSPP**
👤👤

Suite **SU1**
👤👤👤👤 | 👤👤👤🧒 | 👤👤👤 | 👤👤👤🧒 | 👤👤🧒 | 👤👤

Suite **SU2**
👤👤👤👤👤👤 | 👤👤👤👤👤🧒 | 👤👤👤👤👤 | 👤👤👤👤🧒🧒 | 👤👤👤👤🧒 | 👤👤👤👤 | 👤👤👤🧒🧒🧒 | 👤👤👤🧒🧒 | 👤👤👤🧒 | 👤👤👤🧒🧒 | 👤👤👤🧒🧒🧒







👤 dospělá osoba 🧒 dítě do 14 let

Uvedené náčrty pokojů mají pouze informativní charakter.



## Animační program

FUNTAZIE KLUB RETHYMNO RESIDENCE ★★★★

### Pro děti 4–14 let

**Funtazie klub s českým animátorem**

- 3× týdně program plný soutěží a tematických aktivit
- 2× týdně program „Snídaně bez rodičů"
- 1× týdně program „Večeře bez rodičů"
- Miniklub – kreativní aktivity, vědomostní soutěže, zábava, odpočinek
- Sportování – vodní soutěže, soutěže na pláži, na hřišti, sportovní turnaje
- Oddělený dětský bazén
- Dětské hřiště – houpačky, skluzavka, prolézačky
- Bazén s vodními atrakcemi
- Večerní minidisko v amfiteátru



### Pro dospělé

- **Relaxační zóna – sladkovodní bazén, odpočinek u bazénu nebo u moře**
- **Nabídka hotelových sportů, hotelové animace**
- **Návštěva městečka Rethymno**



## Řecko – Rhodos

# SLUNCE, PLÁŽE, HISTORIE A MOŘE!

Překrásné dlouhé pláže, malebné skryté zálivy, moře všech barev a k tomu nekonečné množství slunečních paprsků! Historická zákoutí, zábava v moderních letoviscích, široká nabídka vodních sportů.

### FALIRAKI

Nejoblíbenější a největší turistické centrum ostrova se nachází zhruba 15 km od hlavního města Rhodos, s nímž je výborné spojení linkovými autobusy nebo taxi. Dominantou letoviska je dlouhá písečná pláž, kvalitní hotelové komplexy, zábava a nákupní možnosti přímo v centru Faliraki. Dětem a mládeži doporučujeme návštěvu lunaparku a jednoho z největších aquaparků Řecka.


• **Funtazie klub LTI Amada Colossos Resort ******* **str. 202**


### KOLYMBIA

Příjemné typicky řecké letovisko na východním pobřeží s tříkilometrovou eukalyptovou alejí. Na místní promenádě najdete taverny, bary a obchody. Několik písečnooblázkových pláží a malý přístav.


• **Funtazie klub Sunconnect Kolymbia Star ****** **str. 206**
• **Funtazie klub Irene Palace ****** **str. 210**


Úhrada povinné taxy v destinaci dle kategorie hotelu, klienti jsou povinni ji uhradit na recepci hotelu.

Délka letu: **3:00 hod.**

Letiště: **Rhodos**

Časový posun: **+1 hodina**

Počet nocí: **7 | 10 | 11 | 14**

KLUBOVÁ DOVOLENÁ









## RODINNÁ ZÁBAVA




**AQUAPARK A**
**Vodní park ve Faliraki poblíž klubového hotelu Esperides Beach s množstvím zábavy pro malé i velké návštěvníky.**

**RHODOS B**
**Návštěva kosmopolitní metropole Rhodos, procházky majestátním starým městem.**

| MĚSÍC V ROCE | V | VI | VII | VIII | IX | X |
|---|---|---|---|---|---|---|
| PRŮMĚRNÁ NEJVYŠŠÍ DENNÍ TEPLOTA VZDUCHU (°C) | 25 | 30 | 32 | 33 | 33 | 25 |
| PRŮMĚRNÁ NEJVYŠŠÍ TEPLOTA VODY (°C) | 19 | 21 | 23 | 25 | 24 | 22 |

## možnosti sportování

POTÁPĚNÍ, RYBAŘENÍ, GOLF, DALŠÍ SPORTOVNÍ AKTIVITY V RÁMCI HOTELŮ



# Funtazie klub LTI Amada Colossos Resort ★★★★★

4,0
TripAdvisor 623 hodnotících

ŘECKO > RHODOS > **FALIRAKI**

**REZERVUJTE IHNED:**

U NÁS EXKLUZIVNĚ | WiFi ZDARMA | DO 14 LET

## PROČ PRÁVĚ SEM

Dítě: ZCELA ZDARMA 2–14 LET

- Transfer z letiště: **cca 40 minut**
- Pláž: **písečnooblázková u hotelu**
- Lehátka a slunečníky na pláži: **zdarma**
- Dítě: **zcela zdarma**

- **Program ultra all inclusive**
- **V ceně Aquapark přímo v hotelu**
- **Až pro 2 děti pobyt zdarma**

**POLOHA** Nový moderní hotel cca 3 km od centra střediska Faliraki s mnoha bary, tavernami a obchody. Hlavní město Rhodos cca 10 km (dobré autobusové spojení, zastávka cca 100 m).
**VYBAVENÍ** Vstupní hala s recepcí, 7 restaurací (hlavní, asijská, italská, řecká taverna, fast food), několik barů, minimarket. Zóna pro rodiny s dětmi a oddělená zóna pro dospělé osoby (oddělená sekce v hlavní restauraci, sekce v řecké taverně, bazén a bar u bazénu, sekce na pláži). Celkem 4 bazény (hlavní bazén, relaxační bazén, bazén v aquaparku, aktivní bazén). V zahradě terasa na slunění s lehátky a slunečníky zdarma, osušky zdarma. Aquapark přímo v hotelu zdarma. Minimarket.

**PLÁŽ** Dlouhá písečnooblázková pláž přímo u hotelu. Lehátka a slunečníky na pláži zdarma.
**POPIS POKOJŮ** **DR:** koupelna/WC (vysoušeč vlasů, župan), moderní, designové pokoje ve středomořském stylu, klimatizace, TV/sat., set na přípravu kávy a čaje, trezor, minilednička, balkon nebo terasa, velikost pokoje 23 m².
**DRP:** viz DR, méně výhodná poloha.
**DRSV:** viz DR, výhled na moře. **FRSV:** viz DRSV, 2 místnosti oddělené opticky, velikost pokoje 29 m².
**FRSVSP:** viz FRSV, sdílený bazén, velikost pokoje 35 m².
**MAXIMÁLNÍ OBSAZENOST POKOJŮ**
**Dvoulůžkový pokoj (DR, DRP, DRSV)** 🧍🧍 | 🧍🧍👶
**Rodinný pokoj (FRSV, FRSVSP)** 🧍🧍🧍🧍 | 🧍🧍🧍👶 | 🧍🧍👶👶
**STRAVOVÁNÍ** Viz program ultra all inclusive.

**SPORTOVNÍ NABÍDKA** **Zdarma:** tenisový kurt (vybavení za poplatek). **Za poplatek:** fitness.
**ZVLÁŠTNOSTI** Hotel disponuje zónou pro rodiny a zónou pro dospělé osoby.
**ZÁBAVA** Bohatý denní a večerní animační program pro děti i dospělé. Tematické večery.
**PRO DĚTI** Aquapark, bazény s vodními atrakcemi. Skluzavky do vody (černá díra, volný pád, multiskluzavka, raftová skluzavka, vesmírná díra atd.). Vodní věž s několika skluzavkami, vodní houba s vodopády, chobotnička, 7 různých vodních fontán, stříkací hračky. Dva dětské kluby (s vybavením), klub pro náctileté, dětské hřiště.
**PRO HANDICAPOVANÉ** Hotel disponuje několika pokoji přizpůsobenými pro handicapované klienty.

KLUBOVÁ DOVOLENÁ



**OFICIÁLNÍ TŘÍDA** A (★★★★)
**INTERNET** **Zdarma:** WiFi na pokojích a v lobby.
**PLATEBNÍ KARTY** VISA, EC/MC.
**WEB** www.louishotels.com

## ALL INCLUSIVE

- *Snídaně formou bufetu (07.00–10.00 hod.)*
- *Oběd formou bufetu v hlavní restauraci (13.00–15.00 hod.)*
- *Snack – hamburger, párek v rohlíku, pizza atd. (10.30–18.00 hod.)*
- *Večeře formou bufetu (18.30–21.30 hod.) v hlavní restauraci*
- *1× týdně možnost večeře v asijské, italské či řecké taverně (nutná rezervace)*
- *Nealkoholické a alkoholické nápoje zahraniční i místní výroby (10.00–24.00 hod.)*
- *Teplý a studený snack (15.30–18.00 a 22.30–24.00 hod.)*
- *Bar u bazénu*







Rodinný pokoj se sdíleným bazénem **FRSVSP**

# Nabízené pokoje

FUNTAZIE KLUB LTI AMADA COLOSSOS RESORT ★★★★★

## TYPY POKOJŮ

Dvoulůžkový pokoj — **DR | DRP | DRSV**

i i i | i i | i i | i | i

**DR**

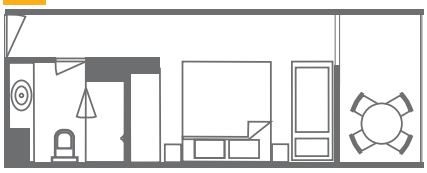

Rodinný pokoj — **FRSV | FRSVSP**

i i i i | i i i | i i | i i i | i i | i i

**FRSV**

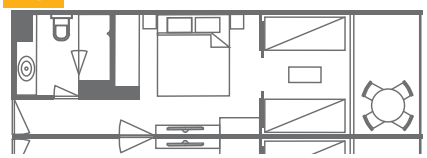

**FRSVSP**

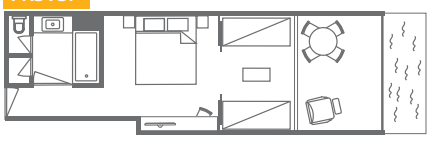

i dospělá osoba | dítě do 14 let

Uvedené náčrty pokojů mají pouze informativní charakter.



Rodinný pokoj s výhledem na moře **FRSV**

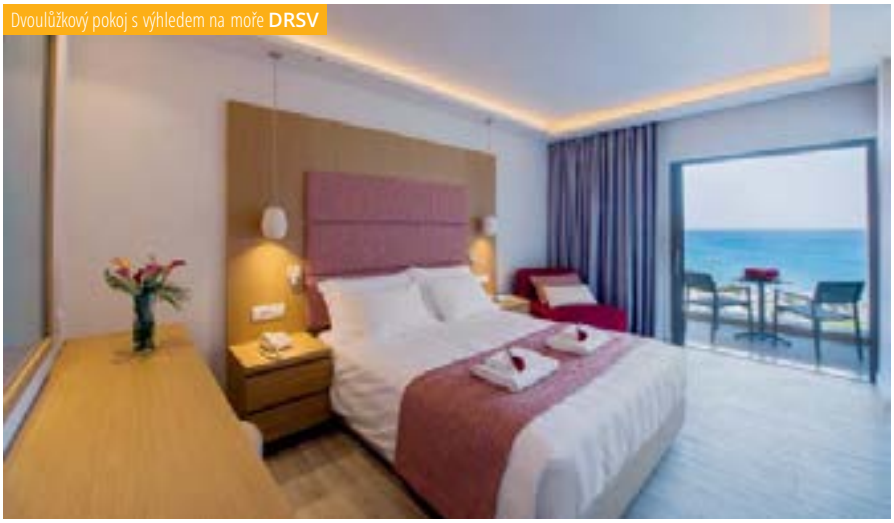

Dvoulůžkový pokoj s výhledem na moře **DRSV**




# Animační program

FUNTAZIE KLUB LTI AMADA COLOSSOS RESORT ★★★★★

## pro děti 4–14 let

**Funtazie klub s českým animátorem**

- 3× týdně program plný soutěží a tematických aktivit
- 2× týdně program „Snídaně bez rodičů“
- 1× týdně program „Večeře bez rodičů“
- Miniklub – kreativní aktivity, vědomostní soutěže, zábava, odpočinek
- Sportování – vodní soutěže, soutěže na pláži, na hřišti, sportovní turnaje
- Vodní atrakce pro starší děti – tobogany, skluzavky
- Oddělený dětský bazén
- Dětské hřiště – houpačky, skluzavka, prolézačky
- Večerní minidisko



## pro dospělé

- **Relaxační zóna – sladkovodní bazén, odpočinek u bazénu nebo u moře**
- **Nabídka hotelových sportů**



# Funtazie klub Sunconnect Kolymbia Star ★★★★

4,0
TripAdvisor 1 507 hodnotících

ŘECKO > RHODOS > **KOLYMBIA**

**REZERVUJTE IHNED:**

U NÁS EXKLUZIVNĚ | WiFi ZDARMA | DO 14 LET

## PROČ PRÁVĚ SEM

- Transfer z letiště: **cca 50 minut**
- Pláž: **písečná cca 300 m od hotelu**
- Lehátka a slunečníky na pláži: **za poplatek**
- Dítě: **zcela zdarma**

Dítě: ZCELA ZDARMA 2–14 LET

- **Skluzavky a tobogan pro děti**
- **Prostorné moderní rodinné pokoje**
- **Na okraji letoviska Kolymbia**

**POLOHA** V klidném prostředí asi 1,5 km od centra letoviska Kolymbia s mnoha tavernami, obchůdky a možnostmi zábavy. Nejbližší lékárna v Kolymbii. Nemocnice v hlavním městě Rhodosu, aquapark ve Faliraki (cca 15 km). Město Rhodos cca 30 km. V blízkosti hotelu je zastávka linkového autobusu.

**VYBAVENÍ** Několik budov rozmístěných v zahradě, některé budovy s výtahem, vstupní hala s recepcí a barem, restaurace s terasou, snack bar, bar u bazénu, supermarket, místnost s TV/sat., bazén, relaxační bazén, dětský bazén se skluzavkami pro menší děti, bazén s tobogany (omezeno výškou od 120 cm a věkem od 6 let), terasa na slunění s lehátky a slunečníky zdarma, osušky za depozit.

**PLÁŽ** Cca 300 m od písečnooblázkové pláže (při vstupu do vody oblázky). Lehátka a slunečníky za poplatek.

**POPIS POKOJŮ** **DR:** koupelna/WC (vysoušeč vlasů), telefon, minilednička, TV, klimatizace (1. 6. – 30. 9.), trezor (za poplatek), balkon nebo terasa, velikost pokoje 23 m².
**FR:** viz DR, 1 prostornější místnost, velikost pokoje 28 m².
**FR1:** viz DR, 2 místnosti oddělené zatahovacími dveřmi, velikost pokoje 38 m². Dětská postýlka zdarma (na vyžádání).

**MAXIMÁLNÍ OBSAZENOST POKOJŮ**
**Dvoulůžkový pokoj (DR)** 🧍🧍 | 🧍🧒
**Rodinný pokoj (FR)** 🧍🧍🧍 | 🧍🧍🧒🧒
**Rodinný pokoj (FR1)**
🧍🧍🧍🧍🧒 | 🧍🧍🧍🧒🧒 | 🧍🧍🧍🧒🧒🧒 | 🧍🧍🧒🧒🧒🧒

**STRAVOVÁNÍ** Viz program all inclusive. Možnost bezlepkové stravy.

**SPORTOVNÍ NABÍDKA** **Zdarma:** stolní tenis, tenis (klienti s polopenzí za poplatek), plážový volejbal.
**Za poplatek:** minigolf ,biliár, vodní sporty na pláži.

**PRO DĚTI** Dětská postýlka zdarma, dětská stolička v hlavní restauraci, dětský sladkovodní bazén, vodní atrakce pro nejmenší.

**OFICIÁLNÍ TŘÍDA** ★★★★

**INTERNET** **Zdarma:** WiFi v lobby a na pokojích.

**PLATEBNÍ KARTY** VISA, EC/MC.

**WEB** www.kolymbiastar.gr

KLUBOVÁ DOVOLENÁ



## ALL INCLUSIVE

- *Snídaně formou bufetu (07.00–10.00 hod.)*
- *Oběd formou bufetu (12.30–14.00 hod.)*
- *Lehké občerstvení (14.00–16.00 hod.)*
- *Káva, čaj (16.30–18.00 hod.)*
- *Večeře formou bufetu (18.30–21.00 hod.), 2× týdně tematické večeře*
- *Nealkoholické a alkoholické nápoje místní výroby (10.00–23.00 hod.)*
- *Zmrzlina (10.00–18.00 hod.)*
- *Tenis*











# Nabízené pokoje



## TYPY POKOJŮ

Dvoulůžkový pokoj **DR**

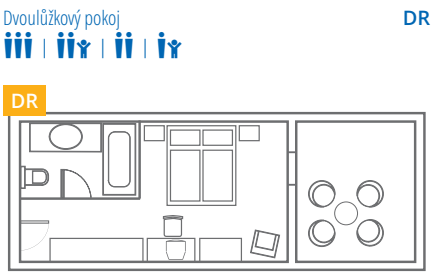

Rodinný pokoj **FR**

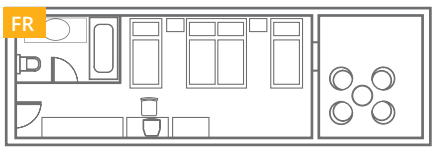

Rodinný pokoj **FR1**

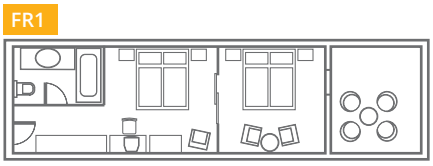

dospělá osoba dítě do 14 let

Uvedené náčrty pokojů mají pouze informativní charakter.




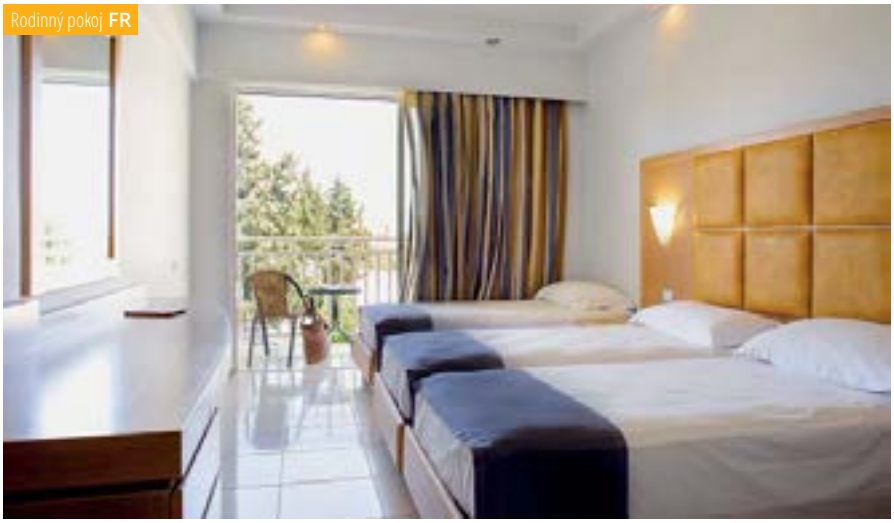



# Animační program

FUNTAZIE KLUB SUNCONNECT KOLYMBIA STAR ★★★★

## pro děti 4–14 let



**Funtazie klub s českým animátorem**

- 3× týdně program plný soutěží a tematických aktivit
- 2× týdně program „Snídaně bez rodičů“
- 1× týdně program „Večeře bez rodičů“
- Miniklub – kreativní aktivity, vědomostní soutěže, zábava, odpočinek
- Sportování – vodní soutěže, soutěže na pláži, na hřišti, sportovní turnaje
- Vodní atrakce pro starší děti - tobogany, skluzavky
- Oddělený dětský sladkovodní bazén
- Dětské hřiště – houpačky, skluzavka, prolézačky
- Večerní minidisko

## pro dospělé

- **Relaxační zóna – sladkovodní bazén, odpočinek u bazénu nebo u moře**
- **Nabídka hotelových sportů**
- **Procházka po pobřežní promenádě nebo v letovisku Kolymbia**



# Funtazie klub Irene Palace ★★★★

4,0
TripAdvisor 941 hodnotících

U NÁS EXKLUZIVNĚ | WiFi ZDARMA | DO 15 LET

ŘECKO > RHODOS > **KOLYMBIA**

**REZERVUJTE IHNED:**

## PROČ PRÁVĚ SEM

- Transfer z letiště: **cca 50 minut**
- Pláž: **písečnooblázková u hotelu**
- Lehátka a slunečníky na pláži: **za poplatek**
- Dítě: **zcela zdarma**

- **Přímo u dlouhé pláže v blízkosti obchodů, restaurací a možností zábavy**
- **Nové, moderní pokoje superior**
- **Možnost výběru mezi polopenzí a programem all inclusive**
- **Nový bazén se skluzavkami a tobogány**

Dítě zcela zdarma 2–15 let

**POLOHA** Cca 300 m od centra střediska Kolymbia s bary, tavernami, obchody a lékárnou. Město Rhodos cca 25 km (pravidelné spojení linkovým autobusem, zastávka 150 m od hotelu), nemocnice. Aquapark ve Faliraki (cca 15 km).
**VYBAVENÍ** Vstupní hala s recepcí v typickém řeckém stylu, hlavní restaurace, bar, televizní a společenská místnost, kadeřnictví a minimarket. V zahradě bazén, dětský bazén, bazén se skluzavkami, jacuzzi, terasa na slunění s lehátky a slunečníky zdarma, bar u bazénu.
**PLÁŽ** Přímo u dlouhé písečnooblázkové pláže. Lehátka, slunečníky a osušky za poplatek.
**POPIS POKOJŮ** **DRP:** koupelna s vanou/WC (vysoušeč vlasů), centrální klimatizace (mimo období 1. 6. – 15. 9. za poplatek), telefon, lednička, TV/sat., trezor za poplatek, balkon, velikost pokoje 25 m². **DRPSV:** viz DRP, výhled na moře. **DRS:** viz DR, moderní zrenovované pokoje, sprcha v koupelně, set na přípravu kávy a čaje. **DRSSV:** viz DRS, výhled na moře. **FRSVS:** viz DRSSV, 1 prostorná místnost se 4 lůžky, vana v koupelně, velikost pokoje 50 m².
**MAXIMÁLNÍ OBSAZENOST POKOJŮ**
**Dvoulůžkový pokoj (DRS, DRSSV, DRP, DRPSV)** 🛏 | 🛏🛏
**Rodinný pokoj (FRSVS)** 🛏🛏🛏 | 🛏🛏🛏🛏 | 🛏🛏🛏🛏 | 🛏🛏🛏🛏 | 🛏🛏🛏🛏🛏
**STRAVOVÁNÍ** Snídaně a večeře formou bufetu. Možnost dokoupení programu all inclusive.
**SPORTOVNÍ NABÍDKA** **Zdarma:** fitness, volejbal, fotbal, stolní tenis (klienti s polopenzí za poplatek), šipky; pro klienty s all inclusive zdarma tenis (osvětlení za poplatek), minigolf. **Za poplatek:** půjčovna kol, sauna, biliár, vodní sporty na pláži.
**PRO DĚTI** Dětská postýlka zdarma (na vyžádání), dětská stolička v hlavní restauraci, bazén se skluzavkami, dětský bazén, dětské hřiště, minizoo.
**ZÁBAVA** Hotel pořádá zábavné a sportovní animační programy. Pravidelně je pořádán řecký večer.
**PRO HANDICAPOVANÉ** 3 pokoje pro handicapované klienty (na vyžádání).
**OFICIÁLNÍ TŘÍDA** ★★★★

KLUBOVÁ DOVOLENÁ



**INTERNET Zdarma:** v baru u bazénu.
**Za poplatek:** na pokojích, v ostatních částech hotelu.
**PLATEBNÍ KARTY** VISA, EC/MC.
**WEB** www.irenepalace.gr

## ALL INCLUSIVE

- *Snídaně formou bufetu (07.00–10.00 hod.)*
- *Oběd formou bufetu (12.00–14.00 hod.)*
- *Večeře formou bufetu (18.00–21.00 hod.)*
- *Speciální dětský bufet*
- *Zmrzlina pro děti (10.00–17.00 hod.)*
- *Nealkoholické a alkoholické nápoje místní výroby (10.00–23.00 hod.)*
- *Káva a lehké občerstvení (11.00–12.00 a 15.30–16.30 hod.)*








Rodinný pokoj **FRSSV**

# Nabízené pokoje



## TYPY POKOJŮ

Dvoulůžkový pokoj **DRS | DRSSV | DRP | DRPSV**

DRS

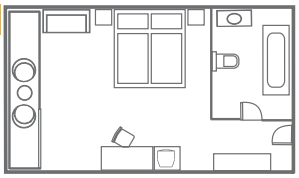

DRP

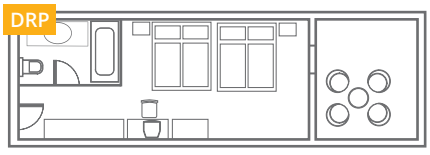

Rodinný pokoj **FRSVS**

FRSSV

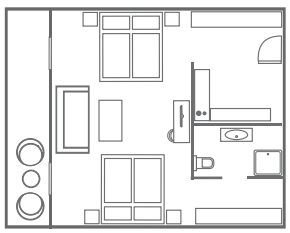

dospělá osoba, dítě do 15 let

Uvedené náčrty pokojů mají pouze informativní charakter.

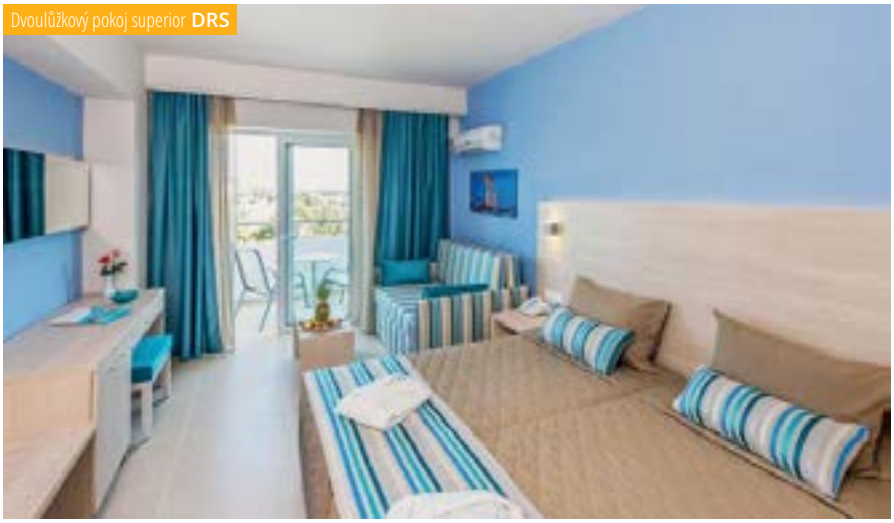
Dvoulůžkový pokoj superior **DRS**


Dvoulůžkový pokoj **DRP**



# Animační program

FUNTAZIE KLUB IRENE PALACE ★★★★

## Pro děti 4–12 let

**Funtazie klub s českým animátorem**

- 3× týdně program plný soutěží a tematických aktivit
- 2× týdně program „Snídaně bez rodičů“
- 1× týdně program „Večeře bez rodičů“
- Miniklub – kreativní aktivity, vědomostní soutěže, zábava, odpočinek
- Sportování – vodní soutěže, soutěže na pláži, na hřišti, sportovní turnaje
- Vodní atrakce pro starší děti – tobogany, skluzavky
- Oddělený dětský sladkovodní bazén
- Dětské hřiště – houpačky, skluzavka, prolézačky
- Večerní minidisko

## Pro teenagery 13 –15 let

**Funtazie TEENZ klub s českým animátorem**

- 4× týdně dopolední, odpolední nebo večerní program
- Sportování – týmové i individuální sportovní soutěže
- Soutěže – Miss Funtazie Teenz, Funtazie Teenz hledá talent, kvízy
- Zábavné párty





## Pro dospělé

- **Relaxační zóna – sladkovodní bazén, odpočinek u bazénu nebo u moře**
- **Nabídka hotelových sportů**



# Řecko – Kos

# Ostrov s mnoha kontrasty!

Malebné vesničky, živé město Kos, rozlehlé písečné nebo oblázkové pláže s průzračným mořem.

## MARMARI

Ideální podmínky pro rodinnou dovolenou, vodní sporty, dlouhou písečnou pláž nabízí tato lokallita. která se nachází cca 15 km od hlavního města Kos.

- **Funtazie klub Holiday Village Kos by Atlantica ★★★★** **str. 216**

## TIGAKI

Letovisko s jednou z nejkrásnějších písečných pláží ostrova s ideálními podmínkami pro vodní sporty a cyklistiku. V centru městečka se nachází spousta obchodů, restaurací, taveren, barů, půjčoven kol a motocyklů. Doporučujeme vyznavačům zábavy.

- **Funtazie klub LABRANDA Marine Aquapark Resort ★★★★** **str. 220**

## KARDAMENA

Původní rybářská osada se změnila v turistické centrum. V přístavu je mnoho taveren, barů, restaurací a obchodů.

- **Funtazie klub Evripides Village Beach ★★★★** **str. 224**

Úhrada povinné taxy v destinaci dle kategorie hotelu, klienti jsou povinni ji uhradit na recepci hotelu.

Délka letu: **2:50 hod.**

Letiště: **Kos**

Časový posun: **+1 hodina**

Počet nocí: **7 | 10 | 11 | 14**

KLUBOVÁ DOVOLENÁ







## RODINNÁ ZÁBAVA




**LIDO WATER PARK** A
**Vodní park poblíž Mastichari, mnoho vodních atrakcí a sportovních – plážový volejbal.**

**NISYROS** B
**Celodenní výlet na vulkanický ostrov.**

| MĚSÍC V ROCE | V | VI | VII | VIII | IX | X |
|---|---|---|---|---|---|---|
| PRŮMĚRNÁ NEJVYŠŠÍ DENNÍ TEPLOTA VZDUCHU (°C) | 25 | 29 | 32 | 33 | 29 | 25 |
| PRŮMĚRNÁ NEJVYŠŠÍ TEPLOTA VODY (°C) | 19 | 21 | 23 | 25 | 24 | 22 |

## možnosti sportování

WINDSURFING, KITESURFING, CYKLISTIKA, DALŠÍ SPORTOVNÍ AKTIVITY V RÁMCI HOTELŮ



# Funtazie klub Holiday Village Kos by Atlantica ★★★★

4,0
TripAdvisor 1 821 hodnotících

U NÁS EXKLUZIVNĚ | WiFi ZDARMA | DO 13 LET

ŘECKO > KOS > MARMARI

REZERVUJTE IHNED:

## PROČ PRÁVĚ SEM

- Transfer z letiště: **cca 40 minut**
- Pláž: **písečná u hotelu**
- Lehátka a slunečníky na pláži: **zdarma**
- Dítě: **zcela zdarma**

DÍTĚ: ZCELA ZDARMA 2–13 LET

- **Vodní atrakce pro menší děti**
- **Výborné zázemí pro sport a aktivní zábavu**
- **Ideální poloha u písečné pláže**
- **Kvalitní služby řetězce Atlantica**

**POLOHA** Na klidném místě cca 1 km od vesničky Marmari s obchody, tavernami a bary. Město Kos 15 km, Mastichari (lékárna) 8 km, Tigaki 5 km. Nemocnice ve městě Kos, Lido Waterpark cca 3 km.
**VYBAVENÍ** Hotelový komplex v několika budovách v krásné zahradě. Vstupní hala s recepcí, hlavní restaurace, 3 à la carte restaurace (řecká, americká a mezinárodní), bary, minimarket, TV místnost, wellness centrum. Venku 4 bazény (relaxační, rodinný – vyhřívaný pouze v květnu a říjnu, s vodními atrakcemi) a 3 dětské oddělené části bazénů s vodními atrakcemi pro menší děti (omezeno věkem i výškou), terasa s lehátky a slunečníky, osušky oproti kauci, bar u bazénu.

**PLÁŽ** Přímo u písečné pláže, oddělené pouze klidnou místní komunikací. Lehátka a slunečníky zdarma, bar na pláži.
**POPIS POKOJŮ** **DR:** koupelna/WC (vysoušeč vlasů), individuální klimatizace, TV/sat., telefon, trezor, minilednička, rychlovarná konvice, balkon nebo terasa, velikost pokoje 25 m². **DRR:** viz DR, pro děti patrová postel. **FR1:** viz DR, 1 oddělená ložnice zatahovacími dveřmi, velikost pokoje 30 m².
**MAXIMÁLNÍ OBSAZENOST POKOJŮ**
**Dvoulůžkový pokoj (DR)** i i i | i i
**Dvoulůžkový pokoj (DRR)** i i
**Rodinný pokoj (FR1)** i i i i | i i i | i i i
**STRAVOVÁNÍ** Viz program all inclusive.

**SPORTOVNÍ NABÍDKA** **Zdarma:** tenisové kurty, stolní tenis, plážový volejbal, basketbal, hřiště na fotbal, aerobik, fitness (pouze pro dospělé), aquaaerobik.
**Za poplatek:** vodní sporty na pláži, letecké centrum.
**ZÁBAVA** Denní i večerní animační program, živá hudba, vystoupení.
**PRO DĚTI** Tři dětské oddělené části bazénů, jeden se skluzavkami a vodními atrakcemi (omezeno věkem i výškou), hřiště, dětské menu, dětská postýlka zdarma.
**OFICIÁLNÍ TŘÍDA** A (★★★★)
**INTERNET** **Zdarma:** WiFi v lobby a na pokojích.
**PLATEBNÍ KARTY** VISA, EC/MC.
**WEB** www.atlanticahotels.com



## ALL INCLUSIVE

- *Snídaně formou bufetu (07.00–10.30 hod.)*
- *Oběd formou bufetu v hlavní restauraci (12.30–14.30 hod.)*
- *Večeře formou bufetu v hlavní restauraci (18.30–21.00 hod.)*
- *1× za pobyt možnost večeře v americké, mezinárodní a řecké à la carte restauraci (nutná rezervace)*
- *Lehký snack (10.30–17.30 hod.)*
- *Odpolední káva, čaj, zákusky (16.30–17.30 hod.)*
- *Bar na pláži (10.00–18.00)*
- *Alkoholické a nealkoholické nápoje místní výroby (10.00–24.00 hod.)*

## WELLNESS & SPA

- *Sauna, pára, masáže, řada relaxačních procedur, salon krásy*












# Nabízené pokoje



## TYPY POKOJŮ

Dvoulůžkový pokoj **DR**

👤👤👤 | 👤👤👶 | 👤👤

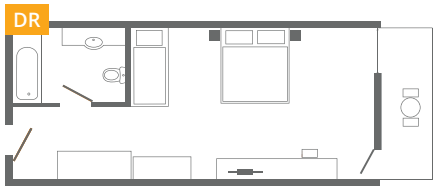


Dvoulůžkový pokoj **DRR**

👤👤👶👶

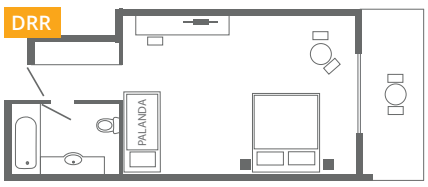


Rodinný pokoj **FR1**

👤👤👤👤 | 👤👤👤👶 | 👤👤👶👶

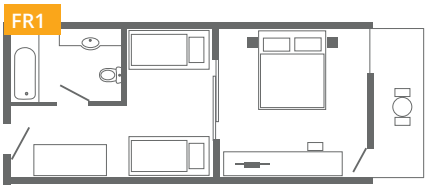


👤 dospělá osoba 👶 dítě do 13 let

Uvedené náčrty pokojů mají pouze informativní charakter.

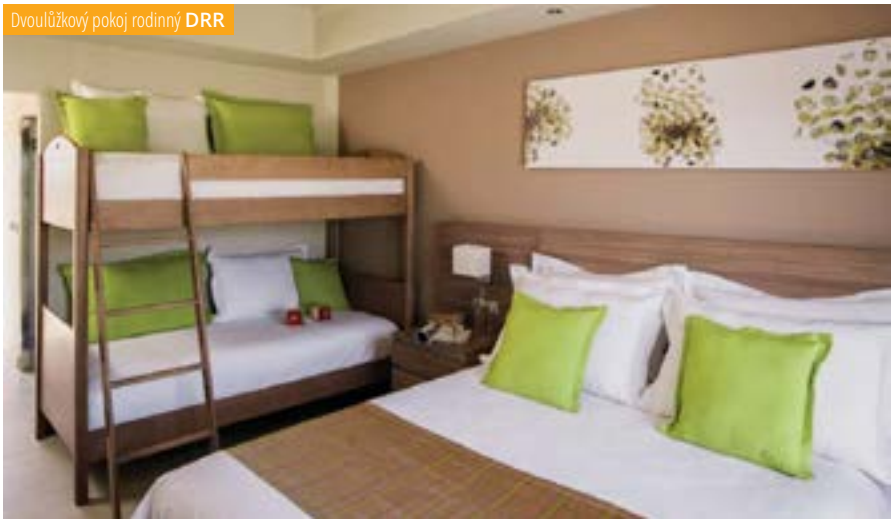






# Animační program

FUNTAZIE KLUB HOLIDAY VILLAGE KOS BY ATLANTICA ★★★★

Funtazie klub

## Pro děti 4–13 let

**Funtazie klub s českým animátorem**

- 3× týdně program plný soutěží a tematických aktivit
- 3× týdně program plný soutěží a tematických aktivit
- 2× týdně program „Snídaně bez rodičů"
- 1× týdně program „Večeře bez rodičů"
- Miniklub – kreativní aktivity, vědomostní soutěže, zábava, odpočinek
- Sportování – vodní soutěže, soutěže na pláži, na hřišti, sportovní turnaje
- Oddělený dětský bazén se skluzavkami a vodními atrakcemi
- Dětské hřiště – houpačky, skluzavka, prolézačky
- Večerní minidisko





## Pro dospělé

- **Relaxační zóna – bazén, odpočinek u bazénu nebo u moře**
- **Procházky podél moře**
- **Nabídka hotelových sportů**
- **Večerní program**



# Funtazie klub LABRANDA Marine Aquapark Resort ★★★★

4,0
TripAdvisor 1 477 hodnotících

ŘECKO > KOS > **TIGAKI**

**REZERVUJTE IHNED:**

## PROČ PRÁVĚ SEM

- Transfer z letiště: **cca 60 minut**
- Pláž: **písečnooblázková u hotelu**
- Lehátka a slunečníky na pláži: **za poplatek**
- Dítě: **zcela zdarma**

- **Klidné místo**
- **Prostorné pokoje**
- **Kvalitní program all inclusive**
- **Aquapark v rámci hotelu**

Dítě: ZCELA ZDARMA 2–12 LET

**POLOHA** V severní části ostrova, necelé 4 km od známého letoviska Tigaki. Nákupní možnosti, restaurace a bary v centru města Kos (cca 6 km), autobusová zastávka cca 100 m od hotelu (spojení s městem Kos). Nejbližší lekárna v Tigaki, nemocnice ve městě Kos 6 km.
**VYBAVENÍ** Hlavní budova a 21 dvoupodlažních domů umístěných v udržované zahradě. Hlavní budova s recepcí, lobby bar, restaurace, řecká taverna, italská restaurace, supermarket, společenská místnost, konferenční místnost, dětské hřiště. Venku relaxační bazén, bazén s umělými vlnami (v určitých intervalech), bazén se skluzavkami a tobogany (omezeno výškou), dětský bazén, bar u bazénu, terasa na slunění s lehátky a slunečníky zdarma, osušky oproti kauci, sprchy, dětské hřiště.
**PLÁŽ** Úzká pláž s hrubým pískem pod hotelem, vstup do moře oblázkovokamenitý. Doporučujeme boty do vody. Lehátka a slunečníky zdarma v zahradě hotelu nad pláží. Cca 5 minut chůze od hotelu dlouhá písečná pláž Karnagio s pozvolným vstupem do vody s lehátky a slunečníky za poplatek.
**POPIS POKOJŮ** **DR:** koupelna/WC (vysoušeč vlasů), individuální klimatizace, telefon, TV/sat., miniledničká (po příjezdu láhev vody zdarma), trezor za poplatek, balkon nebo terasa, velikost pokoje 21 m². **DRP:** viz DR, mohou však být situovány v méně příznivé poloze. **DRSS:** viz DRP, boční výhled na moře. **FRP:** viz DRP, 1 oddělená ložnice. Velikost pokoje 30 m². **FR1:** viz DR, 1 oddělená ložnice, v ložnici klimatizace, velikost pokoje 30 m². **FR1SS:** viz FR1, boční výhled na moře. **FR2:** viz DR, 2 oddělené ložnice, velikost pokoje 40 m². **FR2SS:** viz FR2, boční výhled na moře. Dětská postýlka zdarma (na vyžádání)
**MAXIMÁLNÍ OBSAZENOST POKOJŮ**
**Dvoulůžkový pokoj (DR, DRP, DRSS)** i🧒 | i
**Rodinný pokoj (FRP, FR1, FR1SS)** i🧒 | i | i🧒
**Rodinný pokoj (FR2, FR2SS)** i🧒 | i🧒 | i🧒
**STRAVOVÁNÍ** Viz program all inclusive.
Možnost bezlepkové stravy.

KLUBOVÁ DOVOLENÁ



**SPORTOVNÍ NABÍDKA** **Zdarma:** tenis, stolní tenis, basketbal, volejbal, pétangue, minifotbal, fitness. **Za poplatek:** biliár, půjčovna kol, masáže.
**OFICIÁLNÍ TŘÍDA** A (★★★★)
**INTERNET** **Zdarma:** WiFi v lobby a na pokojích. **Za poplatek:** internetový koutek.
**PLATEBNÍ KARTY** VISA, EC/MC.
**WEB** www.labranda.com

## ALL INCLUSIVE

- *Snídaně formou bufetu (07.00–10.00 hod.)*
- *Pozdní snídaně (10.00–11.00 hod.)*
- *Oběd formou bufetu (12.30–14.30 hod.)*
- *Večeře formou bufetu (18.30–21.30 hod.), u mužů se vyžadují dlouhé kalhoty*
- *Řecká restaurace (19.00–22.00 hod., 1× za pobyt, rezervace nutná)*
- *Italská restaurace (19.00–22.00 hod., 1× za pobyt, rezervace nutná)*
- *Odpolední snack, káva, čaj (16.00–18.00 hod.)*
- *Vybrané nealkoholické a alkoholické nápoje místní výroby (10.00–24.00 hod.)*

## WELLNESS & SPA

- ***Zdarma:** sauna*
- ***Za poplatek:** masáže, kadeřnictví*





Pláž **Karnagio**





Dvoulůžkový pokoj **DR**

# Nabízené pokoje

FUNTAZIE KLUB LABRANDA MARINE AQUAPARK RESORT ★★★★

## TYPY POKOJŮ

Dvoulůžkový pokoj — **DRP | DR | DRSS**

**DR**



Rodinný pokoj — **FR1 | FRP | FR1SS**

**FR1**

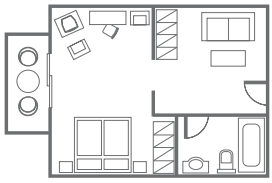

Rodinný pokoj — **FR2 | FR2SS**

**FR2**

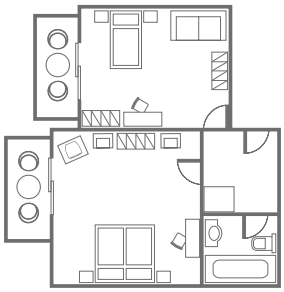

dospělá osoba, dítě do 12 let

Uvedené náčrty pokojů mají pouze informativní charakter.



Rodinný pokoj **FR1**



Rodinný pokoj **FR2**



# Animační program



## pro děti 4–12 let

**Funtazie klub s českým animátorem**

- 3× týdně program plný soutěží a tematických aktivit
- 2× týdně program „Snídaně bez rodičů"
- 1× týdně program „Večeře bez rodičů"
- Miniklub – kreativní aktivity, vědomostní soutěže, zábava, odpočinek
- Sportování – vodní soutěže, soutěže na pláži, na hřišti, sportovní turnaje
- Oddělený dětský bazén se skluzavkami
- Dětské hřiště – houpačky, skluzavka, prolézačky
- Večerní minidisko





## pro dospělé

- **Relaxační zóna – bazén, odpočinek u bazénu nebo u moře**
- **Bazén se skluzavkami**
- **Nabídka hotelových sportů**
- **Večerní program**



# Funtazie klub Evripides Village Beach ★★★★

TripAdvisor 3,5 408 hodnotících

ŘECKO > KOS > **KARDAMENA**

**REZERVUJTE IHNED:**

U NÁS EXKLUZIVNĚ | WiFi ZDARMA | DO 14 LET

## PROČ PRÁVĚ SEM

- Transfer z letiště: **cca 40 minut**
- Pláž: **písečnooblázková cca 150 m od hotelu**
- Lehátka a slunečníky na pláži: **za poplatek**
- Dítě: **zcela zdarma**

Dítě: zcela zdarma 2–14 let

- **Prostorná apartmá pro 5 osob**
- **V udržované zahradě**
- **Živé centrum Kardameny cca 2,5 km**

**POLOHA** Menší komplex 5 budov v prostorné a udržované zahradě na okraji střediska Kardamena. Centrum střediska Kardamena s mnoha tavernami, bary, obchody a menším přístavem cca 2,5 km. Nejbližší lékárna v Kardameně, nemocnice ve městě Kos. Hlavní město Kos cca 26 km. Vodní svět aquapark Lido Water Park poblíž Mastichari (cca 25 km).
**VYBAVENÍ** Vstupní hala s recepcí (trezor za poplatek), hlavní restaurace s terasou, bary včetně baru u bazénu, minimarket, obchod se suvenýry, TV místnost. Dva bazény s terasou na slunění, lehátka a slunečníky u bazénu zdarma, osušky oproti kauci.
**PLÁŽ** Dlouhá písečnooblázková pláž (při vstupu do moře oblázky – doporučujeme boty do vody), je oddělena od hotelu místní málo frekventovanou komunikací, dle polohy pokoje vzdálenost 100–150 m. Lehátka a slunečníky na pláži za poplatek.
**POPIS POKOJŮ** **DR:** koupelna/WC (vysoušeč vlasů), klimatizace, miniledničká, balkon nebo terasa. **DRSV:** viz DR, výhled na moře, velikost cca 20 m². **DRR:** viz DR, prostornější, velikost cca 25 m². **FRI:** viz DRR, prostornější, 2× manželská postel. **AP:** viz DR, obývací pokoj kombinovaný s kuchyňským koutem a oddělená ložnic, velikost cca 35 m².
**MAXIMÁLNÍ OBSAZENOST POKOJŮ**
**Dvoulůžkový pokoj (DR, DRSV)** 👤👤 | 👤👶
**Dvoulůžkový pokoj (DRR)** 👤👤👶
**Rodinný pokoj (FR)** 👤👤👶
**Apartmá (AP)** 👤👤👤👤👤 | 👤👤👤👤👶 | 👤👤👤👶👶 | 👤👤👶👶👶 | 👤👤👶
**STRAVOVÁNÍ** Viz program all inclusive.
**SPORTOVNÍ NABÍDKA** **Za poplatek:** vodní sporty na pláži, biliár.
**ZÁBAVA** BBQ řecké večery (nepravidelně). Živá hudba 1× týdně. V centru střediska Kardamena taverny, bary, obchody a přístav.
**PRO DĚTI** Dětský bazén, dětské hřiště, dětská postýlka (na vyžádání).
**OFICIÁLNÍ TŘÍDA** A (★★★★) včetně úhrady pobytové taxy.
**INTERNET** **Za poplatek:** WiFi v lobby a na pokojích.
**PLATEBNÍ KARTY** VISA, EC/MC.
**WEB** www.evripidesvillage.com

KLUBOVÁ DOVOLENÁ



## ALL INCLUSIVE

- *Snídaně formou bufetu (07.30–10.00 hod.)*
- *Oběd formou bufetu (12.30–14.00 hod.)*
- *Večeře formou bufetu (19.00–21.00 hod.)*
- *Dopolední snack (11.00–12.30 hod.)*
- *Káva, čaj a zákusky (10.00–19.00 hod.)*
- *Odpolední snack (17.00–18.30 hod.)*
- *Nealkoholické a alkoholické nápoje místní výroby (10.00–23.00 hod.)*










# Nabízené pokoje

FUNTAZIE KLUB EVRIPIDES VILLAGE BEACH ★★★★

## TYPY POKOJŮ

Dvoulůžkový pokoj **DR | DRSV**

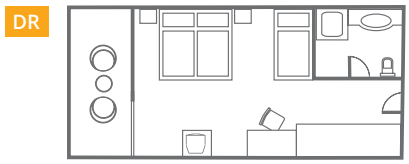


Dvoulůžkový pokoj **DRR**

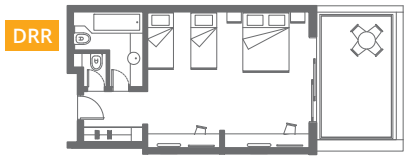


Rodinný pokoj **FR**

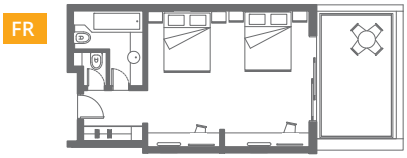


Apartmá **AP**

dospělá osoba dítě do 14 let

Uvedené náčrty pokojů mají pouze informativní charakter.








# Animační program

FUNTAZIE KLUB EVRIPIDES VILLAGE BEACH ★★★★

## pro děti 4–13 let

**Funtazie klub s českým animátorem**

- 3× týdně program plný soutěží a tematických aktivit
- 3× týdně program plný soutěží a tematických aktivit
- 2× týdně program „Snídaně bez rodičů"
- 1× týdně program „Večeře bez rodičů"
- Miniklub – kreativní aktivity, vědomostní soutěže, zábava, odpočinek
- Sportování – vodní soutěže, soutěže na pláži, na hřišti, sportovní turnaje
- Oddělený dětský bazén se skluzavkami a vodními atrakcemi
- Dětské hřiště – houpačky, skluzavka, prolézačky
- Večerní minidisko




## pro dospělé

- **Relaxační zóna – bazén, odpočinek u bazénu nebo u moře**
- **Návštěva blízkého letoviska Kardamena**



# Omán – Salalah

# Starodávný poklad moderního světa

Starověká města a luxusní, moderní hotelové resorty. To vše a mnohem více nabízí Omán nejen vám, ale i dětem.

## SALALAH

Salalah, „město parfémů“, bylo centrem tohoto průmyslu a jedním z hlavních vývozců arabského kadidla již od 13. století. Dnes je zároveň i kouzelným místem pro strávení rodinné dovolené na nekonečně dlouhých bílých plážích a v luxusních resortech.

• **Funtazie klub Fanar Hotel & Residences** ★★★★★ **str. 230**

Délka letu: **7:15 hod.**

Letiště: **Salalah**

Časový posun: **+2 hodiny**

Počet nocí: **7 | 14**

KLUBOVÁ DOVOLENÁ







## RODINNÁ ZÁBAVA




**SALALAH A**
**Návštěva města s prohlídkou důležitých pamětihodností a tradičních trhů.**

**POZOROVÁNÍ DELFÍNŮ B**
**Poznejte tyto výjimečné mořské tvory, jejich zvyky a vychutnejte si úžasné chvilky na moři.**

**MOŽNOSTI SPORTOVÁNÍ C**
**Potápění, vodní sporty, další sportovní aktivity v rámci hotelu**

| MĚSÍC V ROCE | V | VI | VII | VIII | IX | X |
|---|---|---|---|---|---|---|
| PRŮMĚRNÁ NEJVYŠŠÍ DENNÍ TEPLOTA VZDUCHU (°C) | 34 | 38 | 39 | 39 | 38 | 34 |
| PRŮMĚRNÁ NEJVYŠŠÍ TEPLOTA VODY (°C) | 27 | 29 | 30 | 30 | 29 | 28 |

**možnosti sportování**

GOLF, VODNÍ SPORTY, DALŠÍ SPORTOVNÍ AKTIVITY V RÁMCI HOTELŮ



# Funtazie klub Fanar hotel & Residences ★★★★★

4,5
TripAdvisor 1 345 hodnotících

U NÁS EXKLUZIVNĚ | WiFi ZDARMA | DO 14 LET

OMÁN > SALALAH

**REZERVUJTE IHNED:**

## PROČ PRÁVĚ SEM

- Transfer z letiště: **cca 30 minut**
- Pláž: **písečná u hotelu**
- Lehátka a slunečníky na pláži: **zdarma**
- Dítě: **pobyt zdarma**

- **Luxusní hotel pro náročné rodiny**
- **Přímo u 3 pláží – relaxační, sportovní a dětské**
- **Výhodná poloha pro výlety do okolí**
- **Nově postavený aquapark v blízkosti hotelu – vstup zdarma**

DÍTĚ: ZCELA ZDARMA 2–14 LET

**POLOHA** V oblasti Wadi na východ od města Salalah. Hotel otevřený v prosinci 2015 je situován v blízkosti dalších hotelů Rotana Salalah Resort a Juweira Boutique Hotel. Nedaleko se nachází promenáda kolem nově vybudované rekreační mariny. V marině najdete minimarket a kavárnu. Nově postavený aquapark Hawana s mnoha atrakcemi cca 1 km od hotelu (hotelová doprava a vstup zdarma).
**VYBAVENÍ** Vstupní hala s recepcí, směnárna, hlavní restaurace, 2 à la carte restaurace (mezinárodní a orientální), 5 barů (na střeše, v lobby, u bazénu i na pláži), konferenční centrum, minimarket, 3 bazény s terasou na slunění, lehátky a slunečníky s osuškami zdarma.
**PLÁŽ** Hotel disponuje třemi plážemi. Písečná pláž s pozvolným vstupem do vody Indického oceánu je přímo u hotelu, dvě pláže směrem k marině (jedna určená pro děti – bez vln a s pozvolným vstupem do vody). Lehátka, slunečníky a osušky na pláži zdarma.
**POPIS POKOJŮ** **DRX:** koupelna/WC (vysoušeč vlasů), klimatizace, LCD TV/sat., minibar, telefon, trezor, set na přípravu kávy a čaje s varnou konvicí, balená voda zdarma, balkon nebo terasa, velikost pokoje cca 40 m². Žehlička a žehlicí prkno na recepci (na vyžádání). **DRSVX:** viz DRX, výhled na moře. **SU:** viz DRSVX, oddělená ložnice a obývací část, prostornější, cca 90 m². **RE:** viz SU, plně vybavený kuchyňský kout, výhled na moře nebo na marinu, velikost pokoje 72 m².
**POZNÁMKA** Při obsazenosti 2 dospělí + 2 děti ve dvoulůžkovém pokoji má nárok na přistýlku pouze 1. dítě, 2. dítě sdílí postel s rodiči.
**MAXIMÁLNÍ OBSAZENOST POKOJŮ**
**Dvoulůžkový pokoj (DRX, DRSVX)** 🧍🧍🧒 | 🧍🧍
**Suite (SUX)** 🧍🧍🧒
**Rodinná resicence (RE)** 🧍🧍🧒 | 🧍🧍
**STRAVOVÁNÍ** Viz program all inclusive.
**SPORTOVNÍ NABÍDKA** **Zdarma:** fitness, tenisové kurty, volejbalové hřiště, basketbal, plážový volejbal, stolní tenis, půjčovna kol v areálu hotelu, kajak. **Za poplatek:** nemotorizované a motorizované vodní sporty na pláži.

KLUBOVÁ DOVOLENÁ



**ZVLÁŠTNOSTI** Velmi oblíbený hotel díky třem plážím – na otevřené straně oceánu a také v uzavřenější části za vlnolamy.
**PRO DĚTI** Miniklub dětské hřiště, dětská postýlka zdarma.
**PRO HANDICAPOVANÉ** Na vyžádání pokoje přizpůsobené pro handicapované klienty.
**OFICIÁLNÍ TŘÍDA** ★★★★★
**INTERNET** **Zdarma:** WiFi v lobby i na pokojích.
**PLATEBNÍ KARTY** EC/MC, VISA.
**WEB** www.fanarhotel.com

## ALL INCLUSIVE

- *Snídaně formou bufetu (07.00–10.30 hod.)*
- *Pozdní snídaně ve formě koutku s pečivem (10.30–11.00 hod.)*
- *Oběd formou bufetu (12.30–15.00 hod.)*
- *Večeře formou bufetu (18.30–22.00 hod.)*
- *Odpolední snack u bazénu, káva a čaj se zákusky v lobby baru*
- *Alkoholické a nealkoholické nápoje (10.00–23.00 hod.)*
- *Dle vládního nařízení jsou alkoholické nápoje servírovány od soboty do čtvrtka 12.00–15.00 a 18.00–23.00 hod., v pátek 14.00–23.00 hod.)*
- *Exkluzivní Dine around program – klienti mohou neomezeně využívat všech restaurací a barů hotelu Al Fanar a Juweira (u restaurací à la carte nutná rezervace)*

## WELLNESS & SPA

- *Al Waha Spa – wellness centrum nabízí masáže, terapie, páru a jacuzzi*
- *Oddělené sauny pro muže a ženy*








Dvoulůžkový pokoj DRX

# Nabízené pokoje

FUNTAZIE KLUB FANAR HOTEL & RESIDENCES ★★★★★

## TYPY POKOJŮ

Dvoulůžkový pokoj **DRX | DRSVX**

DRSVX

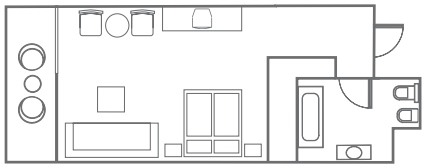

Suite **SUX**


Dvoulůžkový pokoj DRX


Suite de luxe SUX

dospělá osoba dítě do 14 let

Uvedené náčrty pokojů mají pouze informativní charakter.



## Animační program

FUNTAZIE KLUB FANAR HOTEL & RESIDENCES ★★★★★

### Pro děti 4–14 let

**Funtazie klub s českým animátorem**

- 3× týdně program plný soutěží a tematických aktivit
- 2× týdně program „Snídaně bez rodičů“
- 1× týdně program „Večeře bez rodičů“
- Kreativní aktivity, vědomostní soutěže, zábava, odpočinek
- Vodní soutěže, soutěže na pláži, v zahradě, na hřišti, sportovní turnaje
- Večerní minidisko



### Pro dospělé

- **Relaxační zóna – bazény, odpočinek u bazénu, u moře nebo v zahradě**
- **Wellness & spa centrum – jacuzzi, masáže**
- **Nabídka sportů – tenis, stolní tenis, fitness, plážový volejbal, vodní sporty na pláži**
- **Procházky podél pláže**



# Spojené arabské emiráty

## KULTURA, TRADICE, ORIENT A LUXUS

Objevte architektonické skvosty, seznamte se s dlouhými písečnými plážemi, zažijte místní kulturu, dopřejte si některý z nabídky zajímavých výletů.

### RAS AL KHAIMAH

Tropické klima a slunce po celý rok, krásné pláže, klid, relaxace ve spojení s kvalitním programem all inclusive.

- **Funtazie klub DoubleTree by Hilton Resort & Spa Marjan Island ******* **str. 236**
- **Funtazie klub Hilton Al Hamra Beach & Golf Resort ******* **str. 240**
- **Funtazie klub Hampton by Hilton Marjan Island ****** **str. 244**

Úhrada povinné taxy v destinaci dle kategorie hotelu, klienti jsou povinni ji uhradit na recepci hotelu.

Délka letu: **6:30 hod.**

Letiště: **Dubaj, Ras Al Khaimah**

Časový posun: **+2 hodiny**

Počet nocí: **7 | 10 | 11 | 14**

KLUBOVÁ DOVOLENÁ







# Spojené arabské emiráty

## RODINNÁ ZÁBAVA

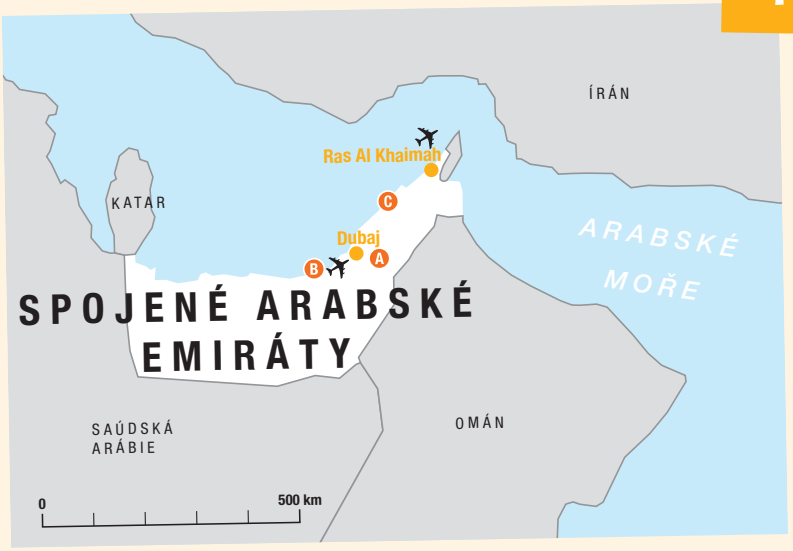


**DUBAI PARKS & RESORTS** A
**Jedinečný koncept několika tematických zábavních parků včetně vodního na jednom místě.**

**DUBAI** B
**Poznejte kosmopolitní město napříč jeho krátkou historií.**

**JEEP SAFARI** C
**Nekonečná poušť, písečné duny a nezapomenutelná adrenalinová jízda v džípu včetně návštěvy beduínského obydlí, kde zažijete místní pohostinnost a můžete ochutnat výborné speciality.**

| MĚSÍC V ROCE | V | VI | VII | VIII | IX | X |
|---|---|---|---|---|---|---|
| PRŮMĚRNÁ NEJVYŠŠÍ DENNÍ TEPLOTA VZDUCHU (°C) | 34 | 38 | 39 | 39 | 38 | 34 |
| PRŮMĚRNÁ NEJVYŠŠÍ TEPLOTA VODY (°C) | 27 | 29 | 30 | 30 | 29 | 28 |

## možnosti sportování

GOLF, POTÁPĚNÍ, DALŠÍ SPORTOVNÍ AKTIVITY V RÁMCI HOTELŮ



4,5
TripAdvisor 7 213 hodnotících

# Funtazie klub
# DoubleTree by Hilton Resort & Spa Marjan Island ★★★★★

SPOJENÉ ARABSKÉ EMIRÁTY > **RAS AL KHAIMAH**

**REZERVUJTE IHNED:**

## PROČ PRÁVĚ SEM

- Transfer z letiště Ras Al Kaimah: **cca 35 minut**
  Transfer z letiště Dubai: **cca 80 minut**
- Pláž: **písečná u hotelu**
- Lehátka a slunečníky na pláži: **zdarma**
- Dítě: **pobyt zdarma**

- **Prostorné rodinné pokoje**
- **Kvalitní program all inclusive**
- **Klidná poloha**
- **Možnost ubytovat rodiny s až 3 dětmi**

DÍTĚ: POBYT ZDARMA 2–14 LET

**POLOHA** Nejoblíbenější hotel na umělém ostrově Marjan v emirátu Ras Al Khaimah. Privátní 650 m dlouhá písečná pláž přímo u hotelu.
**VYBAVENÍ** Vstupní hala s recepcí, 5 restaurací, lounge bar, bar u bazénu, konferenční místnosti, prádelna, čistírna, obchod se suvenýry, 5 bazénů (možnost vyhřívání), terasa na slunění s lehátky a slunečníky zdarma. V květnu 2016 byla otevřena nová část The Bay Club. Klienti ubytovaní v této části mohou využívat služeb celého resortu, navíc mají k dispozici další 2 à la carte restaurace.
**PLÁŽ** Privátní pláž s bílým pískem přímo u hotelu. Lehátka a slunečníky zdarma.
**POPIS POKOJŮ** **DRPV:** koupelna/WC (vysoušeč vlasů), klimatizace, trezor, rádio, LCD TV/sat., set na přípravu kávy a čaje, minibar za poplatek, žehlička, balkon, výhled na bazén. **DRSV:** viz DRPV, výhled na moře, v hlavní budově. **DRX:** viz DRPV, prostornější, ve vilkách. **DRBCB:** viz DRPV, v nově postavené budově, Nespresso, gauč, výhled na moře. **FR:** viz DRPV, 2 propojené pokoje.
**POZNÁMKA** V pokojích DRPV a DRSV při ubytování s 1 dítětem k dispozici 2 postele typu queen. V pokojích typu DRX a DRBCB je k dispozici max. 1 přistýlka. V případě 2 dětí jsou k dispozici 2 postele typu queen. Ve FR pokoji je přistýlka k dispozici. Infant nad rámec max.obsazenosti pokoje je možný pouze v pokojích DRX a DRBCB.
**MAXIMÁLNÍ OBSAZENOST POKOJŮ**
**Dvoulůžkový pokoj (DRPV, DRSV)** i i
**Dvoulůžkový pokoj (DRX, DRBCB)** i i
**Rodinný pokoj (FR)** i i i | i i i | i i i
**STRAVOVÁNÍ** Snídaně a večeře formou bufetu. Možnost dokoupení programu all inclusive.
**SPORTOVNÍ NABÍDKA** **Zdarma:** fitness, stolní tenis, plážový volejbal. **Za poplatek:** biliár, vodní sporty na pláži, golfové hřiště 5 minut od hotelu.
**ZVLÁŠTNOSTI** Při příjezdu do hotelu jsou hosté obdarováni tradičními čokoládovými sušenkami.
**ZÁBAVA** Zábavní možnosti v areálu hotelu, vodní dýmky, potápěčské centrum, blízkost centra města Ras Al Khaimah.
**PRO DĚTI** 2 dětské bazény, nové velké dětské hřiště, dětská postýlka zdarma (na vyžádání), skluzavka, dětské židličky, dětský klub.

KLUBOVÁ DOVOLENÁ



**PRO HANDICAPOVANÉ** Hotel disponuje pokoji uzpůsobenými pro handicapované klienty. Bezbariérový pohyb v hotelu včetně bazénu.
**OFICIÁLNÍ TŘÍDA** ★★★★★
**INTERNET Zdarma:** WiFi v lobby, internetový koutek.
**Za poplatek:** připojení na pokojích.
**PLATEBNÍ KARTY** VISA, EC/MC, AMEX.
**WEB** www.doubletree3.hilton.com

## ALL INCLUSIVE

- *Snídaně, oběd a večeře formou bufetu v hlavní restauraci*
- *Vybrané alkoholické a nealkoholické nápoje místní výroby (12.00–24.00 hod.) v hlavní restauraci a v plážovém klubu*
- *Káva, čaj a horká čokoláda*
- *Kredit na večeře v à la carte restauracích*
- *Hotel vyžaduje společenský oděv*







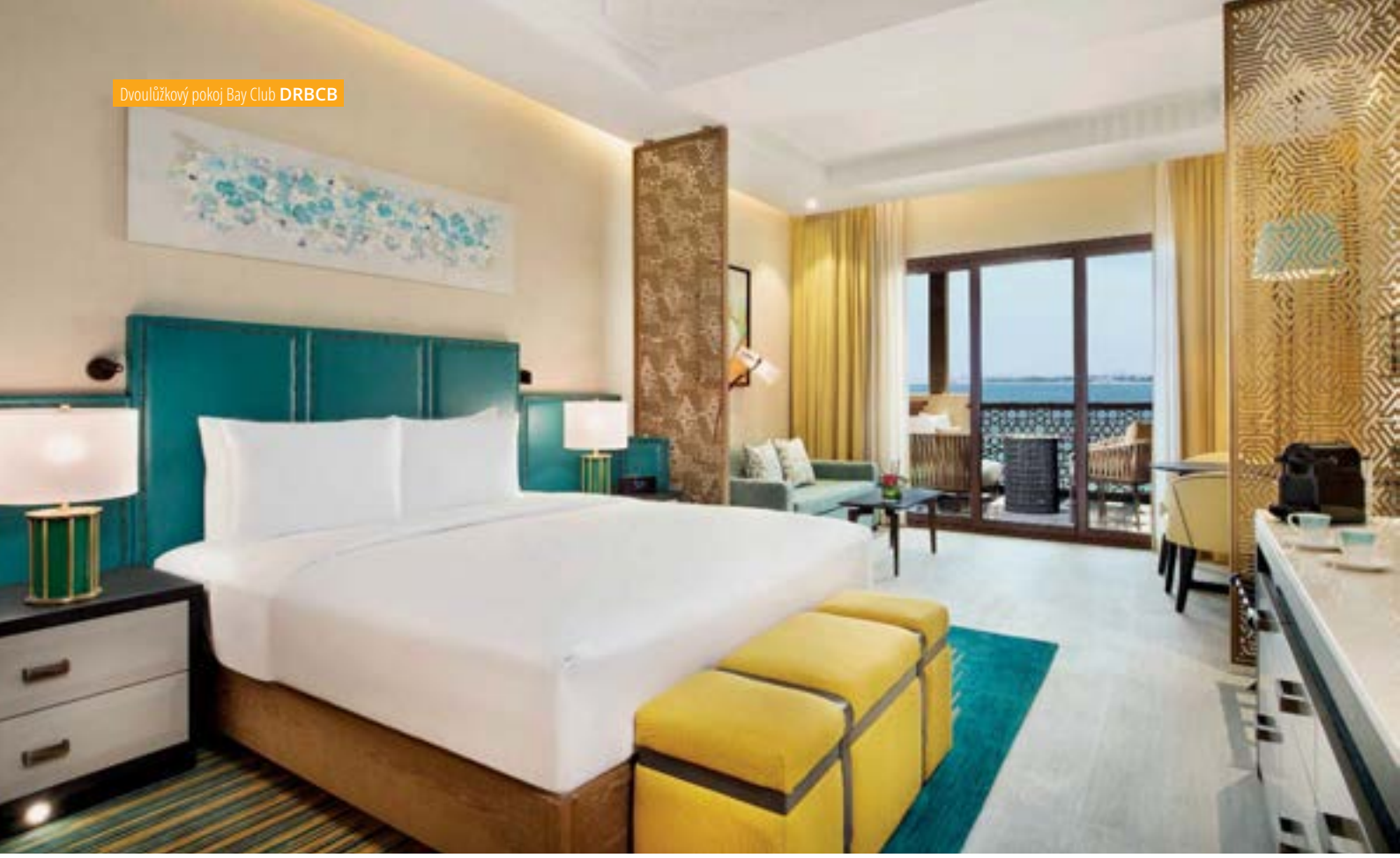
Dvoulůžkový pokoj Bay Club **DRBCB**

# Nabízené pokoje

FUNTAZIE KLUB DOUBLETREE BY HILTON RESORT & SPA MARJAN ISLAND ★★★★★

## TYPY POKOJŮ

Dvoulůžkový pokoj **DRPV | DRSV**

Dvoulůžkový pokoj **DRX**

DRX

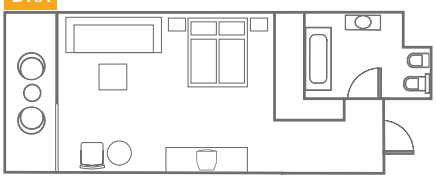

Dvoulůžkový pokoj Bay club **DRBCB**

DRBCB



Rodinný pokoj **FR**

dospělá osoba dítě do 14 let

Uvedené náčrty pokojů mají pouze informativní charakter.

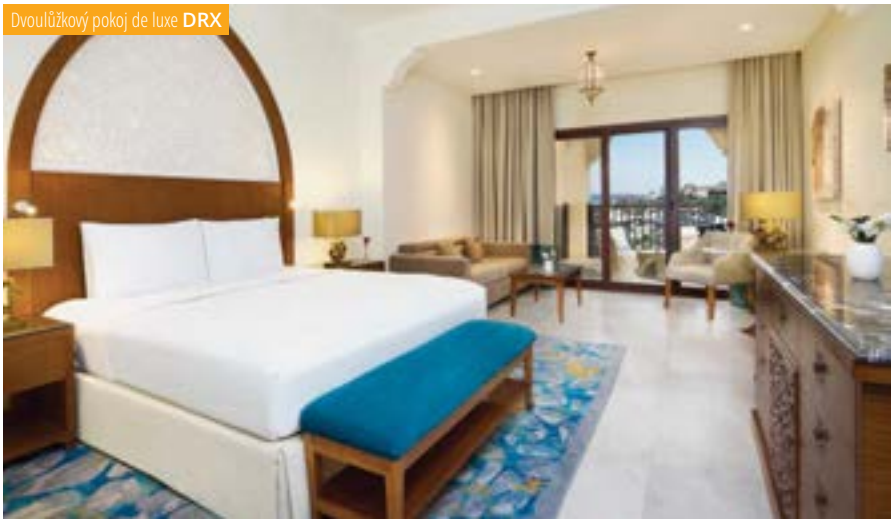
Dvoulůžkový pokoj de luxe **DRX**


Dvoulůžkový pokoj **DRSV**

KLUBOVÁ DOVOLENÁ



## Animační program



Funtazie klub

### Pro děti 4–14 let

**Funtazie klub s českým animátorem**

- 3× týdně program plný soutěží a tematických aktivit
- 2× týdně program „Snídaně bez rodičů"
- 1× týdně program „Večeře bez rodičů"
- Kreativní aktivity, vědomostní soutěže, zábava, odpočinek
- Vodní soutěže, soutěže na pláži, v zahradě, na hřišti, sportovní turnaje
- Dětský bazén, bazén se skluzavkou
- Dětské hřiště – houpačky, skluzavky, prolézačky
- Večerní minidisko



### Pro dospělé

- **Relaxační zóna – bazény, odpočinek u bazénu, u moře nebo v zahradě**
- **Wellness & spa centrum – sauna, jacuzzi, masáže**
- **Nabídka sportů – stolní tenis, fitness, plážový volejbal, vodní sporty na pláži**
- **Procházka podél pláže**



# Funtazie klub
# Hilton Al Hamra Beach & Golf Resort ★★★★★

TripAdvisor 4,0
TripAdvisor 2 662 hodnotících

SPOJENÉ ARABSKÉ EMIRÁTY > **RAS AL KHAIMAH**

**REZERVUJTE IHNED:**

## PROČ PRÁVĚ SEM

- Transfer z letiště Ras Al Kaimah: **cca 30 minut**
  Transfer z letiště Dubai: **cca 80 minut**
- Pláž: **písečná u hotelu**
- Lehátka a slunečníky na pláži: **zdarma**
- Dítě: **pobyt zdarma**

- **Dlouhá písečná pláž přímo u hotelu**
- **Vodní sporty na pláži**
- **18jamkové golfové hřiště**
- **Možnost all inclusive**

DÍTĚ: POBYT ZDARMA 2–14 LET

**POLOHA** Hotel je součástí komplexu Al Hamra, který leží u písečné pláže jižně od hlavního města emirátu Ras Al Khaimah, obchodní centrum 1 km.
**VYBAVENÍ** Hlavní budova a několik vilek v zahradě, vstupní hala, recepce, hlavní restaurace, restaurace à la carte, bary, obchody, konferenční místnost, 2 bazény, dětský bazén, lehátka, slunečníky a osušky zdarma, terasa na opalování a bar u bazénu.
**PLÁŽ** Hotel přímo u dlouhé písečné pláže. Lehátka, slunečníky a osušky zdarma.
**POPIS POKOJŮ** **DRGVV:** koupelna/WC (vysoušeč vlasů), klimatizace, telefon, TV/sat., trezor zdarma, balkon nebo terasa, výhled do zahrady, ve vilkách, velikost pokoje 48 m². **DRGVX:** viz DRGVV, v hlavní budově, velikost pokoje 44 m². **DRBPR:** viz DRGVV, v budovách nejblíže u pláže, velikost pokoje 48 m². **DRSVX:** viz DRGVX, výhled na moře.
**MAXIMÁLNÍ OBSAZENOST POKOJŮ**
**Dvoulůžkový pokoj (DRGVX, DRSVX)** 🧍🧍
**Dvoulůžkový pokoj (DRGVV, DRPBR)** 🧍🧍 | 🧍🧍🧒🧒
**POZNÁMKA** K dispozici maximálně 1 přistýlka pro dítě. V případě 2 dětí, jsou v pokoji 2 postele typu queen.
**STRAVOVÁNÍ** Snídaně a večeře formou bufetu v hlavní restauraci. Možnost dokoupení programu all inclusive. Možnost bezlepkové stravy.
**SPORTOVNÍ NABÍDKA** **Zdarma:** fitness, 2 tenisové kurty, sauna. **Za poplatek:** vodní lyže, masáže, rybolov, 18jamkové golfové hřiště přímo v areálu.
**PRO DĚTI** Dětský klub, dětská stolička v restauraci, dětský bazén.
**OFICIÁLNÍ TŘÍDA** ★★★★★
**INTERNET** **Zdarma:** v lobby. **Za poplatek:** na pokojích.
**PLATEBNÍ KARTY** VISA, EC/MC.
**WEB** www.alhamrafort.com



## ALL INCLUSIVE

- *Snídaně formou bufetu (07.00–11.00 hod.)*
- *Oběd formou bufetu (12.30–14.30 hod.)*
- *Večeře formou bufetu (18.30–22.00 hod.)*
- *Minerální voda, nealkoholické nápoje, pivo a víno a další alkoholické nápoje vybraných značek (12.00–24.00 hod., kromě Mai Tai lounge)*
- *Oběd a večeře v à la carte restauracích (kredit 50 AED na obědy / dospělá osoba a 60 AED na večeře / dospělá osoba)*

## WELLNESS & SPA

- ***Zdarma:** sauna, fitness*
- ***Za poplatek:** masáže, a další zkrášlující kůry*









Dvoulůžkový pokoj ve vilkách s výhledem do zahrady **DRGVV**

# Nabízené pokoje

FUNTAZIE KLUB HILTON AL HAMRA BEACH & GOLF RESORT ★★★★★

## TYPY POKOJŮ

Dvoulůžkový pokoj **DRBPR| DRGVV**

Dvoulůžkový pokoj **DRGVX | DRSVX**

**DRBPR**

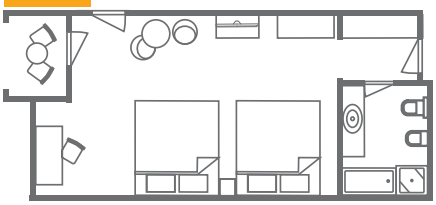

**DRGVV**

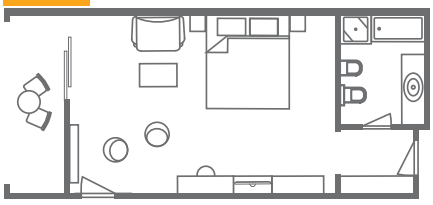

**DRSVX**

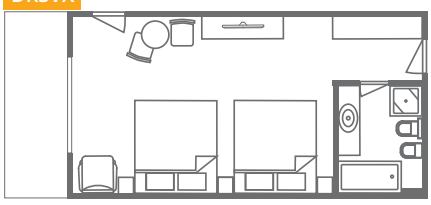

dospělá osoba dítě do 14 let

Uvedené náčrty pokojů mají pouze informativní charakter.

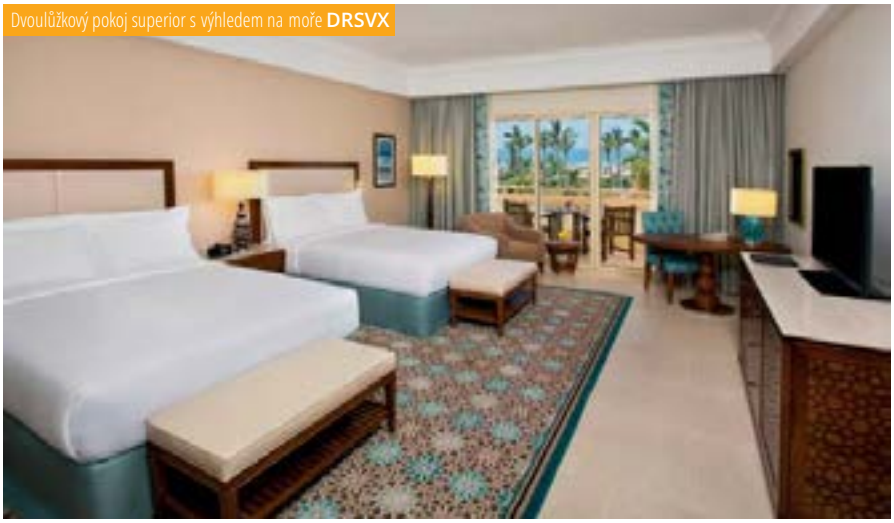

Dvoulůžkový pokoj superior s výhledem na moře **DRSVX**

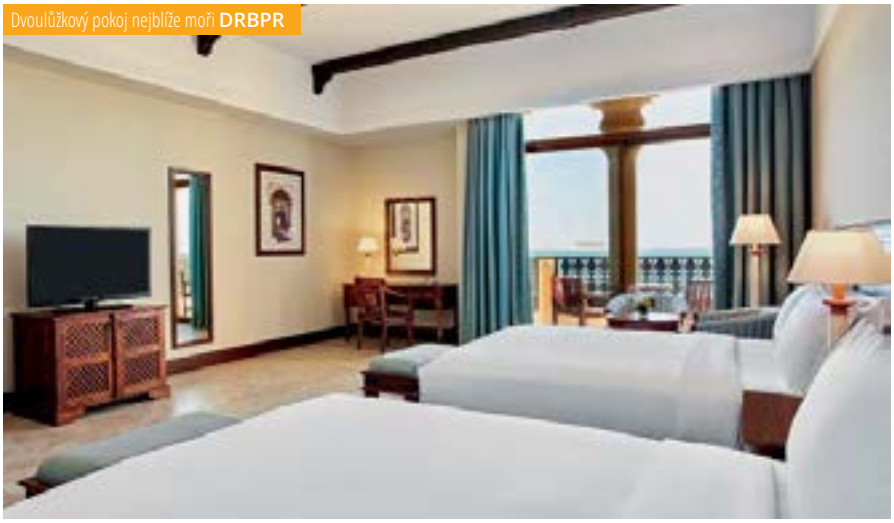

Dvoulůžkový pokoj nejblíže moři **DRBPR**



## Animační program

FUNTAZIE KLUB HILTON AL HAMRA BEACH & GOLF RESORT ★★★★★

### Pro děti 4–14 let

**Funtazie klub s českým animátorem**

- 3× týdně program plný soutěží a tematických aktivit
- 2× týdně program „Snídaně bez rodičů"
- 1× týdně program „Večeře bez rodičů"
- Kreativní aktivity, vědomostní soutěže, zábava, odpočinek
- Vodní soutěže, soutěže na pláži, v zahradě, na hřišti, sportovní turnaje
- Dětský bazén
- Dětské hřiště – houpačky, skluzavky, prolézačky
- Večerní minidisko



### Pro dospělé

- **Relaxační zóna – bazény, odpočinek u bazénu, u moře nebo v zahradě**
- **Wellness & spa centrum – sauna, masáže**
- **Nabídka sportů – tenis, fitness, vodní sporty na pláži**
- **Procházka podél pláže**


Vizualizace

4,5
TripAdvisor 7 227 hodnotících

# Funtazie klub
# Hampton by Hilton Marjan Island ★★★★

NOVINKA | WiFi ZDARMA | DO 14 LET

SPOJENÉ ARABSKÉ EMIRÁTY > **RAS AL KHAIMAH**

**REZERVUJTE IHNED:**

## PROČ PRÁVĚ SEM

DÍTĚ: POBYT ZDARMA 2–14 LET

- Transfer z letiště Ras Al Kaimah: **cca 30 minut**
  Transfer z letiště Dubai: **cca 80 minut**
- Pláž: **písečná u hotelu**
- Lehátka a slunečníky na pláži: **zdarma**
- Dítě: **pobyt zdarma**

- **Nově postavený hotel v oblíbené oblasti Ras Al Khaimah**
- **Možnost programu all inclusive**
- **Moderní styl**

**POLOHA** Nově postavený hotel leží na uměle vytvořeném ostrově Marjan Island, poblíž hotelu DoubleTree by Hilton Resort & Spa Marjan Island. Centrum Al Hamra cca 15 minut jízdy.
**VYBAVENÍ** Vstupní hala, recepce, bufetová restaurace, 2 à la carte restaurace (barbecue a mořské plody, asijská), bar u bazénu, lehátka a slunečníky zdarma, bar, kavárna, bazén.
**PLÁŽ** 450 m dlouhá písečná pláž přímo u hotelu, lehátka a slunečníky zdarma.
**POPIS POKOJŮ** **DR:** koupelna/WC se sprchou, klimatizace, TV/sat., vysoušeč vlasů, trezor, set na přípravu čaje a kávy, minilednička, balkon, velikost pokoje 28 m².
**DRSV:** viz DR, výhled na moře. **DRSVU:** viz DRSV, vyšší patro. **FR:** viz DR, 2 propojené pokoje DR.
**MAXIMÁLNÍ OBSAZENOST POKOJŮ**
**Dvoulůžkový pokoj (DR, DRSV, DRSVU)** iii | iiii
**Rodinný pokoj (FR)** iiii | iiii | iiii
**STRAVOVÁNÍ** Snídaně a večeře formou bufetu nebo menu. Možnost dokoupení programu all inclusive.
**SPORTOVNÍ NABÍDKA** **Zdarma:** fitness.
**Za poplatek:** vodní sporty.
**PRO DĚTI** Dětský bazén, dětské hřiště.
**OFICIÁLNÍ TŘÍDA** ★★★★
**INTERNET** **Zdarma:** WiFi na pokoji a ve veřejných prostorách hotelu.
**PLATEBNÍ KARTY** VISA, EC/MC, AMEX.
**WEB** www.hilton.com



Vizualizace

## ALL INCLUSIVE

- *Snídaně, oběd a večeře formou bufetu v hlavní restauraci*
- *Alkoholické a nealkoholické nápoje (12.00–24.00 hod.) v hlavní restauraci, v baru, v baru u bazénu a v lobby*

## WELLNESS & SPA

- *V hotelu se nachází menší spa centrum*



Vizualizace



Vizualizace



Vizualizace

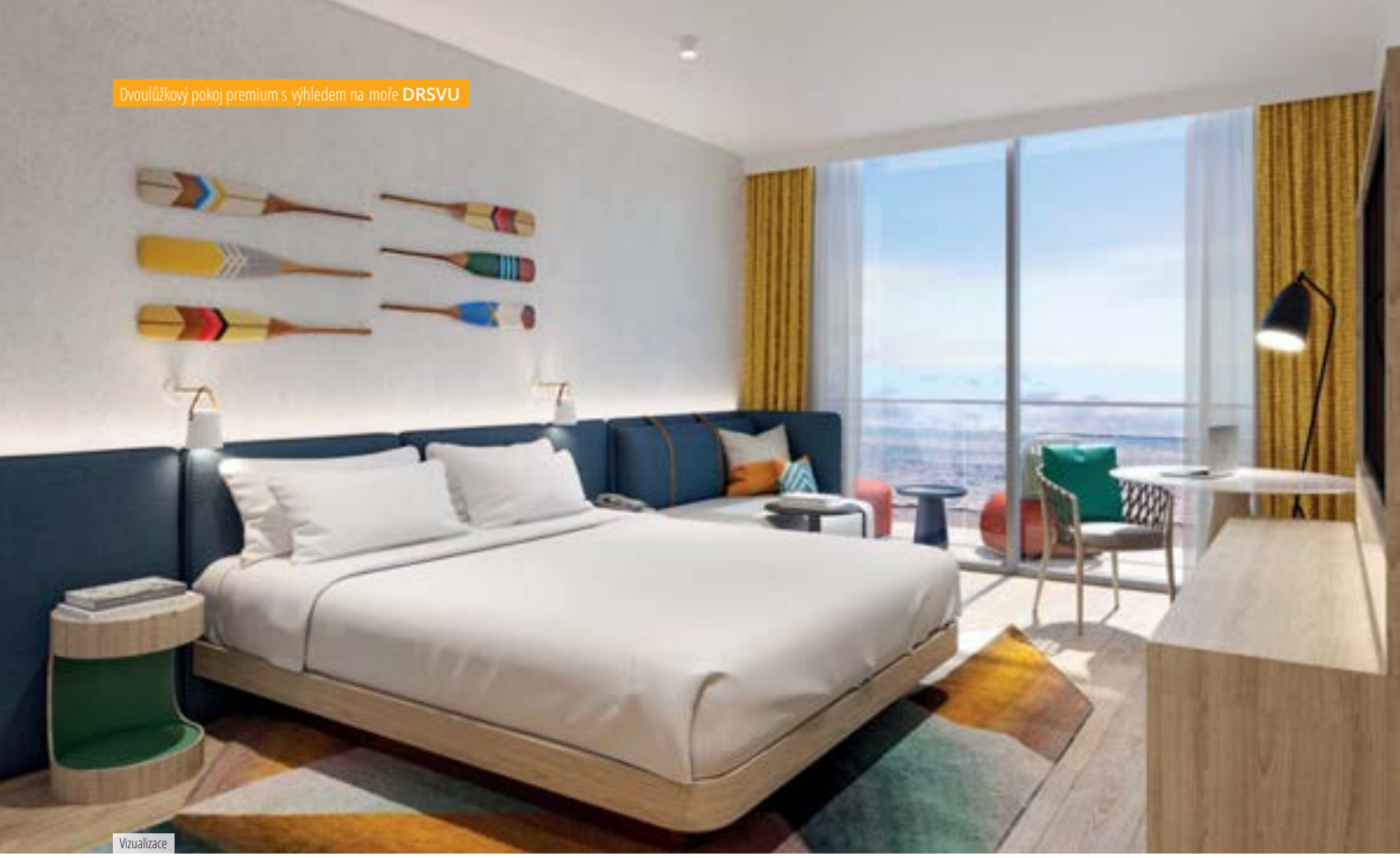
Dvoulůžkový pokoj premium s výhledem na moře **DRSVU**

Vizualizace

# Nabízené pokoje

FUNTAZIE KLUB HAMPTON BY HILTON MARJAN ISLAND ★★★★

## TYPY POKOJŮ

Dvoulůžkový pokoj **DR | DRSV | DRSVU**

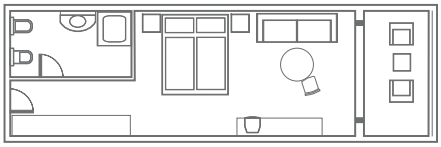

Rodinný pokoj **FR**

dospělá osoba dítě do 14 let

Uvedené náčrty pokojů mají pouze informativní charakter.


Dvoulůžkový pokoj **DR**

Vizualizace


Vizualizace


Vizualizace




# Animační program

FUNTAZIE KLUB HAMPTON BY HILTON MARJAN ISLAND ★★★★

## Pro děti 4–14 let

**Funtazie klub s českým animátorem**

- 3× týdně program plný soutěží a tematických aktivit
- 2× týdně program „Snídaně bez rodičů"
- 1× týdně program „Večeře bez rodičů"
- Kreativní aktivity, vědomostní soutěže, zábava, odpočinek
- Vodní soutěže, soutěže na pláži, v zahradě, na hřišti, sportovní turnaje
- Dětský bazén
- Dětské hřiště – houpačky, skluzavky, prolézačky
- Večerní minidisko



## Pro dospělé

- **Relaxační zóna – bazény, odpočinek u bazénu, u moře nebo v zahradě**
- **Procházka podél pláže**



## Turecko – Egejská riviéra – Kusadasi

# Relaxace, poznání a vodní radovánky

Krajina oplývající zelení, jež ladí s tyrkysovou barvou moře, a zachovalé antické památky.

### KUSADASI

Prázdninové středisko s moderním jachetním přístavem a malebným centrem s uličkami, obchody a kavárnami. Zejména večer má nezapomenutelnou atmosféru.

• **Funtazie klub Palm Wings Ephesus Hotel ******* **str. 250**

Délka letu: **2:20 hod.**

Letiště: **Izmir**

Časový posun: **+1 hodina**

Počet nocí: **7 | 10 | 11 | 14**

KLUBOVÁ DOVOLENÁ







# Kusadasi

## RODINNÁ ZÁBAVA




**EFES** A
**Zachovalé zbytky impozantního antického města se slavnou knihovnou, lázněmi a dalšími stavbami starověké antiky.**

**PAMUKKALE** B
**Výjimečný přírodní úkaz vápencových krasových kaskád s malebnými jezírky uhličité vody.**

| MĚSÍC V ROCE | V | VI | VII | VIII | IX | X |
|---|---|---|---|---|---|---|
| PRŮMĚRNÁ NEJVYŠŠÍ DENNÍ TEPLOTA VZDUCHU (°C) | 25 | 30 | 34 | 35 | 31 | 26 |
| PRŮMĚRNÁ NEJVYŠŠÍ TEPLOTA VODY (°C) | 20 | 25 | 28 | 28 | 26 | 23 |

## možnosti sportování

GOLF, POTÁPĚNÍ, VODNÍ SPORTY A DALŠÍ SPORTOVNÍ AKTIVITY V RÁMCI HOTELŮ

KLUBOVÁ DOVOLENÁ



# Funtazie klub Palm Wings Ephesus Hotel ★★★★★

TripAdvisor 4,5
TripAdvisor 1 748 hodnotících

TURECKO > EGEJSKÁ RIVIÉRA – KUSADASI > **KUSADASI**

**REZERVUJTE IHNED:**

U NÁS EXKLUZIVNĚ | WiFi ZDARMA | DO 13 LET

## PROČ PRÁVĚ SEM

- Transfer z letiště: **cca 50 minut**
- Pláž: **písečná u hotelu**
- Lehátka a slunečníky na pláži: **zdarma**
- Dítě: **zcela zdarma**

- **Luxusní resort prošel v roce 2016 kompletní rekonstrukcí**
- **Hotel vhodný pro odpočinkovou dovolenou díky své poloze přímo u písečné pláže**
- **Klidná lokalita**

Dítě zcela zdarma 2–13 let

**POLOHA** Luxusní resort leží přímo u pláže 7 km od historického města Efes. Centrum Kusadasi je vzdáleno 8 km a mezinárodní letiště v Izmiru 58 km. Lékárna a nemocnice v Kusadasi. Bankomat 1 km, Aquapark Adaland 3 km od hotelu.

**VYBAVENÍ** 450 pokojů v hlavní budově a ve vedlejších čtyřpatrových blocích, výtahy, vstupní hala s recepcí, hlavní restaurace, 4 restaurace à la carte (mexická, italská, rybí, turecká), 8 barů, konferenční místnost, obchodní arkáda. V areálu 3 venkovní bazény, lehátka a slunečníky zdarma, osušky oproti kauci.

**PLÁŽ** Písečná pláž s pozvolným vstupem do moře, lehátka a slunečníky zdarma, osušky oproti kauci.

**POPIS POKOJŮ** **DRSS:** koupelna/WC (vysoušeč vlasů), individuální klimatizace, TV/sat., telefon, trezor za poplatek, minibar, varná konvice, balkon, hlavní budova, velikost pokoje 26 m². **DRP:** viz DRSS, mohou být orientovány v méně příznivé poloze, nejsou orientovány směrem k moři, velikost pokoje 22 m². **DRR:** viz DRSS, prostornější, s palandou, 1. patro, nejsou orientovány směrem k moři, velikost pokoje 28 m². **FR2:** viz DRSS, 2 pokoje oddělené dveřmi, ve vedlejších blocích v zahradě. Nejsou orientovány směrem k moři, velikost pokoje 43 m².

**MAXIMÁLNÍ OBSAZENOST POKOJŮ**
**Dvoulůžkový pokoj (DR)** 🧍🧍🧍 | 🧍🧍 | 🧍 | 🧍
**Dvoulůžkový pokoj (DRP)** 🧍🧍🧍 | 🧍🧍 | 🧍🧍
**Dvoulůžkový pokoj (DRR)** 🧍🧍🧍 | 🧍🧍🧍 | 🧍🧍
**Rodinný pokoj (FR2)** 🧍🧍🧍🧍 | 🧍🧍🧍 | 🧍🧍🧍 | 🧍🧍

**STRAVOVÁNÍ** Viz program ultra all inclusive.

**SPORTOVNÍ NABÍDKA** **Zdarma:** fitness, stolní tenis, tenisový kurt, basketbal, plážový volejbal, plážový fotbal. **Za poplatek:** vodní sporty na pláži, centrum potápění.

**ZÁBAVA** Denní a večerní animační programy.

**PRO DĚTI** Dětský bazén se skluzavkami, miniklub (4–12 let), dětský bufet, dětská postýlka (na vyžádání).

**PRO HANDICAPOVANÉ** 4 pokoje plně přizpůsobené pro handicapované klienty.

**OFICIÁLNÍ TŘÍDA** ★★★★★

**INTERNET** **Zdarma:** WiFi v areálu hotelu.

**WEB** www.ephesus.palmwings.com.tr

KLUBOVÁ DOVOLENÁ



## Ultra All Inclusive

- *Snídaně formou bufetu (07.00–10.00 hod.)*
- *Oběd formou bufetu (12.30–14.30 hod.)*
- *Večeře formou bufetu (19.30–21.30 hod.)*
- *Pozdní snídaně formou bufetu (10.00–11.00 hod.)*
- *Noční občerstvení (00.00–06.00 hod.)*
- *Lehký snack, káva, čaj, zákusek (11.00–18.00 hod.)*
- *1× za pobyt možnost večeře v restauraci à la carte (nutná rezervace, 19.30–21.30 hod.)*
- *Rozlévané alkoholické a nealkoholické nápoje místní výroby (24 hodin denně)*

## Wellness & Spa

- ***Zdarma:** sauna, turecké lázně*
- ***Za poplatek:** různé variace masáží a procedur, kadeřnictví*









Dvoulůžkový pokoj **DRSS**

# Nabízené pokoje

FUNTAZIE KLUB PALM WINGS EPHESUS HOTEL ★★★★★

## TYPY POKOJŮ

Dvoulůžkový pokoj **DRSS**

👤👤👤 | 👤👤👧 | 👤👤 | 👤👧 | 👤

Dvoulůžkový pokoj **DRP**

👤👤👤 | 👤👤👧 | 👤👤

Dvoulůžkový pokoj **DRR**

👤👤👤👧 | 👤👤👤 | 👤👤👧👧

DRR

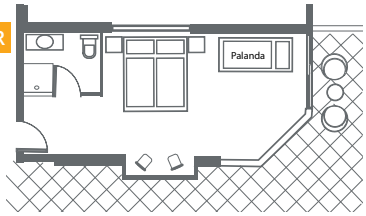


Rodinný pokoj **FR2**

👤👤👤👤👧 | 👤👤👤👤 | 👤👤👤👧👧 | 👤👤👤👧 | 👤👤👤 | 👤👤👧👧👧 | 👤👤👧👧 | 👤👤👧 | 👤👤

FR2

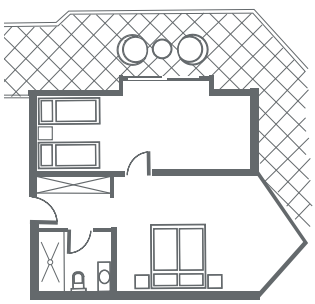

👤 dospělá osoba 👧 dítě do 13 let

Uvedené náčrty pokojů mají pouze informativní charakter.

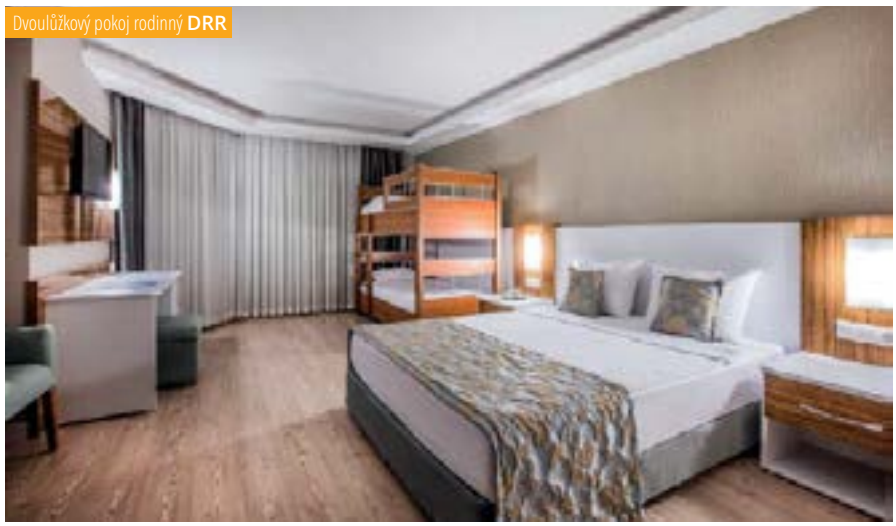

Dvoulůžkový pokoj rodinný **DRR**

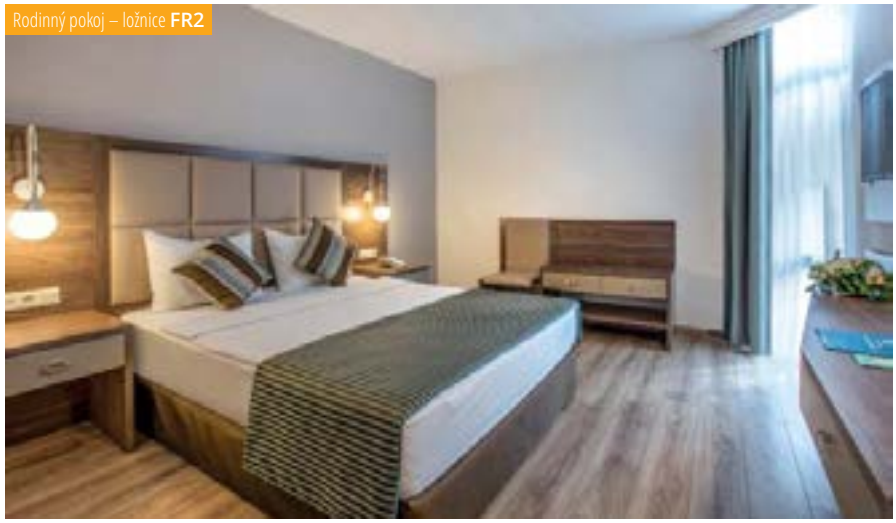

Rodinný pokoj – ložnice **FR2**



## Animační program

FUNTAZIE KLUB PALM WINGS EPHESUS HOTEL ★★★★★

Funtazie klub

### Pro děti 4–13 let

**Funtazie klub s českým animátorem**

- 3× týdně program plný soutěží a tematických aktivit
- 2× týdně program „Snídaně bez rodičů"
- 1× týdně program „Večeře bez rodičů"
- Miniklub – kreativní aktivity, vědomostní soutěže, zábava, odpočinek
- Sportování – vodní soutěže, soutěže na pláži, na hřišti, sportovní turnaje
- Oddělený dětský bazén se skluzavkami a vodními atrakcemi
- Dětské hřiště – houpačky, skluzavka, prolézačky
- Večerní minidisko



### Pro dospělé

- **Relaxační zóna – bazén, odpočinek u bazénu nebo u moře**
- **Bazén se skluzavkami**
- **Nabídka hotelových sportů**
- **Večerní program**



## Turecko – Egejská riviéra – Bodrum

# místo s tyrkysovým mořem a mnoha památkami!

Letovisko leží na západě poloostrova Bodrum v blízkosti řeckého ostrova Kos. Nejkrásnější západ slunce si vychutnáte na pláži právě v oblasti Turgutreis.

### TURGUTREIS

Přivítá vás pobřeží s azurovým mořem, malebné zálivy, živá prázdninová centra, příjemné klima a jedinečné kulturní a historické památky.


- **Funtazie klub La Blanche Resort ******* **str. 256**
- **Funtazie klub Yasmin Resort ******* **str. 260**


Délka letu: **2:55 hod.**

Letiště: **Bodrum**

Časový posun: **+1 hodina**

Počet nocí: **7 | 10 | 11 | 14**

KLUBOVÁ DOVOLENÁ





# Bodrum

## RODINNÁ ZÁBAVA




**MĚSTO BODRUM A**
**Návštěva historické části Bodrumu.**

**PLAVBA LODÍ B**
**Plavba výletní lodní se zastávkou na koupání, šnorchlování.**

**EFES C**
**Prohlídka nejzachovalejšího antického města na světě.**

**AQUAPARK D**
**Zábavný výlet pro celou rodinu do aquaparku poblíž města Bodrum nebo také Didim.**

| MĚSÍC V ROCE | V | VI | VII | VIII | IX | X |
|---|---|---|---|---|---|---|
| PRŮMĚRNÁ NEJVYŠŠÍ DENNÍ TEPLOTA VZDUCHU (°C) | 25 | 30 | 34 | 35 | 31 | 26 |
| PRŮMĚRNÁ NEJVYŠŠÍ TEPLOTA VODY (°C) | 20 | 25 | 28 | 28 | 26 | 23 |

## možnosti sportování

VODNÍ SPORTY, PĚŠÍ VODNÍ SPORTY, ŠNORCHLOVÁNÍ, RELAX V HAMMAMU, DALŠÍ SPORTOVNÍ AKTIVITY V RÁMCI HOTELŮ

KLUBOVÁ DOVOLENÁ



# Funtazie klub La Blanche Resort ★★★★★

4,5
TripAdvisor 2 740 hodnotících

U NÁS EXKLUZIVNĚ · WiFi ZDARMA · DO 15 LET

TURECKO > EGEJSKÁ RIVIÉRA – BODRUM >TURGUTREIS

REZERVUJTE IHNED:

## PROČ PRÁVĚ SEM

- Transfer z letiště: **cca 60 minut**
- Pláž: **písečná u hotelu**
- Lehátka a slunečníky na pláži: **zdarma**
- Dítě: **zcela zdarma**

- **Hotel s programem ultra all inclusive**
- **Přímo u pláže**
- **Doporučujeme včasnou rezervaci**
- **Do centra Turgutreis procházka cca 10 minut po promenádě**

DÍTĚ: ZCELA ZDARMA 2–15 LET

**POLOHA** Přímo u pláže, cca 10 minut chůze (asi 1 km) od centra střediska Turgutreis, Bodrum cca 19 km (spojení místní dopravou – dolmuši). Letiště 50 km, nemocnice v Bodrumu.
**VYBAVENÍ** Vstupní hala s recepcí (směnárna) a lobby barem, obchůdky, hlavní restaurace s terasou, restaurace à la carte (turecká, rybí, asijská, italská), 6 barů, konferenční místnosti, rozlehlý bazén (1 600 m²), dětský bazén se skluzavkami, dětské brouzdaliště, bar u bazénu. Lehátka, matrace, slunečníky a osušky u bazénu zdarma.
**PLÁŽ** Písečná pláž v uměle vytvořeném zálivu, vhodná pro děti. Sprchy a bar na pláži. Dlouhé molo (vstup do vody po schůdcích) s lehátky a slunečníky zdarma.
**POPIS POKOJŮ** **DR:** koupelna/WC, vysoušeč vlasů, TV/sat., centrální klimatizace (individuálně nastavitelná), minibar (cca 4 nealkoholické nápoje denně), rychlovarná konvice s kávovým a čajovým setem, trezor, terasa nebo balkon, velikost pokoje 31 m². **DRSV:** viz DR, výhled na moře. **FR:** viz DR, ložnice, oddělený obývací pokoj s možností ubytovat další 2 osoby, velikost pokoje 40 m². **DRSPV:** viz DR, výhled na bazén, opticky oddělená obývací část s 2 lůžky. Velikost pokoje 37 m².
**MAXIMÁLNÍ OBSAZENOST POKOJŮ**
**Rodinný pokoj (FR)** 🧍🧍🧍🧒 | 🧍🧍🧍🧒🧒 | 🧍🧍🧒🧒🧒
**Dvoulůžkový pokoj (DR, DRSV)** 🧍🧍🧍 | 🧍🧒
**Dvoulůžkový pokoj (DRSPV)** 🧍🧍🧒🧒 | 🧍🧍🧍🧒
**STRAVOVÁNÍ** Viz program ultra all inclusive.
**SPORTOVNÍ NABÍDKA** **Zdarma:** fitness, 2 tenisové kurty (osvětlení za poplatek), stolní tenis, nemotorizované vodní sporty, plážový volejbal, boccia, aerobik, šipky. **Za poplatek:** motorizované vodní sporty, kurzy potápění, biliár.
**PRO HANDICAPOVANÉ** 4 pokoje plně přizpůsobené pro handicapované klienty.
**PRO DĚTI** Dětská postýlka zdarma, dětská stolička v hlavní restauraci, dětský sladkovodní bazén.
**OFICIÁLNÍ TŘÍDA** ★★★★★
**INTERNET** **Zdarma:** WiFi v lobby. **Za poplatek:** internetový koutek.
**PLATEBNÍ KARTY** VISA, EC/MC.
**WEB** www.lablanche.com.tr



## ULTRA ALL INCLUSIVE

- *Snídaně formou bufetu (07.00–10.00 hod.)*
- *Pozdní snídaně (10.00–10.30 hod.)*
- *Oběd formou bufetu (12.30–14.30 hod.)*
- *Večeře formou bufetu (19.00–21.00 hod.)*
- *1× za pobyt možnost večeře v restauraci à la carte (19.00–21.30 hod.) – rezervace nutná, (turecká, rybí, asijská a italská)*
- *Odpoledne lehké občerstvení, káva, čaj, zákusek, zmrzlina*
- *Půlnoční lehké občerstvení*
- *Místní a vybrané zahraniční rozlévané nealkoholické a alkoholické nápoje ve vybraných prostorách hotelu (po celých 24 hodin)*

## WELLNESS & SPA

- *Spa centrum s množstvím masáží, saunou, tureckými lázněmi a vnitřním bazénem (vstup zdarma, procedury za poplatek)*









Dvoulůžkový pokoj s výhledem na moře **DRSV**

# Nabízené pokoje



## TYPY POKOJŮ

Rodinný pokoj **FR**

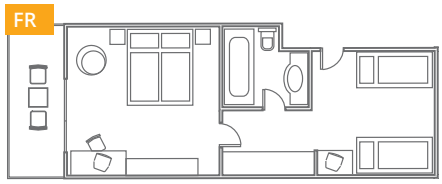

Dvoulůžkový pokoj **DR | DRSV**

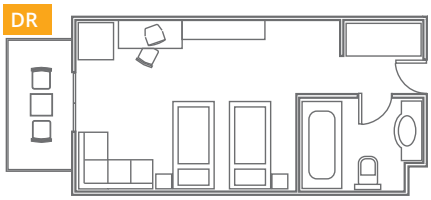

Dvoulůžkový pokoj **DRSPV**

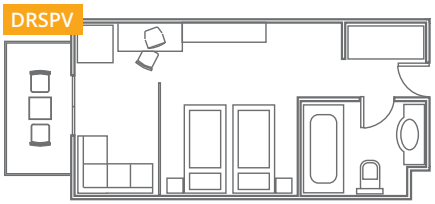

dospělá osoba dítě do 15 let

Uvedené náčrty pokojů mají pouze informativní charakter.



Rodinný pokoj **FR**



Dvoulůžkový pokoj superior s výhledem na bazén **DRSPV**



## Animační program

FUNTAZIE KLUB LA BLANCHE RESORT ★★★★★



### Pro děti 4–15 let

**Funtazie klub s českým animátorem**

- 3× týdně program plný soutěží a tematických aktivit
- 2× týdně program „Snídaně bez rodičů"
- 1× týdně program „Večeře bez rodičů"
- Miniklub – kreativní aktivity, vědomostní soutěže, zábava, odpočinek
- Sportování – vodní soutěže, soutěže na pláži, na hřišti, sportovní turnaje
- Dětské sladkovodní bazény
- Dětské hřiště – houpačky, skluzavka, prolézačky
- Večerní minidisko v amfiteátru

### Pro dospělé

- **Relaxační zóna – sladkovodní bazén, odpočinek u bazénu nebo u moře**
- **Wellness & spa centrum – nabídka několika druhů masáží, sauna, turecké lázně, služby kadeřnictví, kosmetiky**
- **Nabídka hotelových sportů, hotelové animace**
- **Procházka po pobřežní promenádě do centra Turgutreis**



# Funtazie klub Yasmin Resort ★★★★★

TripAdvisor 4,0
TripAdvisor 2 357 hodnotících

U NÁS EXKLUZIVNĚ | WiFi ZDARMA | DO 15 LET

TURECKO > EGEJSKÁ RIVIÉRA – BODRUM > **TURGUTREIS**

**REZERVUJTE IHNED:**

## PROČ PRÁVĚ SEM

- Transfer z letiště: **cca 70 minut**
- Pláž: **písečnooblázková u hotelu**
- Lehátka a slunečníky na pláži: **zdarma**
- Dítě: **zcela zdarma**

- **Resort v klidné oblasti ideální pro strávení odpočinkové dovolené**
- **Bazén se skluzavkami**
- **Kvalitní program ultra all inclusive v ceně**
- **Cenově výhodná nabídka**

DÍTĚ ZCELA ZDARMA 2–15 LET

**POLOHA** Centrum města Turgutreis cca 5 km, Bodrum (nemocnice) cca 20 km, letiště cca 50 km.
**VYBAVENÍ** Hlavní šestipatrová budova s výtahy a několik jednopodlažních vilek v rozsáhlé a vzrostlé zahradě. Vstupní hala s recepcí, směnárna, hlavní restaurace s terasou, 3 restaurace à la carte (italská, rybí a turecká), 5 barů, konferenční místnosti, internetová kavárna, obchodní arkáda, 2 bazény s terasou na slunění, bazén se 3 skluzavkami, vnitřní bazén, lehátka se slunečníky a osuškami u bazénů zdarma.
**PLÁŽ** Písečnooblázková pláž přímo pod hotelem (při vstupu oblázky), bar na pláži. K dispozici také 3 mola na slunění a vstup do moře. Lehátka a slunečníky zdarma.
**POPIS POKOJŮ** **DRSV:** koupelna/WC (vysoušeč vlasů), centrální klimatizace, telefon, TV/sat., minibar a trezor zdarma, malý balkon nebo terasa, výhled na moře, hlavní budova, velikost pokoje 29 m². **DRP:** viz DRSV, méně výhodná poloha, bez výhledu na moře, poloha kdekoli v rámci hotelu. **DRSVC:** viz DRSV, vedlejší budovy. **DRR:** viz DRSV, 1 místnost bez výhledu na moře, velikost pokoje 33 m². **FR1SSC:** viz DRSVC, oddělená ložnice, směrem k moři, velikost pokoje 40 m². **FR1SS:** viz DRSV, oddělená ložnice, směrem k moři, velikost pokoje 38 m².
**MAXIMÁLNÍ OBSAZENOST POKOJŮ**
**Dvoulůžkový pokoj (DRSVC, DRSV, DRP)** iii | ii
**Dvoulůžkový pokoj (DRR)** ii
**Rodinný pokoj (FR1SS, FR1SSC)** iii | ii
**STRAVOVÁNÍ** Viz program ultra all inclusive.
**SPORTOVNÍ NABÍDKA** **Zdarma:** kánoe, šlapadla, windsurfing, multifunkční sportovní hala (tenis, volejbal, basketbal), tenis (osvětlení a vybavení za poplatek), plážový volejbal, minifotbal.
**Za poplatek:** motorizované vodní sporty na pláži, zapůjčení veškerého sportovního vybavení.
**ZÁBAVA** Bohatý animační program během dne i večera, živá hudba, diskotéka.
**PRO DĚTI** Dětský bazén, bazén se skluzavkami, dětské hřiště, miniklub, dětská postýlka zdarma (na vyžádání).
**PRO HANDICAPOVANÉ** Hotel disponuje 5 pokoji plně přizpůsobenými pro handicapované klienty.
**OFICIÁLNÍ TŘÍDA** ★★★★★

KLUBOVÁ DOVOLENÁ



**INTERNET Zdarma:** WiFi v hlavních prostorách hotelu a na pokojích v hlavní budově.
**Za poplatek:** internetová kavárna.
**PLATEBNÍ KARTY** VISA, EC/MC.
**WEB** www.yasminbodrum.com

## Ultra All Inclusive

- *Snídaně formou bufetu (07.00–10.00 hod.)*
- *Pozdní snídaně (10.00–10.30 hod.)*
- *Oběd formou bufetu (12.30–14.30 hod.)*
- *Večeře formou bufetu (19.00–21.30 hod.)*
- *Odpolední snack, káva, čaj a zákusky (17.00–18.00 hod.)*
- *Zmrzlina (13.00–16.00 hod.)*
- *Půlnoční snack (24.00–01.00 hod.)*
- *Voda a nealkoholický nápoj v minibaru (denně doplňovány)*
- *Vybrané místní i zahraniční alkoholické a nealkoholické nápoje (24 hodin denně)*
- *Možnost večeře ve vybraných restauracích à la carte (19.00–22.00 hod., nutná rezervace)*

## Wellness & Spa

- ***Zdarma:** turecké lázně, pára, sauna*
- ***Za poplatek:** široký výběr masáží a relaxačních procedur, kadeřnictví*








# Nabízené pokoje



## TYPY POKOJŮ

Dvoulůžkový pokoj **DRSVC | DRSV | DRP**

DRSVC | DRSV | DRP



Dvoulůžkový pokoj **DRR**

Rodinný pokoj **FR1SS | FR1SSC**

dospělá osoba dítě do 15 let

Uvedené náčrty pokojů mají pouze informativní charakter.

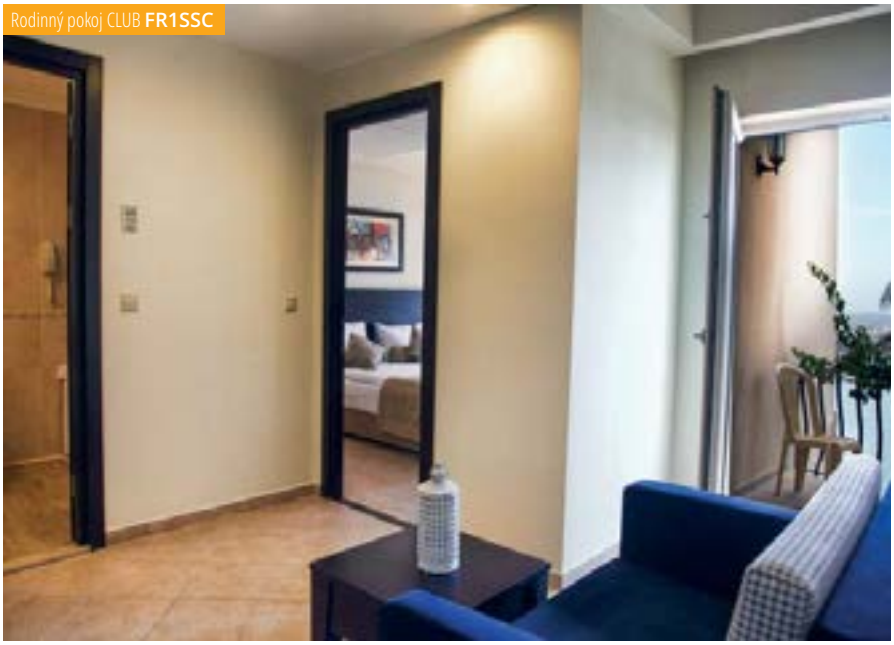


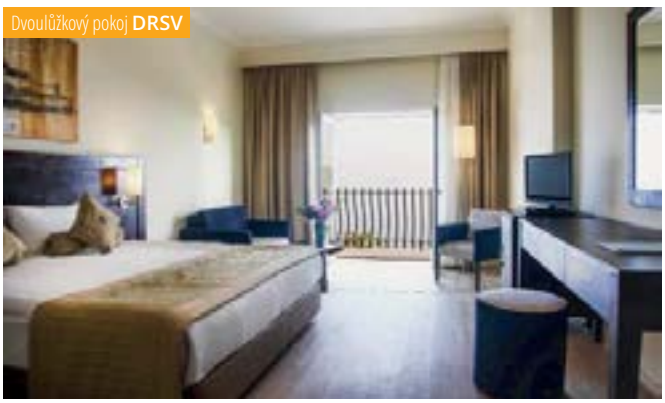







# Animační program

FUNTAZIE KLUB YASMIN RESORT ★★★★★

## pro děti 4–15 let

**Funtazie klub s českým animátorem**

- 3× týdně program plný soutěží a tematických aktivit
- 2× týdně program „Snídaně bez rodičů"
- 1× týdně program „Večeře bez rodičů"
- Miniklub – kreativní aktivity, vědomostní soutěže, zábava, odpočinek
- Sportování – vodní soutěže, soutěže na pláži, na hřišti, sportovní turnaje
- Dětský sladkovodní bazén
- Dětské hřiště – houpačky, skluzavka, prolézačky
- Večerní minidisko v amfiteátru



## pro dospělé

- **Relaxační zóna – sladkovodní bazén, odpočinek u bazénu nebo u moře**
- **Wellness & spa centrum – nabídka několika druhů masáží, sauna, turecké lázně, služby kadeřnictví**
- **Nabídka hotelových sportů, hotelové animace**



## Turecko – Turecká riviéra

# Kde slunce svítí 300 dní v roce

Místo s malebnými zálivy a rozsáhlým pobřežím před impozantními horami.

### Belek – Bogazkent

Nově se rozvíjející oblast navazující na vyhledávané středisko Belek s množstvím golfových hřišť a rozsáhlých prázdninových resortů.


• **Funtazie klub Belek Beach ******* **str. 266**


### Kizilot, Karaburun, Alara

Oblast s hotelovými komplexy mezi letovisky Side a Alanya. Jedná se o klidnější lokalitu bez velkého turistického centra, ovšem s dobrou místní dopravní obslužností.


• **Funtazie klub Mukarnas Spa & Resort ******* **str. 286**
• **Funtazie klub Amelia Beach Resort & Spa ******* **str. 294**
• **Funtazie klub Gardenia Beach ****** **str. 302**


### Side

Starověké město s dochovaným antickým amfiteátrem, mohutnými městskými hradbami, přístavem, hlavním korzem s obchody, restauracemi a zábavními podniky. Od staré části města oddělují dlouhou písečnou pláž nové, moderní hotelové komplexy.


• **Funtazie klub Tui Magic Life Jacaranda ******* **str. 270**
• **Funtazie Club Grand Side ******* **str. 274**
• **Funtazie klub Horus Paradise Luxury Resort & Spa ******* **str. 278**
• **Funtazie klub Oleander ******* **str. 282**
• **Funtazie klub IZ Flower Side Beach ****** **str. 298**


### Alanyat

Oblíbené pulzující středisko ležící na východě Turecké riviéry. Město bylo založeno ve 3. století př. n. l. Dnes jsou klienti nadšeni nekonečně dlouhou pláží a ulicemi s obchody.


• **Funtazie klub Labranda Alantur Resort ******* **str. 290**


Délka letu: **2:55 hod.**

Letiště: **Antalya**

Časový posun: **+1 hodina**

Počet nocí: **7 | 10 | 11 | 14**

KLUBOVÁ DOVOLENÁ







## RODINNÁ ZÁBAVA




**LODNÍ VÝLET PO ŘECE MANAVGAT** A
Plavba lodí po řece Manavgat ústící do moře.

**DELFINÁRIUM** B
Zážitky z delfíní show si budou pamatovat nejen děti, ale i dospělí.

**JEEP SAFARI** C
Off-road pohořím Taurus s vyhlídkou na město Alanya, ovocné plantáže, stará turecká obydlí, odpočinek na řece Obacay s možností koupání.

**RAFTING** D
Výlet pro milovníky přírody a adrenalinu.

| MĚSÍC V ROCE | V | VI | VII | VIII | IX | X |
|---|---|---|---|---|---|---|
| PRŮMĚRNÁ NEJVYŠŠÍ DENNÍ TEPLOTA VZDUCHU (°C) | 25 | 30 | 34 | 35 | 31 | 26 |
| PRŮMĚRNÁ NEJVYŠŠÍ TEPLOTA VODY (°C) | 20 | 25 | 28 | 28 | 26 | 23 |

## možnosti sportování

GOLF, RAFTING, RELAX V HAMMAMU A DALŠÍ SPORTOVNÍ AKTIVITY V RÁMCI HOTELŮ

KLUBOVÁ DOVOLENÁ



# Funtazie klub Belek Beach ★★★★★

4,5
TripAdvisor 1 603 hodnotících

U NÁS EXKLUZIVNĚ | WiFi ZDARMA | DO 13 LET

TURECKO > TURECKÁ RIVIÉRA > **BELEK – BOĞAZKENT**

**REZERVUJTE IHNED:**

## PROČ PRÁVĚ SEM

- Transfer z letiště: **cca 60 minut**
- Pláž: **písečná u hotelu**
- Lehátka a slunečníky na pláži: **zdarma**
- Dítě: **zcela zdarma**

- **Krátký transfer z letiště**
- **Bohatá nabídka atrakcí pro děti**
- **Doporučujeme prostorné rodinné pokoje**

Dítě zcela zdarma 2–13 let

**POLOHA** Přímo u pláže, v okolí další hotelové komplexy. Centrum Beleku vzdáleno 10 km. Nákupní možnosti 500 m od hotelu včetně nejbližší lékárny. Nejbližší nemocnice 10 km. Zastávka busu 50 m od hotelu (spojení s centrem Beleku).
**VYBAVENÍ** Hlavní budova a několik dalších pětipatrových bloků ve vzrostlé zahradě. Vstupní hala s recepcí v hlavní budově, 2 lobby bary, hlavní hotelová restaurace s terasou, snack bar, další bary, 3 restaurace à la carte (italská, rybí a turecká – za poplatek), obchůdky se suvenýry, konferenční místnost, kadeřnictví, kosmetika. Venku bazén, bazén s tobogany, dětské brouzdaliště s malou skluzavkou, terasa na slunění s lehátky, slunečníky, osuškami zdarma, sprcha u bazénu. Lunapark pro děti 1–8 let, herna.
**PLÁŽ** Písečná pláž (při vstupu do moře s oblázky) přímo u hotelu. Lehátka, slunečníky a osušky zdarma.

**POPIS POKOJŮ** **DR:** koupelna/WC (vysoušeč vlasů), TV/sat., centrální klimatizace s individuálním ovládáním, telefon, minibar (denně doplňovány vybrané nealkoholické nápoje), trezor, menší balkon, velikost pokoje 28 m². **DRP:** viz DR, mohou však být situovány v méně příznivé poloze. **FR:** viz DR, 2 místnosti oddělené dveřmi, v každé z nich klimatizace a TV/sat., velikost pokoje 40 m². Dětská postýlka zdarma (na vyžádání).
**MAXIMÁLNÍ OBSAZENOST POKOJŮ**
**Dvoulůžkový pokoj (DR)** 🛏 | 🛏🛏
**Rodinný pokoj (FR)** 🛏🛏 | 🛏🛏🛏 | 🛏🛏🛏🛏
**Dvoulůžkový pokoj (DRP)** 🛏
**STRAVOVÁNÍ** Viz program all inclusive.
**SPORTOVNÍ NABÍDKA** **Zdarma:** tenisový kurt (osvětlení za poplatek), stolní tenis, plážový volejbal, basketbal, plážový fotbal, minigolf, aerobik, fitness vnitřní (vstup od 16 let) a venkovní. **Za poplatek:** vodní sporty na pláži, elektronické hry, biliár.
**PRO DĚTI** Dětská postýlka zdarma, dětská stolička v hlavní restauraci, dětské brouzdaliště s malou skluzavkou.
**PRO HANDICAPOVANÉ** Na vyžádání několik bezbariérových pokojů.
**OFICIÁLNÍ TŘÍDA** ★★★★★
**INTERNET** **Zdarma:** WiFi v celém areálu.
**Za poplatek:** internetový koutek.
**PLATEBNÍ KARTY** VISA, EC/MC.
**WEB** wwww.belekbeach.com



## ALL INCLUSIVE

- *Snídaně formou bufetu (07.00–10.00 hod.)*
- *Pozdní snídaně (10.00–11.30 hod.)*
- *Oběd formou bufetu (12.30–14.00 hod.)*
- *Večeře formou bufetu (18.30–21.00 hod.)*
- *Lehký snack (10.00–16.00 hod.)*
- *Dětský bufet v oddělené dětské části restaurace (oběd i večeře)*
- *Půlnoční snack (21.00–01.00 hod.)*
- *Místní rozlévané alkoholické a nealkoholické nápoje v lobby baru (24 hodin denně)*
- *Zmrzlina (10.00–18.00 hod.)*

## WELLNESS & SPA

- ***Zdarma:** turecké lázně (pouze vstup, peeling za poplatek), sauna*
- ***Za poplatek:** masáže, kosmetika, kadeřnictví*








Dvoulůžkový pokoj pro 4 osoby **DR**

# Nabízené pokoje



## TYPY POKOJŮ

Dvoulůžkový pokoj **DR**

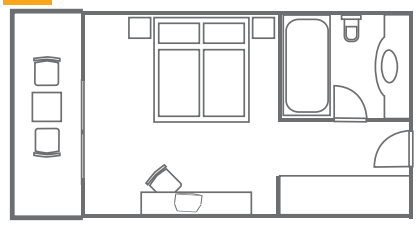

Rodinný pokoj **FR**

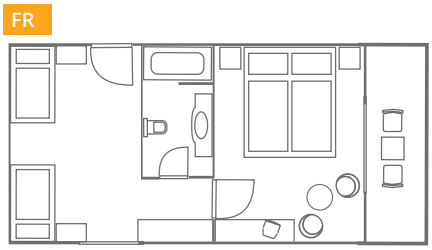

Dvoulůžkový pokoj **DRP**

dospělá osoba dítě do 13 let

Uvedené náčrty pokojů mají pouze informativní charakter.


Rodinný pokoj **FR**

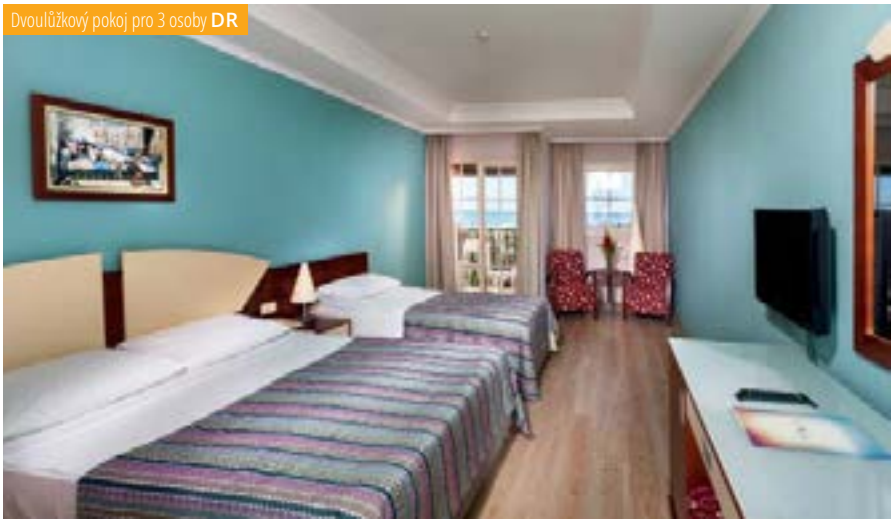
Dvoulůžkový pokoj pro 3 osoby **DR**




# Animační program

FUNTAZIE KLUB BELEK BEACH ★★★★★

Funtazie klub

## pro děti 4–13 let

**Funtazie klub s českým animátorem**

- 3× týdně program plný soutěží a tematických aktivit
- 2× týdně program „Snídaně bez rodičů"
- 1× týdně program „Večeře bez rodičů"
- Miniklub – kreativní aktivity, vědomostní soutěže, zábava, odpočinek
- Sportování – vodní soutěže, soutěže na pláži, na hřišti, sportovní turnaje
- Bazén s tobogany pro vodní radovánky
- Dětské hřiště – houpačky, skluzavka, prolézačky
- Lunapark (pro děti 1–8 let, 19.00–21.00 hod.)
- Večerní minidisko v amfiteátru





## pro dospělé

- **Relaxační zóna – sladkovodní bazén, odpočinek u bazénu nebo u moře**
- **Wellness & spa centrum – nabídka několika druhů masáží, sauna, turecké lázně, služby kadeřnictví, kosmetiky**
- **Nabídka hotelových sportů, hotelové animace**



# Funtazie klub Tui Magic Life Jacaranda ★★★★★

4,0
TripAdvisor 927 hodnotících

U NÁS EXKLUZIVNĚ | WiFi ZDARMA | DO 16 LET

TURECKO > TURECKÁ RIVIÉRA > **BELEK – BOĞAZKENT**

**REZERVUJTE IHNED:**

## PROČ PRÁVĚ SEM

- Transfer z letiště: **cca 60 minut**
- Pláž: **písečná u hotelu**
- Lehátka a slunečníky na pláži: **zdarma**
- Dítě: **zcela zdarma**

- **Ideální volba pro vyznavače aktivní dovolené**
- **Široká nabídka sportovních aktivit zdarma**
- **Bohatý výběr několika druhů pokojů pro rodiny s dětmi**

Dítě zcela zdarma 2–14 let

**POLOHA** Hotelový komplex (130 000 m²). Centrum Side cca 10 km, centrum Çolakli cca 3 km, letiště cca 65 km.
**VYBAVENÍ** Hlavní budova a bungalovy v zahradě u bazénů, vstupní hala s recepcí, výtahy, hlavní restaurace, několik restaurací à la carte (italská, asijská, turecká, gril, rybí), kavárna, několik barů, obchodní arkáda, konferenční místnosti. V zahradě několik bazénů (hlavní, relaxační, se skluzavkami, dětský), terasa na slunění, lehátka, slunečníky a osušky zdarma.
**PLÁŽ** Písečná pláž s pozvolným vstupem do moře u hotelu, bar na pláži, sprchy, lehátka a slunečníky zdarma.
**POPIS POKOJŮ** **DR:** koupelna/WC (vysoušeč vlasů), centrální klimatizace, TV/sat., telefon, trezor zdarma, minibar (zdarma naplněn nealkoholickými nápoji a pivem při příjezdu), balkon, v hlavní budově, velikost pokoje 38 m². **DRSV:** viz DR, s výhledem na moře. **DRP:** viz DR, mohou však být situovány v méně výhodné poloze. **DRR:** viz DR, možno ubytovat 2 dospělé a 2 děti za zvýhodněnou cenu, kapacitně omezeno. **BGPV:** viz DR, ve vedlejších budovách umístěných u bazenů, 1. nebo 2. patro. Velikost pokoje 54 m². **FR2:** viz DR, oddělená ložnice, velikost pokoje 52 m². **FR2SV:** viz FR2, s výhledem na moře. **BG2SP:** viz BGPV, sdílený bazén, velikost pokoje 60 m². **FRP:** viz DRP, oddělená ložnice. Dětská postýlka zdarma (na vyžádání).
**MAXIMÁLNÍ OBSAZENOST POKOJŮ**
**Dvoulůžkový pokoj (DR, DRSV)** 👤👤👤 | 👤👤🧒🧒 | 👤🧒
**Dvoulůžkový pokoj (DRP)** 👤👤👤 | 👤👤🧒
**Dvoulůžkový pokoj (DRR)** 👤👤🧒🧒
**Bungalov (BGPV)** 👤👤👤 | 👤👤🧒🧒
**Rodinný pokoj (FRP)** 👤👤👤🧒 | 👤👤🧒🧒
**Rodinný pokoj (FR2, FR2SV)** 👤👤👤👤 | 👤👤👤🧒 | 👤👤🧒🧒
**Bungalov (BG2SP)** 👤👤👤👤 | 👤👤👤🧒 | 👤👤🧒🧒
**STRAVOVÁNÍ** Viz program ultra all inclusive.
**SPORTOVNÍ NABÍDKA** **Zdarma:** 6 tenisových kurtů (osvětlení za poplatek), stolní tenis, jóga, plážový volejbal, basketbal, fotbal, spinning, pilates, salsa, jízda na kole, aktivity v rámci animačních programů. **Za poplatek:** biliár, vodní sporty na pláži, potápění.
**ZÁBAVA** Denní a večerní animační programy, diskotéka, živá hudba, večerní show.
**PRO DĚTI** Dětská postýlka zdarma, dětské hřiště, kino, dětský bazén, miniklub (3–12 let), teens klub (13–16 let), dětský bufet, animace pro děti.
**PRO HANDICAPOVANÉ** 6 pokojů přizpůsobených pro handicapované klienty.



**OFICIÁLNÍ TŘÍDA** ★★★★★
**INTERNET Zdarma:** WiFi ve vybraných částech resortu a internetový koutek.
**PLATEBNÍ KARTY** EC/MC, VISA.
**WEB** www.jacarandaside.com

## Ultra All Inclusive

- *Snídaně formou bufetu (07.00–10.00 hod.)*
- *Pozdní snídaně (10.00–11.30 hod.)*
- *Oběd formou bufetu (12.30–14.00 hod.)*
- *Večeře formou bufetu (18.30–21.00 hod.)*
- *1× za pobyt možnost večeře v restauraci à la carte (19.00–21.00 hod., nutná rezervace)*
- *Lehký snack (10.00–16.30 hod.)*
- *Dětský bufet v oddělené dětské části restaurace (oběd i večeře)*
- *Půlnoční snack (24.00–01.00 hod.)*
- *Místní rozlévané alkoholické a nealkoholické nápoje v lobby baru (24 hodin denně)*
- *Zmrzlina (10.00–18.00 hod.)*

## Wellness & Spa

- *Moderní wellness centrum*
- ***Zdarma:** turecké lázně (pouze vstup, peeling za poplatek), sauna*
- ***Za poplatek:** masáže, kosmetika, kadeřnictví*








# Nabízené pokoje

FUNTAZIE KLUB TUI MAGIC LIFE JACARANDA ★★★★★

## TYPY POKOJŮ

Dvoulůžkový pokoj **DR | DRSV**
👤👤👤 | 👤👤👧 | 👤👤 | 👤👧 | 👤

Dvoulůžkový pokoj **DRR**
👤👤👧

Dvoulůžkový pokoj **DRP**
👤👤👤 | 👤👤👧 | 👤👤

**DR | DRSV | BGPV | DRR**



Bungalov **BGPV**
👤👤👤 | 👤👤👧 | 👤👤 | 👤👤

Rodinný pokoj **FR2 | FR2SV | BG2SP**
👤👤👤👤 | 👤👤👤👧 | 👤👤👤 | 👤👤👧 | 👤👤👧 | 👤👤

Rodinný pokoj **FRP**
👤👤👤👧 | 👤👤👤 | 👤👤👧 | 👤👤👧 | 👤👤

**FR2 | FR2SV**

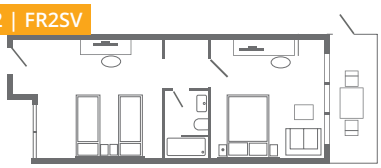

**BG2SP**

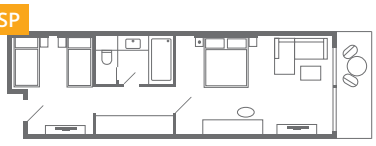

👤 dospělá osoba 👧 dítě do 16 let

Uvedené náčrty pokojů mají pouze informativní charakter.







KLUBOVÁ DOVOLENÁ




# Animační program

FUNTAZIE KLUB TUI MAGIC LIFE JACARANDA ★★★★★

## pro děti 4–14 let

**Funtazie klub s českým animátorem**

- 3× týdně program plný soutěží a tematických aktivit
- 2× týdně program „Snídaně bez rodičů"
- 1× týdně program „Večeře bez rodičů"
- Miniklub – kreativní aktivity, vědomostní soutěže, zábava, odpočinek
- Sportování – vodní soutěže, soutěže na pláži, na hřišti, sportovní turnaje
- Dětské sladkovodní bazény
- Dětské hřiště – houpačky, skluzavka, prolézačky
- Večerní minidisko v amfiteátru



## pro dospělé

- **Relaxační zóna – sladkovodní bazén, odpočinek u bazénu nebo u moře**
- **Široká nabídka hotelových sportů**
- **Procházka po pláži**
- **Návštěva hotelového spa centra**
- **Zábavné programy v hotelu**



# Funtazie Club Grand Side ★★★★★

4,5
TripAdvisor 287 hodnotících

U NÁS EXKLUZIVNĚ | WiFi ZDARMA | DO 12 LET

TURECKO > TURECKÁ RIVIÉRA – ANTALYA > **SIDE – ÇOLAKLI**

**REZERVUJTE IHNED:**

## PROČ PRÁVĚ SEM

- Transfer z letiště: **cca 60 minut**
- Pláž: **písečná cca 300 m od hotelu**
- Lehátka a slunečníky na pláži: **zdarma**
- Dítě: **zcela zdarma**

- **Ideální hotel pro rodiny s dětmi**
- **Krásná široká písečná pláž s pozvolným vstupem do moře**
- **Hotel s největším aquaparkem v oblasti Çolakli – 14 000 m²**

DÍTĚ: ZCELA ZDARMA 2–12 LET

**POLOHA** Cca 13 km od města Side, cca 55 km od mezinárodního letiště Antalya, nejbližší lékárna v nákupním centru v okolí hotelu. Nejbližší nemocnice 15 km.
**VYBAVENÍ** Rozlehlý resort s 538 pokoji ve 22 budovách se 3 až 4 patry (16 s výtahem a 6 bez výtahu), vstupní hala s recepcí, hlavní restaurace s venkovní terasou, 7 barů, 3 à la carte restaurace (italská, rybí, turecká), patisserie, aquapark Amazon, nákupní pasáž, terasa na slunění, 2 bazény, 2 dětské bazény, dětské hřiště, konferenční místnosti.
**PLÁŽ** Dlouhá písečná pláž u hotelu, lehátka, slunečníky a osušky na pláži zdarma, bar na pláži.
**POPIS POKOJŮ** **DR:** koupelna/WC (sprcha, vysoušeč vlasů), centrální klimatizace, minibar, trezor, TV/sat., telefon, set na přípravu kávy a čaje, balkon, velikost pokoje 29 m². V budovách s výtahem. **DRP:** viz DR, může být menší a bez balkonu. **FR2A:** viz DR, oddělené ložnice, 2× TV, 2× koupelna/WC, velikost pokoje 33 m², v budovách bez výtahu. **FR2B:** viz FR2A, prostornější, velikost pokoje 58 m², v budovách s výtahem.
**MAXIMÁLNÍ OBSAZENOST POKOJŮ**
**Dvoulůžkový pokoj (DR)** 🧍🧍 | 🧍🧍🧒
**Dvoulůžkový pokoj (DRP)** 🧍🧍 | 🧍🧒
**Rodinný pokoj (FR2A)** 🧍🧍🧒 | 🧍🧍🧒
**Rodinný pokoj (FR2B)** 🧍🧍🧍🧒 | 🧍🧍🧍🧒🧒 | 🧍🧍🧒🧒🧒
**STRAVOVÁNÍ** Viz program all inclusive.
**SPORTOVNÍ NABÍDKA** **Zdarma:** fitness, sauna, plážový volejbal, šipky, boccia.
**Za poplatek:** vodní sporty na pláži, kulečník, fotbal.
**ZÁBAVA** Animační programy, tematické večery.
**PRO DĚTI** Skluzavky, dětský bazén, brouzdaliště, hřiště, miniklub.
**OFICIÁLNÍ TŘÍDA** ★★★★★
**INTERNET** **Zdarma:** WiFi v celém areálu hotelu.
**Za poplatek:** vysokorychlostní WiFi v celém areálu hotelu.
**PLATEBNÍ KARTY** EC/MC, VISA.
**WEB** www.sezergroup.com



## ALL INCLUSIVE

- *Snídaně formou bufetu (07.30–10.00 hod.)*
- *Pozdní snídaně (10.00–11.00 hod.)*
- *Oběd formou bufetu (12.30–14.30 hod.)*
- *Večeře formou bufetu (19.00–21.00 hod.)*
- *Odpolední snack*
- *Gözleme – turecké placky (12.00–15.00 hod.)*
- *Zmrzlina (16.30–17.30 hod.)*
- *Noční snack (00.15–01.15 hod.)*
- *1× za pobyt à la carte restaurace zdarma (rezervace nutná)*
- *Alkoholické a nealkoholické nápoje místní výroby (10.00–02.00 hod.)*

## WELLNESS & SPA

- ***Zdarma:** turecké lázně (pouze vstup), sauna, parní lázně, jacuzzi*
- ***Za poplatek:** peeling v tureckých lázních, masáže, kadeřník*










# Nabízené pokoje



## TYPY POKOJŮ

Dvoulůžkový pokoj **DR**

DR

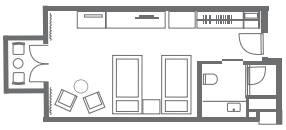

Dvoulůžkový pokoj **DRP**

Rodinný pokoj **FR2A**

FRA

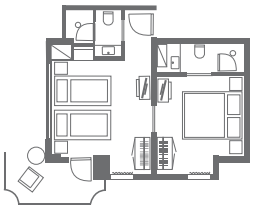

Rodinný pokoj **FR2B**

FRB

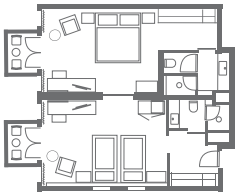

dospělá osoba dítě do 12 let

Uvedené náčrty pokojů mají pouze informativní charakter.








# Animační program

FUNTAZIE CLUB GRAND SIDE ★★★★★

## pro děti 4–12 let

**Funtazie klub s českým animátorem**

- 3× týdně program plný soutěží a tematických aktivit
- 2× týdně program „Snídaně bez rodičů“
- 1× týdně program „Večeře bez rodičů“
- Miniklub – kreativní aktivity, vědomostní soutěže, zábava, odpočinek
- Sportování – vodní soutěže, soutěže na pláži, na hřišti, sportovní turnaje
- Dětské sladkovodní bazény
- Dětské hřiště – houpačky, skluzavka, prolézačky
- Večerní minidisko v amfiteátru
- Aquapark Amazon



## pro dospělé

- **Relaxační zóna – bazén, odpočinek u bazénu nebo u moře**
- **Nabídka hotelových sportů, zábavné hry v hotelu**
- **Procházka po pláži**
- **Návštěva hotelového spa centra**
- **Večerní animace v amfiteátru sesterského hotelu Club Grand Aqua**



# Funtazie klub Horus Paradise Luxury Resort & Spa ★★★★★

4,0
TripAdvisor 1 673 hodnotících

TURECKO > TURECKÁ RIVIÉRA – ANTALYA > SIDE – KUMKÖY

U NÁS EXKLUZIVNĚ | WiFi ZDARMA | DO 14 LET

REZERVUJTE IHNED:

## PROČ PRÁVĚ SEM

- Transfer z letiště: **cca 70 minut**
- Pláž: **písečná u hotelu**
- Lehátka a slunečníky na pláži: **zdarma**
- Dítě: **zcela zdarma**

- **Hotel s programem ultra all inclusive**
- **Vhodné pro rodiny s dětmi**
- **Přímo u pláže a cca 20 minut chůze od centra města**
- **Skluzavky součástí hotelu**

DÍTĚ: ZCELA ZDARMA 2–14 LET

**POLOHA** Historické centrum městečka Side je vzdáleno cca 2 km po promenádě vedoucí podél hotelu, v okolí nákupní možnosti, mezinárodní letiště Antalya cca 65 km. Nejbližší nemocnice 4 km.

**VYBAVENÍ** 750 pokojů umístěných v hlavní budově, v budovách v zahradě (2–3patrové), v budovách poblíž bazénů a u pláže, vstupní hala s recepcí, hlavní restaurace, 4 à la carte restaurace (turecká, italská, mexická, rybí), společenská místnost s TV/sat., zahrada, internetová kavárna, konferenční místnosti, amfiteátr, prádelna, kadeřník, lékař, obchod se suvenýry, bary, terasa na slunění, 7 bazénů, aquapark (10.00–12.00 a 14.00–16.00). Vitamin bar není součástí all inclusive.

**PLÁŽ** Písečná pláž s pozvolným vstupem do moře přímo u hotelu, lehátka a slunečníky zdarma, bar u pláže.

**POPIS POKOJŮ** **DR:** koupelna/WC (sprcha, vysoušeč vlasů), centrální klimatizace, TV/sat., telefon, minibar, trezor, balkon, v hlavní budově, velikost pokoje 25–30 m². **DRSV:** viz DR, výhled na moře. **DRS:** viz DR, prostornější, v budovách v zahradě, zrenovované v roce 2016, velikost pokoje 25–32 m². **DRBF:** viz DR, přímý výhled na moře, v budově přímo u pláže, velikost pokoje 22–28 m². **DRGV:** viz DR, v 2–3podlažních budovách v zahradě. Velikost pokoje 22–25 m². **FR2:** viz DR, oddělená ložnice, poblíž bazénů v budovách v zahradě, zrenovované v roce 2016, velikost pokoje 41–53 m². **FR2GV:** viz DRGV, oddělená ložnice, velikost pokoje 44 m².

**MAXIMÁLNÍ OBSAZENOST POKOJŮ**
Dvoulůžkový pokoj (DR, DRSV, DRS) 🧍🧍 | 🧍🧍🧒 | 🧍🧒
Dvoulůžkový pokoj (DRBF, DRGV) 🧍🧍
Rodinný pokoj (FR2, FR2GV) 🧍🧍🧍🧍 | 🧍🧍🧍🧒 | 🧍🧍🧒🧒

**STRAVOVÁNÍ** Viz program ultra all inclusive.

**SPORTOVNÍ NABÍDKA** **Zdarma:** stolní tenis, šipky, plážový volejbal, basketbal, boccia, minifotbal, tenis (osvětlení a vybavení za poplatek), fitness.
**Za poplatek:** biliár, vodní sporty na pláži.

**PRO DĚTI** Dětské hřiště, miniklub, animační programy, aquapark, minidiskotéka.

**PRO HANDICAPOVANÉ** 4 pokoje plně přizpůsobené pro handicapované klienty.

**OFICIÁLNÍ TŘÍDA** ★★★★★



**INTERNET Zdarma:** WiFi v lobby.
**Za poplatek:** vysokorychlostní WiFi v hlavních prostorách hotelu.
**PLATEBNÍ KARTY** VISA, EC/MC.
**WEB** www.horusparadise.com

## Ultra All Inclusive

- *Snídaně formou bufetu (07.00–10.00 hod.)*
- *Pozdní snídaně (10.00–11.00 hod.)*
- *Oběd formou bufetu (12.30–14.00 hod.)*
- *Večeře formou bufetu (19.00–21.00 hod.)*
- *Odpolední snack (12.00–16.00 hod.)*
- *Gözleme – turecké placky (11.30–16.00 hod.)*
- *Zmrzlina (15.00–16.00 hod.)*
- *Noční snack*
- *1× za pobyt večeře v jedné ze 4 à la carte restaurací zdarma (rezervace nutná)*
- *Alkoholické a nealkoholické nápoje místní výroby 24 hodin denně*









Dvoulůžkový pokoj s přímým výhledem na moře **DRBF**

# Nabízené pokoje

FUNTAZIE KLUB HORUS PARADISE LUXURY RESORT & SPA ★★★★★

## TYPY POKOJŮ

Dvoulůžkový pokoj — **DR | DRSV | DRS**

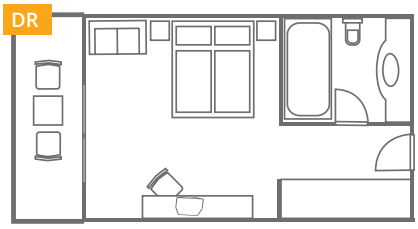


Dvoulůžkový pokoj — **DRBF | DRGV**

Rodinný pokoj — **FR2 | FR2GV**

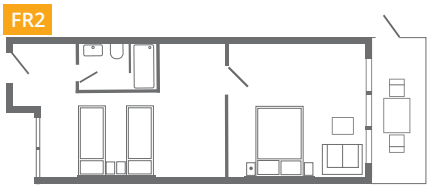


dospělá osoba dítě do 14 let

Uvedené náčrty pokojů mají pouze informativní charakter.



Rodinný pokoj **FR2**



Dvoulůžkový pokoj **DRSV**



## Animační program

FUNTAZIE KLUB HORUS PARADISE LUXURY RESORT & SPA ★★★★★

### Pro děti 4–14 let

**Funtazie klub s českým animátorem**

- 3× týdně program plný soutěží a tematických aktivit
- 2× týdně program „Snídaně bez rodičů"
- 1× týdně program „Večeře bez rodičů"
- Miniklub – kreativní aktivity, vědomostní soutěže, zábava, odpočinek
- Sportování – vodní soutěže, soutěže na pláži, na hřišti, sportovní turnaje
- Dětské sladkovodní bazény, se skluzavkami
- Dětské hřiště – houpačky, skluzavka, prolézačky
- Večerní minidisko v amfiteátru



### Pro dospělé

- **Relaxační zóna – sladkovodní bazén, odpočinek u bazénu nebo u moře**
- **Hotelové wellness & spa centrum, Zdarma: turecké lázně (pouze vstup), jacuzzi, sauna, parní lázně. Za poplatek: masáže, peeling, kadeřník**
- **Nabídka hotelových sportů, hotelové animace**
- **Návštěva historického centra města Side**



# Funtazie klub Oleander ★★★★★

4,5
TripAdvisor 108 hodnotících

U NÁS EXKLUZIVNĚ | WiFi ZDARMA | DO 14 LET

TURECKO > TURECKÁ RIVIÉRA > **SIDE – KUMKÖY**

**REZERVUJTE IHNED:**

## PROČ PRÁVĚ SEM

- Transfer z letiště: **cca 70 minut**
- Pláž: **písečná u hotelu**
- Lehátka a slunečníky na pláži: **zdarma**
- Dítě: **zcela zdarma**

- **Doporučujeme včasnou rezervaci**
- **Oblíbené místo díky skvělé poloze a službám**
- **Krásná široká písečná pláž**
- **Velký dětský svět Wonderland**

Dítě zcela zdarma 2–14 let

**POLOHA** Přímo u písečné pláže, v okolí další hotelové komplexy a nákupní možnosti, restaurace, bary. Historické centrum města Side 4 km, nejbližší lékárna v nákupním centru u hotelu, nejbližší nemocnice 5 km.

**VYBAVENÍ** Hlavní pětipatrová budova Palma a 2 vedlejší (2–5patrové) budovy Flora a Rosa. Vstupní hala s recepcí v hlavní budově, lobby bar, lobby, hlavní hotelová restaurace (klimatizovaná, nekuřácká) s možností stolování na terase (s využitím kuřácké zóny), bar, 2 restaurace à la carte, bistro café, obchodní pasáž, výtahy, velká konferenční místnost, lékařská služba (v určených hodinách), herna a bowling za poplatek. Ve velmi dobře udržované zahradě 2 sladkovodní bazény (1 z nich se skluzavkami využívaný na denní vodní sportovní animace), dětské brouzdaliště pro nejmenší (sladkovodní) s malou skluzavkou. Lehátka, podložky a slunečníky u bazénu zdarma, osušky oproti kauci (výměna zdarma), sprchy.

**PLÁŽ** Široká písečná pláž s pozvolným vstupem do vody. Lehátka, podložky a slunečníky zdarma. Osušky oproti kauci (výměna zdarma). Snack bar, sprchy na pláži.

**POPIS POKOJŮ** **DR**: koupelna/WC (vysoušeč vlasů), kosmetické zrcadlo, župan, TV/sat., individuální klimatizace, telefon, lednička (denně doplňována voda), rychlovarná konvice s kávovým a čajovým setem, trezor za poplatek, balkon. **DRF:** viz DR, prostornější, větší koupelna, lůžko, velikost pokoje 37 m². **FR:** viz DR, 2 oddělené klimatizované ložnice.

**MAXIMÁLNÍ OBSAZENOST POKOJŮ**
**Dvoulůžkový pokoj (DR)** 3 | 2+1 | 1+1
**Dvoulůžkový pokoj (DRF)** 3 | 2+1 | 1+1
**Rodinný pokoj (FR)** 4 | 3+1 | 2+1

**STRAVOVÁNÍ** Viz program all inclusive.

**SPORTOVNÍ NABÍDKA** **Zdarma:** tenisový kurt (pevný povrch, osvětlení a vybavení za poplatek), stolní tenis (vybavení za poplatek), vodní pólo, plážový volejbal, aerobik, šipky, fitness. **Za poplatek:** vodní sporty na pláži, biliár.

**PRO DĚTI** Dětská stolička v hlavní restauraci, dětské brouzdaliště s malou skluzavkou, set s dětskými potřebami (dětská vanička s podložkou, dětský župan s kapucí, dětské prkýnko na WC, sterilizátor na lahve) – pronájem za poplatek, dětská postýlka zdarma (na vyžádání).

KLUBOVÁ DOVOLENÁ



**OFICIÁLNÍ TŘÍDA** ★★★★★
**INTERNET** **Zdarma:** WiFi v lobby a na pokoji.
**Za poplatek:** internetový koutek.
**PLATEBNÍ KARTY** VISA, MC, Maestro.
**WEB** www.oleanderhotel.com

## ALL INCLUSIVE

- *Snídaně formou bufetu (07.00–10.00 hod.)*
- *Pozdní kontinentální snídaně (10.00–11.00 hod.)*
- *Oběd formou bufetu (12.30–14.00 hod.)*
- *Večeře formou bufetu (18.30–20.45 hod.) včetně zmrzliny*
- *1× za pobyt večeře v restauraci à la carte (19.00–21.00 hod., nutná rezervace)*
- *Lehký snack během dne*
- *Káva se zákusky (16.00–16.45 hod.)*
- *Vybrané alkoholické a nealkoholické nápoje místní výroby (10.00–24.00 hod.)*

## WELLNESS & SPA

- ***Zdarma:*** *turecké lázně, sauna, pára*
- ***Za poplatek:*** *ostatní procedury*








# Nabízené pokoje



## TYPY POKOJŮ

Dvoulůžkový pokoj **DR**

i i i | i i i i | i i i | i i | i i | i

DR

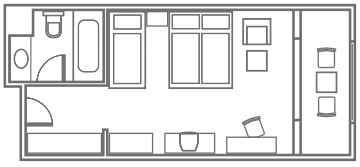

Dvoulůžkový pokoj **DRF**

i i i | i i i | i i | i i | i

DRF

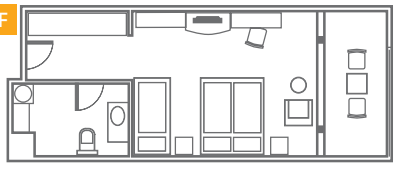

Rodinný pokoj **FR**

i i i i | i i i i | i i i | i i i i | i i i | i i

FR

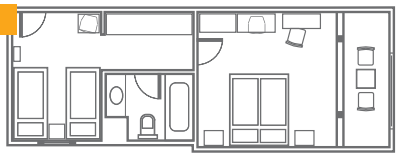

i dospělá osoba i dítě do 14 let

Uvedené náčrty pokojů mají pouze informativní charakter.









## Animační program

FUNTAZIE KLUB OLEANDER ★★★★★




### pro děti 4–14 let

**Funtazie klub s českým animátorem**

- 3× týdně program plný soutěží a tematických aktivit
- 2× týdně program „Snídaně bez rodičů"
- 1× týdně program „Večeře bez rodičů"
- Miniklub – kreativní aktivity, vědomostní soutěže, zábava, odpočinek
- Dětský svět Wonderland – dětská dráha pro malé motorky, dětská kuchyňka pro dětské vaření, vnitřní dětské hřiště postavené formou hradu s prolézačkami a skluzavkami
- Sportování – vodní soutěže, soutěže na pláži, na hřišti, sportovní turnaje
- Bazén s tobogany pro vodní radovánky
- Dětské hřiště – houpačky, skluzavka, prolézačky
- Večerní minidisko v amfiteátru

### pro dospělé

- **Relaxační zóna – sladkovodní bazén, odpočinek u bazénu nebo u moře**
- **Hotelové wellness & spa centrum**
- **Nabídka hotelových sportů, hotelové animace**
- **Návštěva historického centra města Side**



# Funtazie klub Mukarnas Spa & Resort ★★★★★

4,5
TripAdvisor 1 665 hodnotících

U NÁS EXKLUZIVNĚ | WiFi ZDARMA | DO 14 LET

TURECKO > TURECKÁ RIVIÉRA > **ALARA**

**REZERVUJTE IHNED:**

## PROČ PRÁVĚ SEM

- Transfer z letiště: **cca 120 minut**
- Pláž: **písečnooblázková u hotelu**
- Lehátka a slunečníky na pláži: **zdarma**
- Dítě: **zcela zdarma**

- **Krásná tropická zahrada**
- **Ideální poloha přímo u pláže**
- **Součástí areálu několik skluzavek**
- **Možnost ubytovat až 3 děti v rodinném pokoji**

Dítě zcela zdarma 2–14 let

**POLOHA** V zahradě přímo u pláže. Centrum Alanye s mnoha obchody, restauracemi a bary cca 30 km. Centrum Manavgat 25 km.

**VYBAVENÍ** Vstupní hala s recepcí, výtahy, hlavní restaurace, 3 restaurace à la carte za poplatek (italská, rybí a sushi), kavárna, několik barů, obchody, kadeřnictví. V zahradě 2 bazény (1 se skluzavkami) s terasou na slunění s lehátky, slunečníky a osuškami zdarma.

**PLÁŽ** Široká oblázková pláž přímo u hotelu, molo, bar na pláži. Lehátka a slunečníky zdarma.

**POPIS POKOJŮ** **DR:** koupelna/WC (vysoušeč vlasů), centrální klimatizace, TV/sat., telefon, trezor zdarma, minibar, balkon, velikost pokoje 23–28 m². **DRSS:** viz DR, boční výhled na moře. **DRSV:** viz DR, výhled na moře. **DRC:** viz DR, velikost pokoje 28 m². **DRSSC:** viz DRSS, velikost pokoje 28 m². **FR2:** viz DR, oddělená ložnice, velikost pokoje 45–50 m². **FR2SV:** viz DRSV, oddělená ložnice, velikost pokoje 45–50 m². **FRLV:** viz DRSS, boční výhled na moře, velikost pokoje 36 m². **FR:** viz DR, s palandou, oddělená ložnice, velikost pokoje 40–45 m². **DRP:** viz DR, bez balkonu, méně výhodná poloha, velikost pokoje 24 m².

**MAXIMÁLNÍ OBSAZENOST POKOJŮ**
**Dvoulůžkový pokoj (DR, DRSS, DRSV)** 🧍🧍 | 🧍
**Dvoulůžkový pokoj (DRP)** 🧍
**Rodinný pokoj (FRLV)** 🧍🧍 | 🧍🧒
**Rodinný pokoj (FR2)** 🧍🧍🧍 | 🧍🧍🧒 | 🧍🧒🧒
**Rodinný pokoj (FR)** 🧍🧒🧒
**Rodinný pokoj (FR2SV)** 🧍🧍🧒 | 🧍🧒🧒
**Dvoulůžkový pokoj club (DRC, DRSSC)** 🧍🧒🧒

**STRAVOVÁNÍ** Viz program ultra all inclusive.

**SPORTOVNÍ NABÍDKA** **Zdarma:** tenis (osvětlení za poplatek), stolní tenis, plážový volejbal, squash, šipky, stolní fotbal, aerobik, vodní pólo, fitness, turecké lázně (pouze vstup), sauna a vířivka. **Za poplatek:** biliár, bowling, masáže, salon krásy, vodní sporty na pláži.

**ZVLÁŠTNOSTI** U večeře vyžadován společenský oděv.

**ZÁBAVA** Denní i večerní animační program, diskotéka, živá hudba.

**PRO DĚTI** Dětský bazén se skluzavkami, miniklub, hřiště, dětský bufet, hlídání dětí na vyžádání, dětská postýlka zdarma (na vyžádání).

**PRO HANDICAPOVANÉ** Na vyžádání několik pokojů přizpůsobených pro handicapované klienty.

**OFICIÁLNÍ TŘÍDA** ★★★★★



**INTERNET Zdarma:** WiFi v celém hotelu.
**Za poplatek:** rychlejší připojení v lobby a na pokoji.
**PLATEBNÍ KARTY** EC/MC, VISA.
**WEB** www.mukarnashotel.com

## Ultra All Inclusive

- *Snídaně formou bufetu (07.00–10.00 hod.)*
- *Pozdní snídaně (10.00–10.30 hod.)*
- *Oběd formou bufetu (12.30–14.00 hod.)*
- *Večeře formou bufetu (19.00–21.00 hod.)*
- *Občerstvení (10.00–18.00 hod.)*
- *Odpolední káva, čaj, zákusek*
- *Půlnoční snack (23.30–24.00 hod.)*
- *Alkoholické a nealkoholické nápoje místní výroby (24 hodin denně)*
- *Zmrzlina (15.00–17.00 hod.)*









Dvoulůžkový pokoj pro 3 osoby **DR**

# Nabízené pokoje

FUNTAZIE KLUB MUKARNAS SPA & RESORT ★★★★★

## TYPY POKOJŮ

Dvoulůžkový pokoj **DR | DRSS | DRSV**

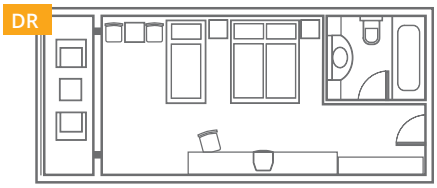

**DR**

Dvoulůžkový pokoj **DRP**

Rodinný pokoj **FR**

Rodinný pokoj **FR2**

Rodinný pokoj **FR2SV**

Rodinný pokoj **FRLV**

Dvoulůžkový pokoj club **DRC | DRSSC**

dospělá osoba dítě do 14 let

Uvedené náčrty pokojů mají pouze informativní charakter.



Rodinný pokoj **FR2**



Rodinný pokoj **FRLV**

KLUBOVÁ DOVOLENÁ



# Animační program



## Pro děti 4–14 let

**Funtazie klub s českým animátorem**

- 3× týdně program plný soutěží a tematických aktivit
- 2× týdně program „Snídaně bez rodičů"
- 1× týdně program „Večeře bez rodičů"
- Miniklub – kreativní aktivity, vědomostní soutěže, zábava, odpočinek
- Sportování – vodní soutěže, soutěže na pláži, na hřišti, sportovní turnaje
- Bazén s tobogany pro vodní radovánky
- Dětské hřiště – houpačky, skluzavka, prolézačky
- Večerní minidisko v amfiteátru



## Pro dospělé

- **Relaxační zóna – sladkovodní bazén, odpočinek u bazénu nebo u moře**
- **Wellness & spa centrum – nabídka několika druhů masáží, sauna, turecké lázně, služby kadeřnictví, kosmetiky**
- **Nabídka hotelových sportů, hotelové animace**



# Funtazie klub Labranda Alantur Resort ★★★★★

4,5
TripAdvisor 523 hodnotících

TURECKO > TURECKÁ RIVIÉRA > ALANYA

REZERVUJTE IHNED:

U NÁS EXKLUZIVNĚ · WiFi ZDARMA · DO 13 LET

## PROČ PRÁVĚ SEM

DÍTĚ: ZCELA ZDARMA 2–13 LET

- Transfer z letiště: **cca 120 minut**
- Pláž: **písečná u hotelu**
- Lehátka a slunečníky na pláži: **zdarma**
- Dítě: **zcela zdarma**

- **Krásná dlouhá pláž a vzrostlá zahrada**
- **Kvalitní program all inclusive**
- **Výborný poměr cena a kvalita**
- **Doporučujeme včasnou rezervaci**

**POLOHA** Na okraji letoviska Alanya (centrum 5 km), v okolí obchody, restaurace, bary, lekárna cca 200 m. Zastávka autobusu do centra Alanye před hotelem, nemocnice v Alanyi. Letiště Antalya 140 km.
**VYBAVENÍ** Hlavní budova a několik vedlejších dvoupatrových budov v rozlehlé a vzrostlé zahradě, vstupní hala s recepcí, hlavní restaurace, restaurace à la carte (italská v rámci all inclusive, rybí a barbecue za poplatek), několik barů, Coco bar není v rámci all inclusive (nabízí importované nápoje), amfiteátr, minimarket, bazén, relax bazén, bazén se skluzavkami, dětské brouzdaliště, lehátka a slunečníky u bazénu zdarma, osušky zdarma, lékařská služba, fitness.
**PLÁŽ** 550 m dlouhá písečná pláž, při vstupu drobné oblázky, lehátka, slunečníky a osušky zdarma, bar na pláži.

**POPIS POKOJŮ DR:** koupelna/WC (vysoušeč vlasů), klimatizace, TV/sat., telefon, trezor zdarma,minibar (zdarma doplňována voda), set na přípravu kávy a čaje, balkon či terasa, velikost pokoje 28 m². Ve vedlejších budovách v zahradě. **DRS:** viz. DR, hlavní budova, prostornější, velikost pokoje 34 m². **DRC:** viz DR, kdekoliv v rámci hotelu. **FR:** viz DR, palanda. **FR2S:** viz DRS, ložnice oddělená posuvnými dveřmi, 2× TV. **FR2:** viz DR, 2 propojené pokoje, velikost pokoje 56 m².
**MAXIMÁLNÍ OBSAZENOST POKOJŮ**
**Dvoulůžkový pokoj (DR)** iii | iiɤɤ | iiɤ | ii | i
**Dvoulůžkový pokoj (DRS)** iii | iiɤ | ii
**Dvoulůžkový pokoj (DRC)** iiɤɤ
**Rodinný pokoj (FR)** iiɤɤ
**Rodinný pokoj (FR2S, FR2)** iiii | iiiɤɤ | iiiɤ | iii | iiɤɤɤ | iiɤɤ | iiɤ
**STRAVOVÁNÍ** Viz program all inclusive.
**SPORTOVNÍ NABÍDKA Zdarma:** stolní tenis, tenis (osvětlení za poplatek), minigolf, volejbal, plážový volejbal, fitness.
**Za poplatek:** vodní sporty na pláži.
**ZÁBAVA** Animační program pro děti a dospělé.
**PRO DĚTI** Dětská postýlka zdarma (na vyžádání), miniklub, dětské hřiště, dětské brouzdaliště.
**PRO HANDICAPOVANÉ** Hotel disponuje pokoji pro handicapované klienty.
**OFICIÁLNÍ TŘÍDA** ★★★★★
**INTERNET Zdarma:** WiFi v celém areálu hotelu.
**PLATEBNÍ KARTY** VISA, EC/MC.



**WEB** www.alantur.com.tr

## ALL INCLUSIVE

- *Snídaně formou bufetu (07.00–10.00 hod.)*
- *Pozdní snídaně formou bufetu (10.00–11.00 hod.)*
- *Oběd formou bufetu (12.30–14.30 hod.)*
- *Snack během dne (11.00–18.00 hod.)*
- *Večeře formou bufetu (18.30–21.30 hod.)*
- *Vybrané alkoholické a nealkoholické nápoje místní výroby (10.00–24.00 hod.)*
- *Plážový bar včetně možnosti oběda*
- *Restaurace à la carte italská (19.00–21.00 hod.) – 1× za pobyt, rezervace nutná*

## WELLNESS & SPA

- ***Zdarma:*** *sauna, hammam*
- ***Za poplatek:*** *masáže, peeling*








Rodinný pokoj **FR**

# Nabízené pokoje

FUNTAZIE KLUB LABRANDA ALANTUR RESORT ★★★★★

## TYPY POKOJŮ

Dvoulůžkový pokoj **DR**
👤👤👤 | 👤👤👧👧 | 👤👤👧 | 👤👤 | 👤

Dvoulůžkový pokoj **DRS**
👤👤👤 | 👤👤👧 | 👤👤

Dvoulůžkový pokoj **DRC**
👤👤👧👧

Rodinný pokoj **FR**
👤👤👧👧

Rodinný pokoj **FR2S | FR2**
👤👤👤👤 | 👤👤👤👧👧 | 👤👤👤👧 | 👤👤👤 |
👤👤👧👧👧 | 👤👤👧👧 | 👤👤👧

**FR**

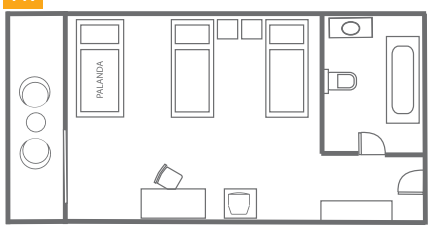


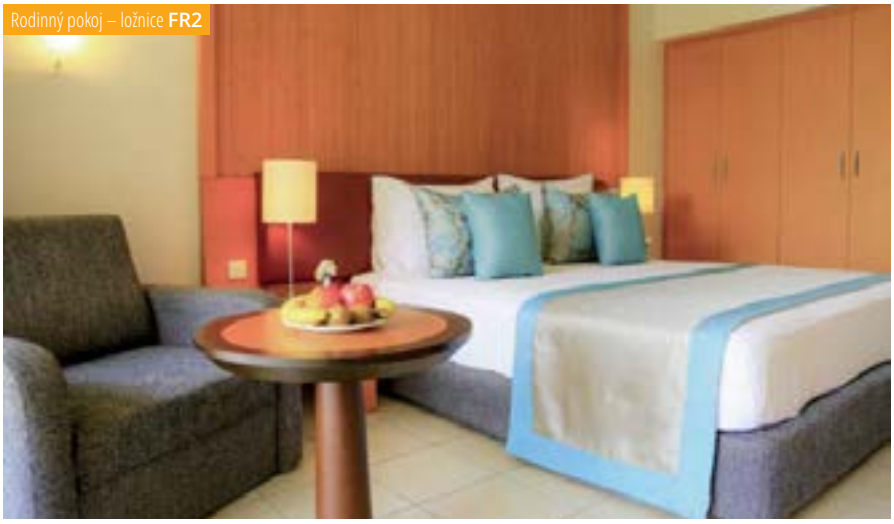
Rodinný pokoj – ložnice **FR2**


Dvoulůžkový pokoj **DR**

👤 dospělá osoba 👧 dítě do 13 let

Uvedené náčrty pokojů mají pouze informativní charakter.



## Animační program

FUNTAZIE KLUB LABRANDA ALANTUR RESORT ★★★★★

### pro děti 4–13 let

**Funtazie klub s českým animátorem**

- 3× týdně program plný soutěží a tematických aktivit
- 2× týdně program „Snídaně bez rodičů"
- 1× týdně program „Večeře bez rodičů"
- Miniklub – kreativní aktivity, vědomostní soutěže, zábava, odpočinek
- Sportování – vodní soutěže, soutěže na pláži, na hřišti, sportovní turnaje
- Bazén s tobogany pro vodní radovánky
- Dětské hřiště – houpačky, skluzavka, prolézačky
- Večerní minidisko v amfiteátru



### pro dospělé

- **Relaxační zóna – sladkovodní bazén, odpočinek u bazénu nebo u moře**
- **Wellness & spa centrum – nabídka několika druhů masáží, sauna, turecké lázně, služby kadeřnictví**
- **Nabídka hotelových sportů, hotelové animace**
- **Návštěva centra letoviska Alanya**



# Funtazie klub Amelia Beach Resort & Spa ★★★★★

3,5
TripAdvisor 470 hodnotících

TURECKO > TURECKÁ RIVIÉRA > **KIZILOT**

**REZERVUJTE IHNED:**

U NÁS EXKLUZIVNĚ | WiFi ZDARMA | DO 14 LET

## PROČ PRÁVĚ SEM

- Transfer z letiště: **cca 90 minut**
- Pláž: **písečnooblázková u hotelu**
- Lehátka a slunečníky na pláži: **zdarma**
- Dítě: **zcela zdarma**

Dítě: ZCELA ZDARMA 2–14 LET

- **Poloha mimo rušné středisko**
- **Prostorné rodinné pokoje**
- **Hotel s nabídkou wellness & spa**
- **Velká udržovaná zahrada**

**POLOHA** V rozsáhlé udržované zahradě cca 15 km od města Manavgat. Nejbližší nákupní a zábavní možnosti cca 7 km od hotelu. Nejbližší nemocnice v Manavgatu, nejbližší lékárna 3 km od hotelu.
**VYBAVENÍ** Šestipatrová hlavní budova, vstupní hala s recepcí, lobby bar, hotelová restaurace včetně dětské části s venkovní terasou, 4 restaurace à la carte (turecká, čínská, rybí, italská – 1× týdně, nutná rezervace), vitaminový a disco bar za poplatek, herna s automaty a playstationem, bowling, biliár (vše za poplatek), pasáž s obchody, lékařská služba (v určených hodinách), kadeřnictví, konferenční místnosti, diskotéka pro osoby nad 18 let (vstup zdarma, konzumace za poplatek). V zahradě sladkovodní bazén s barem uprostřed, oddělený bazén se 4 skluzavkami – tobogany (v provozu v určených hodinách), samostatný dětský sladkovodní bazén se skluzavkou pro menší děti, relaxační bazén, lehátka, slunečníky a osušky zdarma (1× denně výměna zdarma, další za poplatek), sprchy.
**PLÁŽ** Pláž s hrubým pískem, při vstupu oblázky, oddělená od hotelu pobřežní komunikací, přístup na pláž privátním udržovaným podchodem. Lehátka, slunečníky a osušky zdarma. Bar, sprchy, WC na pláži.
**POPIS POKOJŮ** **DR:** koupelna/WC (vysoušeč vlasů), TV/sat., centrální klimatizace, telefon, minibar (cca 3 nealkoholické nápoje včetně vody denně), trezor za poplatek, terasa nebo balkon, velikost pokoje 36 m². **DRSV:** viz DR, výhled na moře. **FRSV:** viz DRSV, pro děti palanda. **FR1SV:** viz DRSV, samostatná ložnice oddělená dveřmi a obývací místnost s 2 pevnými lůžky, velikost pokoje 43 m². **FR2:** viz DR, 2 ložnice, prostorná chodba, 2× koupelna/WC, v každé místnosti TV/sat., klimatizace, velikost pokoje 72 m². Dětská postýlka zdarma (na vyžádání).
**MAXIMÁLNÍ OBSAZENOST POKOJŮ**
**Dvoulůžkový pokoj (DR)** 👤👤👤 | 👤👤🧒 | 👤👤
**Dvoulůžkový pokoj (DRSV)** 👤👤👤 | 👤👤🧒
**Rodinný pokoj (FRSV)** 👤👤🧒🧒
**Rodinný pokoj (FR1SV)** 👤👤👤👤 | 👤👤👤🧒 | 👤👤🧒🧒
**Rodinný pokoj (FR2)** 👤👤👤👤🧒 | 👤👤👤🧒🧒 | 👤👤🧒🧒🧒
**STRAVOVÁNÍ** Viz program all inclusive.
**SPORTOVNÍ NABÍDKA** **Zdarma**: 2 tenisové kurty (osvětlení a vybavení za poplatek), stolní tenis, basketbal, plážový volejbal, aerobik, šipky, fitness.
**Za poplatek:** vodní sporty, bowling, biliár.
**PRO DĚTI** Dětská postýlka zdarma, dětská stolička v hlavní restauraci, dětské brouzdaliště.



**PRO HANDICAPOVANÉ** 4 pokoje plně přizpůsobené pro handicapované klienty.
**OFICIÁLNÍ TŘÍDA** ★★★★★
**INTERNET Zdarma:** WiFi v lobby do 50 MB.
**Za poplatek:** rychlejší připojení v lobby a na pokojích.
**PLATEBNÍ KARTY** VISA, MC.
**WEB** www.ameliabeachresort.com

## all inclusive

- *Snídaně formou bufetu (07.00–10.00 hod.)*
- *Pozdní snídaně (10.00–11.00 hod.)*
- *Oběd formou bufetu (12.30–14.30 hod.)*
- *Večeře formou bufetu (19.00–21.00 hod.)*
- *1× za pobyt možnost večeře v restauraci à la carte (19.00–21.00 hod. nutná rezervace)*
- *Lehký snack (15.00–17.00 hod.)*
- *Místní rozlévané alkoholické a nealkoholické nápoje v lobby baru (10.00–24.00 hod.)*

## wellness & spa

- *Moderní wellness centrum oceněné vysokou známkou kvality*
- ***Zdarma:** fitness, hammam, sauna*
- ***Za poplatek:** vnitřní bazén, masáže, salon krásy*







Dvoulůžkový pokoj s výhledem na moře **DRSV**

# Nabízené pokoje

FUNTAZIE KLUB AMELIA BEACH RESORT & SPA ★★★★★

## TYPY POKOJŮ

Dvoulůžkový pokoj **DR**
👤👤👤 | 👤👤👧 | 👤👤 | 👤

Dvoulůžkový pokoj **DRSV**
👤👤👤 | 👤👤👧 | 👤👤

Rodinný pokoj **FRSV**
👤👤👧👧

Rodinný pokoj **FR1SV**
👤👤👤👤 | 👤👤👤👧 | 👤👤👤 | 👤👤👧👧 | 👤👤👧

Rodinný pokoj **FR2**
👤👤👤👤👧 | 👤👤👤👤 | 👤👤👤👧👧 | 👤👤👤👧 | 👤👤👤 | 👤👤👧👧👧 | 👤👤👧👧 | 👤👤👧



Rodinný pokoj **FR2**

**DR**

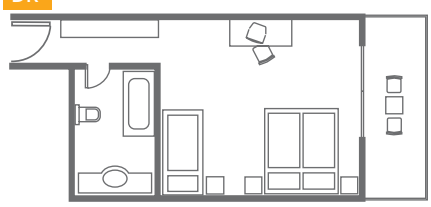

**FRSV**

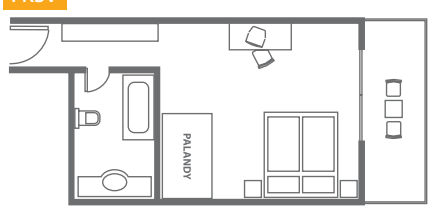


**FR2**

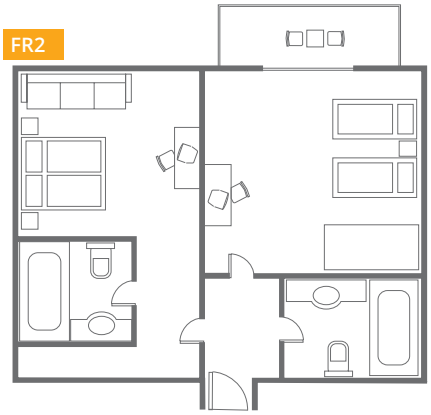

👤 dospělá osoba 👧 dítě do 14 let

Uvedené náčrty pokojů mají pouze informativní charakter.



# Animační program

FUNTAZIE KLUB AMELIA BEACH RESORT & SPA ★★★★★

## Pro děti 4–14 let

**Funtazie klub s českým animátorem**

- 3× týdně program plný soutěží a tematických aktivit
- 2× týdně program „Snídaně bez rodičů"
- 1× týdně program „Večeře bez rodičů"
- Miniklub – kreativní aktivity, vědomostní soutěže, zábava, odpočinek
- Sportování – vodní soutěže, soutěže na pláži, na hřišti, sportovní turnaje
- Dětské sladkovodní bazény
- Dětské hřiště – houpačky, skluzavka, prolézačky
- Večerní minidisko v amfiteátru



## Pro dospělé

- **Relaxační zóna – sladkovodní bazén, odpočinek u bazénu nebo u moře**
- **Nabídka hotelových sportů, zábavné hry v hotelu**
- **Procházka po pláži**
- **Návštěva hotelového spa centra**



# Funtazie klub IZ Flower Side Beach ★★★★

TripAdvisor 104 hodnotících 4,0

TURECKO > TURECKÁ RIVIÉRA > SIDE – KUMKÖY

U NÁS EXKLUZIVNĚ | DO 13 LET

REZERVUJTE IHNED:

## PROČ PRÁVĚ SEM

- Transfer z letiště: **cca 70 minut**
- Pláž: **písečná u hotelu**
- Lehátka a slunečníky na pláži: **zdarma**
- Dítě: **zcela zdarma**

DÍTĚ: ZCELA ZDARMA 2–13 LET

- **Atraktivní poloha přímo u krásné písečné pláže**
- **V blízkosti historického města Side**
- **Bazén se skluzavkou součástí komplexu**

**POLOHA** Přímo u pláže cca 5 km od centra Side, letiště cca 68 km. Nákupní možnosti, restaurace a bary v okolí hotelu. Zastávka místních dolmušů před hotelem, nejbližší lékárna v nákupním centru u hotelu, nejbližší nemocnice v Side.
**VYBAVENÍ** 259 pokojů, 2 osmipatrové budovy, vstupní hala s recepcí, hlavní restaurace, 2 restaurace à la carte (středomořská, mexická v rámci all inclusive), 1 restaurace à la carte Staek House (není součástí all inclusive), několik barů, kadeřnictví, obchodní arkáda. V zahradě 3 bazény (1 z nich se skluzavkami), 2 dětská brouzdaliště, terasa s lehátky, slunečníky a osuškami zdarma, výměna osušek za poplatek, amfiteátr.

**PLÁŽ** Písečná pláž s pozvolným vstupem do vody u hotelu, lehátka a slunečníky zdarma. Sprchy, bar na pláži.
**POPIS POKOJŮ** **DR:** koupelna/WC (vysoušeč vlasů), centrální klimatizace (15. 6. – 15. 9.), TV/sat., telefon, trezor za poplatek, minibar (naplněn vodou při příjezdu), balkon nebo terasa, velikost pokoje 17 m². **DRSV:** viz DR, výhled na moře **FR:** viz DR, oddělená ložnice, velikost pokoje 35 m².
**MAXIMÁLNÍ OBSAZENOST POKOJŮ**
**Dvoulůžkový pokoj (DR, DRSV)** 🧍🧍🧒 | 🧍🧍 | 🧍
**Rodinný pokoj (FR)** 🧍🧍🧒🧒 | 🧍🧍🧒
**STRAVOVÁNÍ** Viz program all inclusive.

**SPORTOVNÍ NABÍDKA** **Zdarma:** tenisový kurt, stolní tenis, šipky, fitness, turecké lázně (pouze vstup), sauna, aerobik, vodní pólo, plážový volejbal. **Za poplatek:** peeling v tureckých lázních, masáže, vodní sporty na pláži, biliár.
**PRO DĚTI** Dětské brouzdaliště, skluzavky, miniklub, hřiště, postýlka pro děti do 2 let zdarma (na vyžádání).
**PRO HANDICAPOVANÉ** Na vyžádání několik pokojů přizpůsobených pro handicapované klienty.
**OFICIÁLNÍ TŘÍDA** ★★★★
**INTERNET** **Za poplatek:** WiFi v lobby.
**PLATEBNÍ KARTY** VISA, EC/MC.
**WEB** www.izflowerhotel.com



## ALL INCLUSIVE

- *Snídaně formou bufetu (07.00-10.00 hod.)*
- *Pozdní snídaně (10.00–11.30 hod.)*
- *Oběd formou bufetu (12.30–14.00 hod.)*
- *Večeře formou bufetu (19.00–21.00 hod.)*
- *Lehký snack během dne*
- *Odpolední káva, čaj, zákusek*
- *Alkoholické a nealkoholické nápoje místní výroby (10.00–24.00 hod.)*
- *1× za pobyt možnost večeře v restauraci à la carte – středomořská a mexická (nutná rezervace)*
- *Restaurace à la carte Steak House není součástí all inclusive*










# Nabízené pokoje



## TYPY POKOJŮ

Dvoulůžkový pokoj **DR | DRSV**

DR

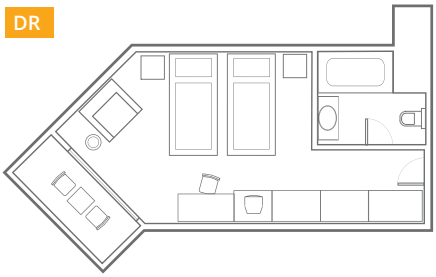




Rodinný pokoj **FR**

FR

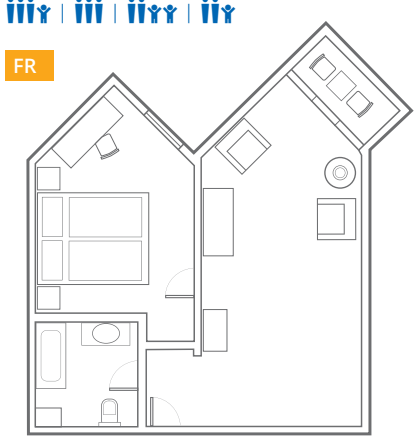

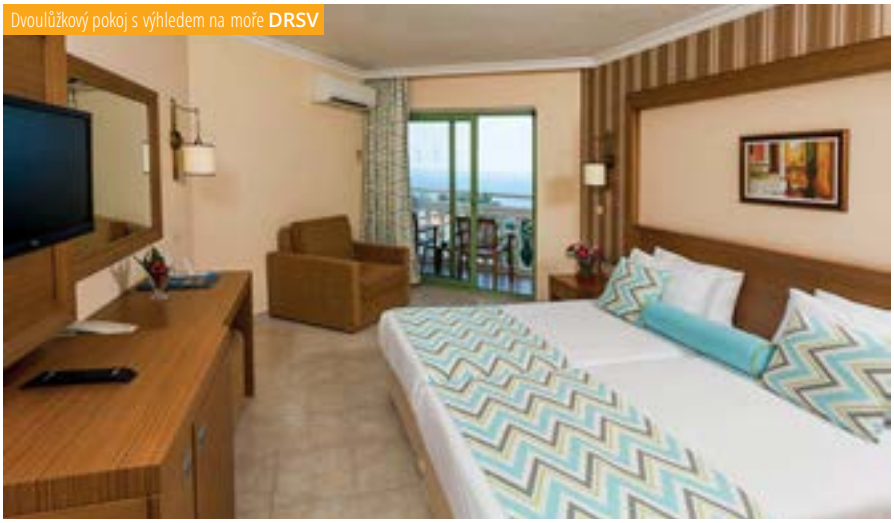


dospělá osoba dítě do 13 let

Uvedené náčrty pokojů mají pouze informativní charakter.



## Animační program

FUNTAZIE KLUB IZ FLOWER SIDE BEACH ★★★★

Funtazie klub

### Pro děti 4–13 let

**Funtazie klub s českým animátorem**

- 3× týdně program plný soutěží a tematických aktivit
- 2× týdně program „Snídaně bez rodičů"
- 1× týdně program „Večeře bez rodičů"
- Miniklub – kreativní aktivity, vědomostní soutěže, zábava, odpočinek
- Sportování – vodní soutěže, soutěže na pláži, na hřišti, sportovní turnaje
- Bazén se skluzavkou pro vodní radovánky
- Dětské hřiště – houpačky, skluzavka, prolézačky
- Večerní minidisko v amfiteátru



### Pro dospělé

- **Relaxační zóna – sladkovodní bazén, odpočinek u bazénu nebo u moře**
- **Wellness & spa centrum – nabídka několika druhů masáží, sauna, turecké lázně, služby kadeřnictví**
- **Nabídka hotelových sportů, hotelové animace**
- **Návštěva historického centra města Side**



# Funtazie klub Gardenia Beach ★★★★

TripAdvisor 4,0
TripAdvisor 213 hodnotících

TURECKO > TURECKÁ RIVIÉRA > **KARABURUN**

**REZERVUJTE IHNED:**

U NÁS EXKLUZIVNĚ | WiFi ZDARMA | DO 17 LET

## PROČ PRÁVĚ SEM

- Transfer z letiště: **cca 120 minut**
- Pláž: **písečná u hotelu**
- Lehátka a slunečníky na pláži: **zdarma**
- Dítě: **zcela zdarma**

- **Oblíbené místo s množstvím stálých klientů**
- **Atraktivní poloha u pláže a dobrá kuchyně jsou zárukou příjemné dovolené**
- **Děti až do 17 let**

DÍTĚ: ZCELA ZDARMA 2–13 LET

**POLOHA** 34 km od Side, 32 km od Alanye a 96 km od letiště, od pláže Justinino je hotel oddělen pouze udržovanou vzrostlou zahradou.
**VYBAVENÍ** 7 různých dvou- a pětipatrových budov, 273 pokojů, recepce, restaurace, TV místnost, malá konferenční místnost, několik sladkovodních bazénů ve vzrostlé zahradě (1 se skluzavkou pro menší děti, 1 se skluzavkami pro větší děti a dospělé), 2 bary u bazénů, lehátka, slunečníky a podložky u bazénu i v zahradě zdarma, osušky oproti kauci, sprchy u bazénů, venkovní amfiteátr.
**PLÁŽ** Písečná pláž (při vstupu do moře drobné oblázky), lehátka, slunečníky a podložky zdarma, osušky oproti kauci, bar, restaurace, sprchy a převlékárna na pláži.

**POPIS POKOJŮ** **DR:** koupelna/WC (vysoušeč vlasů), telefon, trezor za poplatek, TV/sat., minilednička (při příjezdu 1 lahev vody na osobu, během pobytu lahev vody vždy doplňována), individuální klimatizace a balkon, velikost pokoje 25 m².
**DRP:** viz DR, mohou být situovány v méně příznivé poloze, velikost pokoje 21 m². **DRR:** viz DR, možnost ubytovat 4 osoby, velikost pokoje 29 m². **FR:** viz DR, 2 pokoje oddělené dveřmi, 1 koupelna a WC, velikost pokoje 36 m².
**MAXIMÁLNÍ OBSAZENOST POKOJŮ**
**Dvoulůžkový pokoj (DR)** 🧍🧍 | 🧍
**Dvoulůžkový pokoj (DRP)** 🧍🧍🧍 | 🧍🧍🧍
**Dvoulůžkový pokoj (DRR)** 🧍🧍🧍 | 🧍🧍🧍
**Rodinný pokoj (FR)** 🧍🧍🧍🧍 | 🧍🧍🧍 | 🧍🧍🧍

**STRAVOVÁNÍ** Viz program all inclusive.
**SPORTOVNÍ NABÍDKA** **Zdarma:** plážový volejbal, stolní tenis, fitness, minifotbal, aquaaerobik, aerobik, šipky, turecké lázně, sauna. **Za poplatek:** biliár, masáže, vodní sporty na pláži (šlapadla, skútr, vodní matrace, paragliding aj.), minigolf, půjčovna kol.
**PRO DĚTI** Dětská stolička v hlavní restauraci, dětské brouzdaliště, dětská postýlka možná zdarma (na vyžádání).
**OFICIÁLNÍ TŘÍDA** ★★★★
**INTERNET** **Zdarma:** WiFi.
**Za poplatek:** internetový koutek.
**PLATEBNÍ KARTY** VISA, Maestro, EC/MC.
**WEB** www.gardeniahotels.com

KLUBOVÁ DOVOLENÁ

## ALL INCLUSIVE

- *Snídaně formou bufetu (07.00–10.00 hod.)*
- *Pozdní snídaně (10.00–10.30 hod.)*
- *Oběd formou bufetu (12.30–14.00 hod.)*
- *Večeře formou bufetu (19.00–21.00 hod.)*
- *Snack na pláži (11.30–16.00 hod.)*
- *Odpolední čaj a káva se zákuskem (16.00–17.00 hod.)*
- *Zmrzlina (15.00–16.00 hod.)*
- *Půlnoční snack (23.00–24.00 hod.)*
- *Místní rozlévané alkoholické a nealkoholické nápoje kromě čerstvě lisovaných šťáv (10.00–24.00 hod.), bar na pláži*
- *Restaurace à la carte (19.00–21.00 hod., nutná rezervace)*
- *Při příjezdu 1 lahev vody v pokojovém minibaru – denně doplňována*









Dvoulůžkový pokoj rodinný **DRR**

# Nabízené pokoje

FUNTAZIE KLUB GARDENIA BEACH ★★★★

## TYPY POKOJŮ

Dvoulůžkový pokoj **DR**
👤👤 | 👤 | 👶

Dvoulůžkový pokoj **DRP**
👤👤👤 | 👤👤 | 👤👤👶 | 👤👶 | 👤

Dvoulůžkový pokoj **DRR**
👤👤👤 | 👤👤 | 👤👤👶

**DRR**

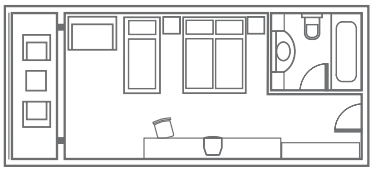

**DR**

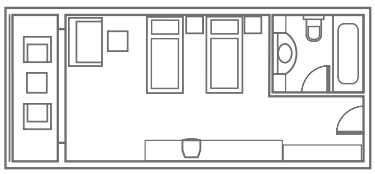

Rodinný pokoj **FR**
👤👤👤👤 | 👤👤👤👶 | 👤👤👤 | 👤👤👶 | 👤👶

**FR**

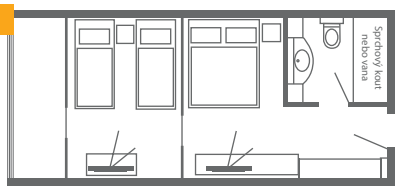


👤 dospělá osoba 👶 dítě do 17 let

Uvedené náčrty pokojů mají pouze informativní charakter.



Dvoulůžkový pokoj **DR**



Rodinný pokoj **FR**



# Animační program



## pro děti 4–13 let

**Funtazie klub s českým animátorem**

- 3× týdně program plný soutěží a tematických aktivit
- 2× týdně program „Snídaně bez rodičů"
- 1× týdně program „Večeře bez rodičů"
- Miniklub – kreativní aktivity, vědomostní soutěže, zábava, odpočinek
- Sportování – vodní soutěže, soutěže na pláži, na hřišti, sportovní turnaje
- Bazén s tobogany pro vodní radovánky
- Dětské hřiště – houpačky, skluzavka, prolézačky
- Večerní minidisko v amfiteátru




## pro dospělé

- **Relaxační zóna – sladkovodní bazén, odpočinek u bazénu nebo u moře**
- **Wellness & spa centrum – nabídka několika druhů masáží, sauna, turecké lázně, služby kadeřnictví**
- **Nabídka hotelových sportů, hotelové animace**



## Egypt – Hurghada

# Vítejte u Rudého moře – ráje potápění!

Krásné počasí během celého roku, nezapomenutelné koupání spojené s prozkoumáním fauny a flóry v křišťálovém moři, cestování za faraony a pyramidami.

### Makadi Bay

Menší letovisko vzdálené asi 35 km od Hurghady je vyhlášené díky nádherné písečné pláži, v jejíž těsné blízkosti najdete krásné korály. V minulých letech zde vyrostlo i menší centrum s několika restauracemi a typickými kavárnami.

- **Funtazie klub Cleopatra Luxury Makadi Bay Resort ******* **str. 308**

### Hurghada

Nejznámější letovisko na pobřeží Rudého moře. Centrum staré Hurghady Dahar s mešitou a koptským kostelem, moderní část Sakkala s množstvím obchodů, restaurací a zábavy. Široká nabídka vodních sportů, aquapark Titanic, potápěči vyhledávaný ostrov Giftun a laguna Šaab al-Erg s útesem, kde se pohybují delfíni a rejnoci.

- **Funtazie klub Coral Beach Hurghada ****** **str. 312**
- **Funtazie klub Giftun Azur Resort ****** **str. 316**

Délka letu: **4:30 hod.**

Letiště: **Hurghada**

Časový posun: **+1 hodina**

Počet nocí: **7 | 10 | 11 | 14**

KLUBOVÁ DOVOLENÁ









## RODINNÁ ZÁBAVA




**DOLPHIN SHOW** A
**Návštěva delfinária v oblasti Makadi Bay s cca 50minutovou kouzelnou delfíní show.**

**DOLPHINE HOUSE EL GOUNA** B
**Plavba čarovným městečkem El Gouna, šnorchlování na místě, kde se vyskytují delfíni, projížďka člunem přes laguny.**

**SAFARI NA ČTYŘKOLKÁCH** C
**Výlet arabskou pouští na čtyřkolkách, projížďka na velbloudech a ve spider carech, s prohlídkou skutečné beduínské vesnice.**

| MĚSÍC V ROCE | V | VI | VII | VIII | IX | X |
|---|---|---|---|---|---|---|
| PRŮMĚRNÁ NEJVYŠŠÍ DENNÍ TEPLOTA VZDUCHU (°C) | 31 | 32 | 35 | 37 | 32 | 30 |
| PRŮMĚRNÁ NEJVYŠŠÍ TEPLOTA VODY (°C) | 26 | 29 | 31 | 30 | 29 | 29 |

## možnosti sportování

GOLF, ŠNORCHLOVÁNÍ, POTÁPĚNÍ, ČTYŘKOLKY, JÍZDA NA KONI A VELBLOUDECH, DALŠÍ SPORTOVNÍ AKTIVITY V RÁMCI HOTELŮ



4,5
TripAdvisor 1 036 hodnotících

# Funtazie klub Cleopatra Luxury Makadi Bay Resort ★★★★★

EGYPT > HURGHADA > MAKADI BAY

REZERVUJTE IHNED:

U NÁS EXKLUZIVNĚ

WiFi ZDARMA

DO 14 LET

## PROČ PRÁVĚ SEM

DÍTĚ: ZCELA ZDARMA 2–14 LET

- Transfer z letiště: **cca 40 minut**
- Pláž: **písečná u hotelu**
- Lehátka a slunečníky na pláži: **zdarma**
- Dítě: **zcela zdarma**

- **Poloha přímo u pláže**
- **Vhodné pro náročnou klientelu**
- **Skvělá lokalita v oblasti Makadi Bay**
- **Velmi přátelská atmosféra**

**POLOHA** Přímo u písečné pláže v zálivu Makadi Bay cca 25 km jižně od letiště a asi 30 km od centra Hurghady (hotelová doprava za poplatek).
**VYBAVENÍ** Hlavní budova a několik přilehlých patrových budov, vstupní hala s recepcí, hlavní restaurace, 2 à la carte restaurace (rybí a italská), několik barů. Venku 7 bazénů, dětský bazén.
**PLÁŽ** Krásná písečná pláž s pozvolným vstupem do moře. Vstup možný také přes molo. Lehátka a slunečníky zdarma. Plážový bar.
**POPIS POKOJŮ DR:** koupelna/WC (vysoušeč vlasů), TV/sat., telefon, individuální klimatizace, trezor, minibar, balkon nebo terasa, velikost pokoje 35m².
**DRSV:** viz. DR, výhled na moře.
**DRBF:** viz DR, nejblíže pláži.
**DRPRE:** viz DR, rekonstruované.
**DRSVPRE:** viz. DRPRE, výhled na moře.
**DRBFPRE:** viz. DRPRE, nejblíže pláži.
**JS:** viz DR, prostornější, obývací pokoj, velikost pokoje 65 m².
**SU:** viz JS, dvě koupelny, velikost pokoje 95 m².
**FR:** viz DR, oddělená ložnice, velikost pokoje 77 m².
**STRAVOVÁNÍ** Viz program all inclusive.
**SPORTOVNÍ NABÍDKA Zdarma:** plážový volejbal, stolní tenis, šipky, tenis (osvětlení za poplatek), fitness. **Za poplatek:** vodní sporty, masáže.
**ZÁBAVA** Denní a večerní animační programy, diskotéka.
**PRO DĚTI** Dětský bazén, miniklub, dětské hřiště, dětská postýlka zdarma.
**OFICIÁLNÍ TŘÍDA** ★★★★★
**INTERNET Zdarma:** WiFi ve veřejných prostorách hotelu. **Za poplatek:** internetový koutek.
**PLATEBNÍ KARTY** VISA, EC/MC.
**MAXIMÁLNÍ OBSAZENOST POKOJŮ**
**Dvoulůžkový pokoj (DR, DRSV, DRBF, DRPRE, DRSVPRE, DRBFPRE)** 🏭 | 🏭 | 🏭
**Suite (JS, SU)** 🏭 | 🏭
**Rodinný pokoj (FR)** 🏭 | 🏭
**WEB** www.cleopatraluxurymakadi.com

KLUBOVÁ DOVOLENÁ



## ALL INCLUSIVE

- *Snídaně formou bufetu (07.00–10.00 hod.)*
- *Pozdní snídaně (10.30–11.30 hod.)*
- *Oběd formou bufetu (12.30–14.30 hod., pro děti otevřeno 12.00–13.00 hod.)*
- *Odpolední snack (16.00–17.00 hod.)*
- *Večeře formou bufetu (18.30–21.30 hod., pro děti otevřeno 18.00–20.00 hod.)*
- *1× za pobyt možnost večeře v à la carte restauraci (nutná rezervace)*
- *Místní rozlévané nealkoholické a alkoholické nápoje (24 hodin denně, dle otevírací doby jednotlivých barů)*










Dvoulůžkový pokoj **DRSV**

# Nabízené pokoje

FUNTAZIE KLUB CLEOPATRA LUXURY MAKADI BAY RESORT ★★★★★

## TYPY POKOJŮ

Dvoulůžkový pokoj **DR | DRSV | DRBF | DRPRE | DRSVPRE | DRBFPRE**

Rodinný pokoj **FR**

Suite **JS | SU**

**DR**

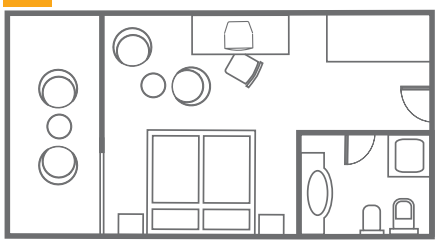


Rodinný pokoj – ložnice **FR**

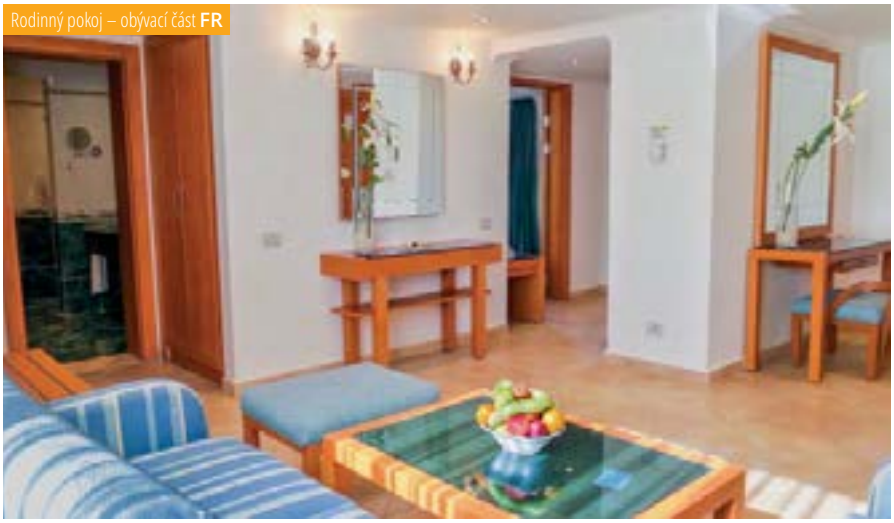
Rodinný pokoj – obývací část **FR**

dospělá osoba dítě do 14 let

Uvedené náčrty pokojů mají pouze informativní charakter.



## Animační program

FUNTAZIE KLUB CLEOPATRA LUXURY MAKADI BAY RESORT ★★★★★

### Pro děti 4–14 let

**Funtazie klub s českým animátorem**

- 3× týdně program plný soutěží a tematických aktivit
- 2× týdně program „Snídaně bez rodičů"
- 1× týdně program „Večeře bez rodičů"
- Miniklub – kreativní aktivity, vědomostní soutěže, zábava, odpočinek
- Sportování – vodní soutěže, soutěže na pláži, na hřišti, sportovní turnaje
- Dětské hřiště – houpačky, skluzavka, prolézačky
- Večerní minidisko



### Pro dospělé

- **Relaxační zóna – sladkovodní bazén, odpočinek u bazénu nebo u moře**
- **Wellness & spa centrum – nabídka několika druhů masáží, sauna, turecké lázně, služby kadeřnictví**
- **Nabídka hotelových sportů, hotelové animace**



# Funtazie klub Coral Beach Hurghada ★★★★

TripAdvisor 4,0 — 2 351 hodnotících

EGYPT > HURGHADA > **HURGHADA**

**REZERVUJTE IHNED:**

## PROČ PRÁVĚ SEM

- Transfer z letiště: **cca 40 minut**
- Pláž: **písečná u hotelu**
- Lehátka a slunečníky na pláži: **zdarma**
- Dítě: **zcela zdarma**

Dítě zcela zdarma 2–14 let

- **Přímo u krásné písečné pláže**
- **Hotel umístěný v klidném prostředí**
- **Skvělý poměr ceny a kvality**

**POLOHA** Přímo u dlouhé písečné pláže cca 19 km jižně od centra Hurghady (hotelový shuttle bus za poplatek) a asi 17 km od letiště.

**VYBAVENÍ** Rozlehlý komplex přízemních bungalovů v krásné zahradě. Vstupní hala s recepcí, bezpečnostní schránky zdarma, směnárna, lobby bar, hlavní restaurace s terasou, à la carte restaurace, orientální kavárna, několik obchůdků, čistírna, lékař. Venku 2 bazény, dětský bazén, bar u bazénu, terasa na slunění s lehátky, matracemi, slunečníky a osuškami zdarma.

**PLÁŽ** Krásná dlouhá písečná pláž s pozvolným vstupem přímo u hotelu (vhodná pro děti), slunečníky, lehátka, matrace a osušky zdarma, bar a sprchy na pláži, u hotelu korál vhodný ke šnorchlování.

**POPIS POKOJŮ** **DR:** koupelna/WC (vysoušeč vlasů), klimatizace, telefon, TV/sat., trezor, miniledničká (naplnění za poplatek, lahev vody doplňována denně zdarma) a terasa, velikost pokoje 38 m². **DRP:** viz DR, méně výhodná poloha. **DRSV:** viz DR, výhled na moře. **DRBF:** viz DR, nejblíže k moři.

**MAXIMÁLNÍ OBSAZENOST POKOJŮ**
**Dvoulůžkový pokoj (DR, DRP, DRSV, DRBF)**
iii | ii | i

**STRAVOVÁNÍ** Viz program all inclusive.

**SPORTOVNÍ NABÍDKA** **Zdarma:** tenis (osvětlení a vybavení za poplatek), stolní tenis, biliár, plážový volejbal, šipky, fitness. **Za poplatek:** vodní sporty, potápěčské centrum, masáže, jízda na koni a na velbloudu.

**ZÁBAVA** Diskotéka za poplatek, animační program pro děti i dospělé.

**PRO DĚTI** Dětský bazén, dětské hřiště, dětská postýlka zdarma.

**OFICIÁLNÍ TŘÍDA** ★★★★

**INTERNET** **Zdarma:** WiFi v lobby. **Za poplatek:** internetový koutek.

**PLATEBNÍ KARTY** VISA.

**WEB** www.coralbeach.com-hurghada.com

KLUBOVÁ DOVOLENÁ



## ALL INCLUSIVE

- *Snídaně formou bufetu (07.00–10.00 hod.)*
- *Pozdní snídaně (10.30–12.30 hod.)*
- *Oběd formou bufetu (12.30–15.00 hod.)*
- *Odpolední snack (15.00–17.00 hod.)*
- *Večeře formou bufetu (18.30–21.30 hod.)*
- *1× za pobyt možnost večeře v à la carte restauraci (nutná rezervace)*
- *Místní rozlévané nealkoholické a alkoholické nápoje (10.00–24.00 hod.)*










# Nabízené pokoje

FUNTAZIE KLUB CORAL BEACH HURGHADA ★★★★

## TYPY POKOJŮ

Dvoulůžkový pokoj **DR | DRP | DRSV | DRBF**

DR

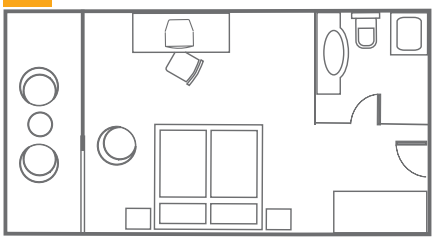







dospělá osoba dítě do 14 let

Uvedené náčrty pokojů mají pouze informativní charakter.




# Animační program

FUNTAZIE KLUB CORAL BEACH HURGHADA ★★★★

## pro děti 4–14 let

**Funtazie klub s českým animátorem**

- 3× týdně program plný soutěží a tematických aktivit
- 2× týdně program „Snídaně bez rodičů“
- 1× týdně program „Večeře bez rodičů“
- Miniklub – kreativní aktivity, vědomostní soutěže, zábava, odpočinek
- Sportování – vodní soutěže, soutěže na pláži, na hřišti, sportovní turnaje
- Oddělený dětský sladkovodní bazén
- Dětské hřiště – houpačky, skluzavka, prolézačky
- Večerní minidisko




## pro dospělé

- **Relaxační zóna – sladkovodní bazén, odpočinek u bazénu nebo u moře**
- **Nabídka hotelových sportů, hotelové animace**
- **Nabídka vodních sportů na pláži včetně potápěčské školy**



# Funtazie klub Giftun Azur Resort ★★★★

3,5
TripAdvisor 609 hodnotících

U NÁS EXKLUZIVNĚ | WiFi ZDARMA | DO 15 LET

EGYPT > HURGHADA > **HURGHADA**

**REZERVUJTE IHNED:**

## PROČ PRÁVĚ SEM

- Transfer z letiště: **cca 15 minut**
- Pláž: **písečná u hotelu**
- Lehátka a slunečníky na pláži: **zdarma**
- Dítě: **zcela zdarma**

- **Písečná pláž s pozvolným vstupem do moře**
- **Cenově výhodná nabídka**
- **Krátký transfer z letiště**
- **Oblíbené místo se stálou klientelou**

Dítě zcela zdarma 2–15 let

**POLOHA** Přímo u jedné z nejhezčích písečných pláží Hurghady, uprostřed vzrostlé zahrady. Vzdálenost od starého centra Hurghady 8 km, od nového centra Sakkala 5 km, od letiště 3 km. Nákupní promenáda Esplanade u hotelu, nejbližší lékárna 5 minut od hotelu. Lékařská služba nonstop v nemocnici El Salam Hospital 6 km od hotelu. **VYBAVENÍ** Hlavní jednopatrová budova bez výtahu, v zahradě 338 přízemních pokojů v bungalovech a ve vedlejší čtyřpatrové hotelové budově, rovněž bez výtahu, 134 pokojů. V hlavní budově lobby, recepce (trezor zdarma), směnárna, bankomat, lékařská služba (přítomnost lékaře 2× denně), hlavní hotelové restaurace v patře (vnitřní nebo venkovní s kuřáckou i nekuřáckou zónou), venkovní restaurace na terase hotelu, několik barů, orientální kavárna, pizzerie, beach restaurace (využívána na obědy), diskotéka, kadeřnictví, shower room (místnost na osprchování využívaná při pozdním transferu z hotelu). Sladkovodní bazén, 2 velké dětské sladkovodní bazény rozdělené dle věku dětí, terasa na slunění s lehátky, slunečníky, osuškami a podložkami zdarma, sprchy a bar u bazénu. **PLÁŽ** Široká písečná pláž s pozvolným vstupem do vody přímo u hotelu. Lehátka, slunečníky, osušky a podložky zdarma. Sprchy na pláži, bar na pláži. **POPIS POKOJŮ** **DR:** koupelna/WC (vysoušeč vlasů), TV/sat., klimatizace/topení, telefon, lednička, set pro přípravu kávy a čaje. **DRB:** viz DR, situované v zahradě. **DRBP:** viz DRB, mohou však být situovány v méně příznivé poloze, menší. **STRAVOVÁNÍ** Viz program all inclusive. **SPORTOVNÍ NABÍDKA** **Zdarma:** tenisový a squashový kurt (osvětlení za poplatek), posilovna, biliár, stolní tenis, minigolf. **Za poplatek:** vodní centrum s pronájmem loděk, potápěčská škola, škola windsurfingu, jízda na koni. **PRO DĚTI** Dětská postýlka zdarma, dětská stolička v hlavní restauraci, dětský oddělený sladkovodní bazén – brouzdaliště. **OFICIÁLNÍ TŘÍDA** ★★★★ **INTERNET** **Zdarma:** WiFi v lobby. **Za poplatek:** internetová kavárna, WiFi na pokojích.



**PLATEBNÍ KARTY** VISA, EC/MC, AMEX.
**MAXIMÁLNÍ OBSAZENOST POKOJŮ**
**Dvoulůžkový pokoj (DR, DRB)** 🛏🛏🛏 | 🛏🛏🛏 | 🛏🛏
**Dvoulůžkový pokoj (DRBP)** 🛏🛏 | 🛏🛏
**WEB** www.azur.travel

## ALL INCLUSIVE

- *Brzká kontinentální snídaně (06.00–07.00 hod.)*
- *Snídaně formou bufetu (07.00–11.00 hod.)*
- *Oběd formou bufetu (12.30–15.00 hod.)*
- *Večeře formou bufetu v hlavní restauraci (18.30–22.00 hod.) nebo v orientální restauraci (18.00–22.00 hod.)*
- *Možnost večeře v restauracích à la carte za doplatek*
- *Snack u bazénu (11.00–17.00 hod.) a na pláži (15.00–17.00 hod.)*
- *Místní rozlévané alkoholické a nealkoholické nápoje (09.30–02.00 hod.)*
- *Zmrzlina (12.00–15.00 hod.)*

## WELLNESS & SPA

- ***Za poplatek:*** *sauna, parní lázně, vířivé koupele, masáže, kosmetika*







Dvoulůžkový pokoj **DRB**

# Nabízené pokoje



## TYPY POKOJŮ

Dvoulůžkový pokoj **DR | DRB**

**DR**

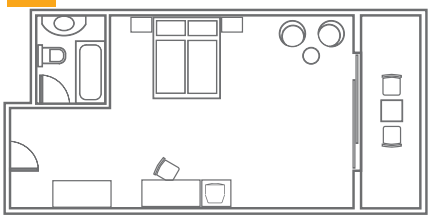

**DRB**

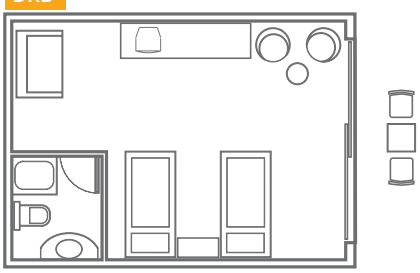



Dvoulůžkový pokoj v bungalovu **DRB**



Pokoj v hlavní budově **DR**

dospělá osoba dítě do 15 let

Uvedené náčrty pokojů mají pouze informativní charakter.



## Animační program

FUNTAZIE KLUB GIFTUN AZUR RESORT ★★★★

Funtazie klub

### Pro děti 4–15 let

**Funtazie klub s českým animátorem**

- 3× týdně program plný soutěží a tematických aktivit
- 2× týdně program „Snídaně bez rodičů"
- 1× týdně program „Večeře bez rodičů"
- Miniklub – kreativní aktivity, vědomostní soutěže, zábava, odpočinek
- Sportování – vodní soutěže, soutěže na pláži, na hřišti, sportovní turnaje
- Oddělený dětský sladkovodní bazén
- Dětské hřiště – houpačky, skluzavka, prolézačky
- Večerní minidisko v amfiteátru – vnitřní nebo venkovní



### Pro dospělé

- **Relaxační zóna – sladkovodní bazén, odpočinek u bazénu nebo u moře**
- **Nabídka hotelových sportů, hotelové animace**
- **Nabídka vodních sportů na pláži včetně potápěčské školy a školy windsurfingu**
- **Večerní programy s egyptským folklórem včetně vodní dýmky v beduínském stanu**



## Egypt – Marsa Alam

# Jedinečný podmořský svět!

Nedotčený ráj Rudého moře a oáza klidu.
Marsa Alam je jednou z nejkrásnějších oblastí
na egyptském pobřeží.

### EL QUSEIR

El Quseir má jako jediné středisko na této části pobřeží historické centrum. V celé oblasti je jen několik hotelů.

• **Funtazie klub LTI Akassia Beach Resort ******* **str. 322**

### MARSA ALAM

V Marsa Alam nenajdete žádné centrum města, jako je například v Hurghadě. Oblast je vyhlášeným místem pro potápěče, milovníky šnorchlování a klidné dovolené.

• **Funtazie klub JAZ Samaya Resort ******* **str. 326**

Délka letu: **4:40 hod.**

Letiště: **Marsa Alam**

Časový posun: **+1 hodina**

Počet nocí: **7 | 10 | 11 | 14**

KLUBOVÁ DOVOLENÁ







## RODINNÁ ZÁBAVA




**SEA SCOPE** A
**Plavba lodí pod vodou s proskleným dnem. Během plavby přes panoramatické okno lze pozorovat barevné korály, ryby, mořské živočichy a to v bezpečném a klimatizovaném prostředí ponorky.**

**DOLPHINE HOUSE** B
**Šnorchlování v oblasti, kde se vyskytují delfíni cca 60 km jižně od letiště v Marsa Alam.**

**JEEP SAFARI** C
**Jízda na jeepech, projížďka na velbloudech a orientální show.**

| MĚSÍC V ROCE | V | VI | VII | VIII | IX | X |
|---|---|---|---|---|---|---|
| PRŮMĚRNÁ NEJVYŠŠÍ DENNÍ TEPLOTA VZDUCHU (°C) | 31 | 32 | 34 | 35 | 32 | 30 |
| PRŮMĚRNÁ NEJVYŠŠÍ TEPLOTA VODY (°C) | 26 | 29 | 31 | 30 | 29 | 26 |

## možnosti sportování

GOLF, POTÁPĚNÍ, ČTYŘKOLKY, JÍZDA NA KONI A VELBLOUDECH, DALŠÍ SPORTOVNÍ AKTIVITY V RÁMCI HOTELŮ



# Funtazie klub Lti Akassia Beach Resort ★★★★★

4,5
TripAdvisor 1 273 hodnotících

U NÁS EXKLUZIVNĚ | WiFi ZDARMA | DO 14 LET

EGYPT > MARSA ALAM > **EL QUSEIR**

**REZERVUJTE IHNED:**

## PROČ PRÁVĚ SEM

- Transfer z letiště: **cca 50 minut**
- Pláž: **písečná (molo) u hotelu**
- Lehátka a slunečníky na pláži: **zdarma**
- Dítě: **zcela zdarma**

- **Největší aquapark v Marsa Alam, vstup zdarma**
- **Kvalitní program all inclusive**
- **Hotel pro náročné klienty**
- **Hezké šnorchlování u hotelu**

DÍTĚ: ZCELA ZDARMA 2–14 LET

**POLOHA** Přímo u dlouhé písečné pláže cca 26 km jižně od El Quseir (hotelová doprava za poplatek) a cca 49 km severně od letiště Marsa Alam. Lékařská služba u hotelového resortu.

**VYBAVENÍ** Vstupní hala s recepcí, lobby bar, hlavní restaurace, mezinárodní a rybí restaurace à la carte (za poplatek, nutná rezervace), nová restaurace à la carte Aqua Med v aquaparku, několik obchodů se suvenýry, směnárna, lékař, lékárna. Venku 5 bazénů (2 bazény s možností klimatizace/vyhřívání), bar u bazénu, terasa na slunění s lehátky, slunečníky a osuškami zdarma. Možnost využití veškerého vybavení vedlejšího hotelu Club Calimera Akassia Swiss Resort.

**PLÁŽ** Krásná dlouhá písečná pláž s korálovým podložím, vstup do moře přes molo (pro plavce). Část pláže s písečným vstupem do moře vhodným pro děti (ve tvaru původního bazénu ohraničeného korálem). Vhodné pro potápění a šnorchlování, bar na pláži, sprchy a toalety u pláže. Lehátka, slunečníky a osušky zdarma.

**POPIS POKOJŮ** **DR:** koupelna/WC (vysoušeč vlasů), TV/sat., telefon, klimatizace, trezor, minibar za poplatek (nápoje na vyžádání), set na přípravu kávy a čaje, balkon nebo terasa. **DRSV:** viz DR, výhled na moře. **SU:** prostornější, ložnice oddělená od obývacího pokoje, ultra all inclusive. **FR2:** viz DR, 2 ložnice.

**MAXIMÁLNÍ OBSAZENOST POKOJŮ**
**Dvoulůžkový pokoj (DR, DRSV)** 🛏 | 🛏
**Rodinný pokoj (FR2)** 🛏🛏 | 🛏🛏 | 🛏🛏
**Suite (SU)** 🛏🛏

**STRAVOVÁNÍ** Viz program all inclusive. Možnost dokoupení programu ultra all inclusive.

**SPORTOVNÍ NABÍDKA** **Zdarma:** fitness, venkovní jacuzzi, tenisové kurty (osvětlení a vybavení za poplatek), plážový volejbal, šipky a stolní tenis. **Za poplatek:** čtyřkolky, potápěčské centrum, půjčovna kol, lukostřelba, jízda na koni nebo velbloudu, biliár (zdarma pouze jednou za pobyt), centrum zdraví se saunou, párou a masážemi.

**ZÁBAVA** Denní a večerní animační program v části Club Calimera Akassia Swiss Resort.

**PRO DĚTI** Dětský bazén, aquapark. V části Club Calimera Akassia Swiss Resort dětské hřiště.

**PRO HANDICAPOVANÉ** Několik pokojů plně přizpůsobených pro handicapované klienty.



**OFICIÁLNÍ TŘÍDA** ★★★★★
**INTERNET Zdarma:** internetový koutek s hotelovým PC, WiFi.
**PLATEBNÍ KARTY** VISA, EC/MC, AMEX.
**WEB** www.akassia.com

## ALL INCLUSIVE

- *Snídaně formou bufetu (07.00–10.00 hod.)*
- *Oběd formou bufetu (12.30–14.30 hod.)*
- *Večeře formou bufetu (19.00–22.00 hod.)*
- *Dopolední lehké občerstvení (10.00–12.00 hod.)*
- *Odpolední snack, káva, čaj, zákusek a zmrzlina*
- *Místní rozlévané alkoholické a nealkoholické nápoje (10.00–24.00 hod.)*
- *Noční snack (23.00–24.00 hod.)*
- *Restaurace à la carte Aqua Med (1× za pobyt, nutná rezervace)*

## ULTRA ALL INCLUSIVE

- *Pro pobyt v pokoji SU v ceně*
- *Restaurace à la carte (neomezeně, nutná rezervace)*
- *24 hodin denně nápoje a snack v baru*
- *Minibar na pokojích, denně doplňován nealkoholickými nápoji*
- *1× za pobyt možnost využít služeb prádelny*
- *1× fresh džus při snídani na osobu*
- *30 minut masáže/dospělá osoba*








Dvoulůžkový pokoj **DRSV**

# Nabízené pokoje

FUNTAZIE KLUB LTI AKASSIA BEACH RESORT ★★★★★

## TYPY POKOJŮ

Dvoulůžkový pokoj **DR | DRSV**

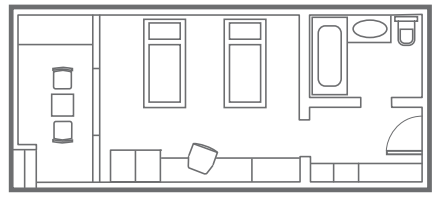
DR

Rodinný pokoj **FR2**

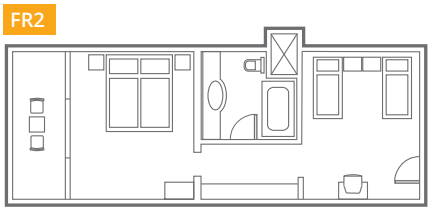
FR2

Suite **SU**

dospělá osoba dítě do 14 let

Uvedené náčrty pokojů mají pouze informativní charakter.


Rodinný pokoj **FR2**


Suite – obývací pokoj **SU**



## Animační program

FUNTAZIE KLUB LTI AKASSIA BEACH RESORT ★★★★★




### pro děti 4–14 let

**Funtazie klub s českým animátorem**

- 3× týdně program plný soutěží a tematických aktivit
- 2× týdně program „Snídaně bez rodičů"
- 1× týdně program „Večeře bez rodičů"
- Miniklub – kreativní aktivity, vědomostní soutěže, zábava, odpočinek
- Sportování – vodní soutěže, soutěže na pláži, na hřišti, sportovní turnaje
- Oddělený dětský sladkovodní bazén
- Návštěva blízkého aquaparku
- Dětské hřiště – houpačky, skluzavka, prolézačky
- Večerní minidisko

### pro dospělé

- **Relaxační zóna – sladkovodní bazén, odpočinek u bazénu nebo u moře**
- **Wellness centrum**
- **Nabídka hotelových sportů**
- **Hotelové animace**



# Funtazie klub JAZ Samaya Resort ★★★★★

TripAdvisor 4,5 **TripAdvisor 896** hodnotících

EGYPT > MARSA ALAM > **MARSA ALAM**

**REZERVUJTE IHNED:**

U NÁS EXKLUZIVNĚ · WiFi ZDARMA · DO 14 LET

## PROČ PRÁVĚ SEM

- Transfer z letiště: **cca 15 minut**
- Pláž: **písečná u hotelu**
- Lehátka a slunečníky na pláži: **zdarma**
- Dítě: **zcela zdarma**

- **Krátký transfer z letiště**
- **Kvalitní hotel známého hotelového řetězce s bohatým programem all inclusive**
- **Aquapark v bezprostřední blízkosti hotelu v ceně pobytu**

DÍTĚ ZCELA ZDARMA 2–14 LET

**POLOHA** Komplex se nachází v krásné zahradě přímo u moře cca 7 km severně od letiště. El Quseir cca 68 km, Port Ghalib asi 9 km včetně golfových hřišť a nákupních možností.

**VYBAVENÍ** Vstupní hala a recepce, hlavní restaurace, 3 restaurace à la carte (italská, středomořská, orientální), bar, obchod se suvenýry, obchodní arkáda (ve vedlejším hotelu Lamaya), lékařská služba na telefonu. V rozlehlé zahradě bazén, dětský bazén, bar u bazénu, terasa s lehátky a slunečníky zdarma. Možnost navštívit aquapark Madinat Coraya (zdarma vstup, konzumace za poplatek).

**PLÁŽ** Písečná pláž přímo u hotelu, vstup do moře přes korál (doporučujeme obuv do vody) či z mola (u vedlejšího hotelu Lamaya) nebo je možné využít písečného vstupu u vedlejšího hotelu Solaya. Lehátka a slunečníky zdarma, bar na pláži.

**POPIS POKOJŮ** **DR:** koupelna/WC (vysoušeč vlasů), individuální klimatizace, telefon, TV/sat., trezor, set na přípravu kávy a čaje, minibar za poplatek (denně doplňován vodou), balkon nebo terasa. Velikost pokoje 37 m². **DRPV:** viz. DR, výhled na bazén. **FRX:** viz. DR, oddělená ložnice, velikost pokoje 45 m². **FRPVX:** viz. FRX, výhled na bazén. **FRSVX:** viz. FRX, výhled na moře. **FRP:** viz. FRX, mohou být umístěny v méně výhodné poloze.

**MAXIMÁLNÍ OBSAZENOST POKOJŮ**
**Dvoulůžkový pokoj (DR, DRPV)** i i | i i | i i
**Rodinný pokoj (FRX, FRPVX, FRSVX)** i i i | i i i
**Rodinný pokoj (FRP)** i i i | i i i

**STRAVOVÁNÍ** Viz program all inclusive.

**SPORTOVNÍ NABÍDKA** **Zdarma:** tenis (osvětlení za poplatek), stolní tenis, boccia, vodní pólo, šipky, beach volejbal, aerobik, fitness. **Za poplatek:** masáže, potápění, wellness centrum v hotelu Lamaya.

**PRO DĚTI** Dětská postýlka zdarma, dětský bazén, hřiště.

**OFICIÁLNÍ TŘÍDA** ★★★★★

**INTERNET** **Zdarma:** WiFi v lobby a na pokojích, připojení do 150 MB. **Za poplatek:** internetový koutek, WiFi v lobby a na pokojích připojení vyšší nežli 150 MB.

**PLATEBNÍ KARTY** VISA, EC/MC, Diners Club.

**WEB** www.jazhotels.com



## ALL INCLUSIVE

- *Snídaně formou bufetu (07.00–10.00 hod.)*
- *Oběd formou bufetu (12.30–14.30 hod.)*
- *Večeře formou bufetu (18.30–21.00 hod.)*
- *Možnost večeře v à la carte restauraci (orientální, italská, středomořská), 1× za pobyt zdarma italská, nebo orientální, nutná rezervace*
- *Odpolední snack (12.00–17.00 hod.)*
- *Odpolední zákusek a káva (15.00–17.00 hod.)*
- *Zmrzlina (10.00–17.00 hod.)*
- *Vybrané alkoholické a nealkoholické nápoje místní výroby (10.00–24.00 hod.)*
- *V areálu aquaparku – bar s nealkohollickými nápoji zdarma*

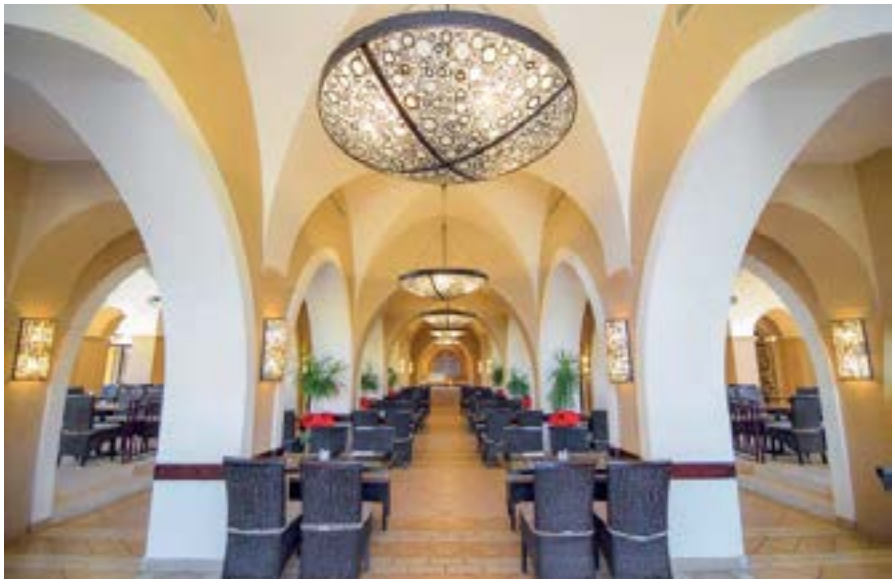






Dvoulůžkový pokoj **DR**

# Nabízené pokoje

FUNTAZIE KLUB JAZ SAMAYA RESORT ★★★★★

## TYPY POKOJŮ

Dvoulůžkový pokoj **DR | DRPV**

i i | i i i | i i | i

**DRP**

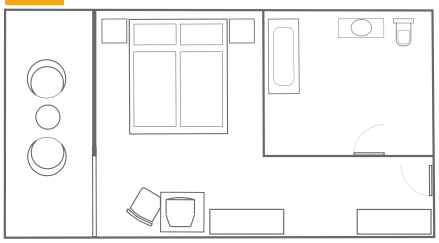

Dvoulůžkový pokoj superior s výhledem na moře **DRSV**



Rodinný pokoj **FRX | FRPVX | FRSVX**

i i i | i i i | i i i | i i

**FR**

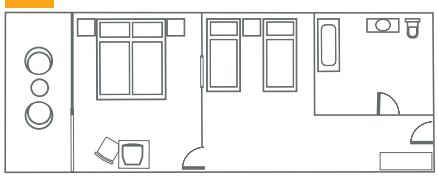

Rodinný pokoj – obývací pokoj **FR**

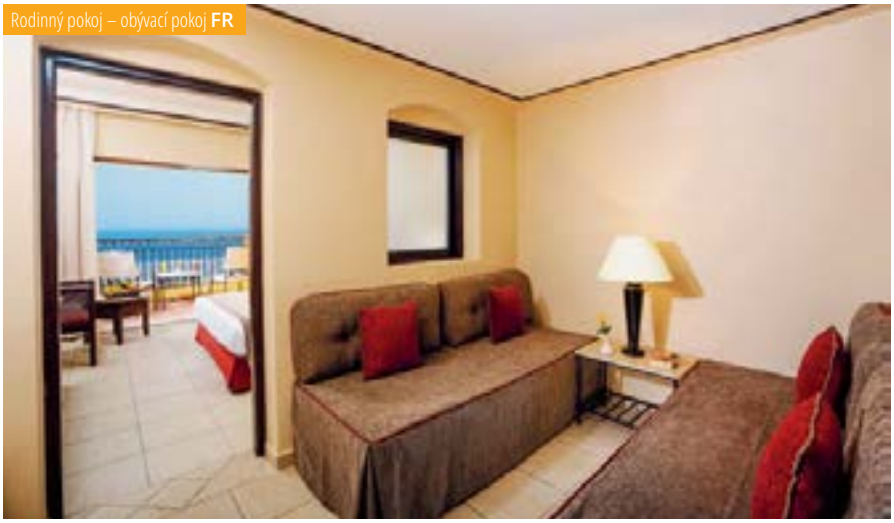

i dospělá osoba i dítě do 14 let

Uvedené náčrty pokojů mají pouze informativní charakter.

KLUBOVÁ DOVOLENÁ



## Animační program

FUNTAZIE KLUB JAZ SAMAYA RESORT ★★★★★

### Pro děti 4–14 let

**Funtazie klub s českým animátorem**

- 3× týdně program plný soutěží a tematických aktivit
- 2× týdně program „Snídaně bez rodičů"
- 1× týdně program „Večeře bez rodičů"
- Miniklub – kreativní aktivity, vědomostní soutěže, zábava, odpočinek
- Sportování – vodní soutěže, soutěže na pláži, na hřišti, sportovní turnaje
- Oddělený dětský sladkovodní bazén
- Dětské hřiště – houpačky, skluzavka, prolézačky
- Večerní minidisko



### Pro dospělé

- **Relaxační zóna – sladkovodní bazén, odpočinek u bazénu nebo u moře**
- **Nabídka hotelových sportů**
- **Hotelové animace**



# Tunisko

# DOVOLENÁ PLNÁ SLUNCE, PLÁŽÍ A MOŘE

Tunisko kromě slunce, pláží a vodních radovánek nabízí i mnoho památek a řadu kvalitních golfových hřišť. Doporučujeme okusit i atmosféru typických místních tržišť.

## SKANES / MONASTIR

Turistická zóna s mnoha hotely, světlými písečnými plážemi a blankytně modrou vodou, která se nachází poblíž města Monastir.


- **Funtazie klub One Resort El Mansour ★★★★** **str. 332**
- **Funtazie klub One Resort Aquapark & Spa ★★★★** **str. 336**
- **Funtazie klub Sahara Beach Aquapark Resort ★★★** **str. 340**


Úhrada povinné taxy v destinaci dle kategorie hotelu, klienti jsou povinni ji uhradit na recepci hotelu.

Délka letu: **2:35 hod.**

Letiště: **Monastir**

Časový posun: **-1 hodina**

Počet nocí: **7 | 10 | 11 | 14**

KLUBOVÁ DOVOLENÁ







## RODINNÁ ZÁBAVA




**FRIGUIA** A
Zoo a delfinárium, show lachtanů a cvičených delfínů.

**CARTAGELAND** B
Zábavný park a aquapark ve středisku Hammamet.

**PLAVBA LODÍ** C
Plavba výletní lodní se zastávkou na koupání.

**VELBLOUDÍ KARAVANA** D
Oblíbená jízda na velbloudech z Port El Kantaoui.

**MĚSTO SOUSSE** E
Návštěva staré části medina a místních trhů.

| MĚSÍC V ROCE | V | VI | VII | VIII | IX | X |
|---|---|---|---|---|---|---|
| PRŮMĚRNÁ NEJVYŠŠÍ DENNÍ TEPLOTA VZDUCHU (°C) | 23 | 27 | 31 | 32 | 31 | 26 |
| PRŮMĚRNÁ NEJVYŠŠÍ TEPLOTA VODY (°C) | 17 | 21 | 25 | 25 | 24 | 22 |

## možnosti sportování

GOLF, VODNÍ SPORTY, JÍZDA NA KONI A VELBLOUDECH, DALŠÍ SPORTOVNÍ AKTIVITY V RÁMCI HOTELŮ



# Funtazie klub One Resort El Mansour ★★★★

TripAdvisor 4,5
TripAdvisor 1 182 hodnotících

TUNISKO > MAHDIA

REZERVUJTE IHNED:

NOVINKA | WiFi ZDARMA | DO 12 LET

## PROČ PRÁVĚ SEM

- Transfer z letiště: **cca 60 minut**
- Pláž: **písečná u hotelu**
- Lehátka a slunečníky na pláži: **zdarma**
- Dítě: **zcela zdarma**

- **Přímo u krásné pláže s pozvolným vstupem do vody**
- **Výborný poměr ceny a kvality**
- **Program all inclusive 24 hodin denně**
- **Nově postavené tobogány přímo v hotelu**

DÍTĚ ZCELA ZDARMA 2–12 LET

**POLOHA** 3 km od centra města Mahdia. Nákupní možnosti cca 1 km. Přímo u pozvolné písečné pláže.
**VYBAVENÍ** Prostorná recepce, směnárna, hlavní restaurace, 2 restaurace à la carte, konferenční místnost, bar, obchod se suvenýry. Venku dva bazény, bar u bazénu a venkovní restaurace. Lehátka a slunečníky u bazénu zdarma.
**PLÁŽ** Přímo u krásné dlouhé písečné pláže s pozvolným vstupem do vody, lehátka a slunečníky zdarma.
**POPIS POKOJŮ** **DR:** koupelna/WC (vysoušeč vlasů), klimatizace, telefon, TV/sat., trezor, minibar (v den příjezdu voda a nealkoholické nápoje, doplnění za poplatek), balkon nebo terasa. **DRSV:** viz. DR, výhled na moře. **DRP:** viz. DR, může být umístěný v méně výhodné poloze. **FR:** viz. DR, 2 oddělené ložnice. **FRSV:** viz. FR, výhled na moře.
**MAXIMÁLNÍ OBSAZENOST POKOJŮ**
**Dvoulůžkový pokoj (DR, DRSV, DRP)** 🧍🧒 | 🧍🧒🧒
**Rodinný pokoj (FR, FRSV)** 🧍🧍🧒🧒 | 🧍🧍🧒🧒 | 🧍🧍🧒🧒🧒
**STRAVOVÁNÍ** Viz program all inclusive.
**SPORTOVNÍ NABÍDKA** **Zdarma:** posilovna, tenis, stolní tenis, plážový volejbal. **Za poplatek:** motorizované vodní sporty na pláži.
**ZÁBAVA** Denní i večerní animační programy pro děti i dospělé.
**PRO DĚTI** Dětský bazén, dětská postýlka zdarma (na vyžádání).
**OFICIÁLNÍ TŘÍDA** ★★★★
**INTERNET** **Zdarma:** WiFi v lobby.
**PLATEBNÍ KARTY** VISA, EC/MC.
**WEB** www.onehotelsandresorts.com.tn

KLUBOVÁ DOVOLENÁ



## ALL INCLUSIVE

- *Snídaně formou bufetu (07.00–10.00 hod.)*
- *Oběd formou bufetu (12.30–14.30 hod.)*
- *Večeře formou bufetu (18.30–21.00 hod.)*
- *Rozlévané alkoholické a nealkoholické nápoje místní výroby*
- *Express bar a občerstvení formou snacku 24 hodin denně*
- *1× za týden à la carte restaurace (tuniská, středomořská) – nutná rezervace*












# Nabízené pokoje



## TYPY POKOJŮ

Dvoulůžkový pokoj — **DR | DRSV | DRP**

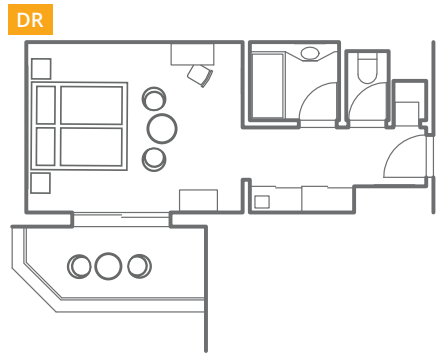


Rodinný pokoj — **FR | FRSV**

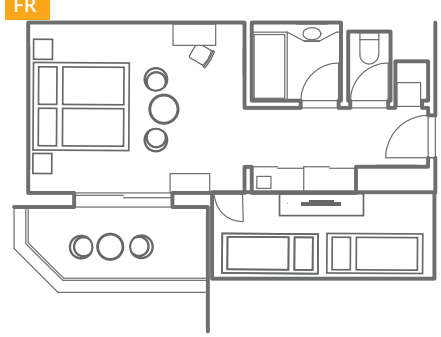


dospělá osoba, dítě do 12 let

Uvedené náčrty pokojů mají pouze informativní charakter.



KLUBOVÁ DOVOLENÁ



# Animační program

FUNTAZIE KLUB ONE RESORT EL MANSOUR ★★★★

## Pro děti 4–12 let

**Funtazie klub s českým animátorem**

- 3× týdně program plný soutěží a tematických aktivit
- 2× týdně program „Snídaně bez rodičů“
- 1× týdně program „Večeře bez rodičů“
- Miniklub – kreativní aktivity, vědomostní soutěže, zábava, odpočinek
- Sportování – vodní soutěže, soutěže na pláži, na hřišti, sportovní turnaje
- Vodní atrakce pro děti - tobogany, skluzavky
- Oddělený dětský sladkovodní bazén
- Dětské hřiště – houpačky, skluzavka, prolézačky
- Večerní minidisko



## Pro dospělé

- **Relaxační zóna – sladkovodní bazén, odpočinek u bazénu nebo u moře**
- **Nabídka hotelových sportů**
- **Procházka podél pobřeží**
- **Hotelové wellness centrum**



# Funtazie klub One Resort Aqua Park & Spa ★★★★

4,0
TripAdvisor 1 021 hodnotících

TUNISKO > SKANES MONASTIR

REZERVUJTE IHNED:

U NÁS EXKLUZIVNĚ | WiFi ZDARMA | DO 12 LET

## PROČ PRÁVĚ SEM

DÍTĚ: ZCELA ZDARMA 2–12 LET

- Transfer z letiště Monastir: **cca 15 minut**
- Pláž: **písečná u hotelu**
- Lehátka a slunečníky na pláži: **zdarma**
- Dítě: **zcela zdarma**

- **Program all inclusive 24 hodin denně**
- **Hotel s vlastním aquaparkem**
- **Rodinné pokoje pro rodiny až se 3 dětmi**

**POLOHA** V turistické zóně Skanes/Monastir přímo u jedné z nejhezčích písečných pláží této oblasti. Město Monastir je vzdáleno cca 10 km, město Sousse 12 km, letiště Monastir 5 km, letiště Enfidha 60 km. Spojení s Monastirem i Sousse linkovým autobusem, turistickým vlakem nebo taxi.
**VYBAVENÍ** Rozsáhlý areál s udržovanou zahradou (15 ha) tvoří 396 přízemních bungalovů a 90 pokojů ve dvoupatrových budovách. Vstupní hala s recepcí a směnárnou, hlavní restaurace, 4 restaurace à la carte (středomořská, rybí, tuniská, brazilská), několik barů, maurská kavárnička, obchod se suvenýry, diskotéka, krytý bazén. V zahradě 3 bazény, dětský bazén, lehátka a slunečníky zdarma, osušky oproti kauci, moderní aquapark s 9 nejrůznějšími vodními atrakcemi.
**PLÁŽ** Krásná písečná pláž s pozvolným vstupem do moře přímo u hotelu, lehátka, podložky a slunečníky zdarma, osušky oproti kauci. Na pláži barový servis s možností nápojů a občerstvení.
**POPIS POKOJŮ** **DR:** koupelna/WC (vysoušeč vlasů), klimatizace, TV/sat., telefon, minibar (nápoje v den příjezdu, další doplňování za poplatek), trezor, balkon nebo terasa, velikost pokoje 22 m². **FR:** viz DR, 1 místnost, velikost pokoje 30 m². **FRS:** viz DR, ložnice oddělená místnost, velikost pokoje 38,5 m².
**MAXIMÁLNÍ OBSAZENOST POKOJŮ**
**Dvoulůžkový pokoj (DR)** iii | ii | i
**Rodinný pokoj (FR)** iii | ii | i
**Dvoulůžkový pokoj (FRS)**
iiii | iii | ii | i
**STRAVOVÁNÍ** Viz program all inclusive.
**PRO DĚTI** Dětská stolička v hlavní restauraci, dětský sladkovodní bazén, vodní atrakce pro nejmenší, dětská postýlka zdarma.
**SPORTOVNÍ NABÍDKA** **Zdarma:** tenis, stolní tenis, plážový volejbal, fotbal, šipky, lukostřelba, pétanque, aerobik, aquaaerobik, nordic walking, jóga, nemotorizované vodní sporty na pláži.
**Za poplatek:** sauna, jízda na koni, čtyřkolky, potápění, vodní sporty na pláži, golfové hřiště Flamingo (18 jamek) v blízkosti hotelu.
**INTERNET** **Zdarma:** WiFi v areálu hotelu.
**Za poplatek:** internetový koutek.
**PLATEBNÍ KARTY** VISA, EC/MC, AMEX, Diners Club.
**WEB** www.onehotelsandresorts.com.tn



## ALL INCLUSIVE

- *Snídaně formou bufetu (07.00–10.00 hod.)*
- *Oběd formou bufetu (12.30–14.30 hod.)*
- *Večeře formou bufetu (18.30–21.30 hod.)*
- *Večeře v tematických restauracích Blue Blue, El Pescado, Sofra (nutná rezervace)*
- *Vybrané místní alkoholické a nealkoholické nápoje (24 hodin denně)*
- *Teplý i studený snack – snack bar L'Express (24 hodin denně)*
- *Občerstvení na pláži během dne*

## WELLNESS & SPA

- *Spa centrum – vnitřní bazén (v provozu jen na okrajích sezóny), sauna, masáže, hammam, vířivka, salon krásy, kadeřnictví aj.*










Dvoulůžkový pokoj **DR**

# Nabízené pokoje



## TYPY POKOJŮ

Dvoulůžkový pokoj **DR**

| | | | | | | | | | |
|---|---|---|---|---|---|---|---|---|---|

**DR**

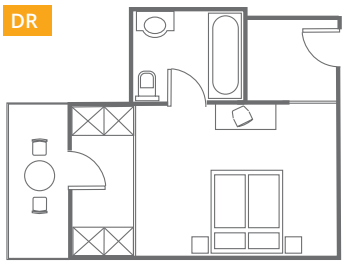

Rodinný pokoj **FRS**

| | | | | | | | | | | | | | |
|---|---|---|---|---|---|---|---|---|---|---|---|---|---|

**FRS**

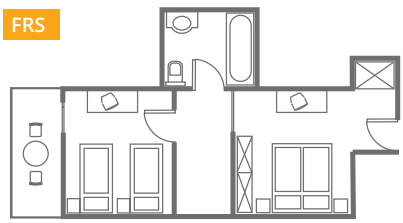

Rodinný pokoj **FR**

| | | | | | | | | | | | | | |
|---|---|---|---|---|---|---|---|---|---|---|---|---|---|

dospělá osoba dítě do 12 let

Uvedené náčrty pokojů mají pouze informativní charakter.

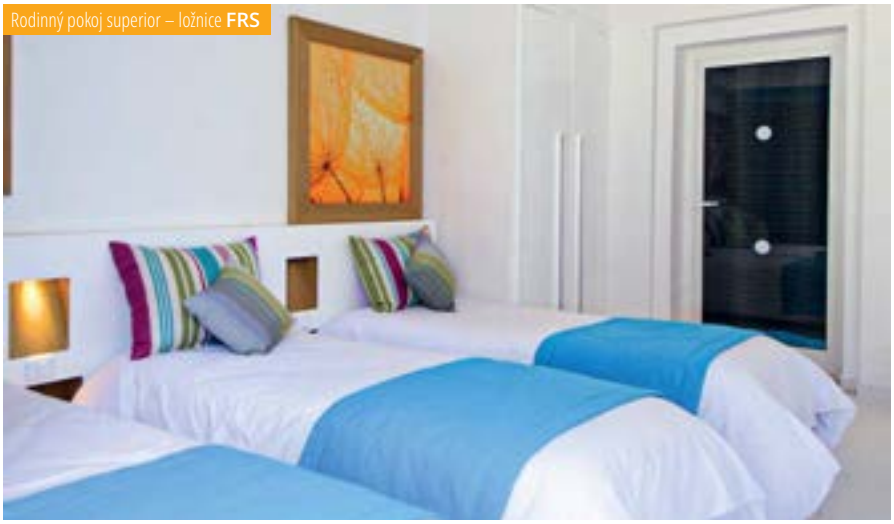
Rodinný pokoj superior – ložnice **FRS**


Rodinný pokoj superior – ložnice **FRS**



# Animační program

FUNTAZIE KLUB ONE RESORT AQUA PARK & SPA ★★★★

## Pro děti 4–12 let

**Funtazie klub s českým animátorem**

- 3× týdně program plný soutěží a tematických aktivit
- 2× týdně program „Snídaně bez rodičů“
- 1× týdně program „Večeře bez rodičů“
- Miniklub – kreativní aktivity, vědomostní soutěže, zábava, odpočinek
- Sportování – vodní soutěže, soutěže na pláži, na hřišti, sportovní turnaje
- Vodní atrakce pro děti - tobogany, skluzavky
- Oddělený dětský sladkovodní bazén
- Dětské hřiště – houpačky, skluzavka, prolézačky
- Večerní minidisko



## Pro dospělé

- **Relaxační zóna – sladkovodní bazén, odpočinek u bazénu nebo u moře**
- **Nabídka hotelových sportů**
- **Procházka podél pobřeží**
- **Hotelové wellness centrum**



# Funtazie klub Sahara Beach Aquapark Resort ★★★

TripAdvisor 4,0 — 4 629 hodnotících

TUNISKO > SKANES MONASTIR

REZERVUJTE IHNED:

U NÁS EXKLUZIVNĚ | WiFi ZDARMA | DO 15 LET

## PROČ PRÁVĚ SEM

- Transfer z letiště: **cca 10 minut**
- Pláž: **písečná u hotelu**
- Lehátka a slunečníky na pláži: **zdarma**
- Dítě: **zcela zdarma**

- **Velmi kvalitní hotel**
- **Skluzavky a tobogany pro děti**
- **Možno ubytovat až 3 děti**
- **Široká písečná pláž**
- **Cenově výhodná nabídka**

Dítě zcela zdarma 2–15 let

**POLOHA** Přímo u pláže v turistické zóně Skanes/Monastir, 4 km od letiště, cca 8 km od Monastiru a cca 12 km od střediska Sousse. Nejbližší lékárna cca 3 km, nemocnice v Sousse. V blízkosti hotelu je zastávka linkového autobusu. Golfová hřiště Palm (5 km), Flamingo (8 km), El Kantaoui (15 km).
**VYBAVENÍ** 3 sedmipatrové vzájemně propojené budovy s výtahy, vstupní hala s recepcí, trezor za poplatek, směnárna, hlavní restaurace, restaurace à la carte, několik barů a snack barů, maurská kavárna, společenská místnost s TV/sat., obchůdky, kadeřnictví, diskotéka, krytý bazén (k dispozici mimo hlavní sezónu, vyhřívaný v květnu), spa centrum – hammam, masáže. V rozlehlé zahradě (27 000 m²) 3 bazény, 2 dětské bazény (1 s aquaparkem), jacuzzi, bary u bazénů a terasa na slunění s lehátky a slunečníky zdarma, dětské hřiště. Součástí hotelu aquapark – vstup zdarma.
**PLÁŽ** Široká písečná pláž s pozvolným vstupem do moře u hotelu. Lehátka, slunečníky a matrace zdarma. Bar na pláži.
**POPIS POKOJŮ** **DRSS:** koupelna/WC, centrální klimatizace (15. 6.–15. 9.), telefon, balkon nebo terasa, boční výhled na moře, velikost pokoje 24 m². **DRSSS:** viz DRSS, rekonstruované, vybavené TV. **FRSS:** viz DRSS, 2 propojené pokoje typu DRSS, velikost pokoje 40 m². **SUSS:** viz. DRSSS, obývací část s rozkládacím gaučem oddělený příčkou, navíc miniledničká a trezor.
**MAXIMÁLNÍ OBSAZENOST POKOJŮ**
**Dvoulůžkový pokoj (DRSS, DRSSS)** i i | i i | i i
**Rodinný pokoj (FRSS)** i i i i i | i i i i | i i i | i i | i i i i
**Suita (SUSS)** i i i i | i i i | i i i
**PRO HANDICAPOVANÉ** Hotel na vyžádání disponuje pokoji pro handicapované klienty. Bezbariérový pohyb v areálu hotelu.
**STRAVOVÁNÍ** Viz program all inclusive.
**SPORTOVNÍ NABÍDKA** **Zdarma:** aerobik, lukostřelba, basketbal, plážový volejbal, minigolf, šipky, aquaaerobik, stolní tenis, vodní pólo, tenis – zdarma 1 hodina/osoba (osvětlení za poplatek). **Za poplatek:** fitness, biliár, vodní sporty na pláži, jízda na koni, minigolf, půjčovna kol.
**PRO DĚTI** Dětská postýlka zdarma, dětská stolička v hlavní restauraci, dětský sladkovodní bazén, vodní atrakce pro nejmenší, dětská postýlka zdarma.
**OFICIÁLNÍ TŘÍDA** ★★★
**INTERNET** **Zdarma:** WiFi v lobby a na pokojích.



**PLATEBNÍ KARTY** VISA, EC/MC.
**WEB** www.ttshotels.com.tn

## ALL INCLUSIVE

- *Snídaně formou bufetu (07.00–10.00 hod.)*
- *Oběd formou bufetu (12.30–14.30 hod.)*
- *Večeře formou bufetu (18.30–21.00 hod.)*
- *Lehké občerstvení (12.00–18.00 hod.)*
- *Odpolední káva, čaj, zákusky a zmrzlina pro děti*
- *Nealkoholické a alkoholické nápoje místní výroby (10.00–24.00 hod.)*











Dvoulůžkový pokoj směrem k moři **DRSS**

# Nabízené pokoje



## TYPY POKOJŮ

Dvoulůžkový pokoj **DRSS | DRSSS**

👤👤👤 | 👤👤👧 | 👤👤 | 👤👧👧 | 👤👧 | 👤

**DRSS**

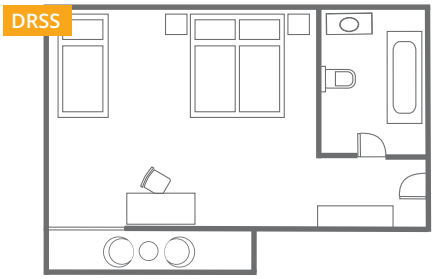

Rodinný pokoj **FRSS**

👤👤👤👤👤 | 👤👤👤👤👧 | 👤👤👤👤 | 👤👤👤👧👧 | 👤👤👤👧 | 👤👤👤 | 👤👤👧👧👧 | 👤👤👧👧

Suita **SUSS**

👤👤👤👤 | 👤👤👤👧 | 👤👤👤 | 👤👤👧👧 | 👤👤👧 | 👤👤

**SUSS**

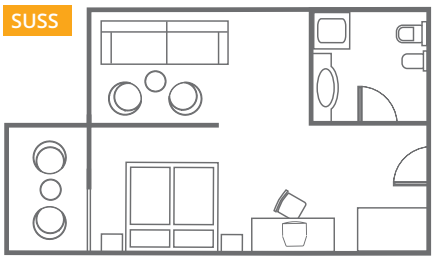

👤 dospělá osoba 👧 dítě do 15 let

Uvedené náčrty pokojů mají pouze informativní charakter.

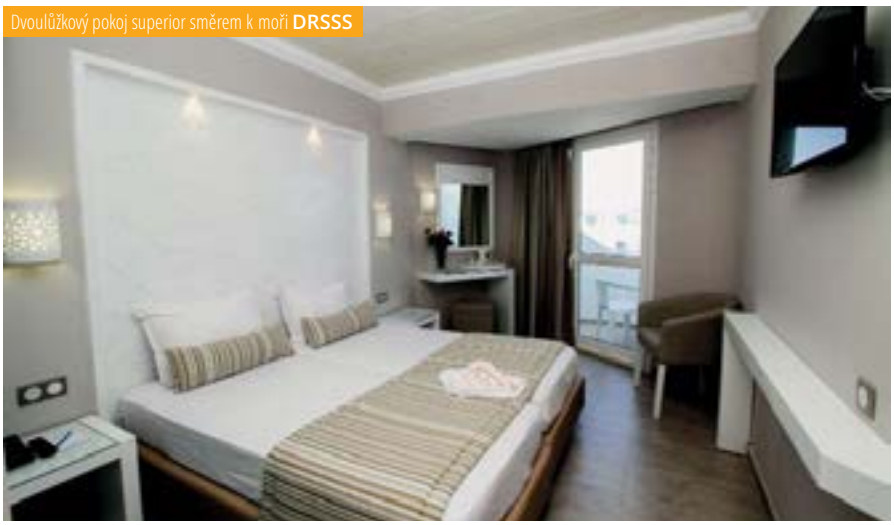

Dvoulůžkový pokoj superior směrem k moři **DRSSS**



Suite směrem k moři **SUSS**



Suite směrem k moři **SUSS**



# Animační program



## Pro děti 4–15 let

**Funtazie klub s českým animátorem**

- 3× týdně program plný soutěží a tematických aktivit
- 2× týdně program „Snídaně bez rodičů“
- 1× týdně program „Večeře bez rodičů“
- Miniklub – kreativní aktivity, vědomostní soutěže, zábava, odpočinek
- Sportování – vodní soutěže, soutěže na pláži, na hřišti, sportovní turnaje
- Vodní atrakce pro starší děti - tobogany, skluzavky
- Oddělený dětský sladkovodní bazén
- Dětské hřiště – houpačky, skluzavka, prolézačky
- Večerní minidisko




## Pro dospělé

- **Relaxační zóna – sladkovodní bazén, odpočinek u bazénu nebo u moře**
- **Nabídka hotelových sportů**
- **Procházka po pláži**
- **Návštěva hotelového spa centra**



## Tunisko – Djerba

# Ostrov slunce – bílý písek, nekonečně dlouhé pláže a tyrkysově modrá voda

Dovolenou na Djerbě můžete prožít rozmanitým způsobem. Odpočinete si na pobřeží Středozemního moře, ochutnáte výtečnou tuniskou kuchyni a užijete si zábavu v aquaparku.

### MIDOUN

Městečko ležící 5 km od pobřežních letovisek je vyhledáváno pro oblíbené trhy, které vybízí k nákupům stříbra, tradiční keramiky a textilu.

• **Funtazie klub César Thalasso** ★★★★ **str. 346**

Úhrada povinné taxy v destinaci dle kategorie hotelu, klienti jsou povinni ji uhradit na recepci hotelu.

Délka letu: **3:00 hod.**

Letiště: **Djerba**

Časový posun: **-1 hodina**

Počet nocí: **7 | 10 | 11 | 14**

KLUBOVÁ DOVOLENÁ









## RODINNÁ ZÁBAVA




**LA GHRIBA** A
**Tato památka je postavena na základech jedné z nejstarších synagog světa. Dodnes je důležitým židovským poutním místem.**

**KROKODÝLÍ FARMA** B
**Největší krokodýlí farma ve Středomoří – více než 450 krokodýlů nilských. Ukázka jejich krmení. Možnost vidět také želvy, varany a leguány.**

**GUELLALA** C
**Vesnice Guellala je již od římských dob známá hrnčířskou výrobou podle prastarých tradic.**

| MĚSÍC V ROCE | V | VI | VII | VIII | IX | X |
|---|---|---|---|---|---|---|
| PRŮMĚRNÁ NEJVYŠŠÍ DENNÍ TEPLOTA VZDUCHU (°C) | 26 | 28 | 32 | 33 | 31 | 29 |
| PRŮMĚRNÁ NEJVYŠŠÍ TEPLOTA VODY (°C) | 18 | 21 | 25 | 26 | 25 | 22 |

## možnosti sportování

VODNÍ SPORTY, JÍZDA NA KONI, POTÁPĚNÍ, ŠNORCHLOVÁNÍ A DALŠÍ SPORTOVNÍ AKTIVITY V RÁMCI HOTELŮ



# Funtazie klub César Thalasso ★★★★

4,0
TripAdvisor 210 hodnotících

TUNISKO > DJERBA > **MIDOUN**

**REZERVUJTE IHNED:**

NOVINKA | U NÁS EXKLUZIVNĚ | WiFi ZDARMA | DO 13 LET

## PROČ PRÁVĚ SEM

- Transfer z letiště: **cca 40 minut**
- Pláž: **písečná 200 m od hotelu**
- Lehátka a slunečníky na pláži: **zdarma**
- Dítě: **zcela zdarma**

- **V těsné blízkosti nádherné pláže s pozvolným vstupem do vody**
- **V ceně vstup do aquaparku Pirate**
- **Ideální výchozí místo pro poznávání ostrova**

DÍTĚ ZCELA ZDARMA 2–13 LET

**POLOHA** 5 km od města Midoun, v dobré dostupnosti nákupních možností, krokodýlí farmy a hlavního města.
**VYBAVENÍ** Recepce, směnárna, hlavní restaurace, 2 restaurace à la carte (tuniská, rybí), konferenční místnost, bar, vnitřní bazén. Venku bazén (1 s mořskou vodou), bar u bazénu. Neomezený vstup do aquaparku Pirate**. Lehátka a slunečníky zdarma. Hotel disponuje spa centrem.
**PLÁŽ** Pozvolná písečná pláž se nachází 200 m od hotelu, lehátka a slunečníky zdarma, plážový bar (v hlavní sezoně, rozlévané nealkoholické nápoje a pivo).
**POPIS POKOJŮ** **DR:** koupelna/WC (vysoušeč vlasů), klimatizace, telefon, TV/sat., trezor, minilednička, balkon nebo terasa, velikost pokoje 38 m². **DRSWU:** viz DR, přímý vstup do bazénu, velikost pokoje 40 m². **DRP:** viz DR, mohou být umístěné v méně příznivé poloze. **FR:** viz DR, prostornější, velikost pokoje 40 m². **BG:** viz DR, mezonet, samostatná ložnice v patře, velikost pokoje 46 m².
**MAXIMÁLNÍ OBSAZENOST POKOJŮ**
**Dvoulůžkový pokoj (DR, DRSWU, DRP)** 👤👤 | 👤👤🧒 | 👤👤🧒🧒
**Rodinný pokoj (FR)** 👤👤🧒 | 👤👤🧒🧒
**Bungalov (BG)** 👤👤🧒 | 👤👤🧒🧒
**STRAVOVÁNÍ** Viz program all inclusive.
**SPORTOVNÍ NABÍDKA** **Zdarma:** lukostřelba, nemotorizované vodní sporty na pláži, tenis, multifunkční hřiště, sportovní aktivity v rámci animačních programů.
**Za poplatek:** motorizované sporty na pláži.
**PRO DĚTI** Dětský bazén, dětská postýlka zdarma (na vyžádání).
**ZÁBAVA** Denní i večerní animační programy pro děti i dospělé.
**OFICIÁLNÍ TŘÍDA** ★★★★
**INTERNET** **Zdarma:** WiFi v areálu hotelu.
**PLATEBNÍ KARTY** VISA, EC/MC.
**WEB** www.hotel-cesar-thalasso.com

** Park je otevřen od 1. 6. do 30. 9. V ceně je zahrnut vstup na všechny atrakce. Konzumace v parku je za poplatek.

KLUBOVÁ DOVOLENÁ



## ALL INCLUSIVE

- *Snídaně formou bufetu (06.00–10.00 hod.)*
- *Pozdní snídaně (10.00–11.00 hod.)*
- *Oběd formou bufetu (12.30–14.30 hod.)*
- *Večeře formou bufetu (19.00–21.00 hod.)*
- *Odpolední snack (16.30–17.30 hod.)*
- *Vybrané rozlévané nealkoholické a alkoholické nápoje místní výroby (10.00–24.00 hod.)*
- *2 à la carte restaurace (1× za týden, nutná rezervace)*
- *Plážový bar (v hlavní sezoně, nealkoholické nápoje a pivo)*











Dvoulůžkový pokoj swim up **DRSWU**

# Nabízené pokoje

FUNTAZIE KLUB CÉSAR THALASSO ★★★★

## TYPY POKOJŮ

Dvoulůžkový pokoj **DR** | **DRSWU** | **DRP**

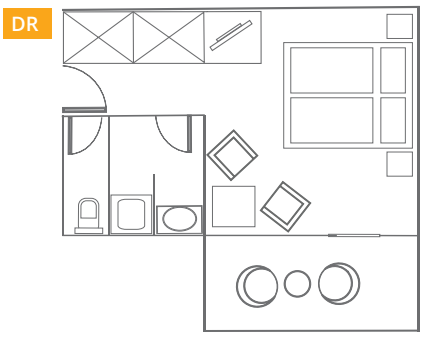

**DR**

Rodinný pokoj **FR**

Bungalov **BG**



**BG**

dospělá osoba dítě do 13 let

Uvedené náčrty pokojů mají pouze informativní charakter.



Dvoulůžkový pokoj **DR**



Dvoulůžkový pokoj **DR**



## Animační program

FUNTAZIE KLUB CÉSAR THALASSO ★★★★

Funtazie klub

### Pro děti 4–13 let

**Funtazie klub s českým animátorem**

- 3× týdně program plný soutěží a tematických aktivit
- 2× týdně program „Snídaně bez rodičů“
- 1× týdně program „Večeře bez rodičů“
- Miniklub – kreativní aktivity, vědomostní soutěže, zábava, odpočinek
- Sportování – vodní soutěže, soutěže na pláži, na hřišti, sportovní turnaje
- Vodní atrakce pro děti – tobogany, skluzavky
- Oddělený dětský sladkovodní bazén
- Dětské hřiště – houpačky, skluzavka, prolézačky
- Večerní minidisko



### Pro dospělé

- **Relaxační zóna – sladkovodní bazén, odpočinek u bazénu nebo u moře**
- **Nabídka hotelových sportů**
- **Procházka podél pobřeží**
- **Hotelové wellness centrum**

# VYSVĚTLIVKY

## ORIENTAČNÍ POPIS ZÁKLADNÍCH DRUHŮ UBYTOVÁNÍ

Popis se liší dle specifik jednotlivých destinací a ubytovacích zařízení, viz popis každého ubytovacího zařízení v obrazové části katalogu.

**DVOULŮŽKOVÝ POKOJ** Pokoj se dvěma oddělenými lůžky nebo jedním velkým lůžkem pro 2 osoby (manželská postel), s vlastním sociálním zařízením na pokoji.

**TŘÍLŮŽKOVÝ POKOJ** Pokoj se třemi oddělenými lůžky nebo jedním velkým lůžkem pro 2 osoby (manželská postel) a další oddělenou postelí (přistýlkou), s vlastním sociálním zařízením na pokoji.

**JEDNOLŮŽKOVÝ POKOJ** Pokoj s jedním lůžkem nebo i 2 lůžky obsazený pouze 1 osobou, s vlastním sociálním zařízením na pokoji.

**PROMO POKOJE** Nabídka je kapacitně omezena. Tyto pokoje mohou být umístěny v méně výhodné poloze.

**RODINNÝ POKOJ** Jedná se o větší dvoulůžkový pokoj, ve kterém je možné ubytovat nejméně 2 dospělé osoby a 2 děti.

**APARTMÁ (AP/AP1)** Jedná se o 2 samostatné místnosti (1 ložnici + 1 obývací místnost s kuchyňským koutem vybaveným základním nádobím, elektrickým nebo plynovým vařičem a ledničkou) s vlastním sociálním zařízením, počet lůžek odpovídá počtu klientů, které je v apartmá možno ubytovat, většinou se jedná o 2 pevná lůžka a přistýlku nebo rozkládací gauč.

**VÝHLED NA MOŘE** Může být omezen terénem nebo vegetací.

**APARTMÁ (AP2)** Jedná se o 3 samostatné místnosti (2 ložnice + 1 obývací místnost s kuchyňským koutem vybaveným základním nádobím, elektrickým nebo plynovým vařičem a ledničkou) s vlastním sociálním zařízením, počet lůžek odpovídá počtu klientů, které je v apartmá možno ubytovat, většinou se jedná o 2 pevná lůžka, ostatní místa jsou tvořena přistýlkou nebo rozkládacím gaučem.

**STUDIO** Jedná se o samostatnou místnost nejméně s 2 lůžky a s kuchyňským koutem vybaveným základním nádobím, elektrickým nebo plynovým vařičem a ledničkou.

**SUITE** Hotelový typ apartmá bez kuchyňského koutu s možností využití veškerého hotelového servisu.

**BUNGALOV** Ubytovací jednotka, která tvoří samostatný stavební celek v obdobném uspořádání a vybavení, jako je apartmá (AP).

**PROMO POKOJE** Vybírat včas se vyplatí! Pro nejrychlejší z vás jsme připravili cenově výhodnější nabídku zájezdů. Počet pokojů pro tuto nabídku je omezen. Mohou být umístěny v méně výhodné poloze.

## VYSVĚTLIVKY IKON

U NÁS EXKLUZIVNĚ

**U nás exkluzivně**
Hotel najde na českém trhu pouze v nabídce Cestovní kanceláře FISCHER, a. s.

NOVINKA

**Novinka**
Nový hotel v nabídce Cestovní kanceláře FISCHER, a. s.

**Golf**
Hotel je svojí polohou vhodný pro golfisty.

18+

**Hotel pouze pro dospělé**
Hotel neakceptuje klienty mladší, než je uvedeno v ikoně.

**Tobogán**
Hotel nabízí v rámci komplexu nebo jeho těsné blízkosti aquapark nebo tobogán zdarma (vstup může být omezen věkem či výškou).

**Šnorchlování**
Hotel je svojí polohou vhodný pro šnorchlování.

**Hotel vhodný pro handicapované**
Hotel je svým vybavením vhodný pro handicapované klienty (bližší informace najdete v popisku hotelu).

WiFi ZDARMA

**WiFi zdarma**
Hotel poskytuje WiFi připojení zdarma (bližší informace najdete v popisku hotelu).

P ZDARMA

**Parkovní zdarma**
Hotel nabízí parkování zdarma (počet parkovacích míst může být omezen).

**Pobyt se psem**
Hotel nabízí na vyžádání a zpětné potvrzení možnost ubytování se psem (bližší informace najdete v popisku hotelu).

DO 12 LET

**Dítě**
Ikona uvádí maximálně věk dítě v daném hotelu.

**Bezlepková strava**
Hotel nabízí na vyžádání a zpětné potvrzení možnost zajištění bezlepkové stravy (jedná se pouze o vybraná jídla).

# Zkratky označení nabízených typů pokojů

| | |
|---|---|
| **AP** | apartmá |
| **AP1** | apartmá s 1 ložnicí |
| **AP2** | apartmá se 2 ložnicemi |
| **APP** | apartmá promo |
| **APPV** | apartmá s výhledem na bazén |
| **APS1** | apartmá superior s 1 ložnicí |
| **BG** | bungalov |
| **BG2SP** | bungalov 2 ložnice sdílený bazén |
| **BGP** | bungalov promo |
| **BGPV** | bungalov s výhledem na bazén |
| **BGSP** | bungalov se sdíleným bazénem |
| **BGSU** | bungalov suita |
| **BGSU Cabana** | bungalov suita v budově Cabana |
| **BGSU Oliva** | bungalov suita v budově Oliva |
| **BGSV** | bungalov s výhledem na moře |
| **BGW** | bungalow se vstupem do aquaprku v ceně |
| **BGWP** | bungalow promo se vstupem do aquaprku v ceně |
| **DR** | dvoulůžkový pokoj |
| **DRB** | dvoulůžkový pokoj v bungalovu |
| **DRBCB** | dvoulůžkový pokoj bay club u pláže |
| **DRBF** | dvoulůžkový pokoj u pláže |
| **DRBFPRE** | dvoulůžkový pokoj nejblíže pláži premium |
| **DRBP** | dvoulůžkový pokoj v bungalovu promo |
| **DRBPR** | dvoulůžkový pokoj premium u pláže |
| **DRC** | dvoulůžkový pokoj club |
| **DRD** | dvoulůžkový pokoj depandance |
| **DRF** | dvoulůžkový pokoj comfort |
| **DRGVV** | dvoulůžkový pokoj ve vile s výhledem do zahrady |
| **DRGVX** | dvoulůžkový pokoj de luxe s výhledem do zahrady |
| **DRP** | dvoulůžkový pokoj promo |
| **DRPF** | dvoulůžkový pokoj výhled a vstup do bazénu |
| **DRPGXS** | dvoulůžkový pokoje soukromá zahrada deluxe superior |
| **DRPRE** | dvoulůžkový pokoj premium |
| **DRPSV** | dvoulůžkový pokoj promo výhled moře |
| **DRPV** | dvoulůžkový pokoj s výhledem na bazén |
| **DRPVX** | dvoulůžkový pokoj deluxe s výhledem na bazén |
| **DRPVXS** | dvoulůžkový pokoje výhled bazén deluxe superior |
| **DRR** | dvoulůžkový pokoj rodinný |
| **DRRSV** | dvoulůžkový pokoj rodinný výhled moře |
| **DRS** | dvoulůžkový pokoj superior |
| **DRSNS** | dvoulůžkový pokoj sun room výhled moře |
| **DRSPV** | dvoulůžkový pokoj superior výhled bazén |
| **DRSS** | dvoulůžkový pokoj směrem k moři |
| **DRSSC** | dvoulůžkový pokoj směrem k moři club |
| **DRSSF** | dvoulůžkový pokoj superior blíže moři |
| **DRSSS** | dvoulůžkový pokoj superior směrem k moři |
| **DRSSS** | dvoulůžkový pokoj strana k moři superior |
| **DRSSV** | dvoulůžkový pokoj superior výhled moře |
| **DRSV** | dvoulůžkový pokoj s výhledem na moře |
| **DRSVC** | dvoulůžkový pokoj s výhledem na moře club |
| **DRSVPRE** | dvoulůžkový pokoj výhled moře premium |
| **DRSVU** | dvoulůžkový pokoj premium výhled moře |
| **DRSVX** | dvoulůžkový pokoj de luxe s výhledem na moře |
| **DRSVX** | dvoulůžkový pokoj de luxe s výhledem na moře |
| **DRSWU** | dvoulůžkový pokoj s přímým vstupem do bazénu |
| **DRX** | dvoulůžkový pokoj de luxe |
| **DRXS** | dvoulůžkový pokoje deluxe superior |
| **FR** | rodinný pokoj |
| **FR1** | rodinný pokoj s 1 ložnicí |
| **FR1** | 2 propojené pokoje (Laguna Mare (VAR) |
| **FR1SS** | rodinný pokoj s 1 ložnicí směrem k moři |
| **FR1SSC** | rodinný pokoj s 1 ložnicí směrem k moři club |
| **FR1SV** | rodinný pooj s 1 ložnicí výhled moře |
| **FR2** | rodinný pokoj se 2 ložnicemi |
| **FR2A** | rodinný pokoj 2 ložnice typ A |
| **FR2B** | rodinný pokoj 2 ložnice typ B |
| **FR2PP** | rodinný pokoj se 2 ložnicemi privátní bazén |
| **FR2S** | rodinný pokoj se 2 ložnicemi superior |
| **FR2SS** | rodinný pokoj se 2 ložnicemi směrem k moři |
| **FR2SV** | rodinný pokoj se 2 ložnicemi výhled moře |
| **FR3** | rodinný pokoj se 3 ložnicemi |
| **FRLV** | rodinný pokoj boční výhled na moře |
| **FRP** | rodinný pokoj promo |
| **FRPVX** | rodinný pokoj výhled bazén deluxe |
| **FRS** | rodinný pokoj superior |
| **FRSS** | rodinný pokoj směrem k moři |
| **FRSU** | rodinný pokoj suite |
| **FRSUN** | rodinný pokoj sunset |
| **FRSV** | rodinný pokoj s výhledem na moře |
| **FRSVS** | rodinný pokoj superior s výhledem na moře |
| **FRSVSP** | rodinný pokoj s výhledem na moře a sdíleným bazénem |
| **FRSVX** | rodinný pokoj výhled moře deluxe |
| **FRX** | rodinný pokoj deluxe |
| **JS** | junior suite |
| **JSBG** | junior suita v bungalovu |
| **JSBGPP** | junior suita v bungalovu privátní bazén |
| **JSF** | junior suita rodinná |
| **JSFPG** | junior suita rodinná soukromá zahrada |
| **JSFPGPV** | junior suita rodinná soukromá zahrada výhled bazén |
| **JSFPV** | junior suita rodinná výhled bazén |
| **JSFPVBB** | junior suita rodinná výhled bazén palanda |
| **JSPP** | junior suite privátní bazén |
| **JSSF** | junior suite poblíž moře |
| **JSSFPP** | junior suite poblíž moře privátní bazén |
| **JSSFSP** | junior suite poblíž moře sdílený bazén |
| **JSSV** | junior suite s výhledem na moře |
| **JVISUPP** | junior vila suite privátní bazén |
| **MZ** | mezonet |
| **QR** | čtyřlůžkový pokoj |
| **QRSSS** | čtyřlůžkový pokoj superior směrem k moři |
| **RE** | residence |
| **ST** | studio |
| **STSV** | studio výhled moře |
| **SU** | suite |
| **SU1** | suite s 1 oddělenou ložnicí |
| **SU2** | suite s 2 oddělenými ložnicemi |
| **SUPG** | suita soukromá zahrada |
| **SUSFSP** | suite poblíž moře sdílený bazén |
| **SUSS** | suita strana k moři |
| **SUSV** | suite s výhledem na moře |
| **SUSV2** | suite s výhledem na moře 2 ložnice |
| **TR** | třílůžkový pokoj |
| **TRP** | třílůžkový pokoj promo |
| **TRSSS** | třílůžkový pokoj superior směrem k moři |
| **TRX** | třílůžkový pokoj de luxe |

# Podmínky pro cestující
# Cestovní kanceláře FISCHER, a. s.

se sídlem Na Strži 65/1702, 140 62 Praha 4, IČ 26141647, zapsaná v obchodním rejstříku vedeném Městským soudem v Praze, oddíl B, vložka 6304
**ZÁJEZDY Z NABÍDKY KLUBOVÁ DOVOLENÁ LÉTO 2020.**

## 1. PODMÍNKY PRO CESTUJÍCÍ CESTOVNÍ KANCELÁŘE FISCHER, A. S.,

(dále jen „Podmínky pro cestující" a „CKF") tvoří nedílnou součást smlouvy o zájezdu uzavřené mezi CKF a zákazníkem. Nedílnou součástí smlouvy o zájezdu, resp. těchto Podmínek pro cestující, jsou také Přepravní podmínky příslušného leteckého dopravce, které naleznete na https://www.fischer.cz/podminky/prepravni-podminky-leteckych-dopravcu, nebo ve vybraných případech budou zákazníkovi předány na pobočce; Reklamační řád a Důležité informace. Uzavřením smlouvy o zájezdu zákazník vyjadřuje bezvýhradný souhlas s výše uvedenými dokumenty. Všechny tyto dokumenty jsou pro smluvní strany závazné.

CKF se zabývá prodejem zájezdů a zprostředkováním prodeje služeb cestovního ruchu, které netvoří spojené cestovní služby (dále jen „jiné služby cestovního ruchu"). Tyto Podmínky pro cestující upravují práva a povinnosti smluvních stran ze smlouvy o zájezdu.
Zákazníkem je osoba, která má v úmyslu uzavřít nebo uzavře s CKF smlouvu o zájezdu, nebo osoba, v jejíž prospěch byla smlouva uzavřena, anebo osoba, které byla smlouva postoupena.

## 2. VZNIK SMLUVNÍHO VZTAHU

### Předsmluvní informační povinnost

Před tím, než zákazník učiní závaznou objednávku, resp. před uzavřením smlouvy o zájezdu, obeznámí CKF zákazníka s Informačním memorandem o zpracování osobních údajů a sdělí zákazníkovi na příslušném vzorovém formuláři informace, zda se jedná o zájezd nebo o spojené cestovní služby, a informace o způsobu právní ochrany zákazníka.

### Smlouva o zájezdu

Smluvní vztah mezi CKF a zákazníkem vzniká na základě smlouvy o zájezdu, potvrzené ze strany CKF. CKF vydá zákazníkovi při uzavření smlouvy o zájezdu nebo bezprostředně po jejím uzavření potvrzení o zájezdu v textové podobě (např. v pdf.). Po vydání tohoto potvrzení je zákazník povinen uhradit cenu zájezdu dle podmínek a ve lhůtách stanovených níže. Nákup zájezdů přes internetové stránky CKF probíhá následujícím způsobem. Nabídka zájezdů prezentovaná na internetových stránkách CKF představuje sortiment zájezdů a zákazník si může vybrat konkrétní zájezd včetně parametrů (jako je termín zájezdu, počet cestujících, doprava, strava aj.). Poté, co si takto zákazník specifikuje vybraný zájezd, dává CKF návrh na uzavření smlouvy o zájezdu (tzv. nabídka). Smlouva o zájezdu vzniká až následným potvrzením nabídky zákazníka ze strany CKF a zaslání potvrzení o zájezdu zákazníkovi (tzv. akceptace). CKF tímto vylučuje aplikaci ustanovení § 1732 odst. 2 občanského zákoníku.
Obsah smlouvy o zájezdu, podle níž se CKF zavazuje, že zákazníkovi poskytne zájezd, a zákazník se zavazuje, že zaplatí smluvenou cenu zájezdu, se blíže určuje dle katalogu, dodatečných nabídek, v souladu s těmito podmínkami a reklamačním řádem. Text smlouvy o zájezdu má přednost před těmito podmínkami i popisem zájezdu v katalogu nebo jiném nabídkovém textu.

Zákazník svým podpisem smlouvy o zájezdu osvědčuje že:
a) mu byly spolu s návrhem smlouvy o zájezdu zaslány Podmínky pro cestující, Reklamační řád, Důležité informace, Přepravní podmínky příslušného dopravce, které tvoří nedílnou součást smlouvy o zájezdu, že s těmito podmínkami seznámil sebe i ostatní cestující a že s nimi všichni zákazníci souhlasí,
b) mu byly předány informace s podrobným vymezením zájezdu,
c) mu byl předán doklad o pojištění CKF proti úpadku,
d) mu byl předán příslušný formulář dle vyhlášky č. 122/2018 Sb., o vzorech formulářů pro jednotlivé typy zájezdů a spojených cestovních služeb,
e) mu byly poskytnuty obecné údaje o pasových a vízových požadavcích pro cestu včetně přibližných lhůt pro vyřízení víz, údaje o zdravotních požadavcích státu určení,
f) mu byl předán kontakt na místního zástupce pořadatele,
g) je oprávněn smlouvu o zájezdu uzavřít, a to i ve prospěch dalších cestujících osob, a že tyto další cestující osoby jej k jejich přihlášení a účasti na zájezdu řádně pověřily. Pokud zákazník uzavírá smlouvu o zájezdu ve prospěch osoby mladší 18 let, prohlašuje, že je jejím zákonným zástupcem, případně, že disponuje jejím souhlasem, a dále že souhlasí s účastí nezletilého na všech částech zájezdu.
CKF doručí zákazníkovi vhodným způsobem nejpozději sedm dnů před zahájením zájezdu podrobné pokyny pro cestu. Jedná se o údaje, které jsou pro cestu důležité, zejména údaje o plánovaných časech odjezdu, popřípadě o lhůtách pro odbavení, plánovaných časech zastávek, dopravním spojení a příjezdu, které nebyly zákazníkovi předány před uzavřením smlouvou o zájezdu. Ve stejné lhůtě předá CKF zákazníkovi nezbytné stvrzenky, poukázky a přepravní doklady, zejména letenku, poukaz k ubytování nebo stravování, doklad nutný pro poskytnutí fakultativních výletů nebo jiný doklad, jehož je pro uskutečnění zájezdu třeba. Je-li smlouva o zájezdu uzavřena v době kratší než sedm dnů před zahájením zájezdu, splní CKF uvedené povinnosti již při uzavření smlouvy o zájezdu. V případě, že zákazník tyto pokyny ve stanovené lhůtě neobdrží, prosíme o kontaktování CKF.

## 3. CENY ZÁJEZDU

**Celková cena je konečná a zahrnuje** dopravu, ubytování a stravování podle vlastního výběru a eventuální program během zájezdu, není-li v popisu zájezdu uvedeno jinak, nebo i další služby uvedené v smlouvě o zájezdu, letištní taxy a další poplatky, jsou-li součástí zájezdu (bezpečnostní poplatky, transfery v destinaci, služby delegáta) a palivové příplatky.
**Celková cena nezahrnuje** cestovní pojištění, případné vízum, servisní poplatky u plaveb, volitelné nepovinné služby v destinaci (např. fakultativní výlety, pronájem auta apod.) a manipulační poplatek za dítě do 2 let.
**Celková cena zahrnuje** veškeré daně a poplatky, kterou jsou CKF známé v čase přípravy nabídky zájezdu. Nelze-li další náklady přiměřeným způsobem vyčíslit před uzavřením smlouvy o zájezdu, uvede CKF druh dalších nákladů, jež mohou zákazníkovi ještě vzniknout.
Jednotlivé destinace mají právo zavést povinnost úhrady dalších plateb např. pobytových tax. Tyto platby proto nelze kalkulovat do celkové ceny zájezdu a jejich případná úhrada bude prováděna v místě pobytu dle pokynů místních samospráv. U některých destinací se při zpátečním letu platí místní odletová taxa, kterou není možné zahrnout do ceny. Aktuální informace obdrží zákazník v pokynech před odletem.

### Zvýhodněné ceny

**Děti do 2 let:** Cestují bez nároku na místo v letadle a stravu během letu a lůžko a stravu během pobytu a účtujeme za ně manipulační poplatek 990 Kč (stejná výše pro jednosměrnou i zpáteční letenku). Tento manipulační poplatek se vztahuje na všechny destinace operované charterovými lety, včetně samostatných letenek a nepodléhá stornopoplatkům. Případné náklady na dětskou postýlku se platí přímo v hotelu. Do dne návratu z destinace nesmí dítě dovršit 2 roky.

V případě objednání ubytování s dítětem do 2 let (infant) je rezervace na vyžádání a zpětné potvrzení. Pokud se jedná o smlouvu o zájezdu, na které je jedna ze služeb na vyžádání a zpětné potvrzení, podléhá tato smlouva potvrzení ze strany CKF. CKF je povinna zákazníkovi sdělit, zda došlo k potvrzení požadované služby nejpozději do pěti pracovních dnů od vyžádání. Smluvní strany tímto výslovně souhlasí s tím, že v případě nepotvrzení vyžádané služby ze strany dodavatele, se takováto smlouva o zájezdu od počátku ruší. V případě potvrzení vyžádané služby, je smlouva o zájezdu platně uzavřena a odstoupení od smlouvy se řídí Podmínkami pro cestující a je spojeno s naúčtováním storno poplatků. V případě potvrzení zájezdu je smlouva o zájezdu platně uzavřena a odstoupení od smlouvy se řídí Podmínkami pro cestující a je spojeno s naúčtováním storno poplatků.

**Děti od 2 let:** Jedno dítě od dvou let (horní věková hranice je stanovena dle nabídky jednotlivých ubytovacích zařízení), které je ubytováno minimálně se dvěma dospělými osobami, obdrží slevu dle nabídky jednotlivých ubytovacích zařízení. Speciální nabídka DÍTĚ ZDARMA = Pevná dětská cena (dále jen „PDC") platí pro jedno dítě v doprovodu minimálně dvou dospělých osob. Kapacita poskytovaných slev pro děti je v jednotlivých termínech omezena. V případě vyprodání této nabídky platí dětská cena dle dané destinace. Speciální nabídku DÍTĚ ZDARMA (PDC) nelze kombinovat se slevou 1. moment pro dospělé osoby ani s žádnými dalšími slevami, nelze jí uplatnit k zájezdům z lastmomentových nebo zvláštních nabídek, na zájezdy s linkovými lety, vlastní dopravou, na zájezdy eTravel a NEV-DAMA letecky u moře, na poznávací zájezdy, okruhy, plavby a zájezdy, které nepořádá CKF. Na slevy není právní nárok a CKF může podmínky poskytnutí slevy jednostranně změnit.

Pevná dětská cena (PDC) neobsahuje povinné poplatky dle jednotlivých ubytovacích zařízení např. stravování, příplatek za ubytování, apod. Do dne návratu z destinace nesmí dítě dovršit horní věkovou hranici dle podmínek jednotlivých hotelů. Toto pravidlo platí i u ostatních dětských slev. U jednotlivých ubytovacích zařízení je věková hranice dětí stanovena odlišně. Bližší informace najdete v konkrétní cenové nabídce u jednotlivých hotelů. V případě, že nezletilé děti necestují společně se svými rodiči, je objednatel zájezdu povinen zajistit pro tyto děti písemný souhlas rodičů s vycestováním, a to v jazyce anglickém (bližší informace viz. Důležité informace odst. Cestování dětí).

**Senioři:** Zákazník nad 60 let (klient musí dovršit 60-ti let nejpozději v době odletu) má nárok na slevu ve výši 1 500 Kč z celkové ceny zájezdu. Slevu nelze sčítat s ostatními slevami poskytovanými CKF, s PDC, promo pokojem atd. Seniorskou slevu nelze uplatnit k zájezdům z lastmomentových nebo zvláštních nabídek, na zájezdy s linkovými lety, vlastní dopravou, na zájezdy eTravel a NEV-DAMA letecky u moře, na poznávací zájezdy, okruhy, plavby a zájezdy, které nepořádá CKF. Seniorskou slevu nelze uplatnit u zájezdů do Spojených arabských emirátů, Ománu a na Kapverdy. Na slevu není právní nárok a CKF může podmínky poskytnutí slevy jednostranně změnit.

## 4. 100% ZÁRUKA NEJNIŽŠÍ CENY

V případě, že zákazník nalezne stejný zájezd u jiné cestovní kanceláře levněji, nabídne CKF takový zájezd zákazníkovi za tuto nižší cenu. Cenová záruka platí vždy pouze pro oficiální katalogové ceny konkurenční cestovní kanceláře snížené o slevu prvního momentu. Cenová záruka platí pouze pro kombinaci služeb ubytování a doprava (tj. zájezd). Pro uplatnění cenové záruky je rozhodující vždy konečná cena zájezdu, k ceně jednotlivých položek na smlouvě o zájezdu se nepřihlíží. Na žádné speciální či zvláštní dodatečné nabídky publikované mimo hlavní katalog, na zájezdy eTravel a NEV-DAMA letecky u moře ani last momentové nabídky se cenová záruka nevztahuje. Rozdíl v ceně nelze vyplatit v hotovosti. 100% záruku nejnižší ceny není možné kombinovat s dalšími slevami poskytovanými Cestovní kanceláří FISCHER ani jinými marketingovými akcemi.

Pro nárokování výše uvedené cenové záruky je nutné, aby se jednalo o stejné ubytovací zařízení (stejný hotel, penzion, apartmá), termín, délku zájezdu, druh a kvalitu dopravy, kategorii hotelu a typ pokoje (například pokoj s výhledem na moře, rodinný pokoj), stejný druh a rozsah stravování (např. kontinentální snídaně, polopenze, all inclusive atd.). Tuto záruku lze využít pouze v rámci rezervace zájezdu nebo při jejím potvrzení. Tuto záruku nelze využít na již uzavřenou smlouvu o zájezdu.

## 5. PLATEBNÍ PODMÍNKY

CKF má právo na zaplacení ceny zájezdu před poskytnutím zájezdu a zákazník je povinen cenu zájezdu před jeho poskytnutím uhradit. U leteckých zájezdů je zákazník povinen zaplatit zálohu ve výši:
99 Kč na osobu při uzavření smlouvy o zájezdu do 31. 10. 2019
1 490 Kč na osobu při uzavření smlouvy o zájezdu do 15. 1. 2020
2 990 Kč na osobu při uzavření smlouvy o zájezdu do 28. 2. 2020
4 990 Kč na osobu při uzavření smlouvy o zájezdu do 30. 4. 2020
7 000 Kč na osobu při uzavření smlouvy o zájezdu od 1. 5. 2020

Tato záloha je splatná při uzavření smlouvy o zájezdu. Konečná cena zájezdu musí být uhrazena nejpozději 60 dní před zahájením zájezdu. Při uzavření smlouvy o zájezdu ve lhůtě kratší než 60 dnů před zahájením zájezdu je zákazník povinen zaplatit celkovou cenu zájezdu při uzavření smlouvy o zájezdu. Poplatky za změny v knihování a odstoupení od smlouvy (stornopoplatky) jsou splatné ihned. V případě sjednání cestovního pojištění při uzavření smlouvy o zájezdu je cena pojištění zahrnuta do celkové ceny zájezdu a její úhrada je splatná ihned, a to v plné výši. Jakákoliv platba dle smlouvy o zájezdu se považuje za uhrazenou okamžikem připsání příslušné částky na účet CKF vedený u peněžního ústavu nebo zaplacením v hotovosti v pobočce či v sídle CKF, případně u autorizovaného prodejce CKF. Autorizovaný prodejce CKF je oprávněn od zákazníka převzít pouze zálohu na cenu zájezdu; doplatek poukáže zákazník vždy na bankovní účet CKF. V případě nedodržení termínu úhrady ceny zájezdu zákazníkem je CKF oprávněna od smlouvy o zájezdu odstoupit. Neuhrazení ceny zájezdu nenahrazuje odstoupení zákazníka od smlouvy o zájezdu. Zákazník je povinen ve výše uvedených případech uhradit odstupné ve stejné výši a za stejných podmínek, jako je uvedeno v bodech 6 a 7. Předpokladem pro zajištění zájezdů nebo služeb, které jsou součástí zájezdu „na vyžádání", je uzavřená smlouva o zájezdu a zaplacení zálohy v požadované výši. V případě platby ceny zájezdu či její části formou poukazu CKF – ceniny nebo jiného poukazu, se při odstoupení od smlouvy vrací zákazníkovi poukaz CKF v hodnotě poníženo o stornopoplatky. Původní poukaz se nevrací. Poukaz lze uplatnit pouze v plné nominální hodnotě a nelze jej v žádném případě směnit za peníze, a to ani v případě zákazníkova odstoupení od smlouvy o zájezdu či zrušení zájezdu ze strany CKF. Poukazy Sodexho Pass a Flexi Pass lze uplatnit do hodnoty 50 % z celkové ceny zájezdu, maximálně však do výše 20 000,- Kč na zájezd. Bonifikované poukazy, slevy a bonusy nelze kombinovat s žádnými jinými poukazy, slevami a bonusy CKF (není-li uvedeno jinak).
V případě platby zájezdu objednaného on-line na pobočce CKF, bude klientovi účtován poplatek ve výši 100 Kč.

## 6. ODSTOUPENÍ ZÁKAZNÍKA OD CESTOVNÍ SMLOUVY – STORNOPOPLATKY

Zákazník je oprávněn kdykoliv před uskutečněním zájezdu od smlouvy o zájezdu odstoupit. Odstoupení musí být provedeno písemně a musí být podepsáno osobou, která uzavřela smlouvu o zájezdu. Pro určení účinnosti odstoupení od smlouvy o zájezdu je rozhodující den, kdy bylo odstoupení od smlouvy doručeno do sídla CKF či pobočky CKF, popř. k rukám autorizovaného prodejce CKF; tento den se započítává do počtu dnů rozhodných pro výpočet stornopoplatků. Do tohoto počtu dnů se nezapočítává den, v němž má být poskytnuta první služba. V případě odstoupení zákazníka od smlouvy o zájezdu je zákazník povinen uhradit stornopoplatek ve **výši skutečných nákladů spojených se zrušením zájezdu, nejméně však:**

**Při uzavření smlouvy o zájezdu do 31. 10. 2019:**
do 45 dní před odletem/odjezdem 99 Kč/os.,
od 44 do 21 dní před odletem/odjezdem 30 % z konečné ceny,
od 20 do 14 dní před odletem/odjezdem 50 % z konečné ceny,
od 13 do 6 dní před odletem/odjezdem 70 % z konečné ceny,
5 dní před odletem/odjezdem a méně 100 % z konečné ceny.

**Při uzavření smlouvy o zájezdu od 1. 11. 2019:**
do 60 dní před odletem/odjezdem 1 490 Kč/os.,
od 59 do 45 dní před odletem/odjezdem 20 % z konečné ceny,
od 44 do 21 dní před odletem/odjezdem 30 % z konečné ceny,
od 20 do 14 dní před odletem/odjezdem 50 % z konečné ceny,
od 13 do 6 dní před odletem/odjezdem 80 % z konečné ceny,
5 dní před odletem/odjezdem a méně 100 % z konečné ceny.

Pro stanovení výše odstupného se vychází z ceny zájezdu, dále z počtu dnů mezi odstoupením od smlouvy o zájezdu a počátkem zájezdu, vše při zohlednění skutečných nákladů CKF. Skutečně vzniklými náklady se rozumí provozní náklady CKF a smluvně sjednané nebo právním předpisem stanovené náhrady tuzemským a zahraničním dodavatelům služeb. Na žádost zákazníka CKF výši odstupného odůvodní. Pokud je součástí zájezdu letecká doprava, kde letenky již byly vystaveny na jméno zákazníka, zavazuje se zákazník nahradit CKF veškeré náklady, které CKF vzniknou v souvislosti se zrušením již vystavených letenek.

Zákazník, který uzavřel s CKF smlouvu o zájezdu, je povinen hradit také stornopoplatky, které vzniknou v souvislosti se stornem kterékoliv osoby ze smlouvy o zájezdu. Pro výši stornopoplatků platí shora uvedené obdobně. CKF má právo započítat příslušnou výši stornopoplatku oproti složené záloze, resp. zaplacené ceně zájezdu, k čemuž dává zákazník výslovný souhlas. Stornopoplatky se vztahují také na zájezdy „na vyžádání". CKF je povinna bezodkladně, nejpozději do 14 dnů od odstoupení od smlouvy o zájezdu, vrátit Zákazníkovi veškeré platby uhrazené zákazníkem nebo v jeho prospěch snížené o odstupné.

CKF je oprávněna odstoupit od smlouvy o zájezdu jen tehdy, byl-li zájezd zrušen, anebo porušil-li zákazník svou povinnost. CKF si vyhrazuje právo odstoupit od smlouvy o zájezdu v případě, že si zákazník vytvořil duplicitní rezervaci, v takovémto případě jsou zákazníkovi účtovány stornopoplatky dle těchto podmínek. Pokud jsou zákazníkovi účtované stornopoplatky ze strany CKF z důvodu odstoupení CKF od smlouvy pro porušení povinností zákazníka, rozhodujícím dnem pro stanovení účinnosti odstoupení od smlouvy, je den zrušení zájezdu v rezervačním systému CKF.

Zákazník v souvislosti s odstoupením není povinen platit CKF odstupné podle v těchto případech:
a) vnější okolnosti nutí CKF podstatně změnit některou z hlavních náležitostí cestovních služeb zahrnutých v zájezdu;
b) CKF nemůže splnit zvláštní požadavky zákazníka, které přijala;
c) v místě určení cesty nebo pobytu nebo jeho bezprostředním okolí nastaly nevyhnutelné a mimořádné okolnosti, které mají významný dopad na poskytování zájezdu nebo na přepravu osob do místa určení cesty nebo pobytu;
d) CKF odstoupila poté, co zrušila zájezd pro nedosažení minimálního počtu účastníků a tuto skutečnost oznámila zákazníkovi ve lhůtě: 1. dvacet dní před zahájením zájezdu v případě cest trvajících déle než šest dní, 2. sedm dní před zahájením zájezdu v případě cest trvajících dva až šest dní, 3. čtyřicet osm hodin před zahájením zájezdu v případě cest trvajících méně než dva dny;
e) CKF odstoupila poté, co jí v plnění závazku bránily nevyhnutelné a mimořádné okolnosti a zrušení zájezdu oznámila zákazníkovi bez zbytečného odkladu ještě před zahájením zájezdu.
V situaci podle písm. c), d) a e) nevzniká CK vůči zákazníkovi povinnost k náhradě škody. Bezplatné odstoupení zákazníka od smlouvy o zájezdu dle písm. d) je možné pouze v případech, pokud Ministerstvo zahraničních věcí vydá výslovné varování před cestou do dané destinace, tzn. Ministerstvo nedoporučí občanům cestu do dané oblasti.

Pokud se zákazník v den odjezdu k odjezdu nedostaví, odjezd zmešká nebo bez předchozího odstoupení od smlouvy o zájezdu zájezd nečerpá, má CK právo na odstupné ve výši plné ceny zájezdu.

## 7. STORNOVACÍ POPLATKY ZA FAKULTATIVNÍ SLUŽBY

a) **Stornovací poplatky za pojištění Fischer Plus, Exotika Plus, Fischer Light a Fischer Medical:** V případě storna osoby, která má zaknihované pojištění, jsou účtovány 100% stornopoplatky z ceny zakoupeného pojištění.
b) **Stornovací poplatky za letecké přípoje** (např. Ostrava–Praha apod.): V případě storna osoby, která má zaknihován letecký přípoj, je zákazník povinen uhradit 100% stornopoplatky z ceny zaknihovaného přípoje.
c) **Stornovací poplatky za golfová hřiště:** Jestliže má zákazník již pevnou rezervaci a zaplatil plnou cenu green fee, platí při zrušení rezervace hřiště storno ve výši 100 % zaplacené ceny. Další změny, jako např. změny časů, podléhají poplatku ve výši 300 Kč/hráč.
d) **Stornovací poplatky za ubytování před odletem:** Za storno, nebo změnu ubytování v Praze, Brně a Ostravě před odletem jsou účtovány stornopoplatky ve výši: do 3 dní před nástupem 200 Kč/osoba, 2–1 den před nástupem 50 % z konečné ceny, v den nástupu 100 % z konečné ceny.
e) **Stornovací poplatky za pronájem aut v destinaci:** Při stornu pronájmu auta ekonomické třídy do tří dnů před začátkem pronájmu účtujeme stornopoplatek ve výši 390 Kč/pronájem. U luxusních aut, limuzín a minivanů účtujeme při stornu pronájmu do tří dnů před začátkem pronájmu stornopoplatek ve výši 3 000 Kč/ pronájem. Při stornu 3 dny (72 hod.) před začátkem pronájmu a méně činí stornopoplatek 100 % ceny pronájmu.
f) **Stornovací poplatky z vyřízených víz** činí 100 % ceny víza včetně případného manipulačního poplatku.
g) **Stornovací poplatky za objednané parkování** činí 100 % ceny parkování.
h) **Stornovací poplatky za objednaný seating** činí 100 % ceny objednané služby.
ch) **Stornovací poplatky za objednanou nadváhu a sportovní vybavení:** do 6 dní zdarma, 5 dní před odletem/odjezdem a méně 100 % z ceny objednané služby.
i) **Stornovací poplatky za objednanou službu Travel Plus Comfort:** do 6 dní zdarma, 5 dní před odletem a méně 100 % z ceny objednané služby.
j) **Stornovací poplatky za catering:** do 6 dní před odletem zdarma, 5 dní a méně 100% z ceny objednané služby.

## 8. ZMĚNY V KNIHOVÁNÍ ZE STRANY ZÁKAZNÍKA

Na přání zákazníka lze provést změnu jména zákazníka (postoupení smlouvy o zájezdu), termínu a hotelu v již uzavřené smlouvě o zájezdu, splňuje-li třetí osoba podmínky účasti na zájezdu, tj. zejména je-li změna v souladu s podmínkami dopravce a dalších poskytovatelů služeb, které jsou součásti zájezdu. Změna v osobě zákazníka je vůči CKF účinná, doručí-li jí zákazník o tom včas oznámení v textové podobě spolu s prohlášením nového zákazníka, že s uzavřenou smlouvou o zájezdu souhlasí a že splní podmínky účasti na zájezdu. Oznámení je včasné, je-li doručeno alespoň 7 dnů před zahájením zájezdu. Zájezdy není možné měnit za zájezdy z last momentové nabídky, na zájezdy eTravel a NEV-DAMA letecky u moře nebo na ostatní zvláštní nabídky. Při provedení změny jsou vždy účtované aktuální plné ceny zájezdů bez možnosti uplatnění slev last minute nebo jiných slev. Za uvedené změny jsou účtovány tyto manipulační poplatky:

a) **Změna jména zákazníka** – v případě zařazení náhradníka nebo změny jména zákazníka (např. v důsledku sňatku) do 60 dní před odletem 100 Kč, od 59 dní před odletem 500 Kč. U destinace Spojené arabské emiráty, Omán a Kapverdy je změna jména od 59 dní před odletem posuzována jako storno a nové přihlášení, tj. účtujeme stornopoplatky dle bodu 6 a 7. Oznámeni objednatele zájezdu o změně v jeho osobě musí obsahovat prohlášení nového zákazníka, že souhlasí s uzavřenou smlouvou o zájezdu a že splňuje podmínky účasti na zájezdu. Změna jména je vždy na vyžádání a zpětné potvrzení ze strany hotelu. V případě změn všech jmen na jedné ubytovací jednotce je tato změna posuzována jako storno a nové přihlášení, t.j. CKF účtuje storno poplatky dle bodů 6 a 7 těchto podmínek. Na žádost zákazníka CKF výši odstupného odůvodní. Zákazník a nový zákazník jsou zavázáni společně a nerozdílně k zaplacení doplatku ceny zájezdu a k úhradě jakýchkoli dodatečných nákladů, které CKF v souvislosti se změnou v osobě zákazníka vzniknou (zejména může jít o manipulační poplatek CKF a poplatek za změnu letenky).
b) **Prodloužení/zkrácení doby pobytu** – v případě provedení této změny před odletem a zachování původního termínu odletu do 60 dní před odletem 100 Kč, od 59 dní před odletem je změna posuzována jako storno a nové přihlášení, tzn. CKF účtuje stornopoplatky dle bodu 6 a 7 těchto podmínek.
c) **Změna termínu odletu nebo destinace** - do 60 dní před odletem skutečné náklady spojené se změnou nejméně však 100 Kč, od 59 dní je tato změna posuzována jako storno a nové přihlášení, tzn. CKF účtuje stornopoplatky dle bodu 6 a 7 těchto podmínek. Změnu je možné provést pouze v rámci stejného katalogu, ze kterého byl zájezd zakoupený.
d) **Změna hotelu** - při zachování termínu do 60 dní před odletem 100 Kč. Pozdější změna je posuzována jako storno a nové přihlášení, tzn. CKF účtuje stornopoplatky dle bodu 6 a 7 těchto podmínek.
e) **Změna počtu osob v ubytování** – v případě storna jedné osoby ve dvoulůžkovém pokoji musí zaplatit zbývající osoba příplatek za jednolůžkový pokoj nebo za obsazení apartmá (bungalovu) jednou osobou. V případě storna dospělé osoby (osob), kdy v ubytovací jednotce (apartmá, studio, rodinný pokoj...) zůstává po této změně nižší počet osob, hradí zbývající cestující osoby cenu dle podmínek obsazenosti daného typu ubytování. Za stornovanou osobu musí být uhrazeny stornopoplatky dle bodů 6 a 7 těchto podmínek.
f) **Změna odletu z destinace** – v průběhu dovolené podléhá poplatku 30 EUR/osoba při změně letenky v souvislosti s prodloužením/zkrácením pobytu. V případě prodloužení pobytu je třeba doplatit služby; při zkrácení se peníze za nevyužité dny nevracejí. Platba se provádí přímo průvodci v destinaci. Tento poplatek se vztahuje pouze na prodloužení letenky na charterovém letu CKF. V ostatních případech (linkové letenky) jsou poplatky za prodloužení letenky vyšší. Za prodloužení pobytu nebo změnu hotelu v destinaci je účtován poplatek 30 EUR na ubytovací jednotku.

g) **Změna místa odletu v tuzemsku** - do 60 dní před odletem 100 Kč, od 59 dní před odletem je tato změna posuzována jako storno a nové přihlášení, tzn. CKF účtuje stornopoplatky dle bodů 6 a 7 těchto podmínek.

h) **Změna druhu dopravy** (např. změna letecké dopravy na vlastní dopravu) do 60 dní před odletem 500 Kč, od 59 dní před odletem je tato změna posuzována jako storno a nové přihlášení, tzn. CKF účtuje stornopoplatky dle bodu 6 a 7 těchto podmínek.

**Veškeré poplatky uvedené v bodech 6, 7 a 8 CKF účtuje vždy za každou osobu včetně dětí. Poplatky za změnu knihování a odstoupení od smlouvy (storno poplatky) jsou splatné ihned. Veškeré změny v knihování zájezdů objednaných z tohoto katalogu podléhají poplatkům uvedeným v bodech 6 až 8h).**

Službu **„Změna týden před odletem zdarma"** je možné zakoupit za 1 Kč/osoba k připojištění Fischer Plus při uzavření smlouvy o zájezdu, nejpozději však 45 dnů před plánovaným zahájením zájezdu. Do tohoto počtu dnů se započítává den, kdy byla uzavřena smlouva o zájezdu, resp. den zakoupení služby „Změna týden před odletem zdarma", a nezapočítává se den plánovaného zahájení zájezdu. Zákazníci, kteří si tuto službu zakoupili, mohou z jakéhokoliv důvodu ještě 7 dní před plánovaným datem zahájení zájezdu bezplatně změnit hotel, destinaci nebo termín cesty, avšak pouze za předpokladu, že je to z objektivních důvodů možné, tzn. např. má-li požadovaný hotel, resp. let volnou kapacitu. Nově zaknihovaný zájezd musí být z dostupné nabídky a v minimální stejné ceně za dospělou osobu, jako byla cena za dospělou osobu u původního zájezdu, při zachování počtu cestujících, délky zájezdu, kategorie hotelu, typu ubytování a rozsahu stravování. V případě, že cena nově knihovaného zájezdu bude vyšší, než-li cena původního zájezdu, zákazník tento rozdíl doplatí.

Změna může být provedena pouze v rámci nabídky ze stejného katalogu, ze kterého si zákazník zájezd zakoupil. Tato služba může být využita pouze jednou. Cena nově knihovaného zájezdu se stanovuje na základě cenové nabídky (sleva na 1. moment, last minute cena a jiné bonusy se neuplatní). V případě storna zájezdu, který byl bezplatně změněn, jsou účtovány stornopoplatky v min. výši storna původního zájezdu v době provedení změny. Změnu týden před odletem zdarma není možné využít na změnu jména, na zájezdy na Sicílii, Sardinii, Chorvatsko, eTravel a NEV-DAMA letecky u moře, na zájezdy s linkovými lety, vlastní dopravou, zájezdy do exotických destinací, do destinací Spojené arabské emiráty, Omán a Kapverdy, na zájezdy s objednanými transfery mezi destinacemi, službami nad rámec zájezdu, na poznávací zájezdy, okruhy, plavby a zájezdy, které nepořádá CKF.

## 9. ZMĚNY V KNIHOVÁNÍ ZE STRANY CKF

Nutí-li vnější okolnosti CKF podstatně změnit některou z hlavních náležitostí cestovních služeb nebo nemůže-li CKF splnit zvláštní požadavky zákazníka nebo navrhne-li CKF zvýšení ceny zájezdu o více než osm procent, může zákazník návrh přijmout nebo může odstoupit od smlouvy o zájezdu, aniž by musel hradit odstupné za předčasné ukončení závazku. Lhůta pro odstoupení nesmí být kratší než pět dnů a musí skončit před zahájením zájezdu. Společně s předložením návrhu na změnu závazku předloží CKF zákazníkovi jasným, srozumitelným a zřetelným způsobem a bez zbytečného odkladu informace zaznamenané v textové podobě, a to

a) dopad navrhovaných změn na cenu zájezdu,

b) lhůtu, v níž může zákazník odstoupit od smlouvy o zájezdu,

c) důsledky pro zákazníka, neodstoupí-li včas od smlouvy o zájezdu, a

d) údaje o případném náhradním zájezdu a jeho ceně.

Neodstoupí-li zákazník od smlouvy o zájezdu v určené lhůtě, platí, že se změnou závazku souhlasí. Hlavní náležitostí zájezdu, celková cena zájezdu, způsob platby, nejnižší počet osob nutný k uskutečnění zájezdu a lhůtu, během níž může pořadatel odstoupit od smlouvy o zájezdu, nebo výše odstupného mohou být měněny pouze s výslovným souhlasem zákazníka. Jestliže v důsledku změny závazku ze smlouvy o zájezdu dojde k snížení jakosti nebo nákladů zájezdu, má zákazník právo na přiměřenou slevu. Jestliže změna smlouvy vede ke zvýšení ceny zájezdu, je zákazník povinen zaplatit CKF rozdíl v ceně zájezdu do 5 dnů od doručení návrhu na změnu smlouvy. Při porušení tohoto závazku zákazníka uhradit CKF rozdíl v ceně zájezdu má CKF právo od smlouvy o zájezdu odstoupit a zákazníkovi účtovat odstupné dle článku 6 a 7 těchto podmínek. Jestliže zákazník ve lhůtě do 5 dnů od doručení návrhu na změnu smlouvy od smlouvy o zájezdu písemnou formou odstoupí, má právo požadovat, aby mu CKF na základě nové smlouvy o zájezdu poskytla jiný zájezd nejméně v kvalitě odpovídající původní smlouvě o zájezdu, může-li CKF takový zájezd nabídnout. Nedojde-li v takovém případě k uzavření nové smlouvy o zájezdu do 5 dnů od doručení písemného odstoupení zákazníka, je CKF povinna bez zbytečného odkladu vrátit zákazníkovi vše, co od něho obdržela na úhradu ceny zájezdu podle zrušené smlouvy. Jestliže dojde k uzavření nové smlouvy o zájezdu, platby uskutečněné na základě původní smlouvy se považují za platby podle nové smlouvy.

### Přípustné odchylky od sjednaných služeb

CKF si vyhrazuje právo k provedení nepodstatných změn ve svých smluvních závazcích. Údaje o změně je CKF povinna zákazníkovi oznámit v textové podobě jasným a srozumitelným způsobem. Nepodstatné změny nezakládají zákazníkovi právo k odstoupení od smlouvy o zájezdu. V případě státních svátků nebo jiných významných dní v příslušné destinaci může být provoz ubytovací kapacity upraven či určité služby nemusí být k dispozici.

Změny časů odjezdu nebo příjezdu jsou považované za významné, pokud zákazníkovi způsobily značné nesnáze nebo další náklady, například v případě změn v přepravě nebo ubytování. V nutných případech (zejména v důsledku neodvratitelných událostí) je přípustná změna dopravy, letecké společnosti, typu letadla, trasy vč. mezipřistání a termínu letu. CKF neodpovídá za případné posuny letů (zpoždění či předsunutí letů) z technických či bezpečnostních důvodů. Zákazník má právo se svými nároky v důsledku jakékoliv změny letecké dopravy uvedené v předchozí větě obrátit přímo na dotčeného leteckého dopravce, který nese odpovědnost zejména dle nařízení Evropského parlamentu a Rady (ES) č. 261/2004. Zákazník je srozuměn s tím, že musí při plánování dopravních přípojů přihlížet k možnému posunu letu. V případě posunu letu nevzniká zákazníkovi nárok na odstoupení od smlouvy o zájezdu bez úhrady sjednaného odstupného (tj. stornopoplatků).

Délka zájezdu je vyjádřena počtem nocí. Do celkového počtu dní trvání zájezdů jsou zahrnuty i dny určené pro cestu do místa pobytu a zpět, a to i v případech, kdy je doprava organizována v pozdních nočních hodinách, příp. časných ranních hodinách. Zákazník je srozuměn s tím, že let může částečně zasahovat do dne následujícího. Za časové posuny počátku a konce čerpání služeb stejně jako za služby nečerpané z titulu zpoždění dopravy nemůže CKF poskytnout žádnou finanční náhradu, za předpokladu, že sjednaný počet dnů, resp. nocí, byl dodržen; odpovědnost leteckého dopravce za způsobenou škodu tím není dotčena. Pro účely vymezení termínu zájezdu se zahájením a ukončením zájezdu rozumí okamžik započetí letecké přepravy (tj. okamžik započetí odbavování leteckým přepravcem).

## 10. ODSTOUPENÍ CKF OD CESTOVNÍ SMLOUVY

CKF je oprávněna před zahájením čerpání služeb, které jsou předmětem Smlouvy o zájezdu, popř. po zahájení zájezdu od smlouvy o zájezdu odstoupit z důvodu:

### a) Porušení povinností zákazníkem

Za porušení povinností zákazníkem se vedle porušení konkrétních povinností plynoucích z uzavřené smlouvy o zájezdu považují i případy, kdy zákazník vážně narušuje průběh zájezdu (popř. pokud hrozí nebezpečí, že by tato situace mohla nastat), a dále případy, kdy je zákazník prokazatelně pod vlivem omamných a návykových látek. Zákazník bere na vědomí, že v případě odstoupení CKF od smlouvy o zájezdu z důvodu porušení povinností zákazníkem mu nevzniká nárok na vrácení alikvotní části ceny služeb, které nebyly čerpány. Zákazník je povinen nahradit CKF náklady vzniklé v souvislosti s dopravou zákazníka zpět na místo odjezdu a případně vzniklou škodu.

### b) Z důvodu zrušení zájezdu

CKF je oprávněna zrušit zájezd před zahájením jeho čerpání, jestliže z objektivních důvodů nemůže dodržet podmínky smlouvy o zájezdu (zejména v důsledku neodvratitelných událostí, jimž nemohla CKF zabránit ani při vynaložení veškerého úsilí, které lze na ní rozumně požadovat). Zrušit zájezd, jenž je předmětem smlouvy o zájezdu, je CKF dále oprávněna, jestliže před jeho zahájením nebude dosaženo minimálního počtu zákazníků, který je uveden v katalogu nebo v jiné formě nabídky. Jestliže CKF zruší zájezd z důvodu nedosažení minimálního počtu zákazníků, je povinna tuto skutečnost zákazníkovi písemně oznámit nejpozději ve lhůtě: 1. dvacet dní před zahájením zájezdu v případě cest trvajících déle než šest dní, 2. sedm dní před zahájením zájezdu v případě cest trvajících dva až šest dní, 3. čtyřicet osm hodin před zahájením zájezdu v případě cest trvajících méně než dva dny. Jestliže CKF zájezd ze shora uvedených důvodů zruší, má zákazník právo požadovat, aby mu CKF na základě nové smlouvy poskytla jiný zájezd nejméně v kvalitě odpovídající původní smlouvě o zájezdu, může-li CKF takový zájezd nabídnout. Nedojde-li v takovém případě k uzavření nové smlouvy o zájezdu o 5 dnů od výše uvedeného zrušení zájezdu, je CKF povinna bez zbytečného odkladu vrátit zákazníkovi vše, co od něho obdržela na úhradu ceny zájezdu podle zrušené smlouvy. Jestliže dojde k uzavření nové smlouvy o zájezdu, platby uskutečněné na základě původní smlouvy se považují za platby podle nové smlouvy. Je-li cena nového zájezdu nižší než již uskutečněné platby, je CKF povinna takto vzniklý rozdíl zákazníkovi bez zbytečného odkladu vrátit. Písemné oznámení o odstoupení od smlouvy o zájezdu s uvedením důvodů zašle CKF na adresu zákazníka; účinky odstoupení od smlouvy o zájezdu nastávají dnem doručení oznámení.

## 11. POVINNOSTI ZÁKAZNÍKA

K základním povinnostem zákazníka patří zejména:

a) **Poskytnout CKF součinnost,** která je potřebná k řádnému zabezpečení a poskytnutí služeb, především uvést úplné a pravdivé údaje ve smlouvě o zájezdu, vč. jakýchkoliv změn takových údajů; uvést kontaktní telefon a email, na němž bude zákazník v případě potřeby k zastižení.

b) Bez zbytečného odkladu **sdělit CKF své stanovisko** k případným změnám v podmínkách a obsahu smlouvy o zájezdu.

c) **Převzít od CKF doklady** potřebné pro čerpání služeb (vouchery a letenky/ jízdenky); způsob předání cestovních dokladů je se zákazníkem sjednán při uzavření smlouvy o zájezdu. CKF doručí zákazníkovi vhodným způsobem 7 dnů před zahájením zájezdu další podrobné a pro zákazníka důležité údaje o všech skutečnostech, které zná, nejsou-li již obsaženy ve smlouvě nebo v potvrzení o zájezdu, anebo v katalogu.

d) **Dostavit se ve stanoveném čase** na místo určení (místo odjezdu apod.) se všemi požadovanými doklady. Zákazník je srozuměn s tím, že pokud se nedostaví na místo odjezdu, nebo zmešká odlet/odjezd, nebo bude-li před započetím cesty ze zájezdu vyloučen, nemá nárok na vrácení zaplacené ceny zájezdu. V případě, že je let operován na linkových letech, nenastoupením na první let propadá celá letenka, tj. let do destinace i z destinace zpět (včetně navazujících letů).

e) **Mít u sebe všechny doklady** požadované pro vstup do příslušných zemí pobytu i tranzitu (platný cestovní doklad, víza, doklad o zdravotním pojištění apod., pokud je to vyžadováno). Příslušníci jiných států než států EHP jsou povinni se informovat o vízové povinnosti u zastupitelských úřadů zemí, kam cestují, a potřebná víza si obstarat.

f) **Počínat si tak, aby nedocházelo ke škodám** na zdraví nebo majetku na úkor ostatních zákazníků, dodavatelů služeb nebo CKF a uhradit případnou škodu, kterou způsobil. Dodržovat právní předpisy navštívených států. Chovat se během zájezdu v souladu s kulturními zvyklostmi navštívené země a jednat tak, aby nepoškozoval a negativně neovlivňoval přírodu a okolní prostředí.

g) **U osob mladších 18 let cestujících bez doprovodu** pečující osoby, musí být CKF současně s uzavřením smlouvy o zájezdu sděleny údaje umožňující se spojit s nezletilým, nebo osobu, která odpovídá za nezletilého v místě jeho pobytu.

## 12. REKLAMACE

Zákazník má právo na řádné poskytnutí služeb sjednaných v smlouvě o zájezdu a na poskytnutí pomoci v nesnázích. V případě vadně poskytnutých nebo neposkytnutých služeb vzniká zákazníkovi právo na reklamaci. Práva a povinnosti smluvních stran vyplývajících z vadného plnění jsou upraveny v Reklamačním řádu společnosti Cestovní kancelář FISCHER, a.s. Uplatnění reklamace může zákazník provést písemně s uvedením data a předmětu reklamace. Zákazník je povinen poskytnout potřebnou součinnost při řešení reklamace. V případech, kdy zákazník čerpá služby bez přítomnosti průvodce CKF či jiného pověřeného zástupce a poskytnutá služba má vady, je zákazník povinen dbát též o včasné a řádné uplatnění nároků vůči dodavatelům/ poskytovatelům služeb v tuzemsku či v zahraničí. Zákazník je za všech okolností povinen počínat si tak, aby předcházel vzniku škody nebo újmy své, dalších zákazníků, CKF a jejích obchodních partnerů. CKF odpovídá za škodu a újmu, která byla způsobena tím, že ona nebo její poskytovatelé porušili své povinnosti. CKF však neodpovídá za škodu, pokud byla způsobena zákazníkem, třetí osobou, která není spojena s poskytováním služeb, nebo mimořádnou nepředvídatelnou a nepřekonatelnou překážkou vzniklou nezávisle na vůli poskytovatele.

Umožňuje-li mezinárodní smlouva, kterou je ČR vázána, omezení výše náhrady škody vzniklé porušením povinnosti ze smlouvy nebo podmínek náhrady škody, hradí CKF škodu jen do výše tohoto omezení. Povinnost CKF hradit škodu je omezena na trojnásobek celkové ceny zájezdu, s výjimkou zaviněné škody nebo újmy způsobené na zdraví. Vznikla-li CKF škoda porušením povinnosti zákazníkem, např. náklady vzniklými v souvislosti s pomocí nemocnému nebo zraněnému zákazníkovi, řešením ztráty jeho cestovních dokladů, v té souvislosti zajištěním dopravy a ubytování navíc, poškozením ubytovacích prostor nebo dopravního prostředku, je zákazník povinen tuto škodu nahradit.

Zákazník má právo na mimosoudní řešení spotřebitelského sporu ze smlouvy o obstarání zájezdu. Subjektem věcně příslušným k řešení mimosoudních spotřebitelských sporů vzniklých ze smluv o zájezdu je Česká obchodní inspekce. Řízení není zpoplatněno, zahajuje se na návrh zákazníka, který musí být podaný nejpozději do jednoho roku ode dne, kdy zákazník

uplatnil své právo, které je předmětem sporu, u CKF poprvé. Bližší informace o tomto řízení jsou uvedeny na internetové stránce České obchodní inspekce www.coi.cz. S ohledem na možnost zakoupení zájezdu online je rovněž možné k řešení eventuálního sporu využít platformu řešení sporů online. Podrobnější informace o podmínkách řešení sporu online jsou uvedeny na adrese https://webgate.ec.europa.eu/odr/main/?event=-main.home.show.

## 13. POJISTNÁ SMLOUVA

V cenách zájezdů není zahrnuto cestovní pojištění. Doporučujeme Vám sjednat pojištění ERV Evropské pojišťovny a. s. Fischer Plus, Exotika Plus, Fischer Light nebo základní pojištění Fischer Medical. Podrobnosti o pojištění naleznete na www.fischer.cz nebo v příloze smlouvy o zájezdu. Nesjednáním pojištění přebírá zákazník plnou odpovědnost za důsledky škod vzniklých v souvislosti s neuzavřením tohoto pojištění. Cestovní pojištění se nevztahuje na tu část zájezdu, kde CKF není dodavatelem kombinace služeb. Po uzavření smlouvy o zájezdu není možné změnit typ nebo rozsah pojištění. Pojistná smlouva vzniká přímo mezi zákazníkem a pojišťovnou; zákazník řeší případnou pojistnou událost přímo s pojišťovnou, CKF nepřísluší posuzovat existenci, případně výši uplatňovaných nároků z tohoto vztahu. Pokud dojde ke ztrátě či poškození zavazadla během přepravy, je zákazník povinen tuto skutečnost neprodleně nahlásit na vyhrazeném místě u leteckého dopravce a sepsat protokol o ztrátě či poškození zavazadla (např. P.I.R.), který je nezbytný pro další jednání zákazníka a leteckého dopravce. Výše náhrady škody za závazky ze smlouvy o zájezdu týkající se letecké dopravy se řídí zejména ustanoveními těchto mezinárodních dohod uzavřených ve Varšavě, Haagu a Guadalajaře, příslušnými právními předpisy EU a Montrealskou dohodou.

## 14. POJIŠTĚNÍ CKF PROTI ÚPADKU

CKF je řádně pojištěna pro případ úpadku, a to v rozsahu a za podmínek stanovených zákonem č. 159/1999 Sb. a ERV Evropské pojišťovny, a.s., IČ:49240196, se sídlem Křižíkova 237/36a, 186 00 Praha 8, tj. pojišťovny, které bylo podle zvláštního předpisu uděleno povolení pro pojištění podle tohoto zákona. Podrobnosti o platném pojištění uvádíme aktuálně na internetu (www.fischer.cz), informace je rovněž k dispozici ve všech provozovnách CKF a u autorizovaných prodejců CKF. Doklad o pojištění bude zákazníkovi vydán spolu se smlouvou o zájezdu nebo potvrzením o zájezdu.

## 15. DALŠÍ UJEDNÁNÍ

Smlouvy, na které se použijí tyto podmínky, se řídí českým právem. Případná neplatnost jednotlivých ustanovení těchto podmínek nemá vliv na platnost ustanovení smluv, na něž se tyto podmínky použijí. Všechny spory vzniklé ze smluv, na které se použijí tyto podmínky, budou s konečnou platností řešeny obecnými soudy České republiky.

Veškeré údaje a pokyny obsažené v katalogu CKF o službách, cenách a cestovních podmínkách odpovídají informacím známým v době tisku nebo v době uzavření smlouvy o zájezdu. CKF si vyhrazuje právo na chybu publikovaných cen, termínů a dalších údajů v nabídce a nezávazné poptávce. Nezávaznou poptávkou se rozumí poptávka zájezdu, ve které nejsou ještě uvedeny osobní údaje zákazníka a/nebo spolucestujících osob. Pro zákazníka je závazná cena a další podmínky uvedené na platně uzavřené smlouvě o zájezdu. CKF nenese odpovědnost za chyby v rezervaci, které lze přičíst zákazníkovi nebo které byly způsobeny nevyhnutelnými a mimořádnými okolnostmi. Jakákoliv nabídka zájezdu z katalogu, internetových stránek či dodatečných nabídek CKF není veřejnou nabídkou dle ustanovení § 1780 a násl. zákona č. 89/2012 Sb., občanský zákoník. CKF si vyhrazuje právo změny seznamu hotelů „na vyžádání".

**Doručování:** Pro doručování písemností platí, že jsou doručeny 5. dnem ode dne odeslání. Pro doručování platí adresy uvedené v záhlaví smlouvy o zájezdu. Pokud dojde ke změně adresy zákazníka, je povinen toto oznámit písemně.

Tyto Podmínky pro cestující vstupují v platnost a účinnost dne 1. 10. 2019, tímto dnem pozbývají platnosti Podmínky pro cestující v původním znění.

# REKLAMAČNÍ ŘÁD

K zajišťování správného postupu při uplatňování a vyřizování práv zákazníků z odpovědnosti za vady služeb poskytnutých nebo obstaraných cestovní kanceláří vydává Cestovní kancelář FISCHER, a. s., (dále jen „cestovní kancelář") tento reklamační řád.

## ČLÁNEK 1

Cestovní kancelář odpovídá za řádné a včasné poskytnutí objednané a potvrzené služby. Cestovní kancelář je povinna zákazníka správně a úplně informovat o rozsahu a podmínkách poskytovaných služeb.

## ČLÁNEK 2

Poskytování služeb cestovní kanceláře zákazníkům, odpovědnost za poskytnutí služby a právo z odpovědnosti za vady poskytnuté služby se řídí ustanoveními o zájezdu zákona č. 89/2012 Sb., občansky zákoník (dále jen „NOZ").

## ČLÁNEK 3

1. Jestliže zákazník zjistí, že služba poskytnutá cestovní kanceláří má vadu, může uplatnit své právo z odpovědnosti za tuto vadu (dále jen „reklamaci"). Zájezd má vadu, není-li některá ze služeb cestovního ruchu zahrnutých do zájezdu poskytována v souladu se smlouvou o zájezdu.
2. Zákazník může reklamaci uplatnit písemně, anebo sdělit ústně do protokolu stvrzeného jeho podpisem. Zákazník může uplatnit reklamaci za svoji osobu a také za osoby, za které reklamované služby v rámci své smlouvy o zájezdu objednal. V případě, že se jedná o vadu odstranitelnou, je zákazník povinen ve smyslu §§ 2900 až 2903 NOZ ve vlastním zájmu ústně nebo písemně uplatnit reklamaci neprodleně po zjištění vady u průvodce cestovní kanceláře v místě zájezdu (dále též „průvodce" nebo „delegát"), aby mohlo být zabráněno škodě a aby mohla být sjednána náprava pokud možno v místě poskytované služby. Zákazník zároveň určí přiměřenou lhůtu k odstranění vady, ledaže CKF odmítne odstranit vadu nebo je zapotřebí okamžité nápravy.
3. Má-li zájezd vadu a vytkl-li ji zákazník bez zbytečného odkladu, má zákazník právo na slevu z ceny ve výši přiměřené rozsahu a trvání vady. CKF odstraní vadu zájezdu, ledaže to není možné, anebo odstranění vady vyžaduje nepřiměřené náklady s ohledem na rozsah vady a hodnotu dotčených cestovních služeb. Neodstraní-li CKF vadu v určené lhůtě, má zákazník právo odstranit vadu sám a požadovat náhradu nezbytných nákladů. Jde-li o podstatnou vadu, může zákazník odstoupit od smlouvy o zájezdu bez zaplacení odstupného.
4. Vyskytnou-li se po odjezdu podstatné vady zájezdu, nabídne CKF bez dodatečných nákladů pro zákazníka vhodné náhradní řešení, pokud možno stejné nebo vyšší jakosti než jaká byla sjednána ve smlouvě o zájezdu, aby zájezd mohl pokračovat; to platí i v případech, kdy je návrat zákazníka do místa odjezdu uskutečněn jiným než sjednaným způsobem. Je-li navrhované náhradní řešení nižší jakosti než jakou určuje smlouva o zájezdu, poskytne CKF zákazníkovi přiměřenou slevu. Zákazník může navrhované náhradní řešení odmítnout pouze tehdy, není-li srovnatelné s tím, co bylo ve smlouvě o zájezdu sjednáno, nebo není-li poskytnuta sleva přiměřená.
5. V této situaci je CKF povinna, pokud zájezd zahrnuje přepravu, poskytnout zákazníkovi bez zbytečného odkladu a bez dodatečných nákladů pro zákazníka rovnocennou přepravu do místa odjezdu, nebo do jiného místa, na němž se smluvní strany dohodly. Nelze-li v důsledku nevyhnutelných a mimořádných okolností zajistit návrat zákazníka v souladu se smlouvou o zájezdu, nese CKF náklady na nezbytné ubytování, pokud možno v rovnocenné kategorii, a to nejvýše za tři noci na jednoho zákazníka. CKF se nemůže odvolat na nevyhnutelné a mimořádné okolnosti, jestliže se na takové okolnosti nemůže podle platných právních předpisů Evropské unie odvolat příslušný dopravce.
6. Jestliže není na základě uplatněné reklamace sjednána náprava ihned, pak má zákazník právo uplatnit svou reklamaci po svém návratu dle čl. 5 tohoto reklamačního řádu.

## ČLÁNEK 4

1. Tento článek upravuje specifické podmínky vzniku nároku zákazníka na slevu z ceny zájezdu („kompenzace"), kterou mu cestovní kancelář poskytne v případě vzniku vady poskytované služby v rámci zájezdu. V případě, že zákazník bude chtít uplatnit svůj nárok na kompenzaci, je zejména povinen dodržovat pravidla v tomto článku stanovená; ostatní ustanovení reklamačního řádu se v tomto případě uplatní, jen pokud nejsou v rozporu s úpravou v tomto článku. Reklamační řád dále odkazuje na „tabulku", která je umístěna na webových stránkách Cestovní kanceláře FISCHER, a.s. (www.fischer.cz/o-ck-fischer/itq-standard). Ustanovení tohoto článku nelze aplikovat na zájezdy eTravel, zájezdy NEV-DAMA a zájezdy, kterých pořadatelem není CKF.
2. V případě vzniku vad definovaných v „tabulce", které se týkají kvality ubytování (sekce I – Ubytování), kvality stravování (sekce II – Stravování) a dalších aspektů zájezd definovaných v sekci III – Různé, je zákazník povinen neprodleně kontaktovat delegáta cestovní kanceláře v destinaci a oznámit mu příslušnou vadu. Zákazník je poté povinen poskytnout delegátovi veškerou součinnost za účelem sepsání písemného „protokolu o vadě zakládající právo na finanční kompenzaci". Pokud zákazník tuto součinnost odmítne poskytnout (např. neumožní delegátovi vstup do ubytovací jednotky atd.), bere tímto na vědomí, že jeho reklamaci nebude možné řešit dle „tabulky". V případě, že delegát není z objektivních příčin k dosažení, je zákazník povinen požádat poskytovatele (vadných) služeb o písemné potvrzení vzniku příslušné vady. V tomto potvrzení by měla být vada dostatečně určitě popsána. V případě možnosti zákazník doloží také příslušnou fotodokumentaci. Zmíněné potvrzení, případně fotodokumentaci je zákazník povinen předat po skončení zájezdu pracovníkovi cestovní kanceláře v kterékoliv pobočce cestovní kanceláře, případně zaslat do sídla cestovní kanceláře.
3. V případě vad definovaných v „tabulce", které se týkají kvality služeb delegáta (sekce IV.), je zákazník povinen neprodleně kontaktovat delegáta cestovní kanceláře v destinaci a oznámit mu příslušnou vadu, případně budou vady prokazovány formou svědecké výpovědi.
4. V případě vzniku vad definovaných v „tabulce" v sekci Doprava je zákazník povinen požádat pracovníka letištní asistenční služby cestovní kanceláře nebo delegáta o písemné potvrzení vzniku příslušné vady (resp. o vyplnění protokolu o vadě zakládající právo na finanční kompenzaci, pokud je v konkrétním případě k dispozici). V případě vzniku vady na palubě letadla je zákazník povinen požádat o písemné potvrzení příslušné vady člena posádky letadla. V tomto potvrzení by měla být vada dostatečně určitě popsána. Zmíněné potvrzení je zákazník povinen předat po skončení zájezdu pracovníkovi cestovní kanceláře v kterékoliv pobočce cestovní kanceláře, případně zaslat do sídla cestovní kanceláře.
5. Výše kompenzace, kterou cestovní kancelář zákazníkovi poskytne, odpovídá procentu z ceny zájezdu, které je u každé konkrétní vady uvedeno v „tabulce" (za podmínky, že existence vady bude v souladu s výše uvedenými pravidly prokázána). V případě, že se vady (u nichž to jejich povaha umožňuje – zejména uvedené v sekci Ubytování, Stravování, Různé, Služby delegáta) nevyskytují během celé doby trvání zájezdu, se výše kompenzace uvedená v „tabulce" vydělí počtem dní odpovídajících trvání zájezdu a vynásobí podílem dní, v nichž se příslušná vada vyskytovala.

V případě, že celková kumulovaná výše přiznané kompenzace přesáhne hodnotu 50 % z ceny zájezdu (zejména v případě souběhu více vad), cestovní kancelář zákazníkovi přiznává dodatečný nárok na kompenzaci „radosti z dovolené", jejíž výše se určuje v souladu s „tabulkou náhrady ztráty radosti z dovolené" umístěné na webových stránkách Cestovní kanceláře FISCHER, a. s. Pro účely výpočtu kompenzace se vychází ze součtu ceny zájezdu, letištních tax a dalších poplatků a palivového příplatku. Nezapočítává se pojištění a další fakultativní služby (pronájem auta, výlet, atd.).

6. Přijetím kompenzace se považuje reklamace s konečnou platností za vyřízenou.
7. Systém kompenzací dle „tabulky" lze uplatnit pro destinace, kde má Cestovní kancelář FISCHER, a.s., služby delegáta. Seznam těchto destinací naleznete na webových stránkách cestovní kanceláře.

## ČLÁNEK 5

1. Po ukončení čerpání služeb má zákazník právo uplatnit reklamaci písemnou formou anebo podepsat protokol o ústním oznámení reklamace, a to bez zbytečného odkladu. nejpozději však do dvou let od skončení zájezdu, jinak právo zákazníka zaniká. Doporučujeme zákazníkům uplatnit reklamaci bez zbytečného odkladu v destinaci nebo ihned po návratu z destinace tak, aby mohla být reklamace služeb vyřešena ke spokojenosti zákazníka.
2. Nejvhodnějším způsobem uplatnění reklamace po návratu z dovolené, je zaslání reklamace e-mailem na adresu Zákaznického servisu CK Fischer, tj.: zakaznicky.servis@fischer.cz nebo písemnou formou na adresu sídla cestovní kanceláře, tj.: Cestovní kancelář FISCHER, a. s., Zákaznický servis, CITY EMPIRIA, Na Strži 65/1702, 140 62 Praha 4. Případně má zákazník právo uplatnit svou reklamaci osobně v provozovnách cestovní kanceláře, kde reklamaci uplatní prostřednictvím sepsání reklamačního protokolu stvrzeného svým podpisem.

3. Doporučujeme, aby zákazník v reklamaci uvedl údaje potřebné pro identifikaci reklamovaných služeb, zejména číslo smlouvy o zájezdu, předmět reklamace, tj. popis vady služeb včetně případných důkazů, a čeho se reklamací domáhá. Žádáme zákazníky, aby na svou reklamaci uváděli číslo účtu, na který má být zaslána případná kompenzace, popřípadě aby tento údaj sdělili co nejdříve cestovní kanceláři, aby takováto kompenzace mohla být zákazníkovi co nejrychleji zaslána.
4. Pracovník cestovní kanceláře, který je pověřen vyřizováním reklamací, je povinen ji vyřídit nejpozději do 30 dnů ode dne doručení reklamace cestovní kanceláři, nedohodne-li se se zákazníkem jinak.

## ČLÁNEK 6

Zákazník je za všech okolností povinen počínat si tak, aby předcházel vzniku škody nebo újmy své, dalších zákazníků, CKF a jejích obchodních partnerů. CKF odpovídá za škodu a újmu, která byla způsobena tím, že ona nebo její poskytovatelé porušili své povinnosti. CKF však neodpovídá za škodu, pokud byla způsobena zákazníkem, třetí osobou, která není spojena s poskytováním služeb, nebo mimořádnou nepředvídatelnou a nepřekonatelnou překážkou vzniklou nezávisle na vůli poskytovatele.

## ČLÁNEK 7

Pokud dojde ke ztrátě či poškození zavazadla během přepravy, je zákazník povinen tuto skutečnost neprodleně nahlásit na vyhrazeném místě u leteckého dopravce a sepsat protokol o ztrátě či poškození zavazadla (např. P.I.R.), který je nezbytný pro další jednání zákazníka a leteckého dopravce.

## ČLÁNEK 8

Zákazník má právo poskytnout součinnost potřebnou k vyřízení reklamace, zejména podávat informace, předkládat doklady prokazující skutkový stav, specifikovat své požadavky co do jejich důvodu, podat upřesňující informace atp. Zákazník má ve smyslu §§ 2900 až 2903 NOZ, povinnost počínat si tak, aby mu následkem nevyužití práva uvedeného v tomto článku nevznikla škoda.

## ČLÁNEK 9

Vyřízení oprávněné reklamace spočívá v bezplatném odstranění vady služby nebo doplnění služby a, je-li to podle charakteru služby možné, rovněž v poskytnutí náhradní služby. Není-li to možné, poskytne cestovní kancelář kompenzaci vadně poskytnuté služby dle „tabulky". Má-li zájezd vadu a vytkl-li jí zákazník bez dalšího dokladu v souladu s § 2537 odst. 2, má zákazník právo na slevu z ceny ve výši přiměřené rozsahu a trvání vady.

## ČLÁNEK 10

Zákazník právo na mimosoudní řešení spotřebitelského sporu ze smlouvy o obstarání zájezdu. Subjektem věcně příslušným k řešení mimosoudních spotřebitelských sporů vzniklých ze smluv o zájezdu je Česká obchodní inspekce. Řízení není zpoplatněno, zahajuje se na návrh zákazníka, který musí být podaný nejpozději do jednoho roku ode dne, kdy zákazník uplatnil své právo, které je předmětem sporu, u CKF poprvé. Bližší informace o tomto řízení jsou uvedeny na internetové stránce České obchodní inspekce www.coi.cz. S ohledem na možnost zakoupení zájezdu online je rovněž možné k řešení eventuálního sporu využít platformu řešení sporů online. Podrobnější informace o podmínkách řešení sporu online jsou uvedeny na adrese https://webgate.ec.europa.eu/odr/main/?event=-main.home.show.

Tento Reklamační řád nabývá účinnosti dnem 1. 10. 2019, tímto dnem pozbývá platnosti Reklamační řád v původním znění.

# DŮLEŽITÉ INFORMACE

Vážení klienti,
chtěli bychom vám poděkovat, že jste si vybrali zájezd z nabídky Cestovní kanceláře FISCHER, a.s. Prosíme o pozorné pročtení následujících upozornění a rad. Podmínky účasti na zájezdech a vzájemná práva a povinnosti vznikající mezi zákazníkem a Cestovní kanceláří FISCHER, a.s. stanoví Podmínky pro cestující Cestovní kanceláře FISCHER, a.s. Nedílnou součástí výše uvedených podmínek jsou následující informace, upravující obsah našich služeb. Vaši cestu jsme pečlivě připravili a tým našich pracovníků učinil v jednotlivých cílových oblastech vše pro hladký průběh vaší dovolené. Předpokladem příjemného pobytu je však také dobrá informovanost o specifických podmínkách v jednotlivých zemích, o charakteru pobytových míst a o kategorii, popř. třídě ubytování. Představy a nároky běžného cestujícího jsou velmi rozdílné. Dávejte pozor také na upozornění specifická pro jednotlivé země. Naše nabídka je bohatá a určitě vám umožní správný výběr. Před rezervací svého zájezdu si pečlivě prostudujte jak Podmínky pro cestující, tak níže uvedené doplňující Důležité informace.

## PASOVÉ, VÍZOVÉ A ZDRAVOTNÍ FORMALITY

Zákazník (občan EHP) byl při koupi zájezdu seznámen s pasovými a vízovými požadavky, které jsou nutné pro cestu a pobyt v dané destinaci. Zákazník je povinen zkontrolovat, zda doba platnosti pasu a jiných dokladů je dostatečná pro vycestování do příslušné destinace. Doporučujeme pasové a vízové požadavky ověřit na zastupitelském úřadě příslušné destinace. Cestovní kancelář neodpovídá za problémy související s vypršením platnosti takovýchto dokladů. Pro vstup do Egypta je vyžadován pas platný ještě nejméně 6 měsíců po návratu z destinace. Pro vstup do Turecka je minimální doba platnosti pasu 150 dní od data vstupu do Turecka, avšak klientům doporučujeme cestovat s pasem platným minimálně 6 měsíců po návratu z destinace. Občanům ČR a SR nabízíme možnost zajištění víz do všech destinací z naší nabídky. Občané třetích států (mimo EU) jsou povinni si veškeré vízové formality zajistit sami ještě před vycestováním. Podmínkou pro vstup do Spojených arabských emirátů je platný cestovní doklad, který neobsahuje vstupní/výstupní razítko (vízum) státu Izrael. Zákazník bere na vědomí, že dítě může cestovat do zahraničí pouze s vlastním cestovním dokladem. Zákazník byl při koupi zájezdu oběznámen s informacemi, jaké zdravotní doklady jsou pro cestu a pobyt požadovány.

## CESTOVÁNÍ DĚTÍ

Zákazník bere na vědomí, že dítě může cestovat do zahraničí pouze s vlastním cestovním dokladem. Zákazník byl při koupi zájezdu obeznámen s informacemi, jaké zdravotní doklady jsou pro cestu a pobyt požadovány. Některé státy světa požadují písemný souhlas rodičů s cestováním dítěte do zahraniční, pokud dítě cestuje bez doprovodu rodičů. Pokud stát, o který se jedná, takového potvrzení vyžaduje, je to uvedeno na webových stránkách Ministerstva zahraničních věcí České republiky, v kapitole Informace o podmínkách cestování do jednotlivých států světa, v rubrice věnované konkrétnímu státu. Pro ověření či event. doplnění této informace je potřeba kontaktovat přímo velvyslanectví daného státu v České republice. I v případě, že tento doklad není druhým státem vyžadován, doporučuje Ministerstvo zahraničních věcí České republiky, aby při každé cestě nezletilého občana ČR do zahraničí bez doprovodu jeho rodiče nebo zákonného zástupce měla doprovázející osoba písemný souhlas rodiče s konkrétní cestou. V písemném souhlasu je doporučováno dostatečně identifikovat dítě (jméno a příjmení, datum narození a číslo cestovního dokladu), stejným způsobem i jeho doprovázející osobu, destinaci a přibližný termín cesty. Osoba, která písemný souhlas uděluje, si nechá ověřit podpis pod tímto souhlasem u notáře nebo na obecním úřadě. U hodně malých dětí lze přiložit i fotokopii rodného listu. Kromě češtiny se písemný souhlas doporučuje udělit i v cizím jazyce použitelném v destinaci, pro kterou je určený. Vzor takovéhoto souhlasu je zveřejněn na následujícím hypertextovém odkaze: https://www.mzv.cz/jnp/cz/o_ministerstvu/faq/pisemny_souhlas_rodicu.html.

## CESTOVNÍ POJIŠTĚNÍ

V cenách zájezdů není zahrnuto cestovní pojištění. Doporučujeme Vám sjednat pojištění ERV Evropské pojišťovny, a.s. Fischer Plus, Exotika Plus, Fischer Light či základní pojištění Fischer Medical. Podrobnosti o pojištění naleznete v katalogu nebo v příloze Smlouvy o zájezdu. Nesjednáním pojištění Fischer Plus nebo Fischer Medical klient přebírá plnou odpovědnost za důsledky škod vzniklých v souvislosti s neuzavřením cestovního pojištění. Cestovní pojištění se nevztahuje na tu část zájezdu, kde Cestovní kancelář FISCHER není dodavatelem kombinace služeb. Součástí ceny zájezdu je pojištění pro případ úpadku cestovní kanceláře.

| | |
|---|---|
| **Fischer Exotika Plus** | **990 Kč/osoba** |
| **Fischer Plus** | **690 Kč/osoba** |
| **Fischer Light** | **490 Kč/osoba** |
| **Pro děti do 15 let sleva 50%** (v den nastoupení zájezdu a během pobytu nesmí dítě dovršit 15 let). | |
| **Fischer Medical** | **300 Kč/osoba (včetně dětí)** |
| **Fischer Sport** | **1 800 Kč/osoba** |

## LETECKÁ PŘEPRAVA

Od 17. 1. 2006 jsou všechny lety z Prahy do schengenského prostoru odbavovány z terminálu 2. Všechny lety nabízené naší cestovní kanceláří jsou provozovány renomovanými leteckými společnostmi. Na základě předpisů a úmluv běžných v mezinárodní letecké dopravě si vyhrazujeme možnost změny místa odletu, trasy letu (možnost mezipřistání), letecké společnosti, typu letadla a letového plánu. Přesné platné časy odletu a příletu jsou uvedeny ve vašich elektronických cestovních dokladech.
S platností od 1. 10. 2012 zasíláme informace k odletu (odbavení) elektronickou formou (e-mailem) nebo SMS zprávou. Pro odbavení u přepážky letecké společnosti si, prosím, připravte Vaše cestovní doklady. U přepážky odevzdejte Vaše zavazadla, zde také obdržíte palubní vstupenku a doklad o převzetí zavazadla. Oba doklady si uschovejte. Po odbavení se přesuňte k pasové kontrole, mějte připravenou palubní vstupenku a cestovní doklad. K nástupu do letadla se dostavte v čase, který je uveden na palubní vstupence a na informačních tabulích. V případě kolize údajů na palubní vstupence a informační tabuli jsou závazné informace uvedené na informační tabuli. Změny letových časů se mohou uskutečnit i krátkodobě (v některých případech i několik hodin před odletem) a zpoždění jsou v posledních letech běžná. Je to způsobeno nejenom počasím, ale zejména přeplněním vzdušných koridorů.
Cestovní kancelář FISCHER, a. s., usiluje o nejvyšší možnou míru vyloučení těchto rušivých vlivů a prosí v případě změny odletových časů, popř. zpoždění, o vaše pochopení. Na letech společnosti Smartwings, a.s. má každý cestující zákazník nárok na bezplatnou dopravu zavazadla do max. váhy 23 kg, pokud není v cestovních dokladech uvedeno jinak. Při nadváze je účtován poplatek. Maximální váha jednoho kusu zavazadla nesmí překročit 32 kg. V případě, že celková váha zapsaného zavazadla překročí 32 kg, je nutné zakoupit další zavazadlo.
Příruční zavazadlo nesmí překročit hmotnost 8 kg (na letech společnosti Smartwings) a nezapočítává se do bezplatně dopravovaných zavazadel do výše 23 kg. Děti do dvou let cestují charterovými lety za manipulační poplatek 990 Kč, nemají nárok na místo v letadle ani na bezplatnou přepravu zavazadel. Kabinové zavazadlo nesmí podle mezinárodních předpisů z bezpečnostních důvodů obsahovat předměty, které lze klasifikovat jako nebezpečné.
Pokud budou v příručním zavazadle nalezeny tyto nebezpečné předměty, mají pracovníci letištní správy právo na jejich zabavení a likvidaci. Veškeré podrobnosti ve vztahu k letecké dopravě, resp. podrobné přepravní podmínky, obdrží zákazník v případě zájmu v prodejnách Cestovní kanceláře FISCHER, a. s.
Zákazníci Cestovní kanceláře FISCHER, a. s., si mohou pro svůj let objednat ještě 5 dnů před odletem vegetariánské či jiné speciální jídlo.

## LETIŠTNÍ TAXY A DALŠÍ POPLATKY, PALIVOVÉ PŘÍPLATKY

Letištní taxy a další poplatky (bezpečnostní poplatky, transfery v destinaci, služby delegáta) a palivové příplatky jsou zahrnuty v konečné ceně zájezdu. Tyto poplatky tvoří nedílnou součást zájezdu a je třeba je uhradit za každou osobu. Výše poplatků je závislá na cílové destinaci a může se měnit v závislosti na měnovém kurzu a podmínkách letecké společnosti. Pobytové či odletové taxy, které se platí přímo v destinaci nelze zahrnout do celkové ceny zájezdu.

Jednotlivé destinace mají právo zavést povinnost úhrady pobytové taxy. Pobytová taxa není proto kalkulována v cenách zájezdu a její případná úhrada bude prováděna v místě pobytu dle pokynů místních samospráv. Aktuální Informace obdrží zákazník v pokynech před odletem.

## VYLOUČENÍ Z PŘEPRAVY

Cestovní kancelář FISCHER, a.s., si vyhrazuje právo vyloučit zákazníka z přepravy nebo z celého zájezdu, pokud svým jednáním a chováním narušuje jejich chod, popř. hrozí nebezpečí, že by tato situace mohla nastat. Vyloučena je přeprava osob v podnapilém stavu. Z přepravy však mohou být vyloučeni i zákazníci, kteří např. v případě zpoždění slovně napadají zástupce Cestovní kanceláře FISCHER, a.s., nebo se vulgárně a hrubě vyjadřují o této společnosti či jejích zástupcích. V případě vyloučení z přepravy nebo ze zájezdu zaniká nárok zákazníka na úhradu nečerpaných služeb. Cestovní kancelář FISCHER, a.s., prosí o pochopení pro toto opatření, jehož smyslem a cílem je zajištění klidné dovolené a přepravy ostatních cestujících, jakož i ochrana osobnosti pracovníků společnosti. Cestující je povinen dodržovat během letecké přepravy zákaz kouření po dobu celého letu. V případě porušení tohoto zákazu je cestující povinen zaplatit smluvní pokutu ve výši 10 000 Kč. Neuposlechne-li cestující ani poté, vystavuje se nebezpečí trestního stíhání pro trestný čin obecného ohrožení.

## PŘEPRAVA ZVÍŘAT

Zvířata (pes/kočka) do maximální váhy 8 kg (vč. schránky o rozměrech max. 43x30x27 cm) lze přepravovat na palubě letadla za zvláštních podmínek. Ostatní zvířata je možno přepravovat v klimatizovaném zavazadlovém prostoru v dolní části letadla ve zvláštních kontejnerech určených k tomuto účelu. Maximální váha zvířete včetně boxu je limitována 32 kg. Přeprava všech zvířat musí být ohlášena již při rezervaci a je za zvláštní příplatek. V některých případech musí být potvrzena leteckou společností.

## PŘEPRAVA NESKLADNÝCH ZAVAZADEL

Přeprava neskladných zavazadel (např. golfových bagů, jízdních kol, surfových prken apod.) musí být nahlášena v cestovní kanceláři již při rezervaci zájezdu a je za poplatek. Z bezpečnostních důvodů se nemohou výše uvedené předměty převážet autobusy určenými pro transfer do/z hotelu. Odpovídající doprava je zajišťována na vlastní náklady zákazníkem. Přepravu může za poplatek zajistit i Cestovní kancelář FISCHER, a.s. Na tuto přepravu se však nevztahuje cestovní pojištění a cestovní kancelář nenese odpovědnost za škody jakéhokoliv druhu způsobené na přepravované věci. Slunečníky je možno přepravit pouze jako samostatné zavazadlo.

## VLASTNÍ DOPRAVA

Vy, kteří jste se rozhodli pro dopravu vlastním vozem, můžete samozřejmě počítat s tím, že Vás před cestou vybavíme podrobnými odjezdovými pokyny s informacemi o doporučených trasách, povinných poplatcích, cenách pohonných hmot mimo území ČR a plánkem či přesným popisem cílového místa. Jedná se o informace, které jsou nám známy v době odeslání odjezdových pokynů. Za případné změny po odeslání nenese cestovní kancelář odpovědnost. V případě vašeho zájmu Vám samozřejmě rádi zprostředkujeme i trajektovou přepravu na Sardinii.

## AUTOBUSOVÁ DOPRAVA

Autobusová doprava je zajišťována velkokapacitními vozy zahraniční výroby se zájezdovou výbavou. Předem si Vás dovolujeme upozornit, že z důvodu velkého počtu vypsaných nástupních míst mohou být svozy při cestě tam a rozvozy při cestě zpět zabezpečeny i dalšími autobusy, mikrobusy a osobními vozy (ve zcela výjimečných případech, kdy rentabilita a komplikovanost svozu neumožní jiné řešení, připouštíme též použití autobusové či vlakové linkové dopravy), a že zde tedy existuje i možnost přestupů po trase. Jedná se zejména o přestupy v Praze, Brně a Plzni a taktéž o přestupy při rozvozech a svozech v rámci jednotlivých středisek, kde pro tento účel mohou být využity stejné dopravní prostředky jako při svozech a rozvozech v rámci ČR. Se systémem „svozů a rozvozů" úzce souvisí i možné časové prodlevy, kdy „jeden autobus čeká na druhý". Jen ve výjimečných případech však jsou tyto prodlevy delší než 45 minut.

Vzhledem k celé řadě nepříjemných zkušeností z let minulých, vzhledem k limitovanému zavazadlovému prostoru autobusů, vzhledem k zajištění určité kultury cestování a zejména vzhledem k nutnosti dodržování mezinárodně platných předpisů o provozní hmotnosti autobusů ošetřujících jejich přetěžování je omezena horní hranice hmotnosti přepravovaných zavazadel. Každý účastník autobusového zájezdu má nárok na přepravu jednoho hlavního zavazadla do hmotnosti 20 kg a jednoho příručního zavazadla do hmotnosti 5 kg. Další zavazadla je možné přepravovat jen po předchozí dohodě, a to za příplatek uvedený v ceníku dopravce. V případě, že u některého zákazníka bude překročen výše uvedený hmotnostní limit přepravovaných zavazadel, mají řidič autobusu či zástupce cestovní kanceláře právo některé/některá z jeho zavazadel z přepravy vyloučit. Přeprava zvířat není možná. Každý cestující je povinen si za asistence řidiče svá zavazadla naložit do autobusu, v případě přestupu po trase si je přeložit a v cílovém místě si zavazadla převzít. Cestovní kancelář ani dopravce nepřebírají odpovědnost za případnou záměnu přepravovaných zavazadel a, s výjimkou přepravy samotné, také za jejich ztrátu.

Příprava zasedacího pořádku v autobuse je plně v kompetenci cestovní kanceláře, která samozřejmě přihlíží k Vašim konkrétním požadavkům, ale přesně požadovaná místa nemůže garantovat. Všichni účastníci autobusové dopravy jsou z bezpečnostních důvodů povinni dbát pokynů řidičů či vedoucího zájezdu. Ve všech autobusech platí zákaz kouření, vyhrazujeme si taktéž právo vyloučit ze zájezdu podnapilé osoby, osoby pod vlivem omamných látek i osoby chovající se vulgárně (a to i slovně) vůči ostatním zákazníkům, řidičům či průvodcům, a to bez nároku na jakoukoli náhradu. Každý cestující je také odpovědný za dodržování všech celních a právních předpisů cílové země zájezdu i všech zemí tranzitních.

Dále upozorňujeme, že cestovní kancelář negarantuje hlídání zavazadel před ubytováním v příjezdový den a po ukončení ubytování v odjezdový den a že trasa autobusu nemusí být vždy zcela shodná s doporučenými trasami z ČR uvedenými v nabídce cestovní kanceláře. V průběhu cesty jsou, cca po každých 3 až 4 hodinách jízdy, prováděny povinné bezpečnostní přestávky. Naší snahou je co nejbližší příjezd k dané ubytovací kapacitě, avšak, logicky, vždy dle dopravních možností pro autobus.

Autobusová doprava ucelených skupin od 20 osob je zajišťována z jakéhokoli místa na území ČR a autobusová doprava ucelených skupin pronajímajících si celý autobus může být vzhledem k odjezdovým časům, trase i programu po vzájemné dohodě upravena dle přání objednavatele. V případě Vašeho zájmu o jiné nástupní místo, než které je níže uvedeno, se na toto informujte v cestovní kanceláři. Bude-li změna trasy možná, rádi vám vyjdeme vstříc. Pokud by doprava z vámi požadovaného místa možná byla a představovala by zvýšení nákladů na přepravu, nabídneme vám tuto službu za adekvátní příplatek. Údaje o druhu, charakteristice a kategorii dopravního prostředku, jakož i údaj o trase cesty jsou uvedeny ve smlouvě o zájezdu.

Nástupní místa a časový harmonogram autobusové dopravy jednotlivých středisek vám sdělí naši prodejní asistenti.

## TRANSFERY V DESTINACI

Doba transferu je uváděna pouze přibližně, neboť je závislá na momentální dopravní situaci a dále na množství hotelů na trase a počtu vystupujících zákazníků. Transfery mohou být zabezpečeny standardními autobusy, mikrobusy, v některých případech i vozy taxi apod.

## DÉLKA POBYTU

Vzhledem k rozdílné délce pobytu v jednotlivých destinacích (na základě více letů během jednoho týdne je možno v některých cílových oblastech knihovat dovolenou např. na 4, 5, 7, 10, 11, 12, 14 nocí) označujeme veškeré délky pobytů počtem nocí. První a poslední den našich leteckých zájezdů je určen k přepravě, a nikoliv již k vlastní dovolené. Nelze též vycházet z toho, že se odlety uskuteční dopoledne a zpáteční lety večer. Jak odlet, tak i přílet se může uskutečnit v kteroukoliv dobu, jak v ranních, tak v denních nebo nočních hodinách. Let může z hlediska délky trvání částečně nebo i zcela zasahovat do dne následujícího.

## UBYTOVÁNÍ

Nabídka Cestovní kanceláře FISCHER, a.s. zahrnuje kvalitní hotely, apartmá a bungalovy všech tříd. Turistické kategorie, stupeň vybavenosti, hlavní charakteristické znaky a třídy ubytování uvedené u příslušných hotelových zařízení jsou stanoveny národními úřady pro turistiku nebo sdruženími, jsou v souladu s právními předpisy příslušného státu a řídí se výlučně podle jejich národních kritérií, zejména tedy místních zvyklostí, a nejsou totožné s ustanoveními, popř. kritérii v České republice. Přídavné symboly hodnocení je nutné odvozovat ze subjektivních reakcí zákazníků a představují jen další orientační pomůcku.

Vlastní klasifikace ubytovacích zařízení Cestovní kanceláře FISCHER, a.s., vám pomůže při vašem výběru:

c velmi jednoduché objekty s jednoduchým vybavením a službami vhodné pro nenáročné hosty

cc objekty turistické třídy s účelným vybavením

ccc objekty střední třídy s průměrným vybavením a službami

cccc objekty vyšší střední třídy s nadprůměrným vybavením a službami

ccccc luxusní hotely s nadstandardním vybavením a službami pro náročné hosty

Klasifikace Cestovní kanceláře FISCHER, a.s., nemusí být totožná s oficiální klasifikací ubytovacího zařízení na místě. Pokud se liší místní hodnocení hotelu od hodnocení Cestovní kanceláře FISCHER, a.s., je uvedena v popisu oficiální třída.

Při objednávání tří a více ubytovacích jednotek na jedné smlouvě o zájezdu a při objednávání pobytu skupin je objednatel zájezdu povinen předat zástupci cestovní kanceláře ubytovací seznam všech cestujících osob, a to nejpozději při sdělení jmen cestujících. Při ubytování ve studiích nebo apartmánech není během pobytu většinou zajišťován úklid. V těchto typech ubytovacího zařízení nelze při nezajištění úklidu v průběhu pobytu požadovat kompenzaci. Vyberte si z naší nabídky takovou ubytovací kapacitu, která vyhovuje vašim představám a finančním možnostem.

Námi poskytované ubytovací služby odpovídají popisu v katalogu. Často zdánlivě vysoká cena není vysoká v celosvětovém měřítku a přepočet těchto cen na koruny je základem našich prodejních cen. V případě překnihování, ke kterému ve všech turistických oblastech příležitostně dochází, budete ubytováni v ubytovacím zařízení stejné kategorie a třídy. Služby náhradního hotelu nemusejí být vždy stejné, mělo by však dojít k zachování rozsahu zaplacených služeb, tj. plné penze či polopenze. Nebude-li rozsah služeb dodržen, bude zákazníkovi vyplacena poměrná finanční náhrada. Klasifikace hotelů do tříd se liší i mezi jednotlivými destinacemi. I v komfortních hotelech jsou pokoje většinou jednoduše zařízeny.

Vybavení, velikost a poloha pokojů (i stejné třídy dané kategorie ubytování) nejsou vždy stejné. Ve většině ubytovacích zařízení není v koupelnách mýdlo. Rozdělování pokojů probíhá zásadně ze strany hotelu a cestovní kancelář na ně nemá vliv. Při ubytování (check in) v hotelu po vás může recepce hotelu požadovat kreditní kartu, jejíž údaje jsou použity jako záloha na eventuální hotelovou útratu, popř. způsobenou škodu. Pokud nevlastníte kreditní kartu, může po vás hotel požadovat zálohu v hotovosti.

V řadě exotických destinací najdete na pokoji pro obsazenost 2+1, 2+2 nebo 3+0 pouze dvě postele velikosti queen size (bez další přistýlky) nebo naopak jednu postel velikosti king size a pouze jednu přistýlku.

## DENNÍ A ZÁVĚREČNÝ ÚKLID

U všech kapacit hotelového typu i u všech privátních pokojů je závěrečný úklid již zahrnut v základní ceně zájezdu. U apartmánového ubytování však tomu vždy není. U některých apartmánových kapacit je závěrečný úklid již zahrnut v základní ceně, u jiných je vypsán za povinný či fakultativní příplatek (v Kč při úhradě v ČR, resp. v příslušné zahraniční měně při úhradě v místě pobytu) a u dalších si zákazníci provádí závěrečný úklid sami. Jak je to se závěrečným úklidem u každé konkrétní ubytovací kapacity jednoznačně vyplývá z informací uvedených v nabídce zájezdu. Pokud se jedná o závěrečný úklid ve formě povinného příplatku, je toto vždy specifikováno výslovně a v případě, kdy o závěrečném úklidu hovořeno není, se má za to, že si závěrečný úklid provádí zákazníci sami. I za předpokladu, že závěrečný úklid je zahrnut v ceně zájezdu, případně je hrazen formou fakultativního či povinného příplatku, je zapotřebí provést běžný úklid typu zametení podlahy, vynesení odpadkového koše atd. a především kuchyňskou linku zanechat v absolutním pořádku včetně odmražené lednice, umytého nádobí apod. U některých ubytovacích kapacit si lze úklid kuchyňské linky také extra fakultativně přiobjednat. Dovolujeme si upozornit na skutečnost, že mohou nastat případné změny úhrad v místě pobytu třeba již i pro nadcházející letní sezónu. U všech kapacit hotelového typu i u všech privátních pokojů je v základní ceně zájezdu zahrnut též denní úklid. V některých ubytovacích kapacitách (zejména v Bulharsku) se pojmem denní úklid rozumí úklid pokoje obden, tedy každý druhý den.

## KAUCE ZA APARTMÁN

Již nyní si Vás dovolujeme upozornit, že v případě ubytování v apartmánech se v převážné většině případů na místě skládá vratná kauce, především jako jistina za nepoškození jeho zařízení a vybavení, případně ve vztahu k závěrečnému úklidu. Výše kauce je různá, je odvislá od zvyklostí dané země či destinace i od konkrétní ubytovací kapacity. V Itálii se kauce pohybuje zpravidla v rozmezí od 50 do 200 € (v některých případech ji lze skládat i v Kč),v Bulharsku v rozmezí 50 – 150 €, ve Španělsku kolem 100 €. Naopak v Chorvatsku se kauce zpravidla neskládá. Stále přibývá i ubytovacích kapacit, u kterých lze kauci skládat platební kartou či pouze jejím prostřednictvím. Informace o výši kauce jsou u převážné většiny ubytovacích kapacit uvedeny v konkrétní nabídce zájezdu a jsou vždy obsahem odjezdových pokynů, které obdržíte před cestou. V čase přípravy nabídky jednotlivých zájezdů ze strany cestovní kanceláře panoval v některých zemích a/či střediscích nejednotný přístup k pobytovým taxám. Zejména nemálo italských a španělských středisek zvažovalo zavedení povinné pobytové taxy, která je v současné době zavedena jen v minimálním počtu lokalit, ale řada dalších o jejím zavedení velice vážně uvažuje. U některých kapacit v ceně zájezdu tedy pobytová taxa zahrnuta je, u jiných je ale splatná až v místě formou povinného příplatku, když

informaci o tom, jak je tomu u každé konkrétní ubytovací kapacity naleznete v konkrétní nabídce zájezdu. Zejména vzhledem k Itálii si dovolujeme upozornit na skutečnost, že informace uvedené v nabídce zájezdu reflektují stav do době její přípravy a že je tudíž nutné počítat s možnou změnou třeba již i pro nadcházející letní sezónu.

### Jednolůžkové pokoje

Jsou v mnoha hotelech k dispozici jen v omezeném počtu. I když jsou s příplatkem, jsou většinou velmi malé, často bez balkonu a nemusejí být zcela identické s dvoulůžkovými pokoji. V případě obsazení dvoulůžkového pokoje jednou dospělou osobou může být pokoj vybaven pouze jedním lůžkem.

### Promo pokoje

Nabídka je kapacitně omezena. Tyto pokoje mohou být umístěny v méně výhodné poloze.

### Přistýlky

V některých hotelech je za třílůžkový pokoj považován dvoulůžkový pokoj s přistýlkou. Přistýlkou může být například pohovka, rozkládací gauč, palanda, lehátko apod. a není vždy pevnou součástí vybavení pokoje. Přistýlky neodpovídají vždy standardu běžných hotelových postelí, mohou být užší a kratší. Přidáním přistýlky do pokoje je nutné počítat s určitým prostorovým omezením a snížením vašeho pohodlí a komfortu. I rodinné pokoje mají vedle dvou normálních hotelových postelí většinou přistýlky.

### Dětské postýlky

Jsou většinou k dispozici jen podle možnosti a za úhradu, přičemž vám doporučujeme sdělit příslušná přání již při objednávce. Poskytnutím dětské postýlky může dojít k prostorovému omezení. Další pomůcky, které jsou pro malé děti obvykle potřeba (nočníky, dětská strava, plenky apod.), nejsou v hotelech většinou k dispozici.

### Přihlášení/odhlášení

Podle mezinárodních zvyklostí musejí hosté opustit pokoje v den odjezdu do 12.00 hodin (v některých případech již do 10.00 hodin). Nastěhování v den příjezdu je v některých případech možné až po navazujícím úklidu, nejdříve po 14. hodině, běžně však i v 17.00 hodin a později. Ubytovatelé se však snaží dát nově přijíždějícím hostům podle možností pokoje již dříve. Časný příjezd či pozdní odjezd neopravňují k delšímu používání pokoje. V případě nočních letů a zaplacení této noci jako první služby obdržíte pokoj ihned po příjezdu do hotelu. Pokud si chcete svůj pokoj v den odjezdu ponechat déle, prosíme vás, abyste se včas dohodli s recepcí, přičemž případné příplatky se platí přímo ubytovateli. V mnoha zařízeních je možné bezplatně uložit zavazadla až do ubytování v pokoji, popř. až do transferu na letiště, v místnostech na uložení zavazadel, popř. na označených sběrných místech. Ubytovatel za to ovšem nepřebírá žádnou odpovědnost.

### Vaše speciální přání

Samozřejmě je rádi přijmeme při objednávce, musíme ale výslovně upozornit na to, že splnění vašich přání záleží výlučně na ubytovateli, a proto za ně nemůžeme převzít žádnou záruku, popř. můžeme je přijmout jen nezávazně. Jižní destinace (především řecké) mají obecně nižší standard poskytovaných služeb a komunikace cestovní kanceláře s hotelovým personálem není vždy ideální.

### Hotely vhodné pro tělesně postižené

Jednotlivá hotelová, popř. klubová zařízení se vykazují jako vhodná pro tělesně postižené, popř. vozíčkáře. Nelze však převzít žádnou záruku za vhodnost zařízení v konkrétním případě, protože příslušné národní směrnice nemusí být v souladu s českými předpisy. Informujte se, prosím, při objednávce o tom, zda je požadované zařízení v konkrétním případě dostatečně, popř. odpovídajícím způsobem adaptované. Ubytovací kapacity v jižních zemích mají omezené služby pro tento typ klientů a bezbariérové pokoje jsou na vyžádání většinou pouze v hotelech vyšší kategorie. Přeprava hendikepovaných klientů a invalidních vozíků musí být nahlášena již při rezervaci zájezdu. V některých případech nelze klienty a vozíky přepravit autobusy určenými pro transfer z/do hotelu. Odpovídající doprava je zajišťována na vlastní náklady zákazníkem.

### Technická zařízení

Ne každá země má stejně vysoký technický standard, na který jste zvyklí. V případě technické závady, jako např. u výtahu nebo klimatizace, může opatření náhradních dílů nějakou dobu trvat, protože nejsou v rekreačních oblastech vždy k dispozici.

### Opravářské/stavební práce

Protože ubytovací zařízení nebo jednotlivé části hotelového zařízení vyžadují pravidelnou údržbu, mohou být nutné odpovídající údržbářské a opravárenské práce. Žádáme o vaše pochopení pro krátkodobá omezení s tímto spojená. Rychle se rozvíjející cestovní ruch s sebou přináší stavební činnost, na kterou nemá Cestovní kancelář FISCHER, a.s., vliv. Stavební činnost se neomezuje pouze na mimosezonní měsíce a staveniště vznikají velmi rychle, prakticky ze dne na den, nebo je stavební činnost po delší přestávce opět obnovena. Takové případy stavební činnosti můžeme jen těžko ovlivnit a nelze mít vždy při koupi vašeho zájezdu ty nejaktuálnější zprávy.

### Hmyz

Na základě odlišného klimatu může dojít k výskytu hmyzu, přičemž toto nelze vyloučit ani v hotelovém zařízení, zejména v bungalovech. Navzdory použití vhodných ochranných prostředků proti hmyzu, které by se měly již ve vašem vlastním zájmu používat pouze omezeně, nelze úplně vyloučit výskyt hmyzu jak v hotelovém zařízení, tak i v jednotlivých hotelových pokojích. Pokud byste si všimli výskytu hmyzu, žádáme vás, abyste to obratem oznámili zaměstnancům hotelu, kteří přijmou příslušná opatření. Navíc doporučujeme vzít si s sebou sprej na hmyz nebo elektrické zásuvky proti komárům. Nedoporučuje se ponechávat v pokoji volně ležet potraviny. V mnoha zemích najdete jinou mentalitu a jiný životní rytmus. I výklad pro vás důležitých hodnot, jako je čistota a přesnost, může být jiný, než jste zvyklí.

## STRAVOVÁNÍ A NÁPOJE

V turistických destinacích se nabízejí v mnoha hotelech typické místní pokrmy, které se často připravují s neobvyklým kořením a přísadami a nepodávají se vždy horké. Berte prosím na vědomí, že tělo často potřebuje několik dní, aby se přizpůsobilo odlišnému klimatu a neobvyklé stravě, popř. že zejména tyto okolnosti a požívání ledově chladných nápojů mohou vést k žaludečním potížím a onemocněním průjmem (cestovní diarrhea).

Podle nejnovějších poznatků lze taková onemocnění i u osob, které se v jižních zemích zdržují častěji, odvodit z uvedených změn. Nelze tedy vycházet z toho, že jsou např. vyvolána nedostatečnou kvalitou zpracovaných potravin nebo nedostatečnými hygienickými podmínkami. Proto vám doporučujeme poradit se před začátkem dovolené se svým lékařem nebo lékárníkem a vzít si s sebou příslušné léky. Ve většině pobytových zemí se u vody v potrubí jedná pouze o užitkovou vodu, která není vhodná k požívání jako pitná voda. V některých destinacích je obvyklá odsolovaná voda, která má nepříjemnou charakteristickou pachuť, a to i po převaření, ale je zdravotně nezávadná.

Stravování zahrnuté v ceně zájezdu závisí na počtu nocí strávených v ubytovacím zařízení. Nárok na čerpání první a poslední stravovací služby závisí na čase ubytování při příjezdu do ubytovacího zařízení (check-in) a odhlášení se z ubytovacího zařízení (check-out) v plánovaný den ukončení služeb s tím, že podmínky čerpání stravovacích služeb jsou stanoveny vždy samotným ubytovacím zařízením. Kontinentální snídaně v jižních destinacích jsou zpravidla jednotvárné a nepříliš bohaté. Pamatujte na to při výběru své dovolené. V určitých termínech může v restauracích a barech docházet k čekacím dobám, avšak personál se samozřejmě snaží vyhovět všem přáním a pokud možno se tomuto vyhnout. Z tohoto důvodu se jídlo organizuje v některých hotelech ve dvou nebo více skupinách.

U restaurací a barů které nabízejí část kapacity nebo veškerá místa pod širým nebem, může v závislosti na počasí dojít k omezením. Stravování formou bufetu či servírovaného menu je rovnocenné. V případě skutečně nízkého počtu klientů využívajících daný typ stravovací služby a mimo hlavní sezonu (červenec, srpen) může dojít ze strany hotelu ke změně typu stravy. V některých hotelech se podává kontinentální snídaně, která obsahuje čaj nebo kávu, pečivo, máslo a marmeládu.

Nápoje k jídlu nejsou zahrnuty v ceně zájezdu, není-li výslovně uvedeno jinak. Je-li u stravovacích služeb uvedena forma menu, neznamená to vždy a v každém hotelu výběr hlavního jídla z několika možností. Čerpání první stravovací služby závisí na čase příletu, resp. na době přidělení pokoje. Pokud je stravování formou all inclusive, je z organizačních důvodů ve většině hotelů nutné nosit plastikový náramek. Čerpání programu all inclusive v den odletu je závislé na době opuštění hotelu/odhlášení. V některých hotelech závisí poskytování programu all inclusive také na interních hotelových pravidlech. Ve většině hotelů je možné čerpání programu all inclusive po odhlášení doplatit na recepci. Přesný rozsah zahrnutých plnění si, prosím, zjistěte z příslušného popisu hotelu. Rozsah plnění se přitom řídí také podle třídy hotelu. Navíc lze i v hotelech s balíčkem vše v ceně využívat další plnění, přičemž je nutné tato plnění, která nejsou v ceně, zaplatit na místě zvlášť.

Plnění všeho v ceně lze využívat až do odhlášení. Nevyužitá plnění nelze proplatit.

Pro klienty ubytované v jedné ubytovací jednotce platí stejný typ stravovacích služeb. Pokud byste si přímo na místě objednali výlet, myslete na to, že při časném odjezdu většinou nelze servírovat snídani. Informujte se v hotelu o možnosti balíčku s jídlem. Za stravování, které nečerpáte, se částka nevrací. Vnášení potravin a nápojů nakoupených mimo zařízení do hotelu může být zakázáno domovním řádem a zejména u menších kapacit se můžete setkat i s výslovnými protesty personálu nebo majitele. Ve většině hotelů se klade důraz na společenské oblečení během večeře. U mužů to znamená nosit dlouhé kalhoty. V hotelech vyšší třídy je někdy vyžadován u večeře společenský oděv.

V destinaci Srí Lanka se při každém úplňku slaví tzv. Poya Day. V tento den je dle srílanských zákonů striktně zakázáno servírovat jakýkoliv alkohol. Tento zákaz se týká i hotelů, včetně programů all inclusive.

## ŠPERKY A TREZORY

Nedoporučujeme brát si na dovolenou drahé šperky. Cenné předměty (cestovní doklady, peníze, šeky, platební karty) si uložte v hotelovém trezoru, který je k pronajmutí buď v recepci, nebo přímo na pokoji. Pokud byste nicméně byli během svého pobytu okradeni, bezpodmínečně se doporučuje oznámení krádeže na policii. Obraťte se v takovém případě, jakož i ve všech ostatních případech nehod okamžitě na našeho průvodce. Za hotovost i předměty, které nejsou pro pobyt na dovolené nezbytně nutné (např. vysoce cenná technická zařízení, speciální výstroj a sportovní nářadí, cenné předměty vyšší hodnoty, šperky, notebooky atd.), zásadně odmítá jak naše cestovní kancelář, tak i ubytovatel přebírat jakoukoliv odpovědnost. V případě nutnosti doporučujeme sjednat speciální individuální připojištění.

## KLIMATIZACE/TOPENÍ

Tato zařízení najdete pouze v těch hotelech, kde je to přímo uvedeno v popisu. V mnoha případech je klimatizace ovládána centrálně, a tak její zapínání/vypínání z hlediska doby a délky zcela závisí na rozhodnutí hotelu. Často je klimatizace v provozu pouze několik hodin denně. Při výpadcích proudu, popř. kolísání proudu, se řádný provoz zařízení zpravidla udržuje pomocí nouzových agregátů, které však nejsou technicky způsobilé dodat dostatek elektřiny, aby mohly zaručit funkci klimatizací. V mnoha zařízeních byly klimatizace v posledních letech modifikovány tak, že fungují jen při zavřených dveřích a oknech a při použití pokojového klíče, takže provoz klimatizací automaticky končí při opuštění pokojů, popř. otevření oken nebo dveří. Hluk při provozu klimatizací nelze bohužel vyloučit.

## VODA A ELEKTRICKÉ NAPĚTÍ

Obyvatelé jižních zemí nepoužívají vodu z vodovodu k pití a vaření. V některých hotelech teče jen odsolená mořská voda. Pitnou vodu vám doporučujeme zakoupit v místních obchodech nebo v hotelu. V hotelech se solárním ohřevem teče občas vlažná voda, při špatném počasí, popř. současném užívání více sprch v hotelu, může podle okolností docházet ke krátkodobým omezením. V některých zemích může docházet i k opakovaným (krátkodobým) výpadkům elektrické energie. S tím pak samozřejmě souvisí i výpadek klimatizace. Ne v každé zemi je elektrické napětí shodné s napětím v ČR a ne ve všech destinacích lze používat elektrické zástrčky užívané v ČR. V některých zemích je tak nutné dokoupit adaptér pro zapojení elektrických zařízení. Bližší informace doporučujeme si zjistit před odletem.

## SERVIS A SLUŽBY

Pokud jde o služby místních zaměstnanců, odpovídá úroveň a rychlost poskytovaných služeb mentalitě obyvatelstva, a proto je nutné počítat mnohdy s menší zkušeností a určitou ležeností při plnění povinností, ale na druhou stranu často s velmi přátelským a milým přístupem. Jak za výměnu peněz, tak i za telefonování v hotelu účtuje ubytovatel vyšší poplatky/přirážky. Obchody umístěné v hotelových zařízeních si pronajímají soukromí podnikatelé. Tvorbu cen tedy nemůžeme z naší strany nijak ovlivnit. Při poskytování internetu, WiFi může docházet z důvodu počasí a přírodních vlivů ke krátkodobým výpadkům.

## SLUNEČNÍKY/LEHÁTKA

Zjistěte si, prosím, z příslušného popisu hotelu, v jaké míře jsou k dispozici lehátka a slunečníky, popř. jestli je třeba jejich zapůjčení hradit. Myslete na to, že lehátka a slunečníky z důvodu místa neodpovídají vždy kapacitě lůžek, a proto nejsou k dispozici všude, popř. jsou k dispozici jen omezeně a zejména v hlavní sezoně nedostačují vždy. Rezervace několika lehátek současně na různých místech v jednom zařízení je zakázána stejně jako rezervace v časných ranních hodinách.

## PLÁŽE

Údaje o vzdálenosti od hotelu jsou v popisu hlavního katalogu jen orientační a představují vzdálenost vzdušnou čarou. Cesta pěšky nebo jízda mohou být delší. Většina pláží je veřejná a přístupná i místnímu, dle našich měřítek často hlučnému obyvatelstvu. Pláže před hotelovými zařízeními jsou skoro všude ve veřejném vlastnictví, takže čištění spadá do oblasti úkolů místních obcí. Zpravidla však obhospodařují oblasti pláže před hotelovými zařízeními příslušní ubytovatelé (lehátka, slunečníky, bary). Samozřejmě se i ubytovatel snaží tuto oblast pláže udržovat v čistotě. Klimatické podmínky, vítr a mořské proudy mohou způsobit nánosy, náplavy např. vodní trávy nebo výskyt medúz a podobně. Dále to může vést k omezením nebo změnám pláže, což je však nevyhnutelné a nelze to z naší strany ovlivnit. Dodržujte, prosím, pokyny ohledně možností koupání v hotelu, popř. na pláži, a zohledňujte mořské proudy a počasí i příliv a odliv. Lehátka a slunečníky jsou k pronajmutí za poplatek, pokud není uvedeno jinak.

## BAZÉNY

Z hygienických důvodů je nutné přidávat do vody v bazénu chemikálie. Hostům s citlivou pokožkou doporučujeme, aby toto konzultovali se svým lékařem. Voda v bazénech se musí pravidelně měnit, přičemž během výměny vody nelze bazény užívat. Užívání bazénu je dovoleno jen během provozních dob vykázaných přímo na místě a při dodržování pokynů k použití a probíhá na vlastní nebezpečí, přičemž rodiče odpovídají za své děti. Pokud je součástí hotelového zařízení aquapark (nebo samostatné skluzavky do bazénu), je třeba respektovat provozní řád a pravidla užívání (zejména věková a výšková omezení). Provoz hotelových bazénů a aquaparků je závislý na počasí, v případě nepříznivého počasí může být provoz omezen. Pokud je součástí hotelového zařízení i vyhřívaný bazén, je třeba vzít v úvahu, že ne vždy je bazén skutečně vyhříván. Tato skutečnost závisí především na rozhodnutí vedení hotelu. Počet lehátek a slunečníků u bazénu neodpovídá vždy kapacitě hotelu.

## SPORT/ZÁBAVA/AKTIVITY

Nabízené aktivity lze využívat podle příslušných možností, popř. podle povětrnostních podmínek. Zejména prosíme, abyste zohlednili, že při velké poptávce je snaha dát nabízené možnosti sportu a zábavy k dispozici všem hostům ve stejné míře. V jednotlivých případech proto může docházet k čekacím dobám nebo omezením, za což žádáme o vaše pochopení. Určitá plnění lze využívat jen po předchozí rezervaci, bližší informace získáte od našich průvodců, popř. zaměstnanců příslušného hotelu. Mějte prosím pochopení pro to, že stávající sportovní materiál, jakož i např. tenisové kurty neodpovídají vždy navyklému standardu a na základě stálého užívání mohou vypadat opotřebovaně. Používání sportovního nářadí i účast na sportovních, zábavních a jiných aktivitách probíhá na vlastní nebezpečí, přičemž rodiče odpovídají za své děti, vedení hotelu zejména neodpovídá za zranění vznikající při sportovní činnosti. Pouštějte se jen do takových činností, na jaké jste zvyklí i v ČR, a dbejte, prosím, bezpodmínečně na to, že na základě klimatických podmínek může rychleji docházet k únavovým jevům a větší ztrátě tekutin. Sportovní zařízení, sportovní nářadí a vozidla byste měli před použitím zkontrolovat. Při poškození vypůjčené výstroje je nutné provést úhradu na místě. Zábavu pro děti, popř. dětský klub nelze srovnávat s mateřskou školou a zejména nelze dětem nutit účast na těchto aktivitách proti jejich vůli. Animační programy jsou dostupné pouze v některých hotelech. Prosíme vás o pochopení i v tom, že v mezinárodních klubech a hotelových zařízeních se i zábavný program a zábava nabízejí vícejazyčně. Určité zábavné programy se provádějí jen při odpovídající poptávce, popř. dosažení minimálního počtu účastníků.

## NOČNÍ KLID

K dovolené patří i večerní zábava a bary, restaurace, diskotéky a noční kluby, které mohou působit hluk. Jejich provoz probíhá na základě úředních povolení, a nelze mu tedy zabránit. Také zvuková prostupnost mezi jednotlivými místnostmi v ubytovacích zařízeních může být různá dle stavebního stylu objektu. Absolutní klid v turistických centrech nenajdete. Prosíme, abyste zohlednili, že v hotelech a klubových zařízeních může na základě smluvně přislíbeného zábavného programu docházet i po 22. hod. k obtěžování hlukem. Život na jihu se probouzí teprve večer a podle toho může trvat až do časných ranních hodin. Během doby před sezonou a po ní může dojít k určitým omezením hotelových služeb (zábava, sportovní nabídka, klimatizace atd.), proto je nelze vždy zaručit v plném rozsahu. Tato okolnost se však zohledňuje již při utváření ceny.

## HYGIENA

Kulturní a hygienické zvyklosti jsou v jižních zemích odlišné od našich, tamní hygienické předpisy jsou mnohem tolerantnější. Totéž se týká i předpisů a vztahu k životnímu prostředí. Upozorňujeme, že zejména v řeckých destinacích je v hotelech běžný výskyt koček, a to i v restauračních zařízeních. Kočky jsou považovány za oblíbené domácí mazlíčky a jsou v hotelech respektovány, přestože to některým klientům může připadat nepatřičné.

## HLUK

Z hygienických důvodů je obvyklé provádět odstraňování odpadu časně zrána, aby se zabránilo obtěžování zápachem kvůli vysokým teplotám přes den. Myslete, prosím, na to, že to nelze vždy provádět bezhlučně, avšak je to ve vašem zájmu. V moderních rekreačních destinacích přijíždí převážná většina turistů letadlem, takže na letištích dochází k pravidelným letům. Určité omezení letovým hlukem nelze vyloučit. Přibližnou vzdálenost hotelového zařízení od příslušného letiště si, prosím, zjistěte z popisu. Mějte také pochopení pro to, že postupy a zařízení nutné k provozu hotelového zařízení někdy mohou vést ke vzniku hluku (dodavatelé, agregáty atd.).

## OČKOVÁNÍ

V současné době do většiny zemí není povinné očkování (s výjimkou očkování proti žluté zimnici při příjezdu ze zemí s výskytem této choroby), nicméně doporučujeme před cestou konzultovat případná rizika s odborným lékařem. Aktuální informace naleznete také na serveru www.ockovani.com.

## PRŮVODCOVSKÝ SERVIS

V cíli vaší dovolené vás očekávají česky nebo slovensky mluvící průvodci Cestovní kanceláře FISCHER, a.s., kteří organizují transfer z/na letiště, informační koktejl a pravidelné informační hodiny, jež se konají v každém hotelu 2x týdně. Pokud se vyskytne během vašeho pobytu jakýkoliv problém, oznamte tuto skutečnost našemu průvodci.

V zájmu nás všech je, aby byl problém na místě vyřešen a abyste odjížděli z dovolené spokojeni. V destinacích, kde nemá cestovní kancelář FISCHER zajištěný stálý průvodcovský servis, je klientům k dispozici na mobilním telefonu průvodce z nejbližší destinace. Průvodce nemůže ve svém voze převážet klienty. Průvodce může klienty doprovázet k lékaři jen dle časových možností, je však vždy k dispozici na mobilním telefonu.

## POZNÁVACÍ ZÁJEZDY

Především u tohoto typu zájezdů upozorňujeme na určitá omezení návštěv historických, náboženských a jiných pamětihodností ve dnech státních a náboženských svátků nebo oslav v místě pobytu.

## VÝLETY

Cestovní kancelář FISCHER, a.s., není pořadatelem fakultativních výletů. Nabídku výletů v místě vašeho pobytu vám od místní agentury poskytne zástupce Cestovní kanceláře FISCHER, a.s., v destinaci. Výlety se v destinaci platí v místní měně a jsou prováženy česky/slovensky, příp. anglicky nebo německy mluvícím průvodcem.

Výlety zakoupené před odletem se uskuteční pouze při dosažení min. počtu účastníků. Zákazník si v případě neuskutečnění výletu může u průvodce vybrat výlet jiný s doplacením rozdílu ceny. Vrácení peněz za neuskutečněný výlet nebo za účast na výletě s nižší cenou nárokuje zákazník po příletu v kanceláři, kde zájezd zakoupil.

## PRONÁJEM AUT

Převzetí vozu probíhá ve většině případů v kanceláři autopůjčovny. V případě, že máte objednané přistavení u hotelu, jste většinou z hotelové recepce odvezeni do kanceláře autopůjčovny. Vrácení vozu probíhá shodně. Při převzetí/vrácení auta na letišti mimo otevírací dobu kanceláře (většinou 23.00–7.00 hod.) je účtován příplatek.

Při převzetí auta je třeba uhradit depozit embosovanou platební kartou. V mnoha případech autopůjčovny vyžadují přímo kreditní kartu na jméno hlavního řidiče. Dále může být v autopůjčovnách požadována úhrada plné nádrže paliva. Minimální věk řidiče je 21 let, řidičské oprávnění musí být vydané před více než jedním rokem. Řidič mladší 24 let musí většinou hradit příplatek. V ceně pronájmu je většinou zahrnuté základní pojištění CDW. Doporučujeme sjednat rozšířené pojištění SCDW. Podrobnosti Vám sdělí náš prodejce.

## SEZONY

Období před hlavní sezonou a po ní přináší vedle výhodných cen na druhé straně i skutečnost, že některá zařízení (bary, diskotéky apod.) nejsou v provozu. V těchto obdobích se stává, že i hotel nenabízí služby (klimatizace, zábava, sportovní nabídka atd.) v plném rozsahu v důsledku menšího počtu klientů.

## INFORMACE V KATALOGU

Protože se katalogy připravují přibližně jeden rok před začátkem vaší dovolené, může dojít v mezidobí ke změnám místních poměrů např. v důsledku přestaveb, popř. přístaveb, adaptací nebo podobně, a proto se katalogové fotografie mohou ve výjimečných případech odchylovat od skutečné situace. Veškeré údaje o službách, cenách a cestovních podmínkách obsažené v katalogu odpovídají informacím známým v době tisku a Cestovní kancelář FISCHER, a.s., si vyhrazuje právo na jejich změnu. Zakreslení hotelů v pobytových oblastech v katalogu má pouze informativní charakter.

# PRODEJNÍ MÍSTA CK FISCHER A NEV-DAMA ČESKÁ REPUBLIKA

**BEROUN**
**Havlíčkova 5,** 266 01 Beroun;
tel.: 311 611 611; beroun@fischer.cz

**BRNO**
**náměstí Svobody 13,** 602 00 Brno;
tel.: 542 218 815, 542 219 045, 542 221 877,
777 864 601; brno@fischer.cz
**Obchodní centrum Olympia, U Dálnice 777,**
664 42 Brno–Modřice;
tel.: 547 215 067, 725 712 839; brno.olympia@fischer.cz
**Hypermarket Globus Brno, Hradecká 40,**
621 00 Brno-Ivanovice;
tel.: 530 506 879, 778 744 672; brno.globus@fischer.cz

**BŘECLAV**
**Jana Palacha 121/8,** 690 02 Břeclav;
tel.: 519 321 004; breclav@fischer.cz

**ČESKÁ LÍPA**
**Hrnčířská 859/84,** 470 01 Česká Lípa;
tel.: 487 823 903, 777 668 567; ceska.lipa@fischer.cz

**ČESKÉ BUDĚJOVICE**
**ul. Karla IV. 5,** 370 01 České Budějovice;
tel.: 387 433 777, 731 427 074;
ceske.budejovice@fischer.cz
**Globus, České Vrbné 2327,**
370 11 České Budějovice
tel.: 778 722 972, 387 202 277–278;
ceske.budejovice.globus@fischer.cz

**FRÝDEK MÍSTEK**
**Nám. svobody 14,** 738 01, Frýdek Místek;
tel.: 596 632 034, 724 786 878;
frydek.mistek@fischer.cz

**HAVÍŘOV**
**Dlouhá třída 903/24a,** 736 01 Havířov-město;
tel.: 596 811 381; havirov@fischer.cz

**HODONÍN**
**Dolní valy 2518/3,** 695 01 Hodonín;
tel.: 518 324 991; hodonin@fischer.cz

**HRADEC KRÁLOVÉ**
**Obchodní centrum Atrium, Dukelská třída 1713/7,** 500 02 Hradec Králové;
tel.: 495 513 858, 775 876 075;
hradec.kralove@fischer.cz
**Obchodní centrum Futurum, Brněnská 1825/23a,** 500 09 Hradec Králové;
tel.: 495 266 291, 775 876 107;
hradec.kralove.futurum@fischer.cz

**JABLONEC NAD NISOU**
**Podhorská 4963/9,** 466 01 Jablonec nad Nisou
tel.: 488 055 550; jablonec@fischer.cz

**JIHLAVA**
**Benešova 2,** 586 01 Jihlava;
tel.: 774 629 009, 778 781 596;
jihlava@fischer.cz

**KARLOVY VARY**
**Obchodní centrum Fontána, Chebská 81A/370,** 360 06 Karlovy Vary;
tel.: 353 236 130–1, 739 671 305;
karlovy.vary@fischer.cz

**KLADNO**
**T.G.M. 295,** 272 01 Kladno;
tel.: 312 245 560, 731 427 088; kladno@fischer.cz

**KOLÍN**
**Pražská 155,** 280 02 Kolín;
tel.: 321 719 718, 775 876 099; kolin@fischer.cz

**LIBEREC**
**Jánská 864/4,** 460 01 Liberec;
tel.: 482 710 627; liberec@fischer.cz
**OC Plaza, Palachova 1404/2,** 460 90 Liberec 1
tel: 488 578 880; liberec.plaza@fischer.cz

**LITOMĚŘICE**
**Na valech 2232/13,** 412 01 Litoměřice;
tel.: 416 533 014, 722 931 371, 608 838 823;
litomerice@fischer.cz

**MĚLNÍK**
**J. Seiferta 147,** 276 01 Mělník;
tel.: 315 695 588, 774 760 354; melnik@fischer.cz

**MLADÁ BOLESLAV**
**Krátká 904 (u KAUFLANDU),** 293 01 Mladá Boleslav;
tel.: 326 726 604;
mlada.boleslav.kaufland@fischer.cz
**T. G. Masaryka 1084,** 293 01 Mladá Boleslav;
tel.: 326 735 000, 737 258 112;
mlada.boleslav@fischer.cz

**MOST**
**Radniční 1,** 434 01 Most;
tel.: 476 107 072, 608 380 608; most@fischer.cz

**NÁCHOD**
**Poděbradova 211,** 547 01 Náchod;
tel.: 491 426 922; nachod@fischer.cz

**NOVÝ JIČÍN**
**5. května 95/16,** 741 01 Nový Jičín;
tel.: 724 799 788, 556 300 111; novy.jicin@fischer.cz

**OLOMOUC**
**Galerie Šantovka, Polská 1201/1,** 779 00 Olomouc;
tel.: 585 222 808/814; olomouc@fischer.cz
**Olomouc City Center, Pražská 255/41,**
772 00 Olomouc;
tel.: 585 754 345, 731 427 081; olomouc.city@fischer.cz

**OPAVA**
**náměstí Republiky 450/17,** 746 01 Opava;
tel.: 553 654 792, 775 876 198; opava@fischer.cz

**OSTRAVA**
**Antonína Macka 122,** 701 00 Ostrava;
tel.: 596 100 100; prodej.ostrava@fischer.cz;
prodej linkových letenek: linkove.letenky@fischer.cz
**OC Futurum, Novinářská 6a,** 702 00 Ostrava;
tel.: 595 627 218, 731 427 076;
ostrava.futurum@fischer.cz
**Forum Nová Karolina, Jantarová 3344/4,**
702 00 Ostrava;
tel.: 597 499 970;
ostrava.karolina@fischer.cz

**OSTRAVA-TŘEBOVICE**
**OC Galerie Tesco, Sjízdná 5554/2,**
722 00 Ostrava-Třebovice;
tel.: 596 941 334, 731 427 073;
ostrava.tesco@fischer.cz

**OSTRAVA-ZÁBŘEH**
**Avion Shopping Park, Rudná 3114/114,**
700 30 Ostrava-Zábřeh;
tel.: 596 729 713, 775 876 266;
ostrava.avion@fischer.cz

**PARDUBICE**
**Třída Míru 62,** 530 02 Pardubice;
tel.: 466 611 006, 731 427 084; pardubice@fischer.cz

**PELHŘIMOV**
**Růžová 38,** 393 01 Pelhřimov
tel.: 775 876 143, 778 781 599; pelhrimov@fischer.cz

**PÍSEK**
**Heydukova 97,** 397 01 Písek;
tel.: 737 587 857, 382 224 120; pisek@fischer.cz

**PLZEŇ**
**Americká 46,** 301 15 Plzeň;
tel.: 377 236 538, 777 752 613; plzen@fischer.cz
**OC Olympia, Písecká 972/1,** 326 00, Plzeň-Černice
tel. : 378 770 058–59; plzen.olympia@fischer.cz

**PRAHA 1**
**Národní třída 10,** 110 00 Praha 1;
tel.: 255 719 600; narodni@fischer.cz
**Revoluční 5,** 110 00 Praha 1;
tel.: 255 710 078; revolucni@fischer.cz

**PRAHA 2**
**Nákupní galerie Atrium, Karlovo nám. 10,**120 00 Praha 2;
tel.: 222 519 338; karlovo.nam@fischer.cz

**PRAHA 3**
**Atrium Flora**
**Vinohradská 2828/151,** 130 00 Praha 3
tel.: 234 234 240; flora@fischer.cz

**PRAHA 4**
**GEMINI, Na Pankráci 1683/127,** 140 62 Praha 4;
tel.: 234 071 500; prodej.pankrac@fischer.cz;
prodej linkových letenek: linkove.letenky@fischer.cz
**Centrum Chodov, Roztylská 2321/19,**
148 00 Praha 4;
tel.: 255 719 630; chodov@fischer.cz

**PRAHA 5**
**Řevnická 121/1,** 155 21 Praha 5 – Metropole Zličín
tel.: 296 301 300; zlicin@fischer.cz
**Sluneční náměstí 2583/11 (1. patro),**
158 00 Praha 5 – Stodůlky;
tel.: 251 512 648, 739 239 171; butovice@fischer.cz

**PRAHA 9**
**Centrum Černý Most, Chlumecká 765/6,**
190 00 Praha 9;
tel.: 296 202 220; cerny.most@fischer.cz
**Hypermarket Globus Čakovice, Kostelecká 823,** 196 00 Praha 9,
tel.: 255 711 637; cakovice.globus@fischer.cz
**Obchodní centrum Letňany, Veselská 663,**
199 00 Praha 9 – Letňany
tel.: 234 234 250; letnany@fischer.cz
**BILLA – Prosek, Vysočanská 382/20,**
190 00 Praha 9;
tel.: 283 880 986; prosek@fischer.cz

**PRAHA 10**
**Europark, Nákupní 389/3 (přízemí),**
102 00 Praha 10 – Štěrboholy;
tel.: 272 651 892; europark@fischer.cz

**PŘÍBRAM**
**Hypermarket ALBERT, Brodská 496/5,**
261 01 Příbram 8;
tel.: 318 639 037–8, 775 876 065; pribram@fischer.cz

**ROŽNOV POD RADHOŠTĚM**
**Nám. Míru 1005/100,**
756 61 Rožnov pod Radhoštěm;
tel.: 778 781 563, 583 210 167; roznov@fischer.cz

**ŠUMPERK**
**Obchodní centrum SAN, Hlavní tř. 20/3061,**
787 01 Šumperk;
tel.: 583 210 167, 602 533 371; sumperk@fischer.cz

**TÁBOR**
**Tř. 9. května 1576,** 390 02 Tábor;
tel.: 778 490 612, 778 781 595;
tabor@fischer.cz

**TEPLICE**
**Ul. 28. října 780/10,** 415 01 Teplice;
tel.: 417 535 777; teplice@fischer.cz

**TRUTNOV**
**Havlíčkova 9,** 541 01 Trutnov;
tel.: 777 602 004, 499 818 308; trutnov@fischer.cz

**UHERSKÉ HRADIŠTĚ**
**Zelný trh 1514,** 686 01 Uherské Hradiště;
tel.: 775 876 087, 576 000 094–5;
uherske.hradiste@fischer.cz

**ÚSTÍ NAD LABEM**
**Mírové náměstí 3097/37,** 400 01 Ústí nad Labem;
tel.: 475 201 080, 775 876 105; usti@fischer.cz

**VSETÍN**
**Smetanova obchodní galerie Vsetín, Žerotínova 1269,** 755 01 Vsetín;
tel.: 576 000 060; vsetin@fischer.cz

**ZLÍN**
**Tř. T. Bati 481,** 760 01 Zlín;
tel.: 577 214 122–3, 608 241 977; zlin@fischer.cz
**Zlín Svit, J. A. Bati (areál Svit, budova č. 32),**
760 01 Zlín
tel.: 573 770 316, 576 770 319,
778 781 594; zlin.svit@fischer.cz

**ZNOJMO**
**Velká Michalská 1,** 669 01 Znojmo;
tel.: 515 248 810; znojmo@fischer.cz

# SLOVENSKO

**BANSKÁ BYSTRICA**
**Horná 13,** 974 01 Banská Bystrica 1;
tel.: +421 48 470 12 20; bystrica@fischer.sk

**BRATISLAVA**
**Lazaretská 13,** 811 08 Bratislava;
tel.: +421 2 52 731 264; bratislava@fischer.sk

**KOŠICE**
**Alžbetina 22,** 040 01 Košice;
tel.: +421 55 622 66 08; kosice@fischer.sk

**NITRA**
**Palárikova 8,** 949 01 Nitra;
tel.: +421 37 652 34 14; nitra@fischer.sk

**TRNAVA**
**Hlavná 22,** 917 01 Trnava;
tel.: +421 33 593 66 96; trnava@fischer.sk

**ŽILINA**
**Makovického 7/A,** 010 01 Žilina;
tel.: +421 41 568 02 05; zilina@fischer.sk

# AUTORIZOVANÍ PRODEJCI

**ČESKÁ REPUBLIKA** **HLAVNÍ MĚSTO PRAHA** • **PRAHA** FISCHER PARTNER **www.dovolenkovani.cz, Ovocný Trh 12, 110 00 Praha 1, info@dovolenkovani.cz, 732 402 202;** FISCHER PARTNER **www.dovolenasnadno.cz, Drahobejlova 2391/13, 190 00 Praha, info@dovolenasnadno.cz, 223 557 307;** **STŘEDOČESKÝ KRAJ** • **BENEŠOV** Václava Říhová – ADVENTURE PLUS, Masarykovo náměstí 102, info@adventureplus.cz, 317 726 677; **KLADNO** • LCK Plus s.r.o., P. Bezruče 3388, lck2@lck.cz, 773 788 699; **KOLÍN** • Jana Syřínková- ROJATOUR, Rubešova 61/62, info@rojatour.cz, 606 892 095; **KUTNÁ HORA** • Jaroslava Marešová - Kutnohorská CA, Palackého náměstí 330, kca@atlas.cz, 327 512 331; **MLADÁ BOLESLAV** • František Chmela, Železná 107, Chmela.basket@seznam.cz, 326 722 666; **NYMBURK** • Terezia Farkašová – CA Tereza, Nerudova ul. 697, ad.farkasova@tiscali.cz, 325 541 011; **PRAHA-VÝCHOD** • Olga Barešová Pavlisová - CK PAO, Komenského nám. 1267, info@ck-pao.cz, 326 902 848; **PRAHA-ZÁPAD** • Petr Kadeřábek - KD Tour, náměstí Krále Jiřího z Poděbrad 626, petr.kaderabek@kdtour.cz, 604 145 291; **PŘÍBRAM** • Lucie Travel, spol. s r.o., Václavské náměstí 144, info@lucietravel.cz, 318 630 856; **RAKOVNÍK** • Jana Koutová – CA RASTA, Trojanova 37, rastaca@seznam.cz, 605 423 182; **JIHOČESKÝ KRAJ** • **ČESKÉ BUDĚJOVICE** • RoSlo s.r.o., nám. Přemysla Otakara II. 84/24, roslo@roslo.cz, 386 355 932; **JINDŘICHŮV HRADEC** • Dana Hronová, Růžová 40/II, cadana@pel.cz, 602 720 262; **PÍSEK** • Alena Havlová CK SARGAS, Harantova 466/45, info@sargas.cz, 602 472 855; **PRACHATICE** • OCEAN CZ, s.r.o., Zvolenská 30, prachatice@ca-ocean.cz, 388 318 746; **STRAKONICE** • Ciao..., cestovní kancelář, s.r.o., U Sv.Markéty 58, strakonice@ciao.cz, 383 323 450; **TÁBOR** • COMETT PLUS, spol. s r.o., tř. 9.května 1989, ck@comettplus.cz, 381 259657; **PLZEŇSKÝ KRAJ** • **DOMAŽLICE** • BENE cestovní agentura, Msgre. B. Staška 66, ca.bene.domazlice@iol.cz, 379 722 266; **KLATOVY** • Miloslav Jarošík Bc. – CA JAROŠÍK, Náměstí Míru 64, dovolena@cajarosik.cz, 376 310 279; **PLZEŇ-JIH** • Ing. Jaroslav Janeček – CA JANEČEK, Příchovice 237, ca.janecek@seznam.cz, 377 982 822; **PLZEŇ-MĚSTO** • Eva K. Houdková - IDEÁLNÍ ZÁJEZDY.CZ, Pražská 6, info@idealnizajezdy.cz, 377 224 953; **PLZEŇ-SEVER** • Dagmar Sojková - RODATOUR, Benešova 745, info@rodatour.cz, 377 932 266; **ROKYCANY** • Zdeněk Živný - ŠKODA AVIA TOUR, Palackého 15, info@skodaaviatour.cz, 371 728 777; **TACHOV** • Zdeněk Černý - Západočeská CA, K. H. Borovského 520, info@zca.cz, 374 725 707; **KARLOVARSKÝ KRAJ** • **CHEB** • Alexandra Levorová, Svobody 144/27, cavrbova@centrum.cz, 354 426 107; **KARLOVY VARY** • Martina Krákorová - CA GUNEŠ, nám. Dr. Milady Horákové 2040, vary@gunes.cz, 353 224 788; **SOKOLOV** • Pavel Klepiš - M SPORT, Nám.Budovatelů 1407, camsport@seznam.cz, 733 537 287; **ÚSTECKÝ KRAJ** • **DĚČÍN** • JUDr. Josef Janů - CA JATOUR, Masarykovo náměstí 190/17, info@jatour.cz, 412 516 313; **CHOMUTOV** • Ing.Knopová Martina - K TRAVEL, Palackého 4467, k.travel@seznam.cz, 777 652 542; **LITOMĚŘICE** • Jiřina Topšová - CA TULIS, Novobranská 17, tulis.topsova@seznam.cz, 416 733 355; **LOUNY** • Jan Gabriel - CA Tam i zpět, Vrchlického 781, gabrieljan@seznam.cz, 415 652 086; **MOST** • Aspen tour, Radniční 1/2, aspentour@seznam.cz, 476 000 027; **TEPLICE** • ASSIST - your way s.r.o., U Nemocnice 3064, info@i-assist.cz, 417 532 669; **ÚSTÍ NAD LABEM** • Mgr. Helga Hradecká - CK Special, Vaníčková 922/7, lacinova@ckspecial.cz; 475 210 600; **LIBERECKÝ KRAJ** • **ČESKÁ LÍPA** • Jitka Gottlieberová, náměstí T. G. Masaryka 172/24, gottlieberova@tiscali.cz, 487 823 155; **JABLONEC NAD NISO** • Indivindi s.r.o., Jiráskova 9, info@indivindi.cz, 483 306 627; **LIBEREC** • CAT TOUR CZ s.r.o., Moskevská 55/26, info@cattour.cz, 485 113 132; **SEMILY** • Stanislav Kousal - CK ERIKA TOUR, Špidlenova 442, erika@erikatour.cz, 481 623 637; **KRÁLOVÉHRADECKÝ KRAJ** • **HRADEC KRÁLOVÉ** • Štěpánka Vítková, Opletalova 328/3, info@castepanka.cz, 604 276 574; **JIČÍN** • ZÁJEZDY Jičín, s.r.o., Židovská 68, info@zajezdyjicin.cz, 724 787 978; **NÁCHOD** • Simona Gajdošová - CA TRAMTÁRIE, Wiesnerova 919, info@dotramtarie.cz, 604 990 101; **RYCHNOV NAD KNĚŽNOU** • Tomáš Zahálka - CA Eurocentrum, Svatohavelská 66, eurocentrum@eurocentrum.cz, 494 532 949; **TRUTNOV** • PaedDr. Lada Eidner - CK LADA, Bulharská 54, cklada@lada-trutnov.cz, 499 819 018; **PARDUBICKÝ KRAJ** • **CHRUDIM** • Agentura Štěpánka s.r.o., Břetislavova 61, info@castepanka.com, 469 622 768; **PARDUBICE** • David Čada - Agentura HaK, Smilova 308, dovolena@volny.cz, 466 610 234; **SVITAVY** • Alena Francová, Nám.Míru 89, palma@ck-palma.cz, 461 541 000; **ÚSTÍ NAD ORLICÍ** • Lydie Sloupenská, Československé armády 1181, rezervace@cavia.cz, 733 781 781; **KRAJ VYSOČINA** • **HAVLÍČKŮV BROD** • Jana Fischerová - ADA TOUR, Havlíčkovo náměstí 56, adatour@adatour.cz, 569 428 464; **JIHLAVA** • 3SYSTEMS s.r.o. - AC TOUR, Palackého 1659/51, actour@ji.cz, 567 300 069; **PELHŘIMOV** • Dana Veselá - CK IKÁRIA, Tylova 242, ikaria@ck-ikaria.cz, 565 326 167; **TŘEBÍČ** • ADRIATIC TOUR s.r.o., Smila Osovského 42/6, adriatictour@seznam.cz, 568 840 340; **ŽĎÁR NAD SÁZAVOU** • LOSENKA s.r.o. – TRANZITtour, Havlíčkovo nám. 152/4, info@tranzittour.cz, 566 620 102; **JIHOMORAVSKÝ KRAJ** • **BLANSKO** • S - TOUR Blansko, s.r.o., Rožmitálova 2291/14, s-tour@iol.cz, 516 417 035; **BRNO-MĚSTO** • FISCHER PARTNER **www.morecest.cz, Spálená 480/1, 602 00 Brno, info@worldtravel2006.cz, 703 333 688;** LAST MINUTE CENTRUM s.r.o., Náměstí Svobody 92/21, ca@lastminutecentrum.eu, 542 210 040; **BRNO-VENKOV** • IVACAR 2000, a.s., Krumlovská 1430/30, ivacar2000@seznam.cz, 546 451 933; **BŘECLAV** • Renata Strušková - CA JUNIOR, 17. listopadu 1a, ca.junior@email.cz, 777 339 117; **HODONÍN** • Jana Ryšavá - CA REDO, Dolní Valy 521/1, info@redo-ca.cz, 733 106 802; **VYŠKOV** • Josef Geryk - „SWISS SERVICE", Masarykovo náměstí 390/42, info@swiss-service.com, 517 333 300; **ZNOJMO** • Jitka Nahodilová - CA JINÁ, Hakenova 690/25, ca.jina@centrum.cz, 515 227 147; **OLOMOUCKÝ KRAJ** • **JESENÍK** • MONDI-tour, s.r.o., Palackého 1333/1a, info@monditour.cz, 584 409 423; **OLOMOUC** • CK REKOS s.r.o., Slovenská 539/12, rekos@rekos.cz, 585 228 774; **PROSTĚJOV** • Ivana Valová, Svatoplukova 2595/19, aquatour@email.cz, 602 515 228; **PŘEROV** • CK SOUČEK s.r.o., Palackého 100/20, objednavky@cestovka.net, 581 110 110; **ŠUMPERK** • Helena Dokoupilová, DiS. - CA MOJE VOLNO, Palackého 2, info@mojevolno.cz, 777 675 658; **MORAVSKOSLEZSKÝ KRAJ** • **BRUNTÁL** • ATIS a.s., Fügnerova 108/7, dispecink@atis.cz, 554 787 111; **FRÝDEK-MÍSTEK** • Renata Sikorová - CA Sluníčko, Nádražní 1100, ca.slunicko@seznam.cz, 558 629 104; **KARVINÁ** • Danka Mertová - CA TOP TOUR, Karola Šlivky 128/14, info@toptour-karvina.cz, 596 315 010; **NOVÝ JIČÍN** • CESTOVNÍ AGENTURA LANDSON s.r.o., K Nemocnici 210/3, info@nabidkazajezdu.cz, 556 70 10 30; **OPAVA** • Václav Holan - SLEZSKÁ CA, Husova 460/1, slezska.ca@volny.cz, 553 623 155 ; **OSTRAVA-MĚSTO** • AGENTURA Hana s.r.o., Čs.legií 7, info@agenturahana.cz, 596 120 694; **ZLÍNSKÝ KRAJ** • **KROMĚŘÍŽ** • Kroměřížská CK TINA s.r.o., Farní 95/1, cktina@cktina.cz, 573 342 244; **UHERSKÉ HRADIŠTĚ** • Veronika Střelcová - ITS Company, Josefa Stancla 153, info@ckits.cz, 572 557 797; **VSETÍN** • VS TRAVEL cestovní agentura s.r.o., nám. Svobody 1321, vs.travel@seznam.cz, 571 437 721; **ZLÍN** • Delta Reisen s.r.o., Bartošova 5532, info@deltareisen.cz, 577 700 888;

**SLOVENSKO** **BÁNOVCE NAD BEBRAVOU** • CA ROYAL, J. Jesenského 567/15, caroyal@caroyal.sk,+421 903 617 362; **BANSKÁ BYSTRICA** • SVETOM.SK s. r. o., Nám. Štefana Moysesa 4, info@svetom.sk, +421 907 842 027; **BARDEJOV** • OLIVIERI, Kellerova1, oliviakrausova@gmail.com, +421 908 346 858; **BRATISLAVA** • BON POINT, s. r. o., Priemyselná 8, ingrid.madejova@gmail.com, +421 911 940 954; **BREZNO** • CA KONO, nám. M. R. Štefánika 48, konoca@kono.sk, +421 486 446 729; **ČADCA** • ZAHRA-CA, spol. s r.o., Pribinova 2894, vangel.zahra@gmail.com, +421 918 527 726; **DETVA** • AGENCY JK s.r.o., M.R.Štefánika 61, kmetova@arttour.sk, +421 455 454 890; **DOLNÝ KUBÍN** • CA LAST MINUTE SERVIS, Radlinského 27, lms@orava.sk, +421 905 553 857; **DUNAJSKÁ STREDA** • DUNA-TOUR, s.r.o., Korzo Bélu Bartóka 345/18, dunatour@dunatour.sk, +421 315 525 041; **GALANTA** • Ing. Margita Bosáková - CK GITA, Šafárikova 1526, gita@gita.sk, +421 903 420 794; **HLOHOVEC** • HELOS, s.r.o., Nám. sv. Michala 16, helos@helos.sk, +421 905 272 636; **HUMENNÉ** • Beáta Rišková X-Travel, Mierová 2529/87, info@x-travel.sk, +421 907 200 102; **ILAVA** • Travel Corporation, s. r. o., Sládkovičova 741, gasparova.jana@gmail.com, +421 948 222 490; **KEŽMAROK** • CA MARCO POLLO s.r.o., Hviezdoslavova 2/193, marcopollo@marcopollo.sk, +421 915 841 711; **KOMÁRNO** • Kom-tour s. r. o., nám. gen. Klapku 36, office@komtour.sk, +421 357 778 294; **KOŠICE** • CK Travel & Fly, s. r. o., Kováčska 57, info@travelfly.sk, +421 556 714 661; **KYSUCKÉ NOVÉ MESTO** • Ellmer s.r.o. - GOU TRAVEL, 1. Mája 50/30, info@goutravel.sk, +421 911 166 756; **LEVICE** • Dekampo.sk, s.r.o., Ľ.Štúra 7, dekampo@dekampo.sk, +421 366 317 898; **LEVOČA** • Mgr. Miriam Repčiaková - Oázatour, Nám. Majstra Pavla 27, oaza@levonetmail.sk, +421 907 940 550; **LIPTOVSKÝ MIKULÁŠ** • ViaSlovakia plus, s.r.o., 1.Mája 697/26, info@viaslovakia.sk, +421 442 861 045; **LUČENEC** • Eva Čonková - CA LUX, Železničná 1, calux.eva@swanmail.sk, +421 474 331 395; **MALACKY** • CA EDEN s.r.o., Radlinského 14/1155, ckeden@stonline.sk, +421 905 947 732; **MARTIN** • Ing. Michal Skirčák - LASTMINUTKY.SK, M.R.Štefánika 12, m.skircak@gmail.com, +421 907 975 573; **MEDZILABORCE** • Gabriela Kozlayová M-TOUR, A.Warhola 195/28, mtour.ml@gmail.com, +421 944 382 078; **MICHALOVCE** • CESTOVNÁ AGENTÚRA K-IM TOUR, Andreja Sládkoviča 6110/5, kimtour@kimtour.sk +421 566 442 944; **MYJAVA** • Alena Majtánová - CA ALA TOUR, M.R.Štefánika 931/52, alatour.my@gmail.com, +421 915 841 718; **NÁMESTOVO** • Dobrá cestovka s.r.o., Štefánikova 210, dobra.cestovka@gmail.com, +421 948 449 891; **NITRA** • Funtour, s.r.o., Štefánikova 49/8, funtour@funtour.sk, +421 905 119 338; **NOVÉ MESTO NAD VÁHOM** • SKonline s. r. o., Jánošíkova 2773/44, info@skonline.sk, +421 949 771 888; **NOVÉ ZÁMKY** • Silvia Záležáková - X Tour, F.Rákociho 3, xtour@xtour.sk, +421 904 915 243; **PARTIZÁNSKE** • Ing. Margita Samardžijová - CA FORTOUR, Februárova 9, fortour@skylan.sk , +421 905 523 247; **PEZINOK** • Family Travel s.r.o., M.R. Štefánika 2/3, familytravel@familytravel.sk, +421 905 703 546; **PIEŠŤANY** • CLUB Travel Piešťany spol. s r. o., Winterova 1, clubtravel@clubtravel.sk, +421 904 174 777; **POPRAD** • CK FAMILY s.r.o, Partizánska 677/17, ckfami ly@ckfamily.sk, +421 527 723 740; **POVAŽSKÁ BYSTRICA** • E-TOURS s.r.o., Dorn Služieb Stred 39, etours@stonline.sk, +421 424 260 990; **PREŠOV** • FRANKA TOUR, Hlavná 79, info@ckfranka.sk, +421 915 841 907; **PRIEVIDZA** • EASYTRAVEL, s.r.o., Moyzesova 1, info@easytravelonline.sk, +421 908 778 646; **PÚCHOV** • Riatour, spol. s r.o., Moyzesova 1744, riatour@riatourck.sk, +421 905 207 852; **RIMAVSKÁ SOBOTA** • Zen Travel s.r.o., Svätoplukova 13, info@zentravel.sk, +421 908 209 283; **ROŽŇAVA** • Vlasta Sabadošová - CA POHODA, Námestie baníkov 41, vlasta.s@centrum.sk, +421 911 218 283; **RUŽOMBEROK** • AQUASUN TRAVEL s. r. o., A. Bernoláka 1, caaquasun@gmail.com, +421 907 854 723; **SENEC** • TATRA - TRAVEL, spol. s r.o., Šafárikova 85, ck@tatra-travel.sk, +421 911 231 227; **SENICA** • HELLAS TRAVEL, s.r.o., Janka Kráľa 739, hellastravel@hellastravel.sk, +421 944 104 333; **SKALICA** • AMA TRAVEL, Námestie slobody 32, ama travel@amatravel.sk, +421 908 723 647; **SNINA** • Travel & Biznis s.r.o., Partizánska 2538/29, info@supercestovka.sk, +421 940 387 873; **SOBRANCE** • MYGG, s.r.o. - MYGG TOURS, Kpt. Nálepku 1, mygg@mygg.sk, +421 915 955 947; **SPIŠSKÁ NOVÁ VES** • SUN&ICE s.r.o., Mlynská 39, sunice@sun-ice.sk, +421 911 669 098; **STARÁ ĽUBOVŇA** • D.J.K., s.r.o., Popradská 6, djk@djk.sk, +421 524 326 620; **STROPKOV** • kamtam s.r.o., Mlynská 713/42, kamtam@kamtam.sk, +421 907 307 077; **SVIDNÍK** • CK EUROTOUR, s.r.o., Bardejovska 48, eurotour@stonline.sk, +421 915 841 765; **ŠAĽA** • VikiTour s.r.o., Hlavná 44, info@vikitour.sk, +421 944 732 464;**TOPOĽČANY** • Adriána Mokošová M-TOUR, Obchodná 2, mtour@mail.t-com.sk, +421 387 487 309; **TREBIŠOV** • KAMELOT, s.r.o., M. R. Štefánika 176, kamelot@kamelot.sk,+421 566 726 619; **TRENČÍN** • Ing. Michal Riečický - KARIBIK, CA, Vajanského 6, karibikca@gmail.com, +421 911 902 553; **TRNAVA** • AGÁZA s. r. o., Veterná 6558/31, info@agaza.sk, +421 918 998 543; **TURČIANSKE TEPLICE** • CA 2 travel, Krátka 11, cestovka2travel@gmail.com, +421 904 813 855; **VEĽKÝ KRTÍŠ** • ORKO tour, SNP 8, orkotour.ca@gmail.com, +421 904 668 235; **VRANOV NAD TOPĽOU** • Ing. Anton Roško – Coral, Námestie Slobody 2, coral_ca@stonline.sk, +421 574 426 142; **ZLATÉ MORAVCE** • Klaudia Pajerová, Župná 34, cestovka.zm@gmail.com, +421 905 745 645; **ZVOLEN** • CA MILO TOUR s.r.o., M.Rázusa 2226/32, info@milotour.sk, +421 948 807 708; **ŽARNOVICA** • Anna Mesiariková - CA PROXIMA, Kľakovská 881/18, caproxima1@gmail.com, +421 911 535 133; **ŽIAR NAD HRONOM** • Supertravel, s.r.o., Nám. Matice Slovenskej 17, info@supertravel.sk, +421 905 265 015; **ŽILINA** • Milan Ruttkay - MR TRAVEL, Antona Bernoláka 51, info@mrtravel.sk, +421 948 454 739

**Kompletní seznam autorizovaných prodejců naleznete na www.fischer.cz/kontakty**

# **Přemýšlíte nad dárkem** pro své blízké?

Věnujte jim **dárkový poukaz na zájezd** od CK FISCHER **dle vlastního výběru!**

- Ideální **k jubileu**, jako **svatební** dar, vánoční **dárek**, k narozeninám, nebo jen tak...
- **Nominální hodnota** dle Vašeho přání
- **Design** dle Vašeho výběru
- **Platnost** 1 rok

K zakoupení na **všech pobočkách CK FISCHER** nebo na **800 12 10 10**




FISCHER



To nejlepší pro klienty CK Fischer!

# Proč je ERV Evropská správnou volbou?

Jsme pojišťovna, ale cestovní. Máme to jinak, protože cestováním žijeme. Už více než 100 let. Každý rok osobně prověřujeme úroveň lékařské péče v zahraničí. Vybudovali jsme síť center pomoci na všech kontinentech. Škody vyplácíme férově do 7 pracovních dnů. Přes milion klientů ročně z nás dělá českou jedničku. Vy cestujete. My se staráme.

www.ERVpojistovna.cz

ERV
Evropská pojišťovna

# Dovolená pro každého

Ať už chcete k moři, za exotikou, památkami, poznáním, na hory či do přírody, z naší nabídky si určitě vyberete!

**www.fischergroup.cz** **800 12 10 10**



## Dovolená u moře



## Lyžování a hory



## Eurovíkendy



## Funtazie Teenz klub



## Baby Funtazie klub



## Poznávací zájezdy



## Ski Funtazie klub



## Hory a jezera



## Funtazie klub



## Golf



## Fun & Active



## Exotika

FISCHER GROUP