LÉTO U MOŘE

2020

ŘECKO – KYPR

KRÉTA • SANTORINI • RHODOS • KOS • KARPATHOS • SAMOS • KORFU

LEFKADA • KEFALONIE • ZAKYNTHOS • PELOPONÉS • CHALKIDIKI A OLYMPSKÁ RIVIÉRA



FISCHER

Přemýšlíte nad dárkem pro své blízké?

Věnujte jim **dárkový poukaz na zájezd** od CK FISCHER **dle vlastního výběru!**

- Ideální **k jubileu**, jako **svatební** dar, vánoční **dárek**, k narozeninám, nebo jen tak...
- **Nominální hodnota** dle Vašeho přání
- **Design** dle Vašeho výběru
- **Platnost** 1 rok

K zakoupení na **všech pobočkách CK FISCHER** nebo na **800 12 10 10**



FISCHER

OBSAH

Úvodní slovo 4

Rezervujte na First Minute za nejlepší cenu! 4

Proč na dovolenou s CK FISCHER? 6

FISCHER služby 8

Exkluzivní cestovní pojištění 10

Místa jako stvořená pro letní dovolenou 12

Servis na palubě 13

Přehled hotelů 14



28 Kréta



106 Santorini



128 Rhodos



234 Kos

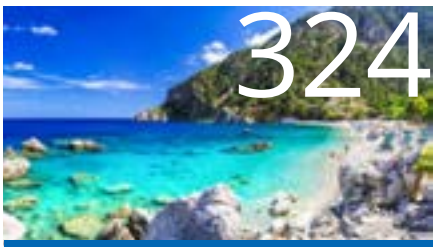

324 Karpathos



350 Samos



380 Korfu

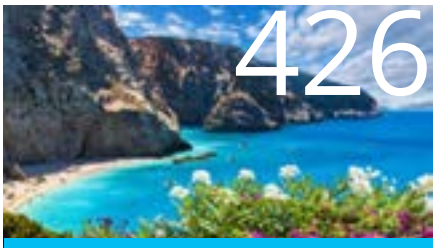

426 Lefkada



454 Kefalonie

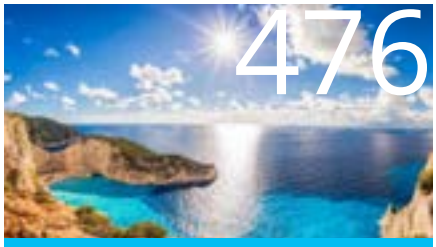

476 Zakynthos



514 Peloponés



540 Olympská riviéra a Chalkidiki



588 Kypr

Vysvětlivky 636

Podmínky pro cestující CK FISCHER 638

Reklamační řád 642

Důležité informace 643

Kde nás najdete 648

ÚVODNÍ SLOVO



Vážení klienti,

ať už si Řecko zamilujete díky rozmanitému pobřeží, fascinujícím přírodním scenériím, nebo všudypřítomné bájné historii, vždy si můžete být jisti, že tato dovolená pro vás bude nezapomenutelným zážitkem.

Ocitnete se v místě s nejkrásnějšími plážemi Evropy i v kolébce civilizace s nepřeberným množstvím antických památek, na které dopadají paprsky řeckého slunce. Po jeho západu si můžete vychutnat posezení v typických tavernách za doprovodu tradičních podmanivých řeckých rytmů.

I letos je nabídka zájezdů do Řecka opravdu široká. Vydat se můžete do oblíbených letovisek řecké pevniny, kterou střeží sám Olymp, nebo na nádherné ostrovy Rhodos, Kos, Zakynthos, Krétu či Santorini. Těšit se můžete na ikonické pláže a průzračně čisté moře, to vše doprovázené proslulou řeckou pohostinností a vynikající kuchyní.

Dbáme na to, aby všechny hotely v naší nabídce patřily k nejlepším, jaké lze v dané oblasti nalézt. Můžete se také přesvědčit, že množství služeb, které vám poskytneme od prvního odbavení až po návrat z dovolené, je skutečně unikátní.

Jako zkušení cestovatelé jistě víte, že nejpopulárnější letoviska a nejlepší hotely je ideální rezervovat v předstihu. Proto bych vám i v letošním roce ráda doporučila nabídku First Minute. Můžete získat slevu až 15 780 Kč na dospělou osobu nebo 1 dítě do 13 let zcela ZDARMA a až další 2 děti do 13 let jen za cenu letenky. Koupit dovolenou v nabídce First Minute přitom nenese žádné riziko: termín, destinaci i hotel můžete zdarma změnit ještě týden před odletem a předem stačí uhradit zálohu pouze 1 490 Kč na osobu. Během své dovolené můžete navíc využít parkování na/u letiště za zvýhodněnou cenu 199 Kč.

Až si prohlédnete katalog, jsme vám dále plně k dispozici. Můžete nás navštívit v pobočkách po celé České republice a na Slovensku nebo zavolat na bezplatnou infolinku 800 12 10 10. Kdykoli také navštivte náš web www.fischer.cz, kde najdete další informace a nejaktuálnější ceny.

Vítejte ve světě vašich zážitků.

Přeji vám krásnou dovolenou.



Jolana Zavadilová
ředitelka sekce zájezdů k blízkým mořím

REZERVUJTE NA FIRST MINUTE

ZA NEJLEPŠÍ CENU!

Vyberte si letní dovolenou u moře z široké nabídky First Minute a získejte k nákupu i řadu výhod.

Výhody, na které se můžete těšit při objednání zájezdu do 15. 1. 2020:

1. **MŮŽETE SI VYBRAT TYP SLEVY**
   Sleva až 15 780 Kč za každého dospělého nebo 1 dítě do 13 let zcela ZDARMA a až další 2 děti do 13 let jen za cenu letenky*
   * Nabídka platí ve vybraných hotelech a termínech v doprovodu minimálně 2 dospělých osob.

2. **PARKOVÁNÍ NA/U LETIŠTĚ ZA ZVÝHODNĚNOU CENU**
   Využijte k zájezdu zvýhodněné parkování za 199 Kč u letiště v Praze s bezplatným odvozem na letiště i zpět nebo přímo na letišti v Brně a Ostravě.*
   * Množství parkovacích míst za zvýhodněnou cenu je omezené a nabídka platí pouze do vyčerpání kapacity.

3. **NEMUSÍTE PLATIT CELOU ČÁSTKU ZÁJEZDU**
   Žádné obavy. Teď stačí zaplatit zálohu jen 1 490 Kč, zbytek až 60 dní před odletem.

4. **MOŽNOST ZMĚNY ZÁJEZDU JEŠTĚ TÝDEN PŘED ODLETEM**
   Včasným výběrem dovolené nic neriskujete. U nás máte možnost si zdarma změnit zájezd ještě týden před odletem.*
   * Službu je možné zakoupit za 1 Kč/osoba k připojištění Fischer Plus. Více informací naleznete v Podmínkách pro cestující v sekci Změny knihování ze strany zákazníka.

NABÍDKA PLATÍ PŘI OBJEDNÁNÍ ZÁJEZDU DO 15. 1. 2020.
Podmínky a výše slev závisí vždy na konkrétní destinaci, hotelu, termínu a délce pobytu. Veškeré výhody First Minute budou zákazníkovi přiznány při uzavírání smlouvy o zájezdu. Nárokovat slevy zpětně nelze.

Pro více informací navštivte kteroukoli naši pobočku, volejte infolinku 800 12 10 10 nebo jděte na www.fischer.cz.



PROČ NA DOVOLENOU S CK FISCHER?



1. ŠIROKÉ PORTFOLIO ZÁJEZDŮ – NEJVĚTŠÍ CESTOVNÍ SKUPINA V ČR

Cestovní kancelář FISCHER je součástí FISCHER Group, největší cestovní skupiny v České republice. Máme dlouholetou tradici a nabízíme široké portfolio zájezdů – letní i zimní dovolené u moře, klubové dovolené s dětským klubem Funtazie nebo Fun & Active, exotické a poznávací zájezdy, eurovíkendy, plavby i tematické zájezdy, jako jsou například dovolené s golfem. Na míru pro vás zajistíme také zahraniční teambuildingové akce, svatbu a líbánky i jakoukoliv jinou dovolenou přesně podle vašeho přání. Máme také nejširší nabídku doplňkových služeb od pojištění, parkování na letišti, možnosti rezervace míst v letadle až po zajištění speciálního vybavení na pokoj pro vaše nejmenší.

2. VŽDY AKTUÁLNÍ NABÍDKA

Ať už zvolíte výhodný nákup v rámci nabídky First Minute, nebo čekáte na skvělý tip last minute, vždy u nás najdete rozmanitou, neustále aktualizovanou nabídku zájezdů.

3. MÁME ZKUŠENÉ A KVALITNÍ DELEGÁTY

Naši delegáti se v destinaci postarají o váš komfort a pohodlí. Po celou dobu pobytu jsou vždy připraveni vám s čímkoliv pomoci, poradit či doporučit, kam se podívat, co nakoupit nebo čeho se vyvarovat. Zkrátka udělají maximum pro vaši bezproblémovou dovolenou.

4. GARANTUJEME VÁM NEJVYŠŠÍ KVALITU

Spolupracujeme s více než 600 prověřenými hotely, které pravidelně navštěvujeme a kontrolujeme kvalitu jejich služeb, abyste dostali vždy tu nejlepší nabídku zájezdu. V případě jakýchkoliv problémů přichází na řadu systém kompenzací, tzv. ITQ Standard – mezinárodní standard kvality cestovních služeb. V rámci reklamace vám může být vráceno až 100 % ceny zájezdu.

5. O SVÉ PENÍZE NIKDY NEPŘIJDETE

Cestovní kancelář FISCHER je pojištěna proti úpadku. To pro vás znamená jistotu, že nikdy nepřijdete o své peníze a že se vždy dostanete zpět domů. Máme pojistku proti úpadku u ERV Evropské pojišťovny, a. s. Ta vám garantuje zajištění cesty z místa pobytu v zahraničí (pokud byla součástí vámi zakoupeného zájezdu) nebo finanční kompenzaci, pakliže se zájezd uskuteční pouze částečně nebo vůbec.

6. JSME TU PRO VÁS V POBOČKÁCH, NA INFOLINCE I ONLINE CHATU

Máme širokou síť poboček po celé České republice a na Slovensku. Svoji dovolenou si můžete vybrat, kdekoliv a kdykoliv se vám to hodí. Jsme vám k dispozici také na bezplatné telefonní lince 800 12 10 10 a na chatu přímo na našich stránkách www.fischer.cz.



HODNOCENÍ HOTELŮ – NÁZORY CESTOVATELŮ

VÁHÁTE, KTERÝ HOTEL VYBRAT?

Porovnejte hodnocení od cestovatelů a turistů z celého světa.

HODNOCENÍ PORTÁLU TRIPADVISOR

TripAdvisor je největší cestovní portál na světě, kde najdete recenze, hodnocení a fotografie bezmála 1 milionu hotelů z celého světa. Využijte zkušeností těch, kteří hotely skutečně navštívili!

tripadvisor®

VZOROVÝ PŘÍKLAD:

4,5

TripAdvisor 4 450 hodnotících

QR KÓD – AKTUÁLNÍ CENY SNADNO A RYCHLE



CHCETE ZNÁT AKTUÁLNÍ CENY A VOLNÉ TERMÍNY?

Všechny informace získáte rychle a pohodlně pomocí svého mobilního telefonu. Každý hotel a nabídka mají svůj vlastní QR kód, který naleznete vždy vpravo dole u daného hotelu či nabídky zájezdu.

CO POTŘEBUJETE K PŘEČTENÍ QR KÓDU?

Mobilní telefon s fotoaparátem, nainstalovanou čtečkou QR kódů a připojení k internetu. Čtečka QR kódů je aplikace, kterou nainstalujete pomocí služby pro stahování aplikací příslušející vašemu chytrému telefonu.

JAK NAČÍST QR KÓD?

Stačí spustit aplikaci a načíst kód umístěný na okraji stránky. Aplikace vás pak sama přesměruje na internetovou stránku, kde naleznete potřebné informace včetně aktuálních cen a volných termínů.

FISCHER SLUŽBY

Užijte si komfort po všech stránkách. Výběrem samotné dovolené totiž naše práce zdaleka nekončí. Postaráme se o vše potřebné, co k bezproblémově strávenému pobytu neodmyslitelně patří. Chcete si do kufrů přibalit více věcí? Předem zajistíme nadváhu zavazadel. Chcete během letu sedět vedle svých blízkých? Pomůžeme vám s výběrem těch správných sedadel. Nechte nám zpříjemnit vaše cestování se vším všudy. A tím máme na mysli třeba kvalitní cestovní pojištění nebo i dopravu na samotné letiště. Zajistíme vám pohodlný transfer z jakéhokoliv místa v Praze až na Letiště Václava Havla Praha. Pokud pojedete vlastním vozem, zařídíme vám výhodně bezpečné a kryté parkování přímo na letišti. Odlétejte na dovolenou s čistou hlavou díky příjemně strávenému času v letištním salonku a dopřejte si na palubě vybraných letů bohatší menu. A příletem do destinace to nekončí. Obstaráme privátní transfer z letiště do hotelu a zpět za zvýhodněné ceny. Stejně tak máte možnost objednat si výhodné půjčení vozu předem.



REZERVACE SEDADEL

U vybraných letů si můžete před odletem zvolit, kde i vedle koho chcete v letadle sedět. Vyhněte se situaci, že budete mít místa v různých částech letadla.

Buďte si nablízku i během letu!

Cena od 600 Kč / zpáteční let



VÝHODNÉ POJIŠTĚNÍ

Sjednejte si ke své dovolené cestovní pojištění za zvýhodněnou cenu! Spolupracujeme s ERV Evropskou pojišťovnou, jedinou specializovanou cestovní pojišťovnou na českém trhu.

- Komplexní cestovní pojištění
- Pojištění léčebných výloh
- Pojištění storna a letenek
- Celoroční pojištění pro opakované cesty

Cena od 300 Kč / osoba / pobyt



LETIŠTNÍ SALONKY

Začněte svou dovolenou již v pohodlí letištních salonků při odletu z Prahy, Ostravy i Brna, kde můžete neomezeně využít tyto služby:

- Bar, občerstvení
- Denní tisk
- WiFi
- Dětský koutek (Praha)
- Individuální odbavení a bezpečnostní kontrola (Praha)

Cena od 420 Kč / osoba



NADVÁHA ZAVAZADEL

Plánujete dovolenou a víte, že vaše zavazadlo bude vážit víc, než je povolený limit? Zajistíme vám jeho přepravu za výhodnější cenu, než jakou byste platili u odbavení.

Nechte starosti se zavazadly na nás!

Cena od 680 Kč / 1 směr



PRONÁJEM AUT

Buďte i na dovolené pány svého času. Plánujte si výlety, poznávání místních krás i nákupy podle svého.

- Lepší cena při rezervaci předem
- Více než 6 000 destinací
- Prověřené a spolehlivé autopůjčovny

Cena u prodejce / na webových stránkách



PARKOVÁNÍ NA LETIŠTI

Využijte cenově výhodné a pohodlné parkování na/u letiště v Praze, Brně, Ostravě a Bratislavě.

- Na letišti v Praze kryté parkování přímo u terminálů, s ostrahou a kamerovým systémem nebo hlídané parkování v blízkosti letiště s bezplatným transferem na letiště a zpět.
- V Brně a Ostravě parkovací plochy v pohodlné vzdálenosti od odbavovací haly
- V Bratislavě parking v blízkosti letiště s bezplatným transferem na letiště a zpět.

Cena od 580 Kč / 8 dní



CATERING

Zpříjemněte si let a dopřejte si na palubě nadstandardní občerstvení. Vybírat můžete z široké nabídky jídel a nápojů.

- Kompletní menu
- Teplá a studená jídla
- Dětská menu
- Nápoje

Cena od 150 Kč / 1 let



To nejlepší pro klienty CK Fischer!

Jsme jediní specialisté na cestovní pojištění
V CK Fischer to dobře vědí

Díky naší dlouholeté spolupráci a pravidelnému školení Vám umí prodejci CK Fischer doporučit pojištění, které je pro Vás nejvhodnější. Delegáti mají přímo v místě Vašeho pobytu k dispozici seznam prověřených lékařských zařízení a dokáží Vám ochotně a hlavně rychle pomoci. Naše spolupráce je zárukou, že o Vás v případě potíží na cestách bude 100% postaráno.

ERV
Evropská pojišťovna

www.ERVpojistovna.cz

ERV
Evropská pojišťovna

Proč je cestovní pojištění ERV Evropské nejlepší
Kvalitní služby pro klienty CK Fischer

1 Skuteční specialisté na cestovní pojištění

ERV Evropská je jedinou specializovanou pojišťovnou na cestovní pojištění v ČR. Téměř milion klientů ročně z nás dělá českou jedničku. Spolupracujeme s 8 z 10 největších cestovních kanceláří v ČR.

2 Široký rozsah pojistné ochrany

Naše cestovní pojištění má mnoho nadstandardních prvků: neomezenou aktivní asistenci, vysoké limity léčebných výloh v zahraničí (5,4 mil. Kč), odpovědnosti za škodu na zdraví (až 6 mil. Kč), pojištění osobních věcí nebo pojištění nevyužité dovolené.

3 Pojištění, které delegáti CK Fischer dobře znají

Delegáti CK Fischer díky dlouholeté spolupráci a pravidelnému školení velmi dobře znají podmínky našeho pojištění, mají seznam lékařských zařízení a umí klientům v případě potřeby rychle a ochotně poradit. Mohou tak garantovat 100% podporu i při řešení pojistné události v destinaci.

4 Vlastní non-stop asistenční služba

Vlastníme asistenční službu Euro-Center Prague, s níž sídlíme v jedné budově. Můžeme tak jednoduše řídit způsob pomoci našim zákazníkům. Asistenční služba je k dispozici non-stop v češtině.

EURO-CENTER
Local Assistance - Worldwide

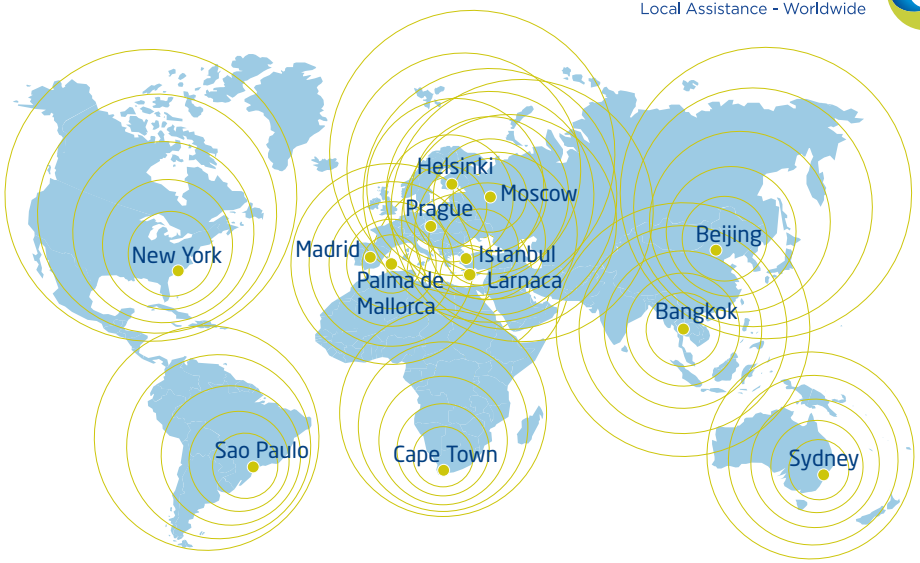

5 Vlastní celosvětová síť pomoci přímo v místě

Koncern ERV má v hlavních turistických destinacích na všech kontinentech síť Euro-Center, která jsou připravena pomoci přímo v místě problému. Díky této síti pravidelně prověřujeme kvalitu lékařských zařízení a úroveň poskytované péče.

6 Bezkonkurenčně rychlá likvidace škod

Naše likvidace pojistných událostí je velmi vstřícná a bezkonkurenčně rychlá. Drtivou většinu škod uzavřeme do 7 pracovních dnů. Jako jediná pojišťovna umožňujeme skutečně 100% on-line hlášení škody přes web www.ERVpojistovna.cz.

7 Nejlepší pojišťovna v oboru

Již jedenáctkrát jsme byli členy Asociace českých pojišťovacích makléřů zvoleni Pojišťovnou roku v kategorii „Specializované pojištění." Po šestnácté v řadě jsme pak zvítězili v soutěži TTG Travel Awards jako pojišťovna s nejlepším cestovním pojištěním v ČR.

8 Silné mezinárodní zázemí

Jsme součástí největší světové skupiny cestovních pojišťoven ETIG, patříme do rodiny ERGO a Munich Re, jedné z vedoucích světových zajišťoven. Máme více než 100 let mezinárodních zkušeností při pojišťování cestovních rizik.

9 Téměř 100 % spokojených klientů

99,4 % našich klientů je spokojeno se službami, které jim poskytujeme před cestou, během ní i po návratu. Mezi všemi pojišťovnami máme nejvíce klientů, kteří jsou ochotni nás doporučovat svým příbuzným a známým.

TTG czech Travel Awards

pojišťovna roku

10 Srozumitelné pojistné podmínky

Naše pojistné podmínky jsou srozumitelné a všechny případné výluky jsou barevně zvýrazněny, aby klienti viděli, že před nimi nic neskrýváme.

MÍSTA JAKO STVOŘENÁ PRO LETNÍ DOVOLENOU U MOŘE

Každá destinace, kterou jsme pro vás vybrali pro trávení dovolené v letním období, zaručuje teplé a slunečné počasí. Je jen na vás, pro kterou se rozhodnete.

DESTINACE	LETIŠTĚ	VZDÁLENOST	DOBA LETU	ODLETOVÝ DEN	POČET NOCÍ
Chalkidiki a Olympská riviéra	PRG	1 550 km	2:30 hod.	čtvrtek/neděle	7/10/11/14
Karpathos	PRG	2 100 km	3:00 hod.	úterý	7/14
Kefalonie	PRG	1 950 km	2:20 hod.	pondělí/čtvrtek	7/10/11/14
Korfu	PRG, BRQ, OSR	1 550 km	2:20 hod.	pondělí/čtvrtek/sobota	7/10/11/14
Kos	PRG, BRQ, OSR	2 000 km	2:50 hod.	úterý/středa/pátek/sobota	7/10/11/14
Kréta	PRG, BRQ, OSR, PED	2 250 km	3:00 hod.	středa/čtvrtek/pátek/sobota	7/10/11/14
Kypr	PRG	2 550 km	3:30 hod.	pondělí/čtvrtek	7/10/11/14
Lefkada	PRG	2 150 km	3:00 hod.	pondělí/čtvrtek	7/10/11/14
Peloponés – Araxos	PRG	1 750 km	2:45 hod.	středa	7/14
Rhodos	PRG, BRQ, OSR, PED	2 150 km	3:00 hod.	pondělí/středa/čtvrtek/neděle	7/10/11/14
Samos	PRG	1 900 km	2:30 hod.	úterý/pátek	7/10/11/14
Santorini	PRG	2 150 km	3:10 hod.	úterý	7/14
Zakynthos	PRG, BRQ, OSR	2 050 km	2:30 hod.	úterý/pátek/neděle	7/10/11/14

PRG – Praha, BRQ – Brno, OSR – Ostrava, PED – Pardubice





SERVIS NA PALUBĚ

Přehled základních nabízených služeb leteckou společností Smartwings u příslušných leteckých spojení.

SLUŽBA	DESTINACE – PŘÍLETOVÁ LETIŠTĚ	POPIS SLUŽBY
Bez servisu (Buy on Board)	Bulharsko – Burgas, Bulharsko – Varna, Costa de Almería, Costa Cálida, Djerba, Egejská riviéra – Bodrum, Egejská riviéra – Kusadasi, Egypt – Hurghada, Egypt – Marsa Alam, Chalkidiki a Olympská riviéra – Soluň, Chorvatsko – Dubrovník, Chorvatsko – Split, Ibiza, Kalábrie, Karpathos, Kefalonie, Korfu, Kos, Kréta – Heraklion, Kréta – Chania, Kypr – Larnaca, Lefkada, Madeira, Mallorca, Menorca, Peloponés – Araxos, Rhodos, Samos, Santorini, Sardinie – Cagliari, Sardinie – Olbia, Sicílie, Tunisko, Turecká riviéra – Antalya, Zakynthos	Občerstvení na palubě za poplatek dle ceníku palubního prodeje. Již při rezervaci si můžete zakoupit rozšířené občerstvení dle naší nabídky.
Rozšířené menu (Full Meal and Beverages Service)	Omán, Arabské emiráty, Fuerteventura, Gran Canaria, Lanzarote, Tenerife	Teplé nebo studené menu, dezert a nealkoholický nápoj, pivo, víno, káva nebo čaj. Již při rezervaci si můžete zakoupit rozšířené občerstvení dle naší nabídky.
Lety ze Slovenska	Odlety z Bratislavy a Košic	Na těchto letech je všem podáváno zdarma občerstvení ve formě bagety a jednoho nealkoholického nápoje

Nabídka rozšířeného servisu platí pouze na letech společnosti Smartwings. Změna produktu vyhrazena.
Rozdělení letů dle poskytovaného občerstvení se může během sezóny měnit. U některých typů letadel může být z důvodu absence ohřevného zařízení teplá strava nahrazena stravou studenou.

NABÍDKA NADSTANDARDNÍHO CATERINGU

Aby byl váš let příjemným a komfortním zážitkem, nabízíme vám již nyní, při rezervaci zájezdu, možnost dokoupit občerstvení na letech společnosti Smartwings.

Travel Plus Comfort ..... **1 995 Kč** /1 směr, **3 990 Kč** /obě cesty

Bohatší catering na velkém platě (předkrm, teplé jídlo, desert, kanapky) s výběrem alkoholických a nealkoholických nápojů, salónek na letišti v Praze, Brně, Ostravě, podhlavníky Travel Plus Comfort, deka a polštář, welcome drink, zvýšená péče posádky, zvýšená volná váha zapsaných zavazadel na 32 kg. Seating v přední části letadla, místa nejsou oddělena přepážkou.

Travel Plus Comfort je možné zajistit na vybraných letech společnosti Smartwings. Změna produktu vyhrazena.
Pestrou nabídku nadstandardního cateringu na letech společnosti Smartwings naleznete na našem webu www.fischer.cz

Výše uvedený rozšířený servis na palubě letadla je nutné objednat vždy předem.
Další základní občerstvení (nápoje a cukrovinky) je možné zakoupit přímo na palubě letadla dle aktuální nabídky uvedené v palubním magazínu.

Přehled hotelů – Vyberte si ten svůj

Preferujete komfortní hotely vyšších kategorií s vynikajícím servisem a programem all inclusive? Jedete s rodinou či sami? Hledáte hotel s pokoji upravenými pro handicapované klienty? Zajímáte se o výhodnou nabídku promo pokojů? Níže naleznete přehledný seznam hotelů s podrobnými údaji, ze kterého si vyberte ten pravý podle svých požadavků.

Kréta

HOTEL	MOŽNOSTI STRAVOVÁNÍ	MAXIMÁLNÍ POČET DĚTÍ	VĚK DÍTĚTE			WiFi	PROMO POKOJ		STRANA
Agapi Beach ★★★★	A	2	2–14 let			✓		✓	74
Aquila Elounda Village ★★★★★	S, P, A	–				✓			102
Ahantica Akti Zeus ★★★★	A	2	2–12 let	✓	✓	✓			72
Avra Imperial Beach Resort & Spa ★★★★★	P, PP	2	2–12 let			✓		✓	47
Blue Bay ★★★★	A	2	2–12 let	✓		✓			105
Cactus Royal ★★★★★	A	1	2–12 let		✓	✓			100
Creta Palm ★★★★	P, A	2	2–12 let			✓		✓	48
Creta Star ★★★★	A	–				✓			66
Despo ★★★	A	1	2–13 let			✓			85
Diogenys Blue Palace ★★★★	A	2	2–13 let			✓			84
Eliros Mare ★★★★	P, A	2	2–13 let			✓			104
Funtazie klub Aquila Rithymna Beach ★★★★★	P, A	2	2–14 let			✓		✓	56
Funtazie klub Fodele Beach & Waterpark Holiday Resort ★★★★★	A	3	2–13 let	✓		✓			70
Funtazie klub Louis Creta Princess ★★★★	A	2	2–14 let	✓		✓	✓		44
Funtazie klub Lyttos Beach ★★★★★	A	4	2–13 let	✓		✓			90
Funtazie klub Sunconect Marina Beach ★★★★	A	2	2–14 let	✓		✓		✓	86
Funtazie klub Rethymno Residence ★★★★	A	4	2–14 let	✓	✓	✓		✓	58
Gortyna ★★★	P, A	2	2–14 let			✓			67
Grecotel Amirandes ★★★★★	P	2	2–14 let			✓		✓	82
Grecotel Marine Palace & Suites ★★★★★	A	2	2–14 let	✓		✓			105
Grecotel White Palace ★★★★★	UA	2	2–14 let			✓			64
Iberostar Creta Panorama & Mare ★★★★★	P, A	2	2–12 let			✓		✓	68
Ikaros Beach Luxury Resort & Spa ★★★★★	P, A	2	2–12 let		✓	✓			98
Joan Beach ★★★★	P, A	2	2–13 let			✓	✓		60
Kalia Beach ★★★★	A	2	2–12 let			✓			81
Kalimera Kriti ★★★★★	P, PP+	2	2–17 let		✓	✓	✓		101
Knossos Beach ★★★★★	P, A	1	2–12 let			✓			80
Koukouras ★★★	BS, S	2	2–12 let						49
Maravel Land ★★★	P, A	2	2–12 let			✓			63
Marilena ★★★★	A	2	2–13 let			✓	✓		73
Marirena ★★★	S, P, A	2	2–12 let			✓			76
Mediterraneo ★★★★	A	3	2–14 let	✓		✓	✓		95



Skluzavky/tobogány přímo v hotelu zdarma, Splash park přímo v hotelu zdarma, WiFi v hotelu zdarma, Pokoje pro tělesně postižené

KRÉTA

HOTEL	MOŽNOSTI STRAVOVÁNÍ	MAXIMÁLNÍ POČET DĚTÍ	VĚK DÍTĚTE			WiFi	PROMO POKOJ		STRANA
Mitsis Laguna Resort & Spa ★★★★★	A	2	2–13 let	✓	✓	✓	✓	✓	88
Mitsis Rinela Beach Resort & Spa ★★★★★	A	2	2–13 let	✓		✓			78
Molos Bay ★★★★	S, P	3	2–12 let			✓			46
Mythos Palace Resort & Spa ★★★★★	A	2	2–13 let			✓			52
Nana Golden Beach ★★★★★	A	2	2–12 let	✓				✓	93
Nefeli ★★★★	P	2	2–12 let			✓			104
Neptuno Beach ★★★★	A	2	2–13 let			✓			77
Porto Greco Village ★★★★	A	2	2–12 let			✓			97
Porto Platanias Resort ★★★★★	P, A	2	2–13 let			✓		✓	104
Rethymno Village ★★★	A	2	2–14 let			✓	✓		61
Seafront ★★★★	P, A	2	2–13 let			✓			105
Sentido Blue Sea Beach ★★★★★	P, A	2	2–13 let			✓			105
Serita Beach ★★★★★	A	2	2–15 let	✓		✓	✓		105
Smartline Village Resort & Waterpark ★★★★	A	2	2–15 let	✓	✓	✓			96
Solimar Aquamarine ★★★★★	A, AU	2	2–12 let			✓			104
Star Beach Village ★★★★	A	4	2–14 let	✓	✓	✓		✓	94
Stella Village ★★★★	A	2	2–12 let	✓		✓			92
The Syntopia ★★★★	A	–							62
Vantaris Beach ★★★★	P, A	2	2–13 let			✓	✓		55
Vantaris Palace ★★★★★	P, A	2	2–13 let			✓	✓		54

SANTORINI

HOTEL	MOŽNOSTI STRAVOVÁNÍ	MAXIMÁLNÍ POČET DĚTÍ	VĚK DÍTĚTE			WiFi	PROMO POKOJ		STRANA
Aegean Plaza ★★★★	S, P	2	2–12 let			✓			125
Amaryllis ★★★	S	1	2–13 let			✓	✓		121
Aqua Blue ★★★★★	S, P	2	2–12 let			✓			118
Belvedere ★★★★	S	1	2–12 let			✓			117
Costa Grand Resort & Spa ★★★★★	S, P	2	2–12 let			✓			124
Enjoy Villas ★★★	S	1	2–13 let			✓			126
Perissa Bay ★★★	S	1	2–12 let			✓			122
Regina Mare ★★★★	S	–				✓			116
Santo Miramare ★★★★	S, P	2	2–12 let			✓			120
Scorpios ★★★★	BS	3	2–12 let			✓			127
Villa Lucia ★★★	BS	–				✓			123



Zkratky: A – all inclusive, A+ – all inclusive plus, AX – all inclusive de luxe, UA – ultra all inclusive, BS – bez stravování, P – polopenze, PP – plná penze, PP+ – plná penze plus, PX – polopenze deluxe, S – snídaně, SA – soft all inclusive.

RHODOS

HOTEL	MOŽNOSTI STRAVOVÁNÍ	MAXIMÁLNÍ POČET DĚTÍ	VĚK DÍTĚTE			WiFi	PROMO POKOJ		STRANA
Apollo Beach ★★★★	P, A	1	2–12 let				✓		153
Aquagrand Exclusive Deluxe Resort ★★★★★	P, PP	–				✓			213
Atlantica Aegean Blue ★★★★★	A	2	2–13 let	✓	✓	✓			198
Atlantica Dreams Resort & Spa ★★★★★	A	2	2–12 let	✓	✓	✓			232
Atlantica Grecian Village ★★★★	A	1	2–13 let			✓			185
Atlantica Imperial Resort ★★★★★	P, A	–				✓			196
Atrium Palace Thalasso Spa Resort & Villas ★★★★★	P, PP	2	2–12 let			✓			214
Atrium Prestige Thalasso Spa Resort ★★★★★	P, PP	2	2–12 let			✓			218
Avra Beach ★★★★	A	2	2–13 let			✓			174
Belvita Villas ★★★★	S, A	2	2–13 let			✓			210
Boutique 5 & Spa ★★★★★	P	–				✓			219
Calypso Beach ★★★★	A	2	2–13 let	✓		✓	✓		152
Cathrin ★★★★	P, PP	1	2–14 let			✓			160
El Greco ★★	P	2	2–18 let						172
Electra Palace ★★★★★	A	2	2–14 let			✓			176
Elysium Resort & Spa ★★★★★	P	2	2–12 let			✓		✓	144
Esperos Palace ★★★★★	P, A	1	2–13 let			✓			149
Esperos Village Blue ★★★★★	P, A	–				✓			148
Evi ★★★	A	2	2–13 let						164
Evita Bay ★★★★	A	2	2–14 let			✓			156
Evita Resort ★★★★	A	2	2–13 let	✓		✓			154
Fantasy ★★★★	A	2	2–13 let				✓		209
Filerimos Village ★★★★	A	2	2–14 let	✓	✓	✓			182
Funtazie klub Irene Palace ★★★★	P, A	4	2–15 let	✓	✓		✓		202
Funtazie klub LTI Amada Colossos Beach ★★★★★	UA	2	2–14 let	✓	✓	✓	✓	✓	146
Funtazie klub Sunconnect Kolymbia Star ★★★★	A	3	2–14 let	✓	✓	✓			200
Gennadi Grand Resort ★★★★★	P, U	3	2–12 let			✓		✓	230
Golden Odyssey ★★★★	A	3	2–12 let	✓	✓		✓		206
Grecian Fantasia Resort ★★★	P	3	2–10 let			✓			162
Grecotel Lux.Me Rhodos ★★★★	A	2	2–13 let	✓		✓			150
Kalithea Horizon Royal ★★★★★	A	2	2–13 let	✓	✓	✓			188
Kalithea Mare Palace ★★★★	P, PP	1	2–13 let			✓			190
Kamari Beach ★★★★	A	2	2–12 let			✓			217
Kresten Palace ★★★★	P, PP	2	2–15 let			✓	✓		187
LABRANDA Blue Bay ★★★★	A	3	2–12 let	✓		✓			180
LABRANDA Kiotari Bay ★★★★	A	2	2–12 let		✓	✓	✓		228
Lido Star ★★★★	S, P	2	2–12 let			✓			157
Lindos Grand Resort & Spa ★★★★★	S, P	–				✓			212



Skluzavky/tobogány přímo v hotelu zdarma, Splash park přímo v hotelu zdarma, WiFi v hotelu zdarma, Pokoje pro tělesně postižené

RHODOS

HOTEL	MOŽNOSTI STRAVOVÁNÍ	MAXIMÁLNÍ POČET DĚTÍ	VĚK DÍTĚTE			WiFi	PROMO POKOJ		STRANA
Loutanis ★★★	A	2	2–13 let			✓			211
Lydia Maris Resort & Spa ★★★★★	A	2	2–14 let			✓	✓		208
Lymberia ★★★	A	1	2–13 let			✓			161
Mayia Exclusive Resort & Spa ★★★★★	A	–				✓		✓	220
Memphis Beach ★★★★	A	2	2–13 let						204
Mitsis Alila Exlusive Resort & Spa ★★★★★	U	3	2–13 let	✓		✓			142
Mitsis Grand Beach ★★★★★	A	2	2–13 let			✓	✓		168
Mitsis La Vita Beach ★★★★	S, P	1	2–13 let			✓			171
Mitsis Lindos Memories ★★★★★	P	–				✓			216
Mitsis Petit Palais ★★★★	P, A	1	2–13 let			✓			170
Mitsis Rodos Village Beach & Spa ★★★★★	A	3	2–13 let			✓			222
Oasis Hotel & Bungalows ★★★	A	2	2–13 let			✓	✓		194
Oceanis Park ★★★★	A	2	2–13 let			✓			173
Port Royal Villas & Spa ★★★★★	P, A	–				✓			195
Princess Flora ★★★	P, A	2	2–14 let			✓	✓		192
Princess Sun ★★★★	A	2	2–13 let	✓		✓	✓		226
Rodos Princess Beach ★★★★	A	3	2–13 let	✓	✓	✓	✓		224
St. Paradise ★★★	BS, S, P	2	2–15 let			✓			163
Summer Dream ★★★	A	2	2–12 let			✓			184
Sun Palace ★★★★	A	3	2–12 let			✓			158
Sun & Sea ★★★	S	2	2–14 let			✓			163
Sunshine Rhodes ★★★★	A	2	2–14 let	✓	✓	✓	✓		178
The Kresten Royal Villas & Spa ★★★★★	A	2	2–14 let			✓	✓	✓	186
Trianatafillas ★★★	S	3	2–13 let			✓			193
Vergina Sun ★★★	BS	1	2–15 let			✓	✓		165



Zkratky: A – all inclusive, A+ – all inclusive plus, AX – all inclusive de luxe, UA – ultra all inclusive, BS – bez stravování, P – polopenze, PP – plná penze, PP+ – plná penze plus, PX – polopenze deluxe, S – snídaně, SA – soft all inclusive.

KOS

HOTEL	MOŽNOSTI STRAVOVÁNÍ	MAXIMÁLNÍ POČET DĚTÍ	VĚK DÍTĚTE			WiFi	PROMO POKOJ		STRANA
Aegean Village ★★★★	P	2	2–13 let			✓		✓	264
Aeolos Beach ★★★★	P, A	2	2–12 let			✓			314
Akti Palace Resort & Spa ★★★★★	A	3	2–14 let			✓			252
Ammos ★★★★	A	2	2–14 let			✓			293
Apollon ★★★★	A	2	2–13 let			✓	✓		312
Apollon Windmill ★★★★	A	2	2–12 let			✓			310
Asteras Resort ★★★★	A	2	2–13 let	✓		✓			265
Astir Odysseus ★★★★★	P, A	3	2–12 let			✓			294
Atlantica Beach Resort ★★★★	A	2	2–13 let			✓			262
Atlantica Belveder Resort & Spa ★★★★★	P, A	–				✓		✓	260
Atlantica Porto Bello Royal ★★★★	A	2	2–13 let			✓	✓	✓	258
Atlantis ★★★★	A	2	2–12 let			✓			313
Blue Lagoon Ocean ★★★★*	A	–			✓	✓			308
Blue Lagoon Resort & Aquapark ★★★★★	A	3	2–13 let	✓	✓		✓	✓	309
Blue Lagoon Village ★★★★★	A	3	2–13 let	✓		✓		✓	272
Caravia Beach ★★★★*	A	2	2–13 let	✓	✓	✓	✓		278
Caravia Beach ★★★★*	A	–				✓			280
Carda Beach by Atlantica ★★★★★	A	2	2–13 let			✓			254
Cleopatra Superior ★★★	S, P	2	2–13 let			✓			268
Corali ★★★★	P, A	3	2–14 let				✓		300
Dimitra Beach Resort ★★★★*	P, A	2	2–12 let			✓			318
Eleni ★★	S	2	2–12 let						275
Eurovillage Achilles ★★★★	A	2	2–12 let			✓			290
Funtazie klub Evripides Village Beach ★★★*	A	3	2–14 let						266
Funtazie klub Holiday Village Kos by Atlantica ★★★★	A	2	2–13 let	✓	✓	✓			282
Funtazie klub LABRANDA Marine Aquapark Resort ★★★★	A	3	2–12 let	✓	✓	✓			296



Skluzavky/tobogány přímo v hotelu zdarma, Splash park přímo v hotelu zdarma, WiFi v hotelu zdarma, Pokoje pro tělesně postižené

KOS

HOTEL	MOŽNOSTI STRAVOVÁNÍ	MAXIMÁLNÍ POČET DĚTÍ	VĚK DÍTĚTE			WiFi	PROMO POKOJ		STRANA
Gaia in Style ★★★★	A	–				✓			301
Gaia Palace ★★★★★	A	3	2–12 let			✓		✓	292
Gaia Village ★★★★	A	3	2–12 let			✓	✓		302
Giakalis Natura Resort ★★★★	A	2	2–13 let			✓			284
Grand Blue Beach ★★★★★	A	2	2–12 let			✓			256
Grecotel Kos Imperial Thalasso ★★★★★	A	2	2–13 let			✓			306
Grecotel Royal Park ★★★★	A	2	2–13 let	✓	✓	✓			276
Harmony Crest Resort ★★★★	A	–				✓			305
Hermes ★★	S, P	1	2–13 let			✓			285
Ikos Aria ★★★★★	UA	3	2–12 let			✓		✓	270
Ilios Hotel & Farming ★★★★	A	3	2–12 let			✓		✓	299
Ionikos ★★★	S, P	1	2–12 let			✓			274
Kosta Palace ★★★★	S	2	2–12 let			✓			322
Kris Mari ★★★	S	1	2–13 let			✓			269
Magic Life Marmari Palace by Atlantica ★★★★★	A	2	2–13 let		✓	✓		✓	286
Michelangelo Resort & Spa ★★★★★	P, A	2	2–12 let			✓			316
Mitsis Blue Domes Exclusive Resort & Spa ★★★★★	U	3	2–13 let	✓		✓			246
Mitsis Family Village Beach ★★★★	A	3	2–13 let	✓		✓			250
Mitsis Summer Palace Beach ★★★★★	U	3	2–13 let	✓		✓			248
Neptune Resort, Convention Centre & Spa ★★★★★	P	3	2–14 let	✓	✓	✓	✓	✓	288
Nina ★★★	P	2	2–13 let			✓	✓		285
Pyli Bay ★★★★	A	2	2–13 let						281
Theonia ★★	S	1	2–13 let						323
Utopia Blu ★★★★★	A	2	2–13 let			✓			298
Villa Andrews ★★★	A	2	2–12 let			✓			304



Zkratky: A – all inclusive, A+ – all inclusive plus, AX – all inclusive de luxe, UA – ultra all inclusive, BS – bez stravování, P – polopenze, PP – plná penze, PP+ – plná penze plus, PX – polopenze deluxe, S – snídaně, SA – soft all inclusive.

KARPATHOS

HOTEL	MOŽNOSTI STRAVOVÁNÍ	MAXIMÁLNÍ POČET DĚTÍ	VĚK DÍTĚTE			WiFi	PROMO POKOJ		STRANA
Albatros ★★★	S, P	1	2–12 let			✓			347
Alex ★★★	S	–				✓			339
Alimounda Mare ★★★★★	P, PP+	3	2–12 let			✓			336
Castelia Bay ★★	S	1	2–12 let			✓			348
Iolkos ★★★	S, P	1	2–14 let			✓			341
Irini ★★★★	S	3	2–12 let			✓			342
Kyra Panagia ★★★	S	2	2–13 let			✓			343
Miramare Bay ★★★★	S, P	3	2–12 let			✓			338
Olympic ★★★	S, P	1	2–12 let			✓			340
Royal Beach ★★★★	BS, S	3	2–12 let			✓			344
Saint Nicolas ★★★	BS, S	2	2–12 let			✓			346

SAMOS

HOTEL	MOŽNOSTI STRAVOVÁNÍ	MAXIMÁLNÍ POČET DĚTÍ	VĚK DÍTĚTE			WiFi	PROMO POKOJ		STRANA
Arion ★★★★	P, A	1	2–15 let			✓	✓		364
Athena Beach ★★★	S	–				✓			366
Doryssa Seaside Resort ★★★★★	P, A	1	2–13 let			✓			372
Glicorisa Beach ★★★	P	–				✓			374
Kerveli Village ★★★★	P	1	2–13 let						367
Maritsa Bay ★★★	P	2	2–14 let			✓	✓		376
Mykali Bay ★★	P	1	2–13 let			✓			377
Proteas Blu Resort ★★★★★	S, P	–				✓			371
Saint Nicholas ★★★★	A	1	2–14 let			✓	✓	✓	368
Samaina Inn ★★★★	P, A	2	2–12 let			✓			362
So Nice ★★★	BS, S	2	2–12 let			✓			379
Vostalakia Beach ★★★	P	1	2–12 let			✓			378
Zefiros ★★★	P	1	2–12 let			✓			370



Skluzavky/tobogány přímo v hotelu zdarma, Splash park přímo v hotelu zdarma, WiFi WiFi v hotelu zdarma, Pokoje pro tělesně postižené

KORFU

HOTEL	MOŽNOSTI STRAVOVÁNÍ	MAXIMÁLNÍ POČET DĚTÍ	VĚK DÍTĚTE			WiFi	PROMO POKOJ		STRANA
Acharavi Beach ★★★★	P	1	2–12 let			✓		✓	409
Aeolos Beach Resort ★★★★	A	3	2–12 let			✓			422
Alkionis ★★★	P, A	2	2–14 let						424
Almyros Beach ★★★★★	A	2	2–12 let	✓		✓			408
Angela Beach ★★★/ Angela Beach Family Deluxe ★★★★	A	2	2–14 let			✓			407
Atlantica Grand Mediterraneo & Spa ★★★★★	S, P, A	–				✓			404
Cooee Albatros ★★★	P, A	2	2–14 let			✓			420
Delfinia ★★★★	P	2	2–13 let			✓			419
Elea Beach ★★★★	P, A	1	2–13 let			✓	✓	✓	402
Funtazie klub Attika Beach ★★★★	P, PP+	4	2–13 let			✓	✓		414
Funtazie klub Louis Corcyra Beach ★★★★	A	2	2–15 let			✓			398
Golden Mare ★★★★	A	2	2–12 let			✓			406
Golden Sands ★★★	A	2	2–13 let			✓			418
Grecotel LUX.ME Daphnila ★★★★	UA	2	2-12 let			✓			397
Ikos Dassia ★★★★★	U	2	2–12 let		✓	✓		✓	400
Kontokali Bay Resort & Spa ★★★★★	P, PP	2	2–12 let			✓		✓	394
Livadi Nafsika ★★★	A	1	2–12 let			✓	✓		403
MarBella Corfu ★★★★★	P, U	2	2–12 let			✓	✓		425
Mareblue Beach ★★★★	A	2	2–13 let			✓			425
Mayor Capo di Corfu ★★★★	P, A	2	2–12 let	✓		✓		✓	416
Mayor La Grotta Verde Grand Resort ★★★★★	A, A+	–				✓			412
Mayor Pelekas Monastery ★★★★★	P, A	2	2–12 let			✓			410
Nautilus Barbati ★★★	P, A	1	2–12 let			✓			424
Paleo Art Nouveau Hotel ★★★	S, P, A	2	2–12 let			✓	✓		425
Potamaki Beach ★★★	P	1	2–13 let			✓			421
Primasol Louis Ionian Sun ★★★★	A	2	2–14 let	✓		✓			423
Roda Beach Resort & Spa ★★★★★	UA	2	2–13 let	✓	✓	✓			396
Roda Garden Village ★★★	A	2	2–13 let			✓		✓	424
Seabird ★★★	P	2	2–13 let						424
Silver Beach ★★★★	A	–				✓			425
Sunshine Corfu & Spa ★★★★	A	3	2–13 let			✓			405



Zkratky: A – all inclusive, A+ – all inclusive plus, AX – all inclusive de luxe, UA – ultra all inclusive, BS – bez stravování, P – polopenze, PP – plná penze, PP+ – plná penze plus, PX – polopenze deluxe, S – snídaně, SA – soft all inclusive.

LEFKADA

HOTEL	MOŽNOSTI STRAVOVÁNÍ	MAXIMÁLNÍ POČET DĚTÍ	VĚK DÍTĚTE			WiFi	PROMO POKOJ		STRANA
Armonia ★★★	S	2	2–12 let			✓			442
Avra Beach ★★	S, P	1	2–13 let			✓			444
Christiana ★★★	S, P	1	2–13 let			✓			443
Enodia ★★★★	A	2	2–15 let			✓	✓		436
George ★★★	S, P	1	2–12 let			✓			440
Ionian Blue Resort ★★★★★	S, P	2	2–12 let			✓			446
Ionian Riviera ★★★	S, P	1	2–15 let			✓			438
Kalias ★★★	A	2	2–15 let			✓			439
Nefeli ★★★	S	–				✓			453
Odyssey ★★★	S	1	2–12 let			✓			452
Porto Galini ★★★★	S, P, PP	3	2–12 let			✓			448
Porto Ligia ★★★	S	1	2–12 let			✓	✓		451
Red Tower ★★★	S, P	2	2–12 let			✓	✓		450
Sophis & Costas ★★	BS	2	2–13 let			✓			445

KEFALONIE

HOTEL	MOŽNOSTI STRAVOVÁNÍ	MAXIMÁLNÍ POČET DĚTÍ	VĚK DÍTĚTE			WiFi	PROMO POKOJ		STRANA
Apollonion Asterias Resort & Spa ★★★★★	P	2	2–12 let		✓	✓		✓	463
Apostolata Island Resort & Spa ★★★★★	P, A	2	2–12 let			✓			472
Big Village ★★★	S	1	2–12 let			✓			471
Funtazie klub Cephalonia Palace ★★★★	A	2	2–13 let			✓		✓	464
Karavados Beach ★★★	S, P, PP	1	2–14 let			✓			470
Lassi ★★★	S	1	2–13 let			✓			469
Mediterranee ★★★★	P	1	2–12 let			✓			467
Porto Skala ★★★★	P, A	2	2–12 let			✓			474
Summery ★★★	BS, S	1	2–12 let						466
White Rocks ★★★★	S	1	2–12 let			✓			468



Skluzavky/tobogány přímo v hotelu zdarma, Splash park přímo v hotelu zdarma, WiFi WiFi v hotelu zdarma, Pokoje pro tělesně postižené

ZAKYNTHOS

HOTEL	MOŽNOSTI STRAVOVÁNÍ	MAXIMÁLNÍ POČET DĚTÍ	VĚK DÍTĚTE			WiFi	PROMO POKOJ		STRANA
Admiral Argassi ★★★	A	2	2–14 let			✓			513
Admiral Tsilivi ★★★★	A	2	2–13 let	✓		✓			507
Amoudi ★★★	P	1	2–12 let			✓			511
Arion Green Riviera ★★★★	A	2	2–13 let			✓			502
Arion Resort ★★★★	A	2	2–13 let			✓			503
Astir Beach ★★★	S, P, A	1	2–15 let				✓		499
Astir Palace ★★★★	S, P, A	1	2–15 let				✓		499
Atlantica Eleon Grand Resort & Spa ★★★★★	A	1	2–13 let	✓		✓			508
Daisy ★★	S, P	1	2–15 let			✓			512
Denise Beach ★★★★	P	2	2–12 let			✓			496
Diana Palace ★★★★	A	1	2–12 let			✓			513
Exotica ★★★★	A	2	2–12 let			✓			513
Funtazie klub Louis Zante Beach ★★★★	A	2	2–14 let				✓		492
Galaxy ★★★★	P, A	2	2–12 let		✓	✓	✓		490
Gardelli ★★★★	A	2	2–12 let				✓		491
Garden Palace ★★★★	A	2	2–14 let			✓			497
Klelia Beach & Spa ★★★★	A	2	2–12 let			✓			500
Koukounaria ★★★★	S, P	1	2–9 let			✓			512
Lesante & Spa ★★★★★	P, PP	1	2–12 let			✓		✓	506
Lesante Blu Exclusive Beach Resort ★★★★★	S, P	–				✓			504
Majestic ★★★★	A	2	2–12 let						498
Mediterranean Beach Resort ★★★★★	P	2	2–12 let			✓		✓	494
Olea All Suites ★★★★★	S, P	–				✓			512
Sentido Louis Plagos Beach ★★★★	A	2	2–12 let		✓	✓			509
The Bay ★★★★★	P	2	2–12 let			✓		✓	501
Tsamis Zante ★★★★	A	1	2–13 let			✓			510
TUI Sensimar Caravel Zante ★★★★★	A	–				✓		✓	505
Village Inn ★★★	P, A	2	2–12 let						513
Zante Maris Suites ★★★★★	S, P	–				✓			512
Zante Park Resort & Spa ★★★★	P, A	2	2–12 let				✓		495



Zkratky: A – all inclusive, A+ – all inclusive plus, AX – all inclusive de luxe, UA – ultra all inclusive, BS – bez stravování, P – polopenze, PP – plná penze, PP+ – plná penze plus, PX – polopenze deluxe, S – snídaně, SA – soft all inclusive.

PELOPONÉS

HOTEL	MOŽNOSTI STRAVOVÁNÍ	MAXIMÁLNÍ POČET DĚTÍ	VĚK DÍTĚTE			WiFi	PROMO POKOJ		STRANA
Brati Arkoudi ★★★	S	1	2–12 let			✓			539
Brati II. Beach ★★	S, P	1	2–12 let			✓			539
Funtazie klub Aldemar Olympian Village ★★★★★	A	2	2–14 let	✓		✓			528
Funtazie klub Aldemar Royal Olympian Resort ★★★★★	P, A+	2	2–14 let	✓		✓			526
Funtazie klub Grecotel Casa Marron ★★★★	A	3	2–14 let			✓			534
Grecotel Ilia Palms & Aqua Park ★★★★	A	2	2–12 let	✓	✓	✓			533
Grecotel Mandola Rosa & Aqua Park ★★★★★	S, P	2	2–12 let	✓	✓	✓			530
Grecotel Olympia Oasis & Aqua Park ★★★★	P, A	2	2–14 let	✓	✓	✓			532
Grecotel Olympia Riviera & Aqua Park ★★★★★	P	2	2–14 let	✓	✓	✓			531
Niforeika Beach ★★★	SA	1	2–12 let			✓			538
Pavlina Beach ★★★★	A	2	2–13 let			✓			536
The Romanos, a Luxury Collection Resort ★★★★★	S, P	2	2–13 let	✓	✓	✓			525
The Westin Resort Costa Navarino ★★★★★	S, P	3	2–13 let	✓	✓	✓			524



Skluzavky/tobogány přímo v hotelu zdarma, Splash park přímo v hotelu zdarma, WiFi v hotelu zdarma, Pokoje pro tělesně postižené

CHALKIDIKI A OLYMPSKÁ RIVIERA

HOTEL	MOŽNOSTI STRAVOVÁNÍ	MAXIMÁLNÍ POČET DĚTÍ	VĚK DÍTĚTE			WiFi	PROMO POKOJ		STRANA
Aegean Melathron Thalasso & Spa ★★★★★	P, PP	2	2–13 let			✓	✓		584
Ammon Zeus ★★★★	P	1	2–12 let			✓			586
Anastasia Resort & Spa ★★★★★	P, A	2	2–14 let			✓		✓	580
Blue Dolphin ★★★★	P	2	2–13 let			✓			572
Blue Lagoon Princess ★★★★★	A	3	2–13 let		✓	✓		✓	570
Bomo Club Olympus Grand Resort ★★★★	A	2	2–12 let			✓			560
Calimera Simantro Beach ★★★★	A	2	2–12 let			✓		✓	576
Chrousso Village ★★★★	S, P, A	3	2–13 let			✓		✓	582
Cronwell Platamon Resort ★★★★★	UA	2	2–16 let		✓	✓			562
Dolphin Beach ★★★	P, A	3	2–14 let			✓			579
Grecotel Pella Beach ★★★★★	S, P, PP	2	2–14 let			✓			586
Ikos Oceania ★★★★★	UA	2	2–12 let			✓	✓	✓	568
Ikos Olivia ★★★★★	UA	2	2–12 let			✓	✓	✓	569
Iris ★★★★	P, A	2	2–8 let			✓			578
Kronos ★★★★	S, P	2	2–13 let			✓			563
Mediterranean Village & Spa ★★★★★	P	2	2–14 let			✓		✓	558
Mendi ★★★★	P, A	2	2–13 let			✓			581
Miraggio Thermal & Spa ★★★★★	S, P, PP	2	2–12 let			✓			586
Olympios Zeus ★★★	A	2	2–13 let			✓			564
Philoxenia ★★★★	P, A	2	2–12 let			✓			574
Portes Beach ★★★★	P, A	2	2–14 let		✓	✓	✓		585
Simeon ★★★★	P, A	2	2–13 let			✓	✓		575
Village Mare ★★★★	A	3	2–13 let			✓			586



Zkratky: A – all inclusive, A+ – all inclusive plus, AX – all inclusive de luxe, UA – ultra all inclusive, BS – bez stravování, P – polopenze, PP – plná penze, PP+ – plná penze plus, PX – polopenze deluxe, S – snídaně, SA – soft all inclusive.

KYPR

HOTEL	MOŽNOSTI STRAVOVÁNÍ	MAXIMÁLNÍ POČET DĚTÍ	VĚK DÍTĚTE			WiFi	PROMO POKOJ		STRANA
Adams Beach ★★★★★	P, PP	3	2–14 let	✓	✓	✓		✓	634
Amavi ★★★★★	P+, PP+	–				✓	✓		606
Asimina Suites ★★★★★	S, P, UA	–				✓		✓	604
Asterias ★★★★	P, A	2	2–14 let			✓			620
Athena Beach ★★★★★	P, UA	2	2–13 let			✓			605
Atlantica Sun Garden ★★★★	A	2	2–13 let			✓		✓	634
Blue Ivy ★★★★	S, P, P+	2	2–14 let			✓			635
Cavo Maris ★★★★	P, A	3	2–12 let			✓			632
Christofinia ★★★★	P, A	1	2–13 let			✓		✓	624
Constantinos The Great ★★★★★	P, UA	1	2–14 let			✓			635
Coral Beach ★★★★★	P, A	3	2–13 let	✓	✓	✓			608
Crystal Springs ★★★★	P, A	2	2–13 let			✓			630
Cynthiana Beach ★★★	P, A	2	2–12 let			✓			609
Four Seasons de Luxe ★★★★★	S, P, PP	2	2–14 let	✓	✓	✓		✓	610
Funtazie klub Anastasia ★★★★	P, PA	2	2–14 let	✓		✓			628
Funtazie klub Olympic Lagoon Resort ★★★★★	A	3	2–15 let			✓			618
Grand Resort ★★★★★	S, P	2	2–14 let			✓	✓	✓	634
Kanika Elias Beach ★★★★	A	2	2–14 let			✓	✓	✓	614
Kapetanios Bay ★★★	P, PP	2	2–12 let			✓			631
Louis Althea Beach ★★★★	A	2	2–12 let			✓		✓	635
Mare Village by Atlantica ★★★★★	P, A	2	2–14 let			✓			622
Mediterranean Beach ★★★★★	P, PP	2	2–12 let			✓	✓		634
Palm Beach ★★★★★	P, PP	2	2–16 let			✓	✓		616
Pavlo Napa Beach ★★★★	P, A	2	2–14 let			✓	✓		625
St. Raphael Resort ★★★★★	P, UA	3	2–12 let	✓	✓	✓		✓	612
Sunrise Beach ★★★★	P, PP	1	2–13 let			✓			627
Sunrise Pearl Resort & Spa ★★★★★	P	2	2–13 let			✓		✓	626
Tsokkos Paradise ★★★★	P, A	2	2–14 let			✓			635



Skluzavky/tobogány přímo v hotelu zdarma, Splash park přímo v hotelu zdarma, WiFi v hotelu zdarma, Pokoje pro tělesně postižené
Zkratky: A – all inclusive, A+ – all inclusive plus, AX – all inclusive de luxe, UA – ultra all inclusive, BS – bez stravování,
P – polopenze, PP – plná penze, PP+ – plná penze plus, PX – polopenze deluxe, S – snídaně, SA – soft all inclusive.



S aplikací Mapy.cz se na dovolené neztratíte.
Mapy celého světa si můžete stáhnout zdarma do svého telefonu.
Plánujte výlety a nechte se navigovat i bez připojení k internetu.

Aplikace je pro iOS i Android

Stáhnout v App Store

NYNÍ NA Google Play

MAPY.CZ

SPOJENÍ HISTORIE A ROMANTIKY

KRÉTA



Kréta je synonymem pro krásné pláže, památky, zábavu a nádhernou přírodu. Tento ostrov vyhovuje jak milovníkům dobrodružství a noční zábavy, tak klidnějším povahám, které raději tráví čas odpočinkem na pláži. Kréta vyniká svou rozmanitostí, proto zde můžete najít oblasti pulzující turismem i opuštěná místa bez jediného člověka. Pobyt na Krétě tak poskytne možnosti volby úplně každému.



Průměrné nejvyšší teploty v průběhu roku

Měsíc v roce	V	VI	VII	VIII	IX	X
denní teplota vzduchu (°C)	24	28	30	30	28	24
teplota vody (°C)	19	22	24	25	24	23

TO NEJLEPŠÍ

KRÉTA



Ⓐ PALÁC KNÓSSOS

Říká se, že kdo nebyl v Knóssu, nebyl na Krétě. Jedná se o nejzachovalejší a největší archeologickou památku, jež byla v minojské době zřejmě hlavním sídlem vladaře celé Kréty.



Ⓑ CHANIA

Jedno z nejkrásnějších měst Kréty bylo založeno ve středověku Benátčany a někdy bývá přezdíváno za Benátky východu nebo Krásku západu. V minulosti byla Chania hlavním městem Kréty.



Ⓒ GORTYS

Slavné římské město se nacházelo na jihu v centrální části řeckého ostrova. Dnes je tu rozsáhlá archeologická lokalita, která odkryla i gortýnský zákoník.



Ⓓ AGHIOS NIKOLAOS

Malé přístavní městečko ležící na břehu zálivu Mirabello. Malá laguna propojená s přístavem krátkým kanálem mu dodává společně s tavernami a tradičními obchůdky nezapomenutelné kouzlo.



Ⓔ RETHYMNON

Jediné krétské město, které si udrželo středověký ráz, je vystavěno v benátském stylu s nesčetnými kamennými fontánami a úžasnými oblouky, které jsou patrné uvnitř historických budov. Nejlepší výhled na město je z benátské pevnosti Fortrezza.

RODINNÁ DOVOLENÁ

KRÉTA



Ⓕ **WATER CITY**

Velký vodní zábavní park se spoustou atrakcí pro malé i velké návštěvníky.



G CRETAQUARIUM

Mořské akvárium v Gouves patří k nejlepším v Evropě. Je domovem pro cca 200 druhů různých mořských živočichů.



H JEZERO KOURNAS

Jedná se o největší sladkovodní jezero na Krétě. Je zasazeno do překrásné přírody, obklopené horami. Můžete se zde vykoupat, půjčit si šlapadla, a když budete mít štěstí, uvidíte tu i sladkovodní želvy.



I VODNÍ SPORTY

Na Krétě jsou stovky pláží, od malých zátok až po dlouhé pásy pobřeží. Pláže u hlavních letovisek nabízejí široký výběr vodních sportů (vodní lyžování, projížďky na loďkách, kajacích, parasailing).



J ELAFONISI

Pláž se nachází na jihozápadě ostrova a přezdívá se jí také krétský Karibik. Rodiny s dětmi ocení jemný písek a pozvolný vstup do moře.

KRÁSNÉ PLÁŽE

KRÉTA



BALOS

Pláž se nachází na poloostrově Gramvoussa. Jedná se o nádhernou lagunovitou pláž. Kombinace bílého písku a průzračně čistého moře bude pro vás krásným zážitkem.



(L) MATALA

Pláž se nachází na jižním pobřeží. Písek zde je velmi tmavý a z obou stran je uzavřena skalními masivy. V 60. letech byly pláž i městečko oblíbeným místem hippies.



(M) VAI

Pláž je nejoblíbenější na východním pobřeží. Přezdívá se jí také palmová pláž. Palmy v pozadí jí dodávají romantický vzhled.



(N) PREVALI

Krásná písečná pláž obklopená skalisky. Do moře se zde vlévá říčka Megalo Potamo, v okolí můžete pozorovat bahenní želvičky.



(O) FALLASARNA

Pláž s bílým pískem se nachází na západě Kréty. Rodiny s dětmi a páry ocení jemný písek a pozvolný vstup do moře, milovníci šnorchlování krásně čisté moře a zajímavé skalní útvary.

PŘÍRODA A ROMANTIKA

KRÉTA



SANTORINI

Magický ostrov se spoustou kontrastů. Vrstvy lávy se střídají s pískem a skalnatými lávovými útesy, na nichž téměř září bílé domky a kostelíky s modrými kopulemi. Na ostrov se dostanete lodí. Plavba trvá 4–5 hodin.



Q SAMARIA

Nejkrásnější a nejdelší soutěska (18 km) v Evropě. Cesta zabere asi 4–6 hodin chůze přes krásnou a divokou krétskou přírodu.



R OSTROV CHRISSI

Ostrůvek se nachází jižně od Kréty a učaruje vám téměř exotickou krásou – cedrové lesy, nádherné pláže s bílým pískem, tyrkysovým mořem a purpurovými lasturami. Ideální místo pro relax, plavání a šnorchlování.



S KOZY KRI-KRI

Kozy kri-kri naleznete pouze na ostrově Kréta a třech blízkých ostrovech. Tato koza je jedním ze symbolů Kréty, často bývá vyobrazena na různých upomínkových předmětech.



T SOUTĚSKA IMBROS

Soutěska patří po Samarii k nejnavštěvovanějším soutěskám na západní Krétě. Má pouhých 8 km, takže sestup je vhodný i pro rodiny s dětmi.

KRÉTA



PLÁŽE

Ⓐ *Palác Knóssos*
Ⓑ *Chania*
Ⓒ *Gortys*
Ⓓ *Aghios Nikolaos*
Ⓔ *Rethymnon*



PŘÍRODA

Ⓟ *Santorini*
Ⓠ *Samaria*
Ⓡ *Ostrov Chrissi*
Ⓢ *Kozy kri-kri*
Ⓣ *Soutěska Imbros*



RODINNÁ DOVOLENÁ

Ⓕ *Water City*
Ⓖ *Cretaquarium*
Ⓗ *Jezero Kournas*
Ⓘ *Vodní sporty*
Ⓙ *Elafonisi*



KRÁSNÉ PLÁŽE

Ⓚ *Balos*
Ⓛ *Matala*
Ⓜ *Vai*
Ⓝ *Prevali*
Ⓞ *Fallasarna*




STŘEDOZEMNÍ MOŘE
os Kampos
Skaleta
Panormo
Fodele
Amoudara
Kokkini Hani
DIA
Gouves
Analipsis
Anissaras
Chersonissos
Malia
Stalis
DRAGONADA
Elounda
ELASA
igianos Kampos
HERAKLION
A
G
F
C
D
M
L
ADIA
KOUFONISI
20 km

POBYTOVÉ OBLASTI

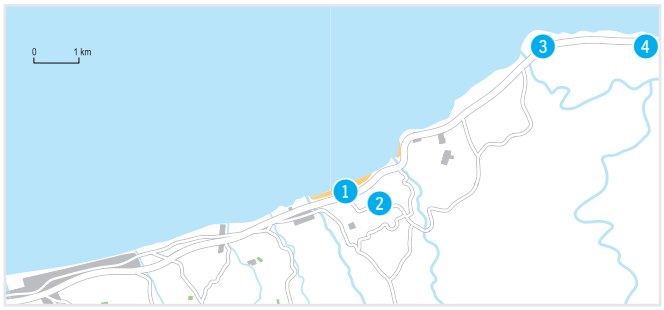

SKALETA / PANORMO

Doba transferu z letiště cca 90 minut

1. Hotel Creta Star ★★★★ str. 66
2. Hotel Gortyna ★★★ str. 67
3. Hotel Iberostar Creta Panorama & Mare ★★★★★ str. 68
4. Hotel Grecotel Marine Palace & Suites ★★★★★ str. 105

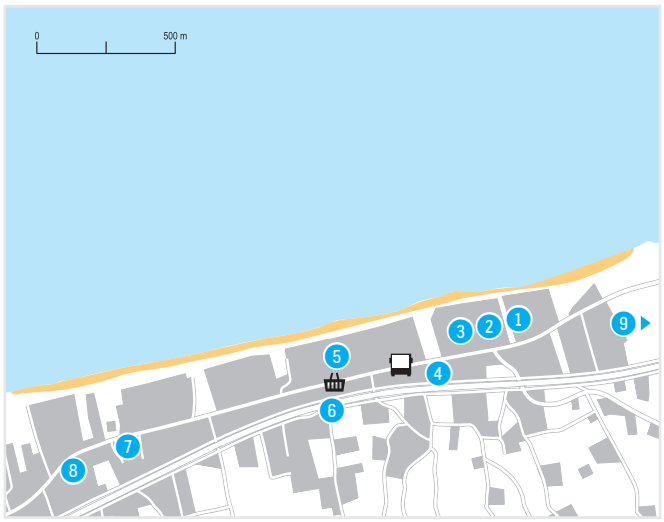

ADELIANOS KAMPOS

Doba transferu z letiště cca 100 minut

1. Hotel Joan Beach ★★★★ str. 60
2. Hotel Seafront ★★★ str. 105
3. Hotel Maravel Land ★★★ str. 63
4. Funtazie klub Rethymno Residence ★★★★ str. 58
5. Funtazie klub Aquila Rithymna Beach ★★★★★ str. 56
6. Hotel The Syntopia ★★★★ str. 62
7. Hotel Rethymno Village ★★★ str. 61
8. Hotel Nefeli ★★★★ str. 104
9. Hotel Grecotel White Palace ★★★★★ str. 64

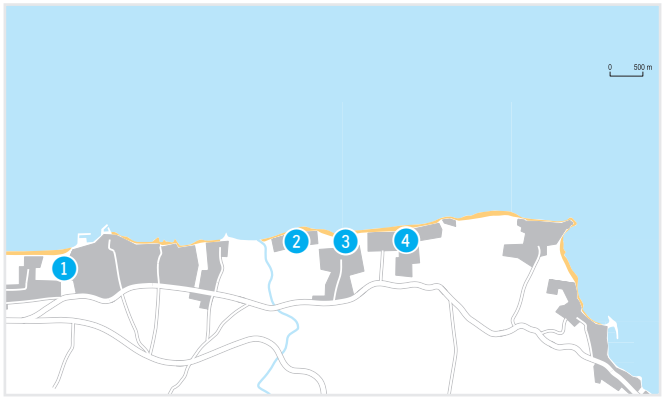

ANALIPSIS / ANISSARAS

Doba transferu z letiště cca 40 minut

1. Hotel Stella Village ★★★★ str. 92
2. Funtazie klub Lyttos Beach ★★★★★ str. 90
3. Hotel Serita Beach ★★★★★ str. 50
4. Hotel Mitsis Laguna Resort & Spa ★★★★★ str. 88



CHERSONISSOS

Doba transferu z letiště cca 50 minut

1. Hotel Porto Greco Village ★★★★ str. 97
2. Hotel Smartline Village Resort & Waterpark ★★★★ str. 96



CHERSONISSOS / STALIS

Doba transferu z letiště cca 45 minut

1. Hotel Star Beach Village ★★★★ str. 94
2. Hotel Mediterraneo ★★★★ str. 95
3. Hotel Nana Golden Beach ★★★★ str. 93
4. Hotel Sentido Blue Sea Beach ★★★★★ str. 105
5. Hotel Cactus Royal ★★★★★ str. 100

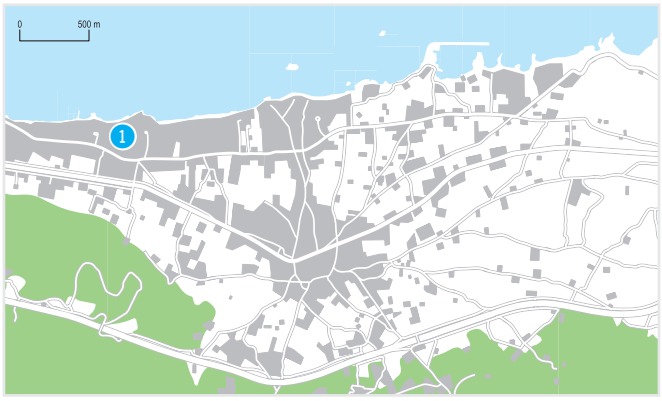

MALIA

Doba transferu z letiště cca 50 minut

1. Hotel Ikaros Beach Luxury Resort & Spa ★★★★★ str. 98

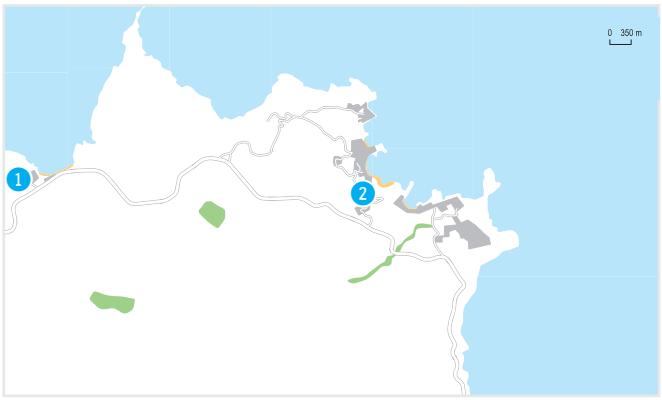

AGHIA PELAGIA / FODELE

Doba transferu z letiště cca 45 minut

1. Funtazie klub Fodele Beach & Waterpark Holiday Resort ★★★★★ str. 70
2. Hotel Blue Bay ★★★★ str. 105



AMOUDARA

Doba transferu z letiště cca 20 minut

1. Hotel Agapi Beach ★★★★★ str. 74
2. Hotel Marilena ★★★★ str. 73
3. Hotel Neptuno Beach ★★★★ str. 77
4. Hotel Marirena ★★★ str. 76
5. Hotel Atlantika Akti Zeus ★★★★ str. 72

POBYTOVÉ OBLASTI

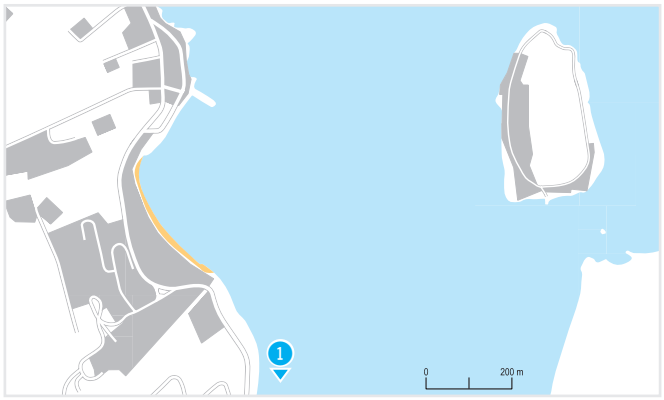

ELOUNDA

Doba transferu z letiště cca 100 minut

1 Hotel Aquila Elounda Village ★★★★★ str. 102

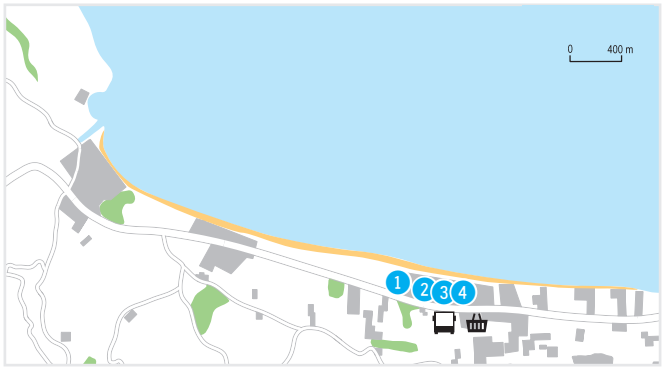

GEORGIOUPOLIS

Doba transferu z letiště cca 50/120 minut

1 Hotel Mythos Palace Resort & Spa ★★★★★ str. 52
2 Hotel Vantaris Beach ★★★★ str. 55
3 Hotel Vantaris Palace ★★★★★ str. 54
4 Hotel Eliros Mare ★★★★ str. 104



GOUVES / KOKKINI HANI

Doba transferu z letiště cca 30 minut

1 Hotel Mitsis Rinela Beach Resort & Spa ★★★★★ str. 78
2 Hotel Kalia Beach ★★★★ str. 81
3 Hotel Despo ★★★ str. 85
4 Hotel Grecotel Amirandes ★★★★★ str. 82
5 Hotel Diogenys Blue Palace ★★★★ str. 84
6 Funtazie klub Sunconnect Marina Beach ★★★★ str. 86
7 Hotel Knossos Beach ★★★★★ str. 80

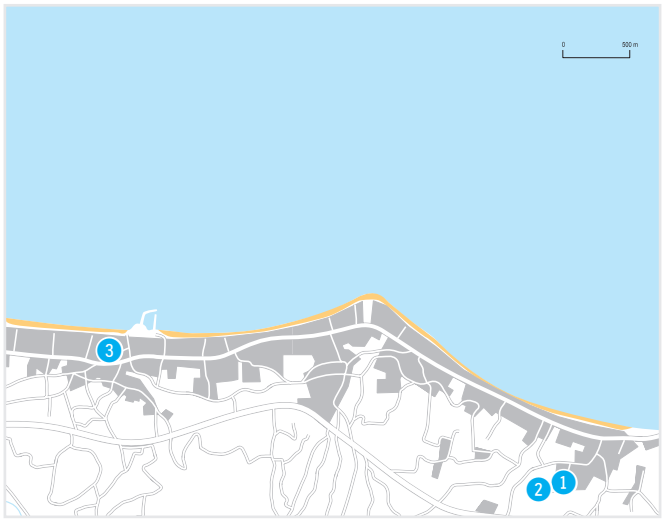

AGIA MARINA / STALOS

Doba transferu z letiště cca 40 minut

1 Aparthotel Koukouras ★★★ str. 49
2 Aparthotel Creta Palm ★★★★ str. 48

PLATANIAS

Doba transferu z letiště cca 40 minut

3 Hotel Porto Platanias Resort ★★★★★ str. 104



KOLYMBARI

Doba transferu z letiště cca 60 minut

1 Hotel Avra Imperial Beach Resort & Spa ★★★★★ str. 47

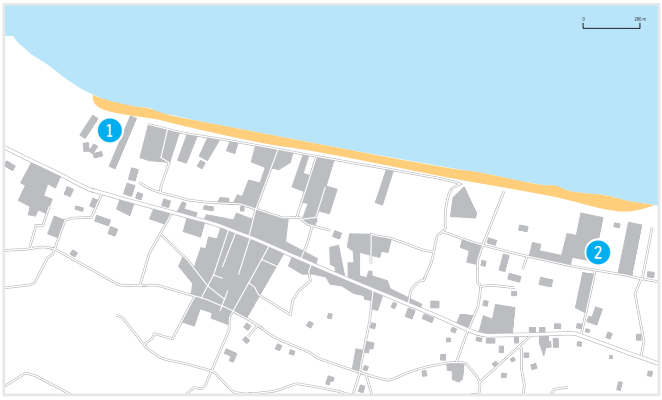

MALEME

Doba transferu z letiště cca 50 minut

1 Funtazie klub Louis Creta Princess ★★★★ str. 44
2 Hotel Solimar Aquamarine ★★★★★ str. 104



KISSAMOS

Doba transferu z letiště cca 60 minut

1 Hotel Molos Bay ★★★★ str. 46



SISSI

Doba transferu z letiště cca 45 minut

1 Hotel Kalimera Kriti ★★★★★ str. 101



Funtazie klub Louis Creta Princess ★★★★

TripAdvisor 4,5
TripAdvisor 1 761 hodnotících

ŘECKO > KRÉTA > MALEME

REZERVUJTE IHNED:

U NÁS EXKLUZIVNĚ | WiFi ZDARMA | DO 14 LET

PROČ PRÁVĚ SEM?

- *Vynikající servis a kuchyně*
- *Bohaté sportovní vyžití*
- *Aquapark součástí hotelu*
- *Program all inclusive v ceně*

Transfer z letiště: **cca 50 minut**
Pláž: **písečnoobláz ková u hotelu**
Lehátka a slunečníky na pláži: **zdarma**
Dítě: **zcela zdarma**

POLOHA Hotelový komplex přímo u pláže v klidné oblasti Maleme, cca 5 km od letoviska Platanias s nákupními možnostmi a cca 17 km od města Chania, 500 m lékárna, 34 km od letiště v Chania, nemocnice 17 km.
VYBAVENÍ Hlavní budova a patrové bungalovy v zahradě, vstupní hala s recepcí, výtahy, obchod se suvenýry, minimarket, hlavní restaurace s terasou, lobby bar, asijská restaurace. V zahradě 2 bazény, bazén pro děti, bazén pro děti se skluzavkami, vodní park (5 skluzavek dle věku, výšky a náročnosti), bar u bazénu, terasa na slunění, lehátka a slunečníky zdarma, osušky oproti kauci, dětské hřiště.
PLÁŽ Přímo u písečnoobláz kové pláže (při vstupu do moře větší oblázky, doporučujeme obuv do vody). Lehátka a slunečníky zdarma, osušky oproti kauci.
POKOJ DRSS: koupelna/WC (vysoušeč vlasů), klimatizace (15. 6. – 15. 9.), lednička, trezor za poplatek, telefon, TV/sat., balkon nebo terasa. Výhled směrem k moři, hlavní budova, velikost pokoje 24 m². **DRSV:** viz DRSS, výhled na moře. **DRP:** viz DRSS, mohou však být situovány kdekoliv. **FRSS:** viz DRSS, rozkládací pohovka. Hlavní budova nebo bungalovy v zahradě. Dětská postýlka zdarma (na vyžádání).
MAXIMÁLNÍ OBSAZENOST POKOJŮ
Dvoulůžkový pokoj (DRSS, DRSV, DRP) 👤👤 | 👤👶
Rodinný pokoj (FRSS) 👤👤👶 | 👤👤👶👶
STRAVOVÁNÍ Viz program all inclusive.
SPORTOVNÍ NABÍDKA Zdarma: 2 tenisové kurty, basketbalové hřiště, fotbalové hřiště, volejbal, aerobik, jóga, vodní pólo, minigolf, stolní tenis.
Za poplatek: biliár, elektronické hry.
PRO DĚTI Dětská postýlka zdarma, dětská stolička v hlavní restauraci, dětský bufet v hlavní restauraci, dětský oddělený bazén, dětské hřiště.
INTERNET Zdarma: WiFi v lobby a na pokojích
Za poplatek: internetový koutek v lobby.
PLATEBNÍ KARTY VISA, EC/MC, AMEX, Diners Club.
WEB www.louishotels.com

ALL INCLUSIVE

- *Snídaně formou bufetu (07.00–10.00 hod.)*
- *Pozdní snídaně (10.00–12.00 hod.)*
- *Oběd formou bufetu (12.00–15.00 hod.)*
- *Večeře formou bufetu (18.30–21.30 hod.)*
- *Večeře Asijská restaurace „Mura“ (nutná rezervace)*
- *Nealkoholické a alkoholické nápoje místní výroby (10.00–24.00 hod.)*
- *Sendviče, toasty, odpoledne káva, čaj a sladké koláče během dnew*







Dvoulůžkový pokoj DRSS







Rodinný pokoj FRPV







Hotel Molos Bay ★★★★

4,0
TripAdvisor 279 hodnotících

REZERVUJTE IHNED:

WiFi ZDARMA | DO 12 LET

PROČ PRÁVĚ SEM?

- *Klidná dovolená*
- *Hotel s přátelskou atmosférou*
- *Přímo u pláže*

Transfer z letiště: **cca 60 minut**
Pláž: **písečná u hotelu**
Lehátka a slunečníky na pláži: **za poplatek**
Dítě: **letenka zdarma**

POLOHA Hotel v klidné lokalitě cca 500 m od letoviska Kissamos a cca 55 km od města Chania. V okolí minimarket, restaurace.
VYBAVENÍ Vstupní hala s recepcí, bar, restaurace, TV místnost. Venku bazén s oddělenou částí pro děti, terasa na slunění, lehátka, slunečníky a osušky zdarma, bar u bazénu.
PLÁŽ Písečná pláž u hotelu. Lehátka a slunečníky za poplatek, osušky zdarma.
MAXIMÁLNÍ OBSAZENOST POKOJŮ
Dvoulůžkový pokoj (DR, DRSS, DRSV) 🧍🧍🧒 | 🧍🧍🧒🧒 | 🧍🧍🧒
Suite (SU, SUSS, SUSV) 🧍🧍🧍🧍 | 🧍🧍🧍🧒 | 🧍🧍🧒🧒
POPIS POKOJŮ **DR:** koupelna/WC (vysoušeč vlasů), klimatizace, lednička, TV/sat., telefon, balkon nebo terasa.
DRSS: viz DR, strana k moři. **DRSV:** viz DR, výhled na moře.
SU: viz DR, prostornější. **SUSS:** viz DRSS, oddělená ložnice.
SUSV: viz SUSS, výhled na moře.
STRAVOVÁNÍ Snídaně a večeře formou bufetu.
SPORTOVNÍ NABÍDKA **Za poplatek:** fitness, sauna, vodní sporty na pláži.

PRO DĚTI Dětská postýlka za poplatek (na vyžádání), dětský bazén.
OFICIÁLNÍ TŘÍDA ★★★★
INTERNET **Zdarma:** WiFi v lobby a na pokojích.
PLATEBNÍ KARTY VISA, EC/MC.
WEB www.molosbayhotel.gr









Hotel Avra Imperial Beach Resort & Spa ★★★★★

4,5
TripAdvisor 1 689 hodnotících

ŘECKO > KRÉTA > **KOLYMBARI**

REZERVUJTE IHNED:

PROČ PRÁVĚ SEM?

- *Luxusní komplex pro náročné*
- *Vhodné pro rodiny s dětmi*
- *Přímo u pláže*
- *Možnost ubytování s privátním bazénem*
- *Pobyt až pro 2 děti zdarma*

Transfer z letiště: **cca 60 minut**
Pláž: **písečnooblázková u hotelu**
Lehátka a slunečníky na pláži: **zdarma**
Dítě: **zcela zdarma**

POLOHA Hotelový komplex obklopený zahradou cca 100 m od centra malé rybářské vesničky Kolymbari, cca 39 km od letiště Chania a cca 23 km západně od města Chania (pravidelné autobusové spojení). Autobusová zastávka v blízkosti hotelu.
VYBAVENÍ Hlavní budova a několik vedlejších budov, vstupní hala s recepcí, lobby bar, 9 konferenčních sálů, minimarket, hlavní restaurace, několik restaurací à la carte, vnitřní bazén. Venku 3 bazény (z toho 1 bazén s oddělenou částí s mořskou vodou a vyhříváním), dětský bazén, jacuzzi, terasa na slunění, lehátka, slunečníky a osušky zdarma, bar u bazénu.
PLÁŽ Přímo u písečnooblázkové pláže (přes příjezdovou komunikaci). Lehátka, slunečníky a osušky zdarma, bar na pláži.
POPIS POKOJŮ DRX: koupelna/WC (hydromasážní sprcha, vysoušeč vlasů, župany, pantofle), klimatizace, TV/sat., CD/DVD přehrávač za poplatek (na vyžádání), telefon, lednička, minibar za poplatek (na vyžádání), trezor, při příletu mísa ovoce, láhev vody a místního vína, balkon nebo terasa.
DRPVX: viz DRX, výhled bazén. **DRSVX:** viz DRX, výhled na moře. **DRSPX:** viz DRX, sdílený bazén. **DRPPX:** viz DRX, privátní bazén. **DRPPS:** viz DRX, prostornější, možnost ubytování až 2 dětí na přistýlce, privátní bazén. **FR:** viz DRX, prostornější, možnost ubytování až 2 dětí na přistýlce, opticky oddělená ložnice.
MAXIMÁLNÍ OBSAZENOST POKOJŮ
Dvoulůžkový pokoj (DRX, DRPVX, DRSVX, DRSPX, DRPPX) 👤👤 | 👤👤🧒 | 👤🧒🧒
Dvoulůžkový pokoj (DRPPS) 👤👤🧒 | 👤👤🧒🧒
Rodinný pokoj (FR) 👤👤🧒 | 👤👤🧒🧒
STRAVOVÁNÍ Snídaně a večeře formou bufetu. Možnost dokoupení oběda formou bufetu.
SPORTOVNÍ NABÍDKA Zdarma: tenis (osvětlení za poplatek), fitness.
Za poplatek: vodní sporty na pláži.
ZÁBAVA Animační programy pro děti i dospělé.
PRO DĚTI Dětský bazén, miniklub, dětské hřiště, dětská postýlka zdarma (na vyžádání).
PRO HANDICAPOVANÉ K dispozici několik bezbariérových pokojů (na vyžádání dle konkrétních požadavků klienta).
OFICIÁLNÍ TŘÍDA De Luxe (★★★★★)
INTERNET Zdarma: WiFi v lobby a na pokojích.
Za poplatek: internetový koutek v lobby.
PLATEBNÍ KARTY EC/MC, VISA.
WEB www.avraimperial.gr

WELLNESS & SPA

- *Za poplatek: péče o celé tělo, různé druhy masáží, kosmetický salon, kadeřnictví, finská sauna, balneoterapie a aromaterapie, vnitřní bazén*









Aparthotel Creta Palm ★★★★

4,0
TripAdvisor 456 hodnotících

ŘECKO > KRÉTA > **STALOS**

REZERVUJTE IHNED:

WiFi ZDARMA | DO 12 LET

PROČ PRÁVĚ SEM?

- *V blízkosti pláže*
- *Hotel vhodný pro rodiny s dětmi*
- *Ubytování v prostorných apartmá nebo studiích*
- *K dispozici bezbariérové pokoje*

Transfer z letiště: **cca 40 minut**
Pláž: **písečná cca 40 m od hotelu**
Lehátka a slunečníky na pláži: **za poplatek**
Dítě: **letenka zdarma**

POLOHA Hotelový komplex v oblasti Stalos cca 7 km od centra města Chania (pravidelné autobusové spojení). V okolí obchody, restaurace a taverny.
VYBAVENÍ Vstupní hala s recepcí, restaurace,TV místnost, bar. Venku 2 bazény, dětský bazén, bar u bazénu, terasa na slunění, lehátka a slunečníky zdarma, osušky za poplatek.
PLÁŽ Písečná pláž cca 40 m od hotelu (přes příjezdovou komunikaci), lehátka, slunečníky a osušky za poplatek.
POPIS POKOJŮ ST: koupelna/WC (vysoušeč vlasů), klimatizace, kuchyňský kout, lednička, trezor za poplatek, TV/sat., balkon. **AP:** viz ST, oddělená ložnice.
MAXIMÁLNÍ OBSAZENOST POKOJŮ
Studio (ST) **i** | **i** | **i**
Apartmá (AP) **i** | **i** | **i**
STRAVOVÁNÍ Snídaně a večeře formou bufetu. Možnost dokoupení programu all inclusive.

SPORTOVNÍ NABÍDKA Zdarma: fitness.
Za poplatek: půjčovna kol, sauna, jacuzzi.
ZVLÁŠTNOSTI Dětské hřiště, dětský bazén, dětská postýlka zdarma.
ZÁBAVA 3× týdně zábavné a tematické večery.
PRO DĚTI Dětské hřiště, dětský bazén, dětská postýlka zdarma.
PRO HANDICAPOVANÉ K dispozici bezbariérové pokoje (na vyžádání).
OFICIÁLNÍ TŘÍDA A (★★★★)
INTERNET Za poplatek: WiFi v lobby a na pokojích.
PLATEBNÍ KARTY VISA, EC/MC.
WEB www.creta-palm.gr

ALL INCLUSIVE

- *Snídaně, oběd a večeře formou bufetu*
- *Lehké občerstvení (10.30–11.45 hod.)*
- *Nealkoholické a alkoholické nápoje místní výroby (11.00–22.00 hod.)*









Aparthotel Koukouras ★★★

4,0
TripAdvisor 45 hodnotících

ŘECKO > KRÉTA > STALOS

REZERVUJTE IHNED:

WiFi ZDARMA | DO 12 LET

PROČ PRÁVĚ SEM?

- *Hotel s přátelskou atmosférou v blízkosti dlouhé písečné pláže*
- *Prostorná apartmá a studia*
- *Výborná dostupnost oblíbeného města Chania*
- *Pobyt až pro 2 děti zdarma*

Transfer z letiště: **cca 30 minut**
Pláž: **písečná cca 60 m od hotelu**
Lehátka a slunečníky na pláži: **za poplatek**
Dítě: **zcela zdarma**

PPOLOHA Hotelový komplex v oblasti Stalos cca 7 km od města Chania (pravidelné autobusové spojení), cca 25 km od letiště Chania. V okolí obchody, restaurace a taverny.
VYBAVENÍ Recepce, bar, restaurace. Venku bazén, dětský bazén, terasa na slunění, lehátka a slunečníky zdarma, bar u bazénu.
PLÁŽ Písečná pláž cca 60 m od hotelu (přes pobřežní komunikaci), lehátka a slunečníky za poplatek, bar na pláži.
POPIS POKOJŮ ST: koupelna/WC (vysoušeč vlasů), klimatizace za poplatek, TV, trezor za poplatek, kuchyňský kout, lednička, balkon nebo terasa. **AP:** viz ST, oddělená ložnice.
MAXIMÁLNÍ OBSAZENOST POKOJŮ
Studio (ST) **ii** | **ii** + **i** | **ii** + **ii**
Apartmá (AP) **iii** | **iii** + **i** | **iii** + **ii**
STRAVOVÁNÍ Bez stravování.
Možnost dokoupení snídaně formou bufetu.
ZÁBAVA 1× týdně řecký večer, možnosti zábavy v Chanii.

PRO DĚTI Dětský bazén, dětská postýlka zdarma.
OFICIÁLNÍ TŘÍDA B (★★★)
INTERNET Za poplatek: WiFi v celém hotelu.
PLATEBNÍ KARTY VISA, EC/MC.
WEB www.koukouras-lia.gr









Hotel Mitsis Serita Beach ★★★★★

4,0
TripAdvisor 1 921 hodnotících

REZERVUJTE IHNED:

NOVINKA | DO 15 LET

PROČ PRÁVĚ SEM?

- *Program all inclusive v ceně*
- *Kvalitní služby*
- *Rodinná dovolená*

- Transfer z letiště: **cca 30 minut**
- Pláž: **písečnooblázková u hotelu**
- Lehátka a slunečníky na pláži: **zdarma**
- Dítě: **letenka zdarma**

POLOHA Hotelový komplex v klidné poloze v letovisku Anissaras, cca 3 km od rušného letoviska Chersonissos (dobré spojení linkovým autobusem).
VYBAVENÍ 276 pokojů, hlavní budova a bungalovy. Vstupní hala s recepcí, výtah v hlavní budově, lobby bar, hlavní restaurace, několik barů, několik restaurací à la carte (řecká, italská, asijská), TV místnost, minimarket, obchod se suvenýry, kadeřnictví. Venku 2 bazény se slanou vodou (jeden se skluzavkou pro děti), dětské brouzdaliště, bar u bazénu, terasa na slunění, lehátka a slunečníky zdarma, osušky oproti kauci.
PLÁŽ Písečnooblázková pláž je oddělena místní pobřežní promenádou (doporučujeme obuv do vody). Lehátka a slunečníky zdarma.
POPIS POKOJŮ **DR/DRP:** koupelna/WC (vysoušeč vlasů), TV/sat., klimatizace, telefon, minilednička (doplňována láhví vody každý 2.den), trezor za poplatek, balkon nebo terasa. **DRSV:** vi. DR, výhled na moře. **BG:** viz DR, bungalov. **BGSV:** viz BG, výhled moře. **FR:** viz DR, ložnice oddělena přepážkou.

MAXIMÁLNÍ OBSAZENOST POKOJŮ
Dvoulůžkový pokoj (DR, DRP, DRSV) 3 | 2+1 | 1+1
Bungalov (BG, BGSV) 3 | 2+1
Rodinný pokoj (FR, FRSS) 3 | 2+2
STRAVOVÁNÍ Viz program all inclusive.
SPORTOVNÍ NABÍDKA **Zdarma:** 2 tenisové kurty, stolní tenis, fitness. **Za poplatek:** vodní sporty na pláži.
ZÁBAVA Denní a večerní animační programy, večery s živou hudbou.
PRO DĚTI Dětské brouzdaliště (se slanou vodou), hřiště a miniklub, židličky v restauraci, možnost hlídání dětí za poplatek (na vyžádání).
OFICIÁLNÍ TŘÍDA ★★★★★
INTERNET **Zdarma:** WiFi v lobby. **Za poplatek:** WiFi na pokojích.
PLATEBNÍ KARTY EC/MC, VISA, AMEX.
WEB www.seritabeach.com

ALL INCLUSIVE

- *Snídaně, oběd a večeře formou bufetu*
- *Vybrané alkoholické a nealkoholické nápoje místní výroby (10.00–24.00 hod.)*
- *1× za pobyt možná návštěva à la carte restaurace (nutná rezervace)*
- *Lehké občerstvení během dne*










ITALIAN









Hotel Mythos Palace Resort & Spa ★★★★★

4,5
TripAdvisor 175 hodnotících

ŘECKO > KRÉTA > **GEORGIOUPOLIS**

REZERVUJTE IHNED:

PROČ PRÁVĚ SEM?

- *Kvalitní servis*
- *Lehátka a slunečníky na pláži zdarma*
- *Kombinace koupání, zábavy a odpočinku*
- *Hotel po renovaci*

Transfer z Chanie/Heraklionu: **cca 50/120 minut**
Pláž: **písečná u hotelu**
Lehátka a slunečníky na pláži: **zdarma**
Dítě: **zcela zdarma**

POLOHA Hotelový komplex po rekonstrukci přímo na pláži cca 4 km od rybářské vesničky Georgioupolis a 17 km od historického města Rethymnon s možností nákupů. Autobusová zastávka cca 200 m od hotelu. V okolí několik obchodů, restaurací a taveren.
VYBAVENÍ Hlavní budova a několik vedlejších budov, vstupní hala s recepcí, italská restaurace à la carte, minimarket, lobby bar. Venku bazén s oddělenou částí pro děti, bar u bazénu, terasa na slunění, lehátka slunečníky a osušky zdarma.
PLÁŽ Písečná pláž u hotelu, plážový bar, lehátka, slunečníky a osušky zdarma.
POKOJ DRX: koupelna/WC (vysoušeč vlasů), župany a pantofle, klimatizace, telefon, TV/sat., minibar za poplatek, trezor, set na přípravu kávy a čaje, balkon nebo terasa. **DRSSX:** viz DRX, strana k moři. **DRSPX:** viz DRX, sdílený bazén. **JSSF**: viz DRX, opticky oddělená ložnice. **JSPP:** viz JSSF, privátní bazén. **VIPP:** Viz JSPP, 2 ložnice, obývací část.
MAXIMÁLNÍ OBSAZENOST POKOJŮ
Dvoulůžkový pokoj (DRX, DRSSX) iii | ii | i
Dvoulůžkový pokoj (DRSPX) iii | ii | i
Junior suite (JSSF, JSSP) iiii | iii | ii
Vila (VIPP) iiii | iii | ii
STRAVOVÁNÍ Viz program all inclusive.
SPORTOVNÍ NABÍDKA Zdarma: fitness, stolní tenis, plážový volejbal, aerobik. **Za poplatek:** kulečník, masáže, sauna, vodní sporty na pláži.
ZÁBAVA Denní i večerní animační programy.
ZVLÁŠTNOSTI Doba transferu z letiště Chania cca 50 minut, z letiště Heraklion cca 120 minut.
PRO DĚTI Dětský bazén, hřiště, miniklub (4–10 let), dětská postýlka zdarma (na vyžádání).
OFICIÁLNÍ TŘÍDA ★★★★★
INTERNET Zdarma: WiFi v lobby.
PLATEBNÍ KARTY VISA, EC/MC.
WEB www.mythos-palace.gr

WELLNESS & SPA

- ***Zdarma:*** *vnitřní bazén*
- ***Za poplatek:*** *různé druhy masáží, kosmetické balíčky, balíčky péče o tělo*

ALL INCLUSIVE

- *Snídaně, oběd a večeře formou bufetu*
- *Lehký snack na pláži (12.00–18.00 hod.)*
- *Káva, čaj, zákusek na pláži (12.00–18.00 hod.)*
- *Půlnoční občerstvení v lobby baru (22.00–24.00 hod.)*
- *Vybrané nealkoholické a alkoholické nápoje místní výroby (10.00–14.00 a 16.00–24.00 hod.)*
- *1× za pobyt možná večeře v à la carte restauraci (nutná rezervace)*
- *Sladký koutek (19.00–22.00 hod.)*
- *Zmrzlina (11.00–18.00 a 19.00–22.00 hod.)*







Dvoulůžkový pokoj

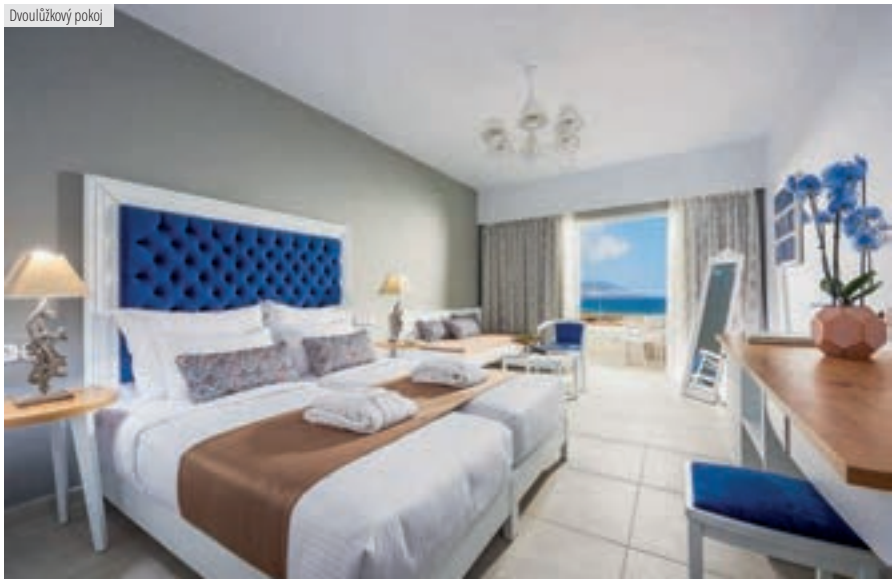





Junior suite







Hotel Vantaris Palace ★★★★★

TripAdvisor 4,0
TripAdvisor 235 hodnotících

REZERVUJTE IHNED:

WiFi ZDARMA | DO 13 LET

PROČ PRÁVĚ SEM?

- *Pokoje s privátním bazénem*
- *Přímo na krásné písečné pláži*
- *Vhodné pro rodiny s dětmi*
- *Kvalitní služby a strava*
- *Oblíbený hotel se stálou klientelou*

Transfer z Chanie/Heraklionu: **cca 50/120 minut**
Pláž: **písečná u hotelu**
Lehátka a slunečníky na pláži: **za poplatek**
Dítě: **zcela zdarma**

POLOHA V klidné poloze cca 3 km od Georgioupolis a cca 15 km Rethymna. V okolí několik obchodů a taveren.
VYBAVENÍ Hlavní budova a několik vedlejších budov. Recepce, restaurace, bar s terasou, zlatnictví, minimarket, vnitřní bazén. Venku bazén s oddělenou částí pro děti, terasa na slunění, lehátka, slunečníky a osušky zdarma.
PLÁŽ Přímo u písečné pláže, lehátka a slunečníky za poplatek, osušky zdarma.
POPIS POKOJŮ **DR/DRP:** koupelna/WC (vysoušeč vlasů), klimatizace, telefon, TV/sat., lednička, trezor za poplatek, terasa nebo balkon. **DRSS:** viz DR, strana k moři. **DRSV:** viz DR, výhled na moře. **DRSF:** viz DR, přímý výhled na moře. **JSSF:** viz DR, prostornější, přímý výhled na moře. **JSPP:** viz JS, privátní bazén, výhled na moře. **FR:** viz DR, ložnice oddělená zatahovacími dveřmi.

MAXIMÁLNÍ OBSAZENOST POKOJŮ
Dvoulůžkový pokoj (DR, DRP, DRSS, DRSV) 🛏🛏 | 🛏🛏 | 🛏🛏
Rodinný pokoj (FR) 🛏🛏🛏 | 🛏🛏🛏 | 🛏🛏🛏
Junior suite (JSSF, JSPP) 🛏🛏🛏 | 🛏🛏🛏
STRAVOVÁNÍ Snídaně a večeře formou bufetu. Možnost dokoupení programu all inclusive.
SPORTOVNÍ NABÍDKA **Za poplatek:** tenis, sauna, jacuzzi, horská kola, vodní sporty na pláži, fitness, stolní tenis, plážový volejbal.
ZVLÁŠTNOSTI Doba transferu z letiště Chania cca 50 minut, z letiště Heraklion cca 120 minut.
ZÁBAVA 1× týdně řecký nebo mezinárodní večer.
PRO DĚTI Dětské hřiště, dětské brouzdaliště, dětská postýlka za poplatek (na vyžádání).
OFICIÁLNÍ TŘÍDA ★★★★★
INTERNET **Zdarma:** WiFi v lobby.
Za poplatek: internetový koutek a WiFi na pokojích.
PLATEBNÍ KARTY VISA, EC/MC, AMEX.
WEB www.vantarishotels.gr

ALL INCLUSIVE

- *Snídaně, oběd a večeře formou bufetu*
- *Snack (11.00–17.00 hod.)*
- *Nealkoholické a alkoholické nápoje místní výroby (11.00–24.00 hod.)*
- *Káva, čaj a zákusek (15.30–17.00 hod.)*
- *Zmrzlina pro děti (12.00–15.30 hod.)*









Hotel Vantaris Beach ★★★★

TripAdvisor 4,0
TripAdvisor 147 hodnotících

REZERVUJTE IHNED:

WiFi ZDARMA | DO 13 LET

PROČ PRÁVĚ SEM?

- *Přímo na dlouhé písečné pláži*
- *Vhodné pro rodiny s dětmi*
- *Klidné okolí*
- *Možnost ubytování až 2 dětí na přistýlce*
- *Oblíbený hotel se stálou klientelou*

Transfer z Chanie/Heraklionu: **cca 50/120 minut**
Pláž: **písečná u hotelu**
Lehátka a slunečníky na pláži: **za poplatek**
Dítě: **zcela zdarma**

POLOHA V klidné poloze cca 45 km od města Chania a cca 3 km od letoviska Georgioupolis. V okolí několik taveren a obchodů.
VYBAVENÍ 170 pokojů, hlavní budova a několik vedlejších budov v zahradě. Recepce, restaurace, bar s terasou, minimarket. Venku bazén, dětské brouzdaliště, terasa na slunění, lehátka, slunečníky a osušky zdarma.
PLÁŽ Přímo u písečné pláže, lehátka slunečníky za poplatek, osušky zdarma, taverna na pláži.
POPIS POKOJŮ DR/DRP: koupelna/WC (vysoušeč vlasů), klimatizace, telefon, TV/sat., lednička, trezor za poplatek, terasa nebo balkon. **DRSS:** viz DR, strana k moři. **DRSV:** viz DR, výhled na moře. **DRSF:** viz DRSV, nejblíže k pláži.
MAXIMÁLNÍ OBSAZENOST POKOJŮ
Dvoulůžkový pokoj (DR, DRP, DRSS, DRSV, DRSF) iii | iiii | iii

STRAVOVÁNÍ Snídaně a večeře formou bufetu. Možnost dokoupení programu all inclusive.
SPORTOVNÍ NABÍDKA Zdarma: tenisové kurty (osvětlení a vybavení za poplatek), stolní tenis, plážový volejbal. **Za poplatek:** vodní sporty na pláži, fitness a jacuzzi v sousedním hotelu Vantaris Palace, masáže.
ZVLÁŠTNOSTI Doba transferu z letiště Chania cca 50 minut, z letiště Heraklion cca 120 minut.
ZÁBAVA 1× týdně řecký večer nebo mezinárodní večer.
PRO DĚTI Dětské hřiště, dětské brouzdaliště, dětské postýlky za poplatek (na vyžádání).
OFICIÁLNÍ TŘÍDA ★★★★
INTERNET Zdarma: WiFi v lobby.
Za poplatek: internetový koutek v lobby a WiFi na pokojích.
PLATEBNÍ KARTY VISA, EC/MC, AMEX.
WEB www.vantarishotels.gr

ALL INCLUSIVE

- *Snídaně, oběd a večeře formou bufetu*
- *Snack (11.00–17.00 hod.)*
- *Nealkoholické a alkoholické nápoje místní výroby (11.00–23.00 hod.)*
- *Káva, čaj a zákusek (15.30–17.00 hod.)*
- *Zmrzlina pro děti (12.00–15.30 hod.)*









Funtazie klub Aquila Rithymna Beach ★★★★★

4,5
TripAdvisor 2 961 hodnotících

ŘECKO > KRÉTA > ADELIANOS KAMPOS

REZERVUJTE IHNED:

U NÁS EXKLUZIVNĚ | WiFi ZDARMA | DO 14 LET

PROČ PRÁVĚ SEM?

- *Bohatý program all inclusive*
- *Velký výběr druhů pokojů*
- *Dlouhá široká pláž*

Transfer z Chanie/Heraklionu: **cca 100 minut**
Pláž: **písečnooblázková u hotelu**
Lehátka a slunečníky na pláži: **zdarma**
Dítě: **zcela zdarma**

POLOHA Komplex v rozlehlé zahradě o rozloze cca 80 000 m², přímo u písečné pláže s oblázky. Centrum letoviska Rethymnon cca 6 km (pravidelné autobusové spojení). V okolí několik obchodů, restaurací a taveren.
VYBAVENÍ 520 pokojů rozmístěných mezi hlavní budovu, bungalovy a dvoupatrové budovy v zahradě. Vstupní hala s recepcí, TV místnost, hlavní restaurace, několik dalších restaurací à la carte, kavárna, obchody, konferenční místnost. V zahradě 3 bazény (z toho 1 s mořskou vodou), bazén pro děti, dětské brouzdaliště, bar u bazénu. Lehátka, slunečníky a osušky zdarma.
PLÁŽ Dlouhá písečná pláž s oblázky přímo u hotelu (součást nejdelší pláže na severu Kréty). Lehátka, slunečníky a osušky zdarma. Část pláže určená k hnízdění ohroženého druhu želvy Caretta caretta, která se v této lokalitě vyskytuje.
POPIS POKOJŮ DR: koupelna/WC (vysoušeč vlasů), klimatizace, telefon, TV/sat., rádio, lednička, trezor, balkon nebo terasa, velikost pokoje 25 m². **DRSV:** viz DR, výhled na moře. **DRP:** viz DR, mohou však být situovány v méně výhodné poloze. **BG:** viz DR, bungalovy v zahradě, velikost pokoje 31 m². **FR:** viz DR,opticky oddělená ložnice, velikost pokoje 33 m². **FRSV:** viz FR, výhled na moře. **JSBG:** viz DR, velikost pokoje 60 m². **SUSV:** viz DRSV, 1 ložnice, hlavní budova, Velikost pokoje 50 m². **JSBGPP:** viz JSBG, privátní bazén. **MZ:** viz DR, 2 koupelny, mezonet v 1. patře, ložnice přístupná po schodech s koupelnou, ostatní vybavení v přízemí, velikost 90 m². **JVISUPP:** viz DR, privátní bazén, velikost 125 m². **SUSV2:** viz SUSV, 2 ložnice, velikost 90 m².

MAXIMÁLNÍ OBSAZENOST POKOJŮ
Dvoulůžkový pokoj (DR, DRP,DRSV) 🛏🛏 | 🛏🛏🛏
Bungalov (BG) 🛏🛏 | 🛏🛏🛏
Rodinný pokoj (FR, FRSV) 🛏🛏🛏 | 🛏🛏🛏🛏
Junior suite villa (JVISUPP) 🛏🛏
Junior suite bungalov (JSBG, JSBGPP) 🛏🛏 | 🛏🛏🛏
Suite (SUSV, SUSV2) 🛏🛏🛏 | 🛏🛏🛏 | 🛏🛏🛏🛏
Mezonet (MZ) 🛏🛏🛏 | 🛏🛏🛏 | 🛏🛏🛏🛏

STRAVOVÁNÍ Snídaně a večeře formou bufetu. Možnost dokoupení programu all inclusive. Možnost bezlepkové stravy.
SPORTOVNÍ NABÍDKA Zdarma: tenisový kurt (vybavení za poplatek), volejbal, basketbal, stolní tenis, sauna, fitness, obří šachy. **Za poplatek:** vodní sporty na pláži, potápěčské centrum, masáže, výuka tenisu pro děti a dospělé.
ZÁBAVA Animační programy pro děti i dospělé, večerní show s hudbou.
PRO DĚTI Dětské brouzdaliště, hřiště, dětské postýlky na vyžádání, židličky a dětské menu v restauraci, miniklub, junior klub, různé kreativní hry a soutěže.
PRO HANDICAPOVANÉ Na vyžádání k dispozici několik bezbariérových pokojů.

OFICIÁLNÍ TŘÍDA De Luxe (★★★★★)
INTERNET Zdarma: WiFi v lobby.
Za poplatek: internetový koutek v lobby (1 hod. zdarma za pobyt).
PLATEBNÍ KARTY VISA, EC/MC.
WEB www.rithymnabeach.com

ALL INCLUSIVE

- *Brzká a pozdní kontinentální snídaně (05.00–07.15 a 10.00–11.00 hod.)*
- *Snídaně formou bufetu (07.15–10.00 hod.)*
- *Oběd formou bufetu (12.30–14.30 hod.)*
- *Večeře formou bufetu (18.30–21.30 hod.)*
- *1× týdně možnost tematické večeře v taverně (nutná rezervace)*
- *Občerstvení během dne*
- *Odpolední káva a koláče (16.00–18.00 hod.)*
- *Vybrané alkoholické a nealkoholické nápoje servírované číšníkem*
- *Půlnoční snack (23.00–24.00)*
- *Minerální voda a místní víno při příjezdu na pokoji*

MYTHICA SERVICE

- *Zvláštní servis pro pokoje typu JSBG, SUSV, JSBGPP, MZ, JVISVPP, SUSV2*
- *Přednostní check-in/out*
- *Welcome drinky a koš s ovocem při příjezdu na pokoji*



Dvoulůžkový pokoj s výhledem na moře DRSV

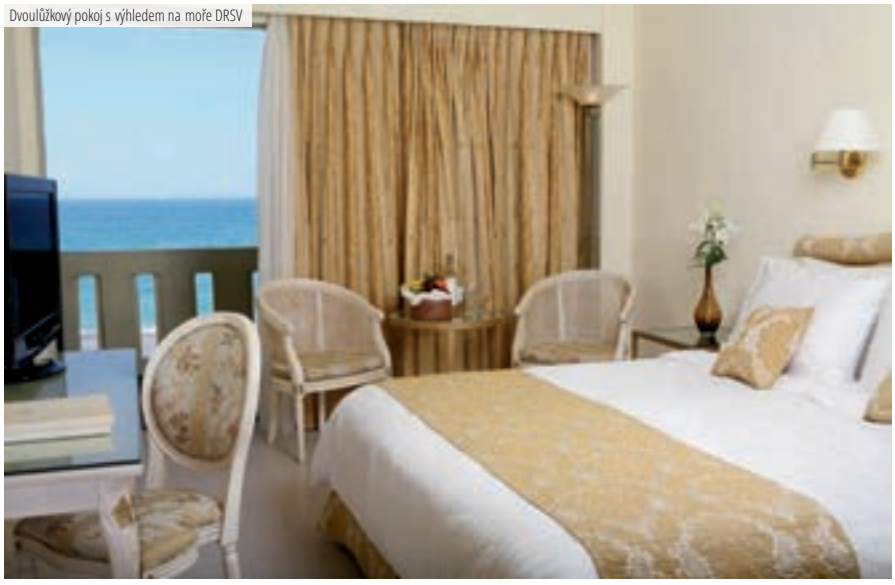





Junior suite bungalow JSBG







Funtazie klub Rethymno Residence ★★★★

TripAdvisor 4,0
TripAdvisor 434 hodnotících

ŘECKO > KRÉTA > **ADELIANOS KAMPOS**

REZERVUJTE IHNED:

U NÁS EXKLUZIVNĚ | WiFi ZDARMA | DO 14 LET

PROČ PRÁVĚ SEM?

- *Pro rodiny až se 4 dětmi*
- *Suite s privátním bazénem*
- *Hotel po celkové rekonstrukci*
- *Oblíbený resort s rodinnou atmosférou*
- *Bazén se skluzavkami*

Transfer z letiště: **cca 100 minut**
Pláž: **písečnooblázková cca 150 m od hotelu**
Lehátka a slunečníky na pláži: **za poplatek**
Dítě: **zcela zdarma**

POLOHA V letovisku Adelianos Kampos cca 6 km od starobylého města Rethymnon (pravidelné autobusové spojení), v blízkosti minimarket, několik restaurací a taveren.
VYBAVENÍ Hlavní budova a několik vedlejších budov. Vstupní hala s recepcí, restaurace, 4 restaurace à la carte, bar. Venku 4 bazény (z toho 1 pouze pro dospělé), 2 bazény pro děti, bazén se skluzavkami, bar u bazénu, terasa na slunění, lehátka, slunečníky zdarma, osušky oproti kauci, bary u bazénů.
PLÁŽ Písečná pláž s oblázky cca 150 m (přes pobřežní komunikaci). Pro vstup do vody doporučujeme obuv. Lehátka a slunečníky za poplatek, osušky oproti kauci.
POPIS POKOJŮ **DR:** koupelna/WC (vysoušeč vlasů), klimatizace, TV/sat., telefon, trezor za poplatek, lednička, voda při příletu, balkon nebo terasa, velikost pokoje 18–20 m². **DRS:** viz DR, prostornější, velikost pokoje 20–22 m². **FRSU | FR:** viz DRS, oddělená ložnice, set na přípravu kávy a čaje, velikost pokoje 28–35 m². **JSPP:** viz DRS, privátní bazén, velikost pokoje 20 m². **SU1:** viz FRSU, župany, velikost pokoje 55 m². **SU2:** viz SU1, 2 ložnice a obývací část.
MAXIMÁLNÍ OBSAZENOST POKOJŮ
Dvoulůžkový pokoj (DR) i i
Dvoulůžkový pokoj (DRS) i i i | i i 🧒
Rodinný pokoj (FRSU, FR) i i i i | i i i 🧒 | i i 🧒🧒
Junior suite (JSPP) i i
Suite (SU1) i i i i | i i i 🧒 | i i 🧒🧒
Suite (SU2) i i i i i i | i i i i i 🧒 | i i i i 🧒🧒 | i i i 🧒🧒🧒 | i i 🧒🧒🧒🧒
STRAVOVÁNÍ Viz program all inclusive. U večeře vyžadovány u pánů dlouhé kalhoty.
SPORTOVNÍ NABÍDKA
Zdarma: stolní tenis, vnitřní bazén, fitness.
Za poplatek: vodní sporty na pláži, masáže.
ZÁBAVA Občas večerní programy, animační programy.
PRO DĚTI Dětské brouzdaliště, dětská postýlka zdarma, miniklub (4–12 let).
PRO HANDICAPOVANÉ K dispozici 5 bezbariérových pokojů (na vyžádání dle požadavků klienta).
OFICIÁLNÍ TŘÍDA A (★★★★)
INTERNET Zdarma: WiFi v celém komplexu.
PLATEBNÍ KARTY VISA, EC/MC.
WEB www.rethymnoresidence.com

ALL INCLUSIVE

- *Snídaně, oběd a večeře formou bufetu*
- *Nealkoholické nápoje, alkoholické nápoje místní výroby, káva, čaj a čokoláda v baru u bazénu a v lobby baru (10.00–22.44 hod.)*
- *Odpolední káva (16.00–17.00 hod.)*
- *Občerstvení (11.00–18.00 hod.)*
- *Zmrzlina (11.00–18.00 hod.)*
- *À la carte restaurace (12.00–20.00 hod.)*

WELLNESS & SPA

- ***Zdarma:** vnitřní bazén, fitness*
- ***Za poplatek:** různé druhy masáží, zábalů, kosmetické balíčky*







Dvoulůžkový pokoj DR







Suite SU







Hotel Joan Beach ★★★★

3,5
TripAdvisor 188 hodnotících

ŘECKO > KRÉTA > **ADELIANOS KAMPOS**

REZERVUJTE IHNED:

PROČ PRÁVĚ SEM?

- *Hotel přímo u pláže*
- *Vhodné pro rodinnou dovolenou*
- *Přátelská atmosféra*
- *Oblíbený hotel*

Transfer z letiště: **cca 100 minut**
Pláž: **písečnooblázková u hotelu**
Lehátka a slunečníky na pláži: **za poplatek**
Dítě: **zcela zdarma**

POLOHA V letovisku Adelianos Kampos, cca 6 km od města Rethymnon. Vzdálenost od letiště v Heraklionu cca 80 km. V okolí obchody, restaurace, taverny.
VYBAVENÍ Vstupní hala s recepcí, salonek, restaurace, bar, společenská místnost s TV, prádelna za poplatek (na vyžádání). Venku bazén s oddělenou částí pro děti, terasa na slunění s lehátky a slunečníky zdarma, bar u bazénu.
PLÁŽ Písečná pláž s oblázky přímo u hotelu. Pro vstup do moře doporučujeme obuv. Lehátka a slunečníky za poplatek.
POPIS POKOJŮ DR/DRP: koupelna/WC (vysoušeč vlasů), telefon, trezor za poplatek, lednička, klimatizace, set na přípravu kávy a čaje, TV/sat., balkon nebo terasa. **FR:** viz DR, oddělená ložnice.
MAXIMÁLNÍ OBSAZENOST POKOJŮ
Dvoulůžkový pokoj (DR, DRP) 3 | 2+1 | 1+1
Rodinný pokoj (FR) 4 | 3+1 | 2+2
STRAVOVÁNÍ Snídaně a večeře formou bufetu. Možnost dokoupení programu all inclusive.

SPORTOVNÍ NABÍDKA Za poplatek: elektronické hry, kulečník, vodní sporty na pláži.
ZÁBAVA Nákupní a zábavní možnosti, bary a restaurace v okolí hotelu, 1× týdně řecký večer.
PRO DĚTI Dětský bazén, dětské hřiště, dětská postýlka zdarma (na vyžádání).
OFICIÁLNÍ TŘÍDA ★★★★
INTERNET Zdarma: WiFi v lobby a na pokojích.
Za poplatek: internetový koutek.
PLATEBNÍ KARTY VISA, EC/MC.
WEB www.joanbeach.com

ALL INCLUSIVE

- *Snídaně, oběd a večeře formou bufetu*
- *Alkoholické a nealkoholické nápoje místní výroby (11.00–23.00 hod.)*
- *Zmrzlina (11.30–12.30 a 15.30–17.30 hod.)*
- *Snack (11.30–12.30 a 16.00–17.00 hod.)*









Hotel Rethymno Village ★★★

3,5
TripAdvisor 215 hodnotících

ŘECKO > KRÉTA > **RETHYMNON**

REZERVUJTE IHNED:

WiFi ZDARMA | DO 14 LET

PROČ PRÁVĚ SEM?

- *Pobyt až pro 2 děti zdarma*
- *Oblíbený hotel v dané kategorii*
- *Vhodné pro rodiny s dětmi i pro páry a jednotlivce*
- *Hotel se stálou klientelou*
- *Dostupnost centra Rethymna*

Transfer z letiště: **cca 100 minut**
Pláž: **písečná cca 150 m od hotelu**
Lehátka a slunečníky na pláži: **za poplatek**
Dítě: **zcela zdarma**

POLOHA Cca 5 km od starobylého centra Rethymnon. V okolí několik obchodů a restaurací.
VYBAVENÍ Vstupní hala s recepcí, místnost s TV, snack bar, restaurace. V zahradě bazén, bazén pro děti, terasa na slunění, lehátka a slunečníky zdarma, bar.
PLÁŽ Písečná pláž cca 150 m od hotelu (přes pobřežní komunikaci). Pro vstup do moře doporučujeme obuv. Lehátka a slunečníky za poplatek.
POPIS POKOJŮ DR/DRP: koupelna/WC, klimatizace za poplatek, hudební kanál, lednička, telefon, TV/sat., trezor za poplatek, balkon nebo terasa. **FR:** viz DR, prostornější.
MAXIMÁLNÍ OBSAZENOST POKOJŮ
Dvoulůžkový pokoj (DR, DRP) 3 | 2+1 | 2+2
Rodinný pokoj (FR) 4 | 3+1 | 2+2
STRAVOVÁNÍ Viz program all inclusive.

SPORTOVNÍ NABÍDKA Zdarma: stolní tenis, šipky.
Za poplatek: vodní sporty na pláži, biliár.
PRO DĚTI Dětský bazén, dětské hřiště, dětská postýlka zdarma, dětské židličky v restauraci.
OFICIÁLNÍ TŘÍDA B (★★★)
INTERNET Zdarma: WiFi v lobby.
Za poplatek: internetový koutek v lobby.
PLATEBNÍ KARTY VISA, EC/MC.
WEB www.rethymnovillage.gr

ALL INCLUSIVE

- *Snídaně, oběd a večeře formou bufetu*
- *Nealkoholické a alkoholické nápoje místní výroby (10.00–23.00 hod.)*
- *Lehké občerstvení (11.00–12.00 a 14.30–15.30 hod.)*
- *Káva, čaj a zákusek (16.30–17.30 hod.)*
- *Zmrzlina (14.30–17.30 hod.)*









Hotel The Syntopia ★★★★

4,5
TripAdvisor 84 hodnotících

REZERVUJTE IHNED:

16+ WiFi ZDARMA

PROČ PRÁVĚ SEM?

- *Hotel pouze pro dospělé*
- *Dostupnost města Rethymnon*
- *All inclusive v ceně*
- *Hotel po celkové rekonstrukci*

Transfer z letiště: **cca 100 minut**
Pláž: **písečnooblázková cca 200 m od hotelu**
Lehátka a slunečníky na pláži: **za poplatek**
Pouze pro dospělé osoby

POLOHA Hotel cca 6 km od města Rethymnon (pravidelné autobusové spojení). V okolí několik obchodů, restaurací a taveren. Letiště Heraklion cca 80 km.
VYBAVENÍ 119 pokojů, vstupní hala s recepcí, hlavní restaurace, bar. Venku bazén, bar u bazénu, terasa na slunění, lehátka a slunečníky zdarma.
PLÁŽ Písečná pláž s oblázky cca 200 m od hotelu. Pro vstup do moře doporučujeme obuv. Lehátka a slunečníky za poplatek.
POPIS POKOJŮ DR: koupelna/WC (vysoušeč vlasů), TV/sat., telefon, trezor, lednička, klimatizace, balkon nebo terasa. **DRPV:** viz DR, výhled na bazén. **DRSVS:** viz DR, prostornější, výhled na moře.
MAXIMÁLNÍ OBSAZENOST POKOJŮ
Dvoulůžkový pokoj (DR, DRPV) **ii**
Dvoulůžkový pokoj (DRSVS) **iii** | **ii**
STRAVOVÁNÍ Viz program all inclusive.
OFICIÁLNÍ TŘÍDA ★★★★
INTERNET Zdarma: WiFi v lobby a na pokojích.

PLATEBNÍ KARTY VISA, EC/MC.
WEB www.thesyntopiahotel.gr

WELLNESS & SPA

- ***Za poplatek:*** *různé druhy masáží a kosmetických balíčků, sauna, relaxační místnost, fitness*

ALL INCLUSIVE

- *Snídaně, oběd a večeře formou bufetu*
- *Alkoholické a nealkoholické nápoje místní výroby (10.00–23.00. hod.)*
- *Snack (10.00–18.00 hod.)*
- *Odpolední káva, čaj, sušenky (16.30–17.30 hod.)*











Hotel Maravel Land ★★★

4,0
TripAdvisor 93 hodnotících

ŘECKO > KRÉTA > **ADELIANOS KAMPOS**

REZERVUJTE IHNED:

WiFi ZDARMA | DO 12 LET

PROČ PRÁVĚ SEM?

- *Pobyt až pro 2 děti zcela zdarma*
- *Možnost ubytování v rodinných pokojích*
- *Oblíbený hotel se stálou klientelou*
- *Rodinný hotel s přátelskou atmosférou přímo u pláže*

Transfer z letiště: **cca 100 minut**
Pláž: **písečnooblázková u hotelu**
Lehátka a slunečníky na pláži: **za poplatek**
Dítě: **zcela zdarma**

POLOHA Cca 6 km od centra Rethymnon (pravidelné linkové spojení autobusem). V okolí několik restaurací, taveren a obchodů.
VYBAVENÍ Hlavní budova a několik vedlejších budov v zahradě. Vstupní hala s recepcí, televizní koutek, restaurace, bar. V zahradě bazén, brouzdaliště, terasa na slunění, lehátka a slunečníky zdarma.
PLÁŽ Přímo u dlouhé písečné pláže s oblázky (pro vstup do vody doporučujeme obuv). Lehátka a slunečníky za poplatek, bar.
POPIS POKOJŮ **DR:** koupelna/WC (vysoušeč vlasů), klimatizace za poplatek, telefon, trezor za poplatek, lednička, TV/sat., balkon nebo terasa. **DRSV:** viz DR, výhled na moře. **FR:** viz DR, malá oddělená ložnice.
MAXIMÁLNÍ OBSAZENOST POKOJŮ
Dvoulůžkový pokoj (DR, DRSV) 🧍🧍 | 🧍🧍🧒 | 🧍🧍🧒🧒
Rodinný pokoj (FR) 🧍🧍🧍🧍 | 🧍🧍🧍🧒 | 🧍🧍🧒🧒

STRAVOVÁNÍ Snídaně a večeře formou bufetu. Možnost dokoupení programu all inclusive.
SPORTOVNÍ NABÍDKA
Za poplatek: biliár, vodní sporty na pláži.
ZÁBAVA Občas je pořádán řecký večer a disko.
PRO DĚTI Dětské brouzdaliště a dětské hřiště, dětská postýlka zdarma.
OFICIÁLNÍ TŘÍDA B (★★★)
INTERNET Zdarma: WiFi v lobby a v baru u pláže.
Za poplatek: internetový koutek v lobby.
PLATEBNÍ KARTY VISA, EC/MC.
WEB www.maravelland.gr

ALL INCLUSIVE

- *Snídaně, oběd a večeře formou bufetu*
- *Nealkoholické a alkoholické nápoje místní výroby (11.00–22.00 hod.)*
- *Snack (11.00–12.00 a 14.00–17.00 hod.)*
- *Odpolední svačina*
- *Čaj, káva a bábovka (16.00–17.00 hod.)*
- *Zmrzlina (11.00–12.30 a 14.30–16.00 hod.)*









Hotel Grecotel White Palace ★★★★★

TripAdvisor 4,5
TripAdvisor 1 307 hodnotících

REZERVUJTE IHNED:

WiFi ZDARMA | DO 14 LET

PROČ PRÁVĚ SEM?

- *Záruka kvalitních služeb hotelového řetězce Grecotel*
- *Hotel přímo na pláži*
- *Dostupnost města Rethymnon*

Transfer z letiště: **cca 100 minut**
Pláž: **písečnooblázková u hotelu**
Lehátka a slunečníky na pláži: **zdarma**
Dítě: **zcela zdarma**

POLOHA Hotelový komplex přímo u pláže v klidné části letoviska Pigianos Kampos. Dobrá dostupnost oblíbeného města Rethymnon (pravidelné spojení linkovým autobusem).
VYBAVENÍ Hlavní budova a několik vedlejších budov, vstupní hala s recepcí, restaurace a několik restaurací à la carte, 8 barů. Venku 4 bazény s mořskou vodou, dětský bazén, lehátka, slunečníky a osušky zdarma.
PLÁŽ Písečná pláž s oblázky přímo u hotelu. Lehátka, slunečníky a osušky zdarma, sprchy, bar na pláži.
POPIS POKOJŮ **DRSVS:** koupelna/WC (vysoušeč vlasů, župany), telefon, klimatizace, rádio, TV/sat., minibar za poplatek, trezor, set na přípravu kávy a čaje, při příletu voda, víno a koš ovoce, balkon nebo terasa, výhled na moře. **DRSVX:** viz DRSVS, prostornější. **BGSV:** viz DRSVS, bungalov. **FR:** viz DRVSX, opticky oddělená ložnice, výhled do zahrady. Další typy pokojů (na vyžádání)
MAXIMÁLNÍ OBSAZENOST POKOJŮ
Dvoulůžkový pokoj (DRSVS) | **Dvoulůžkový pokoj (DRSVX)** | **Bungalov (BGSV)** | **Rodinný pokoj (FR)**
STRAVOVÁNÍ Viz program ultra all inclusive.
SPORTOVNÍ NABÍDKA **Zdarma:** stolní tenis, plážový volejbal, jóga a pilates, tenis. **Za poplatek:** vodní sporty na pláži.
ZÁBAVA Večerní programy s živou hudbou a tancem.
PRO DĚTI Dětský bazén, dětská postýlka zdarma, minikluby dle věkové kategorie, dětský bufet, hotelový obchod se zbožím pro kojence.
PRO HANDICAPOVANÉ K dispozici několik bezbariérových pokojů (na vyžádání dle konkrétních požadavků).
OFICIÁLNÍ TŘÍDA ★★★★★
INTERNET **Zdarma:** WiFi v celém hotelu.
PLATEBNÍ KARTY VISA, EC/MC.
WEB www.grecotel.com

WELLNESS & SPA

- ***Zdarma:*** *fitness, relaxační místnost*
- ***Za poplatek:*** *různé druhy masáží a zábalů, kosmetický salon, manikúra*

ULTRA ALL INCLUSIVE

- *Snídaně, oběd a večeře formou bufetu (výběr z několika restaurací)*
- *Vybrané alkoholické a nealkoholické nápoje místní výroby (10.30–00.30 hod.)*
- *Občerstvení během dne*
- *Vstup do aquaparku v sesterském hotelu Club Marine Palace*
- *Káva, čaj a sušenky během dne*
- *Zmrzlina*









Dvoulůžkový pokoj Superior

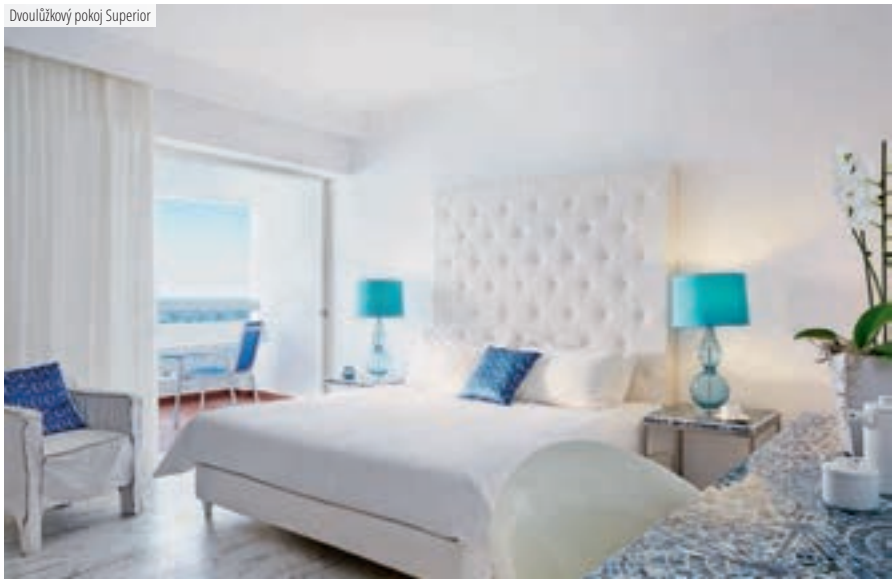











Hotel Creta Star ★★★★

4,0
TripAdvisor 731 hodnotících

REZERVUJTE IHNED:

17+ | WiFi ZDARMA

PROČ PRÁVĚ SEM?

- *Hotel s kvalitním servisem*
- *Klidná oblast*
- *Program all inclusive v ceně*
- *Dostupnost města Rethymnon*
- *Hotel jen pro dospělé*

Transfer z letiště: **cca 80 minut**
Pláž: **písečná u hotelu**
Lehátka a slunečníky na pláži: **za poplatek**
Pouze pro dospělé osoby

POLOHA Hotel v klidné oblasti cca 12 km východně od města Rethymnon (pravidelné linkové spojení) a cca 65 km od letiště Heraklion.
VYBAVENÍ 324 pokojů, vstupní hala s recepcí, restaurace s terasou, lobby bar, konferenční místnost, minimarket. Venku bazén, dětský bazén (oba s mořskou vodou), bar u bazénu, terasa na slunění, lehátka, slunečníky a osušky zdarma.
PLÁŽ Písečná pláž přímo u hotelu. Lehátka a slunečníky za poplatek, osušky zdarma.
POPIS POKOJŮ DR: koupelna/WC (vysoušeč vlasů), klimatizace, trezor za poplatek, TV/sat., telefon, set na přípravu kávy a čaje, lednička, balkon nebo terasa. **DRSS:** viz DR, strana k moři. **DRSV:** viz DR, výhled na moře.
MAXIMÁLNÍ OBSAZENOST POKOJŮ
Dvoulůžkový pokoj (DR, DRSS, DRSV) i i i | i i
STRAVOVÁNÍ Viz program all inclusive.

SPORTOVNÍ NABÍDKA Zdarma: tenis, minigolf, stolní tenis, šipky, plážový volejbal.
ZÁBAVA Denní a večerní animační programy.
OFICIÁLNÍ TŘÍDA ★★★★
INTERNET Zdarma: WiFi v lobby a na pokojích.
PLATEBNÍ KARTY VISA, EC/MC.
WEB www.cretastar.gr

ALL INCLUSIVE

- *Snídaně, oběd a večeře formou bufetu*
- *Tematické večery*
- *Vybrané alkoholické a nealkoholické nápoje místní výroby (10.00–24.00 hod.)*
- *Denní snack (10.00–18.00 hod.)*
- *Odpolední káva, čaj, sušenky (16.00–18.00 hod.)*
- *Zmrzlina (10.00–18.00 hod.)*









Hotel Gortyna ★★★

TripAdvisor 221 hodnotících 2,5

ŘECKO > KRÉTA > **SKALETA / RETHYMNON**

REZERVUJTE IHNED:

PROČ PRÁVĚ SEM?

- *Pro nenáročné klienty*
- *Cenově výhodná nabídka*
- *Ve vybraných termínech jednolůžkový pokoj bez příplatku*
- *Pobyt až pro 2 děti zdarma*

Transfer z letiště: **cca 80 minut**
Pláž: **písečná cca 400 m od hotelu**
Lehátka a slunečníky na pláži: **za poplatek**
Dítě: **zcela zdarma**

POLOHA Od centra Rethymnon cca 12 km (pravidelné autobusové spojení, zastávka přímo u hotelu).
VYBAVENÍ Hlavní budova a bungalovy, recepce, TV místnost, bar a restaurace. Venku bazén, dětské brouzdaliště, terasa na slunění, lehátka a slunečníky zdarma.
PLÁŽ Cca 400 m od písečné pláže (přístup na pláž podchodem pod pobřežní komunikací). Lehátka a slunečníky za poplatek.
POPIS POKOJŮ **DR:** koupelna/WC (vysoušeč vlasů), klimatizace (21. 5. – 30. 9. zdarma), TV/sat., lednička za poplatek, trezor za poplatek, balkon nebo terasa. **FR:** viz DR, prostornější.
MAXIMÁLNÍ OBSAZENOST POKOJŮ
Dvoulůžkový pokoj (DR) 2 | 2+1
Rodinný pokoj (FR) 4 | 3+1 | 2+2
STRAVOVÁNÍ Snídaně a večeře formou bufetu. Možnost dokoupení programu all inclusive.
SPORTOVNÍ NABÍDKA **Zdarma:** stolní tenis a tenis. **Za poplatek:** biliár a vodní sporty.

ZÁBAVA Občas řecký večer.
PRO DĚTI Dětské hřiště, dětská postýlka, brouzdaliště.
OFICIÁLNÍ TŘÍDA B (★★★)
INTERNET **Zdarma:** WiFi v lobby.
Za poplatek: internetový koutek a WiFi na pokojích.
PLATEBNÍ KARTY EC/MC, VISA.
WEB www.hotelgortyna.gr

ALL INCLUSIVE

- *Snídaně, obědy a večeře formou bufetu*
- *Nealkoholické a alkoholické nápoje místní výroby (11.00–22.00 hod.)*









Hotel Iberostar Creta Panorama & Mare ★★★★★

4,5
TripAdvisor 2 708 hodnotících

ŘECKO > KRÉTA > **PANORMO / RETHYMNON**

REZERVUJTE IHNED:

WiFi ZDARMA | DO 13 LET

PROČ PRÁVĚ SEM?

- *Bohaté sportovní vyžití*
- *Služby na vysoké úrovni a výborná kuchyně*
- *Oblíbený hotel se stálou klientelou*
- *Klidné okolí*
- *Bohaté zázemí pro rodiny s dětmi*

Transfer z letiště: **cca 75 minut**
Pláž: **písečnooblázková u hotelu**
Lehátka a slunečníky na pláži: **za poplatek**
Dítě: **zcela zdarma**

POLOHA Klidné místo na vyvýšenině nad 2 písečnooblázkovými zálivy, cca 18 km východně od městečka Rethymnon (pravidelné linkové spojení) a cca 3 km od rybářské vesnice Panormo.

VYBAVENÍ 454 pokojů rozdělených mezi hlavní budovu a bungalovy v zahradě. Vstupní hala s recepcí, hlavní restaurace, italská restaurace, snack bar, taverna, lobby bar, vnitřní bazén, konferenční místnost, minimarket. V zahradě 5 bazénů (z toho 3 s mořskou vodou), bazén pro děti, bar u bazénu, terasa na slunění, lehátka a slunečníky zdarma, osušky oproti kauci.

PLÁŽ Písečná pláž s oblázky přímo u hotelu, lehátka a slunečníky za poplatek.

POPIS POKOJŮ **DR:** koupelna/WC (vysoušeč vlasů), klimatizace, TV/sat., hudební kanál, telefon, trezor za poplatek, lednička, balkon nebo terasa. **DRSV:** viz DR, výhled na moře. **FRSV:** viz DR, prostornější, výhled na moře. **BG:** viz DR, mimo hlavní budovu. **BGSV:** viz BG, výhled na moře. **BGF:** viz BG, oddělená ložnice.

MAXIMÁLNÍ OBSAZENOST POKOJŮ
Dvoulůžkový pokoj (DR, DRSV) 🛏 | 🛏🧒 | 🧒🧒
Rodinný pokoj (FRSV) 🛏🛏 | 🛏 | 🛏🧒🧒
Bungalov (BG, BGSV) 🛏 | 🛏🧒 | 🧒🧒
Bungalov (BGF) 🛏🛏 | 🛏🧒 | 🛏🧒🧒

STRAVOVÁNÍ Snídaně a večeře formou bufetu. Možnost dokoupení programu all inclusive.

SPORTOVNÍ NABÍDKA **Zdarma:** volejbal, basketbal a další míčové hry, aerobik, minigolf, stolní tenis, fitnes. **Za poplatek:** 3 tenisové kurty, sauna, masáže, jacuzzi, biliár, vodní sporty na pláži.

ZÁBAVA Denní animační programy pro děti i dospělé, občas řecký večer s živou hudbou.

PRO DĚTI Dětský bazén, miniklub (pro děti 4–7 let), hlídání dětí za poplatek (na vyžádání), fun park, dětská postýlka zdarma.

PRO HANDICAPOVANÉ V hlavní budově na vyžádání k dispozici několik bezbariérových pokojů (dle konkrétních požadavků klienta).

OFICIÁLNÍ TŘÍDA ★★★★

INTERNET **Zdarma:** WiFi v lobby a na pokojích. **Za poplatek:** internetový koutek v lobby.

PLATEBNÍ KARTY VISA, EC/MC, Diners Club..

WEB www.iberostar.com

ALL INCLUSIVE

- *Snídaně, oběd a večeře formou bufetu*
- *Brzká kontinentální snídaně, pozdní rozšířená kontinentální snídaně*
- *1× za pobyt možnost večeře v řecké taverně*
- *Občerstvení, zmrzlina (10.00–18.00 hod.)*
- *Odpolední káva a čaj*
- *Vybrané alkoholické a nealkoholické nápoje místní i mezinárodní výroby (10.00–01.00 hod.)*



Rodinný bungalov













Funtazie klub Fodele Beach & Waterpark Holiday Resort ★★★★★

TripAdvisor 4,5 **TripAdvisor 724** hodnotících

ŘECKO > KRÉTA > **FODELE**

REZERVUJTE IHNED:

U NÁS EXKLUZIVNĚ | WiFi ZDARMA | DO 13 LET

PROČ PRÁVĚ SEM?

- *Aquapark součástí hotelu*
- *Prostorné moderní rodinné pokoje*
- *Klidná poloha stranou rušnějších středisek*

Transfer z letiště: **cca 60 minut**
Pláž: **písečná u hotelu**
Lehátka a slunečníky na pláži: **zdarma**
Dítě: **letenka zdarma**

POLOHA 25 km západně od Heraklionu v oblasti Fodele. Vesnička Fodele s několika restauracemi a obchody 3 km, letovisko Agia Pelagia 7 km, zastávka autobusu 300 m (spojení s městy Heraklion a Rethymnon). Nemocnice v hlavním městě (25 km), letiště 30 km.

VYBAVENÍ Hlavní budova s výtahem a několik vedlejších budov ve svahu bez výtahu. Vstupní hala s recepcí, 3 restaurace (z toho 2 à la carte – nutná rezervace, za poplatek), bar, snack bar, konferenční místnost, TV místnost, obchod – supermarket, hlavní bazén, relaxační bazén, dětské brouzdaliště, bar u bazénu, lehátka a slunečníky zdarma, osušky zdarma (výměna za poplatek), terasa u bazénu, v horní části komplexu aquapark se 7 skluzavkami (dle věku a náročnosti, 10.30–18.00 hod.) a 6 bazény, lékař v dopoledních a odpoledních hodinách, kadeřník.

PLÁŽ Písečná pláž přímo u hotelu, při vstupu místy oblázky, u hotelu. Lehátka a slunečníky zdarma, osušky zdarma (výměna za poplatek), sprchy, WC, bar na pláži, dětské hřiště.

POPIS POKOJŮ **DR:** koupelna/WC (vysoušeč vlasů), TV/sat., telefon, klimatizace, trezor za poplatek, lednice, balkon nebo terasa, velikost pokoje 21–25 m². **DRSV:** viz DR, výhled na moře. **DRP:** viz DR, mohou však být situovány v méně příznivé poloze, velikost 21 m². **DRSSF:** viz DRSV, prostornější, umístěné ve spodní části hotelu blíže k pláži, budova s výtahem, minibar s nealkoholickými nápoji a pivem denně doplňován, set na přípravu kávy/čaje, velikost pokoje 28–32 m². **DRSNS:** viz DRSV, velikost pokoje 25 m². **FRSUN:** viz DRSNS bez výhledu na moře, opticky oddělená ložnice, velikost 34 m². **FRS:** viz DR, ložnice jako oddělená místnost, 4 pevná lůžka, každá místnost má vlastní klimatizaci a TV, set na přípravu kávy/čaje, pokoj po rekonstrukci, velikost pokoje 31–38 m². **FRSU:** viz FRS, 2 koupelny, prostornější, minibar s nealkoholickými nápoji a pivem denně doplňován, velikost pokoje 55–60 m². Dětská postýlka zdarma (na vyžádání).

MAXIMÁLNÍ OBSAZENOST POKOJŮ
Dvoulůžkový pokoj (DR, DRSV) i i↾
Dvoulůžkový pokoj (DRP) i i
Dvoulůžkový pokoj (DRSSF) i i i↾ | i i↾↾
Dvoulůžkový pokoj (DRSNS) i i i | i i↾
Rodinný pokoj (FRSUN) i i↾↾
Rodinný pokoj (FRS) i i i↾ | i i↾↾
Rodinný pokoj suite (FRSU) i i i i | i i i↾↾ | i i↾↾↾

STRAVOVÁNÍ Viz program all inclusive.

SPORTOVNÍ NABÍDKA **Zdarma:** stolní tenis, fotbal, multifunkční hřiště, lukostřelba, fitness (osoby starší 18 let), tenis (1 hodina denně, osvětlení za poplatek), vodní pólo, aerobik, plážový volejbal, mini golf
Za poplatek: sauna, masáže, biliár, vodní sporty na pláži.

PRO DĚTI Dětská postýlka zdarma, dětská stolička v hlavní restauraci, dětský bazén, vodní atrakce pro nejmenší v hotelovém aquaparku.

OFICIÁLNÍ TŘÍDA ★★★★★

INTERNET **Zdarma:** WiFi v areálu hotelu.
Za poplatek: internetový koutek v lobby.

PLATEBNÍ KARTY VISA, EC/MC, AMEX.

WEB www.fodelebeach.gr

ALL INCLUSIVE

- *Snídaně formou bufetu (07.00–11.00 hod.)*
- *Brzká snídaně (05.00–07.00 hod.)*
- *Oběd formou bufetu včetně show cooking (12.30–14.30 hod.)*
- *Večeře formou bufetu včetně show cooking (18.30–21.30 hod.)*
- *Pozdní večeře (21.30–23.00 hod.)*
- *Snack bar u bazénu (10.00–18.00 hod.)*
- *Odpolední káva a zákusky (16.30–17.30 hod.)*
- *Lobby bar (17.30–01.00 hod.), v ceně all inclusive do 23.00 hod.*
- *Alkoholické a nealkoholické nápoje místní výroby (10.00–23.00 hod.)*

WELLNESS & SPA

- *Moderní wellness centrum – masáže, salon krásy (za poplatek)*



Dvoulůžkový pokoj Sun s výhledem na moře DRSNS

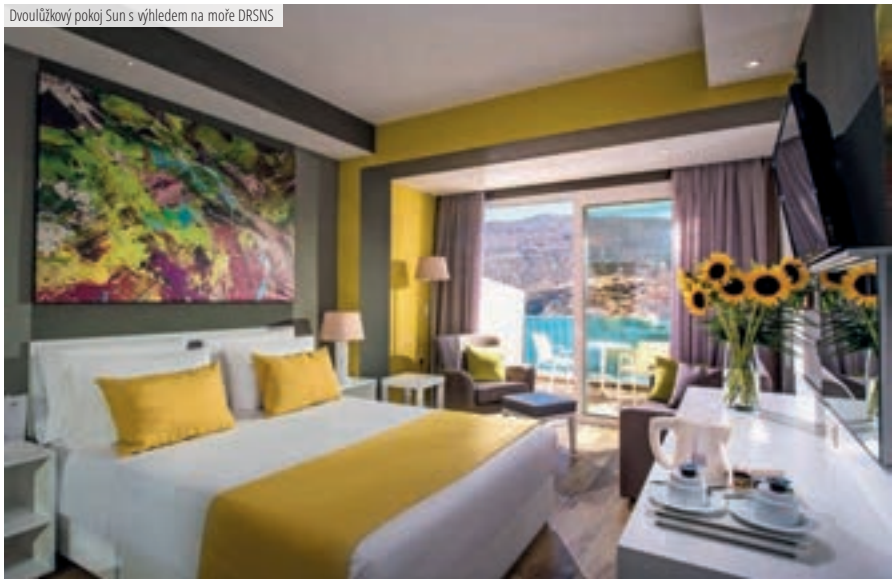





Rodinný pokoj Sunset FRSUN







Hotel Atlantica Akli Zeus ★★★★

4,5
TripAdvisor 1 628 hodnotících

ŘECKO > KRÉTA > **AMOUDARA**

REZERVUJTE IHNED:

NOVINKA | WiFi ZDARMA | DO 12 LET

PROČ PRÁVĚ SEM?

- *Dostupnost hlavního města Heraklion*
- *Dlouhá písečnooblázková pláž u hotelu*
- *All inclusive v ceně*
- *Lehátka a slunečníky na pláži zdarma*

Transfer z letiště: **cca 15 minut**
Pláž: **písečnooblázková u hotelu**
Lehátka a slunečníky na pláži: **zdarma**
Dítě: **zcela zdarma**

POLOHA Hotelový komplex v zahradě cca 10 km od letiště Heraklion. V okolí obchody, restaurace. Dobré autobusové spojení s hlavním městem.
VYBAVENÍ 368 pokojů, vstupní hala s recepcí, hlavní restaurace, řecká a italská restaurace à la carte, lobby bar, snack bar, konferenční místnost, minimarket. Venku 2 bazény, dětský bazén, terasa na slunění, lehátka a slunečníky zdarma, osušky oproti kauci, bar u bazénu, součástí resortu vodní park (skluzavky omezeny věkem a výškou).
PLÁŽ Písečnooblázková pláž přímo u hotelu. Lehátka a slunečníky zdarma, osušky oproti kauci.
POPIS POKOJŮ **DR:** koupelna/WC (vysoušeč vlasů), TV/sat., klimatizace, lednička, telefon, trezor za poplatek, láhev vody při příletu, rychlovarná konvice, balkon nebo terasa. **TR:** viz DR, prostornější. **FR:** viz DR, prostornější, zatahovací dveře.
MAXIMÁLNÍ OBSAZENOST POKOJŮ
Dvoulůžkový pokoj (DR) i i
Třílůžkový pokoj (TR) i i i | i i
Rodinný pokoj (FR) i i i i | i i i | i i i
STRAVOVÁNÍ Viz program all inclusive.
SPORTOVNÍ NABÍDKA **Zdarma:** fitness, plážový volejbal, aquaaerobik, šipky, vodní park, stolní tenis. **Za poplatek:** vodní sporty na pláži, biliár.
ZÁBAVA Denní a večerní animační programy, večery s živou hudbou.
PRO DĚTI Dětský bazén, dětská postýlka zdarma, miniklub (4–12 let).
OFICIÁLNÍ TŘÍDA ★★★★
INTERNET **Zdarma:** WiFi v celém hotelu.
PLATEBNÍ KARTY VISA, EC/MC.
WEB www.atlanticahotels.com

WELLNESS & SPA

- *Za poplatek: různé druhy masáží a kosmetických balíčků*

ALL INCLUSIVE

- *Snídaně, oběd a večeře formou bufetu*
- *Snack (10.30–18.00 hod.)*
- *Alkoholické a nealkoholické nápoje místní výroby (09.00–24.00 hod.)*
- *Odpolední káva, čaj, zákusky (16.00–17.00 hod.)*
- *Zmrzlina*
- *Večerní snack (22.00–24.00 hod.)*
- *1× za pobyt návštěva à la carte restaurace (nutná rezervace)*









Hotel Marilena ★★★★

3,0
TripAdvisor 542 hodnotících

ŘECKO > KRÉTA > **AMOUDARA**

REZERVUJTE IHNED:

WiFi ZDARMA | DO 13 LET

PROČ PRÁVĚ SEM?

- *Dobrá poloha pro výlety*
- *Dostupnost centra Heraklionu*
- *Program all inclusive v ceně*
- *V blízkosti písečné pláže*
- *Cenově výhodná nabídka*

Transfer z letiště: **cca 15 minut**
Pláž: **písečná cca 150 m od hotelu**
Lehátka a slunečníky na pláži: **za poplatek**
Dítě: **zcela zdarma**

POLOHA Cca 5 km západně od hlavního města Heraklion. V okolí obchody, restaurace, bary.
VYBAVENÍ Hotelový komplex tvořený 3 budovami, 212 pokojů, vstupní hala s recepcí, hlavní restaurace, lobby bar s venkovní terasou, TV místnost. Venku bazén, terasa na slunění, lehátka a slunečníky zdarma, osušky oproti kauci, bar u bazénu.
PLÁŽ Písečná pláž cca 150 m od hotelu. Lehátka a slunečníky za poplatek.
MAXIMÁLNÍ OBSAZENOST POKOJŮ
Dvoulůžkový pokoj (DR, DRSV, DRP) 🧍🧍 | 🧍🧍🧒 | 🧍🧒
Rodinný pokoj (FR) 🧍🧍🧒🧒 | 🧍🧍🧒🧒🧒
Rodinný pokoj (FR1) 🧍🧍🧒🧒🧒 | 🧍🧍🧒🧒🧒🧒
POPIS POKOJŮ DR: koupelna/WC (vysoušeč vlasů), klimatizace, TV/sat., telefon, trezor za poplatek, miniledničká, balkon nebo terasa. **DRP:** viz DRS, v přízemí. **DRSV:** viz DRS, výhled na moře. **FR:** viz DRS, prostornější. **FR1:** viz DRS, oddělená ložnice.

STRAVOVÁNÍ Viz program all inclusive.
SPORTOVNÍ NABÍDKA Zdarma: stolní tenis, šipky.
PRO DĚTI Dětské hřiště, dětská postýlka zdarma.
OFICIÁLNÍ TŘÍDA A (★★★★)
INTERNET Zdarma: WiFi v lobby a na pokojích.
Za poplatek: internetový koutek v lobby.

ALL INCLUSIVE

- *Snídaně, oběd a večeře formou bufetu*
- *Alkoholické a nealkoholické nápoje místní výroby (10.00–23.00 hod.)*
- *Snack (10.00–17.00 hod.)*









Hotel Agapi Beach ★★★★

4,5
TripAdvisor 879 hodnotících

REZERVUJTE IHNED:

WiFi ZDARMA | DO 14 LET

PROČ PRÁVĚ SEM?

- *Výborný servis a kuchyně*
- *Krásná písečná pláž přímo u hotelu*
- *K dispozici několik bezbariérových bungalovů*
- *Pro náročnější klienty*

Transfer z letiště: **cca 15 minut**
Pláž: **písečná u hotelu**
Lehátka a slunečníky na pláži: **zdarma**
Dítě: **zcela zdarma**

POLOHA Hotelový komplex v zahradě cca 6 km západně od Heraklionu, v letovisku Amoudara, přímo na pláži. V okolí možnosti nákupů a zábavy.
VYBAVENÍ Hlavní budova a bungalovy v krétském stylu. Vstupní hala s recepcí, restaurace s mezinárodní a řeckou kuchyní, taverna, italská restaurace à la carte, lobby bar, konferenční místnost. V zahradě 3 bazény, dětské brouzdaliště, terasa na slunění, lehátka, osušky a slunečníky zdarma.
PLÁŽ Přímo u písečné pláže. Lehátka, slunečníky a osušky zdarma. Taverna na pláži.
POPIS POKOJŮ **DR:** koupelna (vysoušeč vlasů), WC, klimatizace, telefon, TV/sat., hudební kanál, trezor, balkon nebo terasa. **DRSV:** viz DR, výhled na moře. **DRPRE:** viz DRSV, župany, set na přípravu kávy a čaje. **BG:** viz DR, mimo hlavní budovu. **BGPV:** viz BG, výhled na bazén. **BGS:** viz BG, poloha v okolí bazénů a v blízkosti moře.

MAXIMÁLNÍ OBSAZENOST POKOJŮ
Dvoulůžkový pokoj (DR) 2 | 2+1
Rodinný pokoj (DRSV, DRPRE) 3 | 3+1 | 3+2
Bungalov (BG, BGPV, BGS) 3 | 3+1 | 3+2
STRAVOVÁNÍ Viz program all inclusive.
SPORTOVNÍ NABÍDKA **Zdarma:** 2 tenisové kurty (osvětlení a výuka za poplatek), fitness, volejbal, šipky, stolní tenis, šlapadla, kánoe. **Za poplatek:** biliár, sauna, jacuzzi, parní lázně, masáže.
ZÁBAVA Animační programy a večery s živou hudbou.
PRO DĚTI Dětské brouzdaliště, hřiště, miniklub, dětský bufet, hlídání dětí za poplatek (na vyžádání), dětská postýlka zdarma.
PRO HANDICAPOVANÉ Na vyžádání k dispozici několik bezbariérových BGS.
OFICIÁLNÍ TŘÍDA A (★★★★)
INTERNET **Zdarma:** WiFi v lobby.
Za poplatek: internetový koutek v lobby.
PLATEBNÍ KARTY VISA, EC/MC, AMEX, Diners Club.
WEB www.agapibeach.gr

ALL INCLUSIVE

- *Snídaně, oběd a večeře formou bufetu*
- *1× za pobyt možnost večeře v řecké taverně nebo italské restauraci à la carte*
- *Čaj, káva, cappuccino, alkoholické a nealkoholické nápoje místní a mezinárodní výroby v taverně nebo v baru na pláži (11.00–17.30 hod.)*
- *Alkoholické a nealkoholické nápoje místní výroby v hlavním baru (17.00–01.00 hod.)*
- *Odpolední káva, čaj a zákusky (16.00–17.30 hod.)*
- *Zmrzlina*
- *Pozdní večeře formou sendvičů (21.30–23.00 hod.)*







Bungalov







Dvoulůžkový pokoj

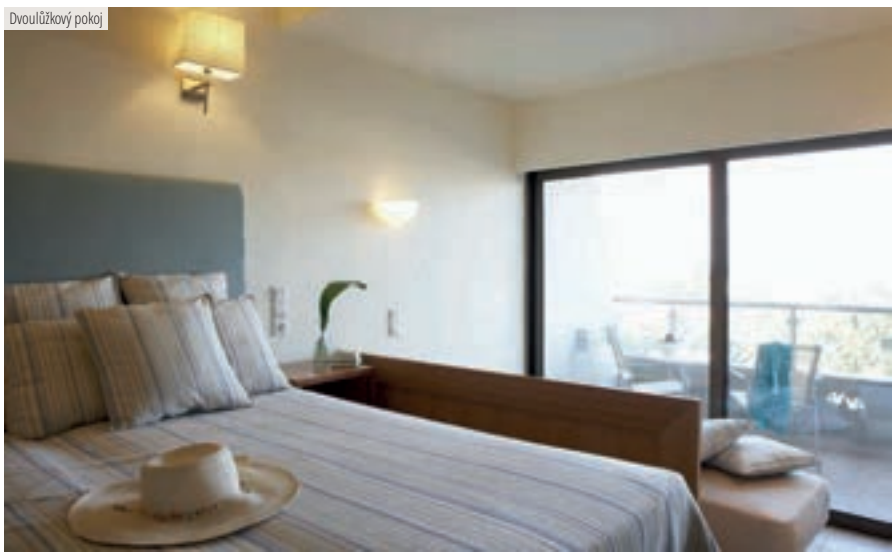





Hotel Marirena ★★★

TripAdvisor 3,5
TripAdvisor 292 hodnotících

REZERVUJTE IHNED:

WiFi ZDARMA | DO 12 LET

PROČ PRÁVĚ SEM?

- *Hotel v blízkosti pláže a centra*
- *Dostupnost hlavního města*
- *Možnost dokoupení all inclusive*

Transfer z letiště: **cca 15 minut**
Pláž: **písečná cca 100 m od hotelu**
Lehátka a slunečníky na pláži: **za poplatek**
Dítě: **zcela zdarma**

POLOHA Hotel 4 km západně od hlavního města Heraklion, v okolí obchody, restaurace, taverny.
VYBAVENÍ 55 pokojů, vstupní hala s recepcí, restaurace, TV místnost. Venku bazén, dětské brouzdaliště, terasa na slunění, lehátka a slunečníky zdarma, bar u bazénu.
PLÁŽ Písečná pláž cca 100 m. Lehátka a slunečníky za poplatek.
POPIS POKOJŮ DR: koupelna/WC (vysoušeč vlasů), klimatizace, lednička, TV/sat., telefon, trezor za poplatek, rychlovarná konvice, telefon, balkon nebo terasa. **FR:** viz DR, oddělená ložnice.
MAXIMÁLNÍ OBSAZENOST POKOJŮ
Dvoulůžkový pokoj (DR) 3 | 2+1 | 2+2
Rodinný pokoj (FR) 4 | 3+1 | 2+3
STRAVOVÁNÍ Snídaně a večeře formou bufetu. Možnost dokoupení programu all inclusive.
SPORTOVNÍ NABÍDKA Za poplatek: vodní sporty na pláži.
ZÁBAVA Nákupní a zábavní možnosti v blízkém centru letoviska.

PRO DĚTI Dětská postýlka zdarma (na vyžádání), dětské brouzdaliště.
OFICIÁLNÍ TŘÍDA ★★★
INTERNET Zdarma: WiFi v celém hotelu.
PLATEBNÍ KARTY VISA, EC/MC.
WEB www.wwhm.eu

ALL INCLUSIVE

- *Snídaně a večeře formou bufetu v hotelové restauraci*
- *Oběd formou menu v hotelové taverně*
- *Neomezená konzumace alkoholických a nealkoholických nápojů místní výroby (11.00–21.00 hod.)*
- *Odpolední káva, čaj, sušenky (16.00–18.00 hod.)*









Hotel Neptuno Beach ★★★★

4,5
TripAdvisor 562 hodnotících

REZERVUJTE IHNED:

WiFi ZDARMA | DO 13 LET

PROČ PRÁVĚ SEM?

- *Oblíbený hotel se stálou klientelou*
- *Přímo na dlouhé písečné pláži*
- *Výhodná poloha pro výlety*
- *V okolí možnosti zábavy a nákupů*

Transfer z letiště: **cca 15 minut**
Pláž: **písečná u hotelu**
Lehátka a slunečníky na pláži: **zdarma**
Dítě: **zcela zdarma**

POLOHA V turistickém centru Amoudara cca 6 km od centra Heraklionu (pravidelné autobusové spojení). V okolí obchody, restaurace, taverny.
VYBAVENÍ 136 pokojů rozdělených mezi hlavní a 2 vedlejší budovy, recepce, restaurace, TV místnost, bar. Venku bazén, dětské brouzdaliště, terasa na slunění s lehátky a slunečníky zdarma, osušky oproti kauci.
PLÁŽ Písečná pláž u hotelu. Lehátka a slunečníky zdarma, osušky oproti kauci.
POPIS POKOJŮ DR: koupelna/WC (vysoušeč vlasů), klimatizace, TV/sat., telefon, lednička, set pro přípravu kávy a čaje, hudební kanál, trezor za poplatek, balkon nebo terasa. **DRS:** viz DR, moderně zařízené, láhev vína při příletu. **DRSS:** viz DR, boční výhled na moře. **DRSSS:** viz DRS, zrenovované, boční výhled na moře. **FR:** viz DR, prostornější, palanda pro děti.

MAXIMÁLNÍ OBSAZENOST POKOJŮ
Dvoulůžkový pokoj (DR, DRSS, DRS, DRSSS)
Rodinný pokoj (FR)
STRAVOVÁNÍ Viz program all inclusive.
SPORTOVNÍ NABÍDKA Zdarma: stolní tenis, pétangue, volejbal, aerobik, šipky, vodní pólo.
Za poplatek: vodní sporty na pláži, biliár, masáže.
ZVLÁŠTNOSTI Vzhledem k poloze v postranní ulici je transfer z letiště cca 150 m od hotelu.
ZÁBAVA 6× týdně jednoduchý animační program, noční show, soutěže.
PRO DĚTI Dětský bazén, animační program a miniklub, dětské hřiště, dětská postýlka zdarma (na vyžádání).
OFICIÁLNÍ TŘÍDA A (★★★★)
INTERNET Zdarma: WiFi v celém hotelu.
Za poplatek: internetový koutek v lobby.
PLATEBNÍ KARTY VISA, EC/MC, AMEX.
WEB www.zeushotels.gr

ALL INCLUSIVE

- *Snídaně, oběd a večeře formou bufetu*
- *Nealkoholické a alkoholické nápoje místní výroby (10.30–23.00 hod.)*
- *2× týdně tematická večeře*
- *Snack (11.00–12.30 a 15.00–17.30 hod.)*
- *Káva, čaj a zákusek (16.00–17.00 hod.)*
- *Zmrzlina (10.30–19.30 hod.)*


Dvoulůžkový pokoj Superior







Mitsis Rinela Beach Resort & Spa ★★★★★

TripAdvisor 4,5
TripAdvisor 3 029 hodnotících

ŘECKO > KRÉTA > **KOKKINI HANI**

REZERVUJTE IHNED:

U NÁS EXKLUZIVNĚ | WiFi ZDARMA | DO 13 LET

PROČ PRÁVĚ SEM?

- *Bohaté zázemí pro rodiny s dětmi*
- *Oblíbený hotel se stálou klientelou*
- *Přímo u pláže*
- *Pobyt až pro 2 děti zdarma*
- *Lehátka a slunečníky na pláži zdarma*

Transfer z letiště: **cca 30 minut**
Pláž: **písečná u hotelu**
Lehátka a slunečníky na pláži: **zdarma**
Dítě: **zcela zdarma**

POLOHA Hotelový komplex na klidnějším místě nedaleko centra letoviska Kokkini Hani a cca 12 km od hlavního města Heraklion. V okolí několik obchodů, restaurací a taveren.
VYBAVENÍ Hlavní budova a několik vedlejších budov v zahradě, vstupní hala s recepcí, hlavní restaurace, restaurace à la carte, lobby bar, minimarket. Venku několik bazénů se slanou vodou, bazény pro děti (jeden se skluzavkou), bar u bazénu. Terasa na slunění s lehátky slunečníky a osušky zdarma.
PLÁŽ Písečná pláž u hotelu. Lehátka, slunečníky a osušky zdarma, bar u pláže.
POPIS POKOJŮ **DR:** koupelna (vysoušeč vlasů), WC, klimatizace, TV/sat., lednička, minibar (doplňován každý 2. den), trezor, set pro přípravu kávy a čaje, telefon, balkon nebo terasa. **DRSV:** viz DR, výhled na moře. **DRSF:** viz DR, poloha nejblíže k moři. **BGSV:** viz DRSV, bungalov. **FRPP:** viz FR, privátní bazén **FR:** viz DR, ložnice oddělená posuvnými dveřmi. **FRSV:** viz FR, výhled na moře. **SUSV:** viz DRSV, oddělená ložnice.

MAXIMÁLNÍ OBSAZENOST POKOJŮ
Dvoulůžkový pokoj (DR, DRSV, DRSF) 3 | 3+1 | 2+1
Rodinný pokoj (FR, FRPP, FRSV) 4 | 3+1 | 2+2
Bungalov (BGSV) 3 | 3+1
Suite (SUSV) 3 | 2+1
STRAVOVÁNÍ Viz program all inclusive.
SPORTOVNÍ NABÍDKA **Zdarma:** tenis, stolní tenis, plážový volejbal, půjčovna šlapadel. **Za poplatek:** biliár, vodní sporty na pláži.
ZÁBAVA Animační programy pro děti a dospělé.
PRO DĚTI Dětský bazén, bazén se skluzavkou, dětské menu, hřiště, miniklub (4–12 let), dětská postýlka zdarma.
OFICIÁLNÍ TŘÍDA ★★★★★
INTERNET **Zdarma:** WiFi v lobby a na pokoji (low speed). **Za poplatek:** WiFi (high speed).
PLATEBNÍ KARTY VISA, EC/MC.
WEB www.mitsishotels.gr

WELLNESS & SPA

- *Za poplatek: vnitřní bazén, různé druhy masáží a zábalů, kosmetické balíčky*

ALL INCLUSIVE

- *Snídaně, oběd a večeře formou bufetu*
- *Vybrané alkoholické a nealkoholické nápoje (10.00–24.00 hod.)*
- *Lehké občerstvení během dne, zmrzlina pro děti v baru u bazénu*
- *Možnost večeře v à la carte restauraci (nutná rezervace)*









Rodinný pokoj













Hotel Knossos Beach ★★★★★

4,0
TripAdvisor 1 184 hodnotících

REZERVUJTE IHNED:

NOVINKA | WiFi ZDARMA | DO 12 LET

PROČ PRÁVĚ SEM?

- *Hotel přímo u pláže*
- *Lehátka a slunečníky na pláži zdarma*
- *Možnost dokoupení all inclusive*

Transfer z letiště: **cca 30 minut**
Pláž: **písečná u hotelu**
Lehátka a slunečníky na pláži: **zdarma**
Dítě: **letenka zdarma**

POLOHA Hotelový komplex cca 10 km od letiště, nedaleko centra letoviska Kokkini Hani. V okolí obchody, restaurace, taverny.
VYBAVENÍ Hlavní budova, komplex bungalovů, vstupní hala s recepcí, restaurace, lobby bar, TV místnost. Venku 2 bazény, dětský bazén, terasa na slunění, lehátka, slunečníky a osušky zdarma.
PLÁŽ Písečná pláž přímo u hotelu. Lehátka, slunečníky a osušky zdarma.
POPIS POKOJŮ **BGWF:** WC, koupelna (vysoušeč vlasů), klimatizace, TV/sat., trezor, telefon, set na přípravu kávy a čaje, balkon, přímo u pláže. **BGWFS:** viz BGWF, velká terasa. **SU:** viz BGWF, oddělená ložnice, privátní gazebo na pláži, poloha v rámci resortu, výhled do zahrady. **SUSV:** viz SU, výhled na bazén.
MAXIMÁLNÍ OBSAZENOST POKOJŮ
Bungalov (BGWF, BGWFS)
Suite (SU, SUSV)
STRAVOVÁNÍ Snídaně a večeře formou bufetu. Možnost dokoupení programu all inclusive.

SPORTOVNÍ NABÍDKA **Zdarma:** fitnes, tenis, lukostřelba, plážový volejbal, šipky, stolní tenis. **Za poplatek:** vodní sporty na pláži, různé druhy masáží, biliárd.
ZÁBAVA Animační program pro děti a dospělé.
PRO DĚTI Dětský bazén, dětská postýlka zdarma, dětské hřiště, miniklub (4–12 let).
OFICIÁLNÍ TŘÍDA ★★★★★
INTERNET **Zdarma:** WiFi v celém resortu a na pokojích.
PLATEBNÍ KARTY VISA, EC/MC.
WEB www.knossosbeach.gr

ALL INCLUSIVE

- *Snídaně, oběd a večeře formou bufetu*
- *Neomezená konzumace vybraných alkoholických a nealkoholických nápojů (10.30–24.00 hod.)*
- *Odpolední káva, čaj, zákusky, zmrzlina (16.00–17.00 hod.)*
- *Lehké občerstvení (10.30–18.30 hod.)*









Hotel Kalia Beach ★★★★

3,5
TripAdvisor 375 hodnotících

REZERVUJTE IHNED:

NOVINKA | WiFi ZDARMA | DO 12 LET

PROČ PRÁVĚ SEM?

- *Hotel v blízkosti pláže*
- *All inclusive v ceně*
- *Pevná lůžka v rodinných pokojích*

Transfer z letiště: **cca 30 minut**
Pláž: **písečná cca 100 m od hotelu**
Lehátka a slunečníky na pláži: **za poplatek**
Dítě: **zcela zdarma**

POLOHA Hotelový komplex cca 18 km východně od letiště Heraklion. V okolí obchody a restaurace.
VYBAVENÍ 6 budov, 84 pokojů, vstupní hala s recepcí, lobby bar, TV koutek, hlavní restaurace, à la carte restaurace, cafeterie. Venku bazén, dětský bazén, terasa na slunění, lehátka a slunečníky zdarma, bar u bazénu.
PLÁŽ Písečná pláž 100 m od hotelu. Lehátka a slunečníky za poplatek.
POPIS POKOJŮ **DR:** koupelna/WC (vysoušeč vlasů), TV/sat., klimatizace, lednička, telefon, trezor za poplatek, balkon nebo terasa. **TR:** viz DR, 3 pevná lůžka. **FR:** viz DR, 4 pevná lůžka, prostornější.
MAXIMÁLNÍ OBSAZENOST POKOJŮ
Dvoulůžkový pokoj (DR) i🧒 | ii
Třílůžkový pokoj (TR) iii | ii🧒 | i🧒🧒
Rodinný pokoj (FR) iiii | iii🧒🧒 | ii🧒
STRAVOVÁNÍ Viz program all inclusive.
SPORTOVNÍ NABÍDKA **Zdarma:** stolní tenis.
Za poplatek: biliár, vodní sporty na pláži.

PRO DĚTI Dětský bazén, dětské hřiště, dětská postýlka zdarma.
OFICIÁLNÍ TŘÍDA ★★★★
INTERNET **Zdarma:** WiFi v lobby.
PLATEBNÍ KARTY VISA, EC/MC.
WEB www.kaliabeach.gr

ALL INCLUSIVE

- *Snídaně, oběd a večeře formou bufetu*
- *Odpolední snack (15.00–18.00 hod.)*
- *Zmrzlina (15.00–18.00 hod.)*
- *Vybrané alkoholické a nealkoholické nápoje místní výroby (11.00–22.30 hod.)*









Hotel Grecotel Amirandes ★★★★★

4,5
TripAdvisor 1 034 hodnotících

ŘECKO > KRÉTA > **GOUVES**

REZERVUJTE IHNED:

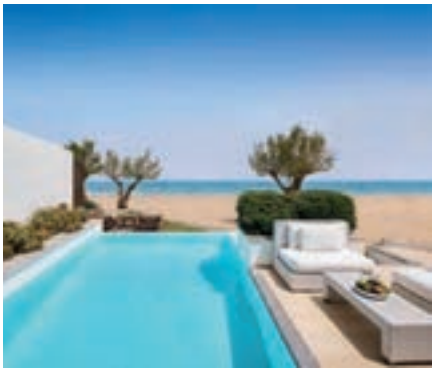



PROČ PRÁVĚ SEM?

- *Jeden z nejluxusnějších hotelů na Krétě*
- *Dovolená bez kompromisů*
- *Široká nabíka typů pokojů a vilek*

Transfer z letiště: **cca 40 minut**
Pláž: **písečná u hotelu**
Lehátka a slunečníky na pláži: **zdarma**
Dítě: **zcela zdarma**

POLOHA Hotelový komplex přímo u pláže poblíž l etoviska Gouves, cca 23 km od Heraklionu a cca 10 km od střediska Chersonissos.
VYBAVENÍ 212 luxusních pokojů, suite, bungalovů a vilek. Vstupní hala s recepcí, lobby bar, restaurace, několik dalších restaurací à la carte, několik barů, kadeřnictví, TV místnost, arkáda s obchody. Venku bazén ve tvaru laguny, hlavní bazén s mořskou vodou, dětský bazén, terasa na slunění, lehátka, slunečníky a osušky zdarma.
PLÁŽ Písečná pláž přímo u hotelu. Lehátka, slunečníky a osušky zdarma, převlékárny, sprcha, 1× denně minerální voda a ovoce k lehátku.
POPIS POKOJŮ DR: koupelna/WC (vysoušeč vlasů, župany), telefon, klimatizace, rádio, TV/sat., DVD přehrávač, minibar za poplatek, trezor, set na přípravu kávy a čaje, při příletu voda, víno a koš ovoce, balkon nebo terasa. **DRSV:** viz DR, výhled na moře. **DRX:** viz DR, prostornější, TV v koupelně. **FR:** viz DR, ložnice oddělena zatahovacími dveřmi.

MAXIMÁLNÍ OBSAZENOST POKOJŮ
Dvoulůžkový pokoj (DR, DRSV) 2 | 1
Dvoulůžkový pokoj (DRX) 2+1 | 2+2
Rodinný pokoj (FR, FRSS) 3+1 | 2+2
STRAVOVÁNÍ Snídaně a večeře formou bufetu. Možnost večeře v některé z restaurací à la carte (nutná rezervace).
SPORTOVNÍ NABÍDKA Zdarma: tenis, hřiště na minifotbal, plážový volejbal, stolní tenis, fitness, jóga a pilates. **Za poplatek:** golfová akademie, vodní sporty na pláži, potápěčské centrum v blízkosti, lektor tenisu.
ZVLÁŠTNOSTI Hotel pořádá svatební obřady za poplatek (na vyžádání).
PRO DĚTI Dětský bazén, dětská postýlka zdarma, dětský bufet, 3 minikluby dle věkové kategorie, dětské menu v à la carte restauraci, hotelový obchod s nabídkou zboží pro kojence, hlídání dětí za poplatek (na vyžádání).
PRO HANDICAPOVANÉ Na vyžádání několik bezbariérových pokojů.
OFICIÁLNÍ TŘÍDA ★★★★★
INTERNET Zdarma: WiFi v celém hotelu.
PLATEBNÍ KARTY VISA, EC/MC.
WEB www.grecotel.com

WELLNESS & SPA

- *Elixír Alchemy Spa*
- ***Zdarma:** vnitřní vyhřívaný bazén, relaxační místnost, fitness, sauna*
- ***Za poplatek:** různé druhy masáží a zábalů, kosmetický salon, manikúra*















Hotel Diogenys Blue Palace ★★★★

TripAdvisor 560 hodnotících 4,0

ŘECKO > KRÉTA > **GOUVES**

REZERVUJTE IHNED:

WiFi ZDARMA | DO 13 LET

PROČ PRÁVĚ SEM?

- *Výhodná poloha pro výlety*
- *Cenově výhodná nabídka*
- *Pobyt až pro 2 děti zdarma*
- *Blízkost pláže a dostupnost centra*

Transfer z letiště: **cca 25 minut**
Pláž: **písečná u hotelu**
Lehátka a slunečníky na pláži: **zdarma**
Dítě: **zcela zdarma**

POLOHA Hotel cca 16 km od letiště, v letovisku Gouves, v okolí obchody, restaurace, taverny, centrum rušného letoviska Chersonissos cca 7 km.
VYBAVENÍ Vstupní hala s recepcí, restaurace, lobby bar, minimarket. Venku bazén s oddělenou částí pro děti, terasa na slunění, lehátka a slunečníky zdarma, bar u bazénu.
PLÁŽ Písečná pláž u hotelu (oddělená jen místní komunikací). Lehátka a slunečníky zdarma (omezené množství).
POPIS POKOJŮ **DR:** koupelna/WC (vysoušeč vlasů), klimatizace, trezor za poplatek, minilednička, TV/sat., telefon, balkon nebo terasa. **DRLF:** viz DR, pod úrovní chodníku. **FR:** viz DR, prostornější. **FRLF:** viz FR, pod úrovní chodníku. **FR1:** viz FR, oddělená ložnice.
MAXIMÁLNÍ OBSAZENOST POKOJŮ
Dvoulůžkový pokoj (DR) 🛏 | 🛏🧒 | 🛏🧒🧒
Dvoulůžkový pokoj (DRLF) 🛏 | 🛏🧒 | 🛏🧒🧒
Rodinný pokoj (FR, FRLF) 🛏🛏 | 🛏 | 🛏🧒🧒
Rodinný pokoj (FR1) 🛏🛏 | 🛏🛏🧒 | 🛏🛏🧒🧒 | 🛏🧒🧒

STRAVOVÁNÍ Viz program all inclusive.
SPORTOVNÍ NABÍDKA **Za poplatek:** masáže.
ZÁBAVA Občas zábavné večery.
PRO DĚTI Dětský bazén, dětská postýlka zdarma.
OFICIÁLNÍ TŘÍDA ★★★★
INTERNET **Zdarma:** WiFi v lobby.
Za poplatek: internetový koutek v lobby.
PLATEBNÍ KARTY VISA, EC/MC.
WEB www.diogenysbluepalace.com

ALL INCLUSIVE

- *Snídaně, oběd a večeře formou bufetu*
- *Odpolední káva, čaj, zákusky*
- *Alkoholické a nealkoholické nápoje místní výroby (11.00–23.00 hod.)*









Hotel Despo ★★★

3,5
TripAdvisor 677 hodnotících

ŘECKO > KRÉTA > GOUVES

REZERVUJTE IHNED:

WiFi ZDARMA | DO 13 LET

PROČ PRÁVĚ SEM?

- *Hotel s rodinnou atmosférou*
- *Klidná dovolená*
- *Ve vybraných termínech jednolůžkový pokoj bez příplatku*
- *Cenově výhodná nabídka*

Transfer z letiště: **cca 35 minut**
Pláž: **písečnooblázková cca 600 m od hotelu**
Lehátka a slunečníky na pláži: **za poplatek**
Dítě: **zcela zdarma**

POLOHA Cca 2 km od vesnice Gouves a cca 5 km od centra Chersonissos (možnost autobusového spojení). V blízkosti hotelu minimarket, nejbližší centrum s několika tavernami cca 500 m.
VYBAVENÍ Hlavní budova a několik vedlejších budov. Vstupní hala s recepcí, výtah (pouze ve vedlejší budově), TV místnost, bar a restaurace. Venku zahrada, bazén, dětské brouzdaliště, terasa na slunění, lehátka a slunečníky zdarma, bar u bazénu, dětské hřiště.
PLÁŽ Cca 600 m od písečné pláže s oblázky (pro vstup do moře doporučujeme obuv), lehátka a slunečníky za poplatek, 2× denně hotelový autobus na pláž.
POPIS POKOJŮ DR/DRP: koupelna/WC, fén na vyžádání na recepci klimatizace za poplatek, telefon, trezor za poplatek, lednička, balkon nebo terasa.
DRS: viz DR, prostornější, TV, ve vedlejší budově.

MAXIMÁLNÍ OBSAZENOST POKOJŮ
Dvoulůžkový pokoj (DR,DRS) iii | iix | ixx
Dvoulůžkový pokoj (DRP) ii
STRAVOVÁNÍ Viz program all inclusive.
SPORTOVNÍ NABÍDKA Zdarma: stolní tenis. **Za poplatek:** biliár.
ZÁBAVA Občas barbecue a řecký večer.
PRO DĚTI Dětské brouzdaliště, hřiště, dětská postýlka, hlídání dětí za poplatek (na vyžádání).
OFICIÁLNÍ TŘÍDA B (★★★)
PLATEBNÍ KARTY EC/MC, VISA.

ALL INCLUSIVE

- *Snídaně, oběd a večeře formou bufetu*
- *Alkoholické a nealkoholické nápoje místní výroby (11.00–23.00 hod.)*
- *Zmrzlina pro děti (15.00–18.00 hod.)*
- *Koláče, sušenky, lehký snack (15.00–18.00 hod.)*


Dvoulůžkový pokoj Superior







Funtazie klub Sunconnect Marina Beach ★★★★

TripAdvisor 4,0 361 hodnotících

ŘECKO > KRÉTA > **KATO GOUVES**

REZERVUJTE IHNED:

U NÁS EXKLUZIVNĚ | WiFi ZDARMA | DO 14 LET

PROČ PRÁVĚ SEM?

- *Výhodná poloha*
- *Vodní splash pro menší děti*
- *Bohaté sportovní vyžití*

Transfer z letiště: **cca 40 minut**
Pláž: **písečná u hotelu**
Lehátka a slunečníky na pláži: **zdarma**
Dítě: **zcela zdarma**

POLOHA U písečné pláže a plážové promenády v menším letovisku Kato Gouves mezi letovisky Chersonissos a Agios Nikolaos. Centrum (supermarket, několik obchodů, lékárna) v blízkosti, rušné letovisko Chersonissos cca 7 km, Creta akvárium 2 km. Letiště Heraklion 15 km.

VYBAVENÍ 306 moderních pokojů a 90 bungalovů umístěných v několika 3–4podlažních budovách a dvoupodlažních bungalovech v okolí bazénů v zahradě. Hlavní budova se vstupní halou s recepcí, hlavní restaurace s terasou, několik barů, supermarket, společenská místnost, vnitřní bazén. Prostorná zahrada, 2 bazény pro dospělé s mořskou vodou, 1 dětský bazén s vodním splash pro menší děti, lehátka a slunečníky u bazénu zdarma, osušky oproti kauci, amfiteátr, hřiště, kostelík.

PLÁŽ Písečná pláž je od hotelu oddělena pouze přímořskou promenádou. Lehátka a slunečníky zdarma, osušky oproti kauci.

POPIS POKOJŮ DR: koupelna/WC (vysoušeč vlasů), klimatizace, telefon, TV/sat., lednička, set pro přípravu kávy a čaje, trezor zdarma, balkon nebo terasa, velikost pokoje 22 m². **DRSV:** viz DR, výhled na moře, velikost pokoje 26–29 m². **FR:** viz DR, palanda, velikost pokoje 28 m². **BG:** viz DR, přistýlka (2 pevná lůžka 1,7 m). **FR2:** viz 2 DR, propojené dveřmi, velikost pokoje 44 m².

MAXIMÁLNÍ OBSAZENOST POKOJŮ
Dvoulůžkový pokoj (DR, DRSV) | **Rodinný pokoj (FR)** | **Bungalov (BG)** | **Rodinný pokoj (FR2)**

STRAVOVÁNÍ Viz program all inclusive.

SPORTOVNÍ NABÍDKA Zdarma: fitness, minigolf, stolní tenis, tenis (vybavení za poplatek), lukostřelba, aerobik, sportovní aktivity v rámci animačních programů. **Za poplatek:** biliár, vodní sporty na pláži.

ZÁBAVA Animační programy pro děti a dospělé.

PRO DĚTI Dětská postýlka, dětský bazén, miniklub, hřiště, vodní splash pro menší děti.

PRO HANDICAPOVANÉ Hotel disponuje pokoji pro handicapované (na vyžádání).

OFICIÁLNÍ TŘÍDA ★★★★

INTERNET Zdarma: WiFi v hotelu.

PLATEBNÍ KARTY VISA, EC/MC, AMEX.

WEB www.zeushotels.gr

ALL INCLUSIVE

- *Snídaně formou bufetu (07.15–10.15 hod.)*
- *Pozdní snídaně kontinentální (10.15–11.00 hod.)*
- *Oběd formou bufetu (12.30–14.30 hod.)*
- *Večeře formou bufetu (18.30–21.30 hod.)*
- *Občerstvení formou snacku (10.30–12.30 a 14.30–16.30 hod.)*
- *Vybrané alkoholické a nealkoholické nápoje (10.00–24.00 hod.)*

WELLNESS & SPA

- ***Zdarma:** vnitřní bazén*
- ***Za poplatek:** sauna, různé druhy masáží, hammam*







Dvoulůžkový pokoj s výhledem na moře DRSV



Rodinný pokoj FR









Hotel Mitsis Laguna Resort & Spa ★★★★★

TripAdvisor 4,5
TripAdvisor 3 029 hodnotících

ŘECKO > KRÉTA > **ANISSARAS**

REZERVUJTE IHNED:

PLATINIUM | U NÁS EXKLUZIVNĚ | WiFi ZDARMA | DO 13 LET

PROČ PRÁVĚ SEM?

- *Služby a servis na vysoké úrovni*
- *Uspokojí i náročné klienty*
- *Bohaté vyžití pro rodiny s dětmi*
- *Výborná kuchyně a nadstandardní all inclusive*
- *Bohaté sportovní zázemí*

Transfer z letiště: **cca 20 minut**
Pláž: **písečná u hotelu**
Lehátka a slunečníky na pláži: **za poplatek**
Dítě: **zcela zdarma**

POLOHA Hotelový komplex v klidné oblasti cca 3 km od centra Chersonissos a cca 25 km od hlavního města Heraklion.
VYBAVENÍ 342 pokojů a bungalovů rozdělených mezi hlavní a několik vedlejších budov. Vstupní hala s recepcí, výtah v hlavní budově, hlavní restaurace, několik dalších restaurací à la carte (sushi, italská, tradiční řecká, mexická, asijská), několik barů, TV místnost, moderně vybavená konferenční místnost. Venku 5 bazénů s mořskou vodou (z toho 1 bazén se skluzavkou), dětský bazén, terasa na slunění, lehátka a slunečníky zdarma, osušky oproti kauci, bar u bazénu.
PLÁŽ Hotel přímo u písečné pláže s oblázky (oddělen příjezdovou komunikací), lehátka a slunečníky zdarma, osušky oproti kauci. Do vody doporučujeme obuv.
POPIS POKOJŮ **DR/DRP:** koupelna/WC (vysoušeč vlasů), klimatizace, telefon, TV/sat., hudební kanál, minibar, trezor, balkon nebo terasa. **DRSV:** viz DR, výhled na moře. **BG:** viz DR, patrové budovy v zahradě. **BGSV:** viz BG, výhled na moře. **BGF:** viz BG, ložnice oddělená posuvnými dveřmi. **BGFSP:** viz BGF, sdílený bazén. **BGFJ:** viz BGF, jacuzzi na terase.
MAXIMÁLNÍ OBSAZENOST POKOJŮ
Dvoulůžkový pokoj (DR, DRP, DRSV) i i | i i | i i
Bungalov (BG, BGSV) i i | i i | i i
Bungalov (BGF, BGFSP, BGFJ) i i i | i i | i i
STRAVOVÁNÍ Viz program all inclusive.
SPORTOVNÍ NABÍDKA **Zdarma:** tenisový kurt, plážový volejbal, fitness, stolní tenis, šipky, biliár, stolní fotbal, aerobik, nemotorizované vodní sporty na pláži.
Za poplatek: vodní sporty na pláži, videohry.
ZÁBAVA Animační programy pro děti i dospělé, večerní show.
PRO DĚTI Dětský bazén se skluzavkou, hřiště, miniklub, dětské disko, dětská postýlka zdarma (na vyžádání), dětské menu v restauraci.
OFICIÁLNÍ TŘÍDA De Luxe (★★★★★)
INTERNET **Za poplatek:** WiFi v lobby a na pokojích.
PLATEBNÍ KARTY VISA, EC/MC.
WEB www.mitsishotels.com

WELLNESS & SPA

- *Za poplatek: thalassoterapie, vnitřní bazén s mořskou vodou, různé druhy masáží, zábalů, péče o tělo a obličej, manikúra, kosmetický salon, kadeřnictví, hammam, shiatsu*

ALL INCLUSIVE

- *Brzká a pozdní kontinentální snídaně (06.00–07.15 a 10.00–10.30 hod.)*
- *Snídaně formou bufetu (07.15–10.00 hod.)*
- *Oběd formou bufetu (12.30–15.00 hod.)*
- *Večeře formou bufetu (19.00–21.30 hod.)*
- *Lehké občerstvení (10.00–23.00 hod.)*
- *Alkoholické a nealkoholické nápoje místní výroby (10.00–01.00 hod.)*
- *Možnost oběda nebo večeře v některé z à la carte restaurací (nutná rezervace)*

















Funtazie klub Lyttos Beach ★★★★★

TripAdvisor 4,5 **1 132** hodnotících

ŘECKO > KRÉTA > **CHERSONISSOS**

REZERVUJTE IHNED:

WiFi ZDARMA | DO 13 LET

PROČ PRÁVĚ SEM?

- *Bohatá nabídka atrakcí pro děti*
- *Pro sportovně založené klienty*
- *Pro rodiny až se 4 dětmi*
- *Široký výběr typů pokojů*

Transfer z letiště: **cca 45 minut**
Pláž: **písečná u hotelu**
Lehátka a slunečníky na pláži: **zdarma**
Dítě: **zcela zdarma**

POLOHA Přímo u moře v udržované vzrostlé zahradě cca 5 km od Chersonissos. Nejbližší nákupní a zábavní možnosti ve středisku Chersonissos. Nemocnice v hlavním městě (30 km), aquapark Anopolis cca 12 km, golfové hřiště (18 jamek) 5 km.
VYBAVENÍ Rozlehlý komplex s několika budovami, hlavní budova se vstupní halou a recepcí, bankomat, hlavní restaurace, taverna, bary, obchod se suvenýry/supermarket, TV místnost, lékař v určených hodinách. V rozlehlé zahradě několik bazénů, relaxační bazén, dětský bazén s vodními atrakcemi a skluzavkami pro menší děti, bazén s tobogany pro starší děti, bar u bazénu, terasa s lehátky a slunečníky zdarma, osušky oproti kauci, dětské hřiště, amfiteátr, taverna Kalypso (večeře, nutná rezervace).
PLÁŽ Písečná pláž při vstupu oblázky, přístupná přes pěší promenádu. Lehátka, slunečníky zdarma a osušky oproti kauci, sprchy.

POPIS POKOJŮ DR: koupelna/WC (vysoušeč vlasů), klimatizace, telefon, TV/sat., trezor (zdarma), set na přípravu kávy a čaje, lednička, balkon nebo terasa, velikost pokoje 23 m². **DRSV:** viz DR, výhled na moře. **FR:** viz DR, místnost opticky oddělená zatahovacími dveřmi, velikost pokoje 29 m². **FRSV:** viz FR, výhled na moře. **JSSF:** viz DR, poblíž moře, velikost pokoje 23 m². **JSSFPP:** viz JSSF privátní bazén, velikost pokoje 25 m². **JSSFSP:** viz JSSFPP, sdílený bazén. **FR2:** viz DR, 2 ložnice, mikrovlnná trouba, 2 koupelny, 2× TV, velikost pokoje 35 m². **FR2PP:** viz FR2, privátní bazén. **SUSFSP:** viz FR, bez dveří, sdílený bazén, velikost pokoje 40 m². **FR3:** viz FR2, 3 ložnice, velikost pokoje 80 m². Dětská postýlka zdarma (na vyžádání).
MAXIMÁLNÍ OBSAZENOST POKOJŮ
Dvoulůžkový pokoj (DR, DRSV) 👤👤 | 👤👶
Suite (SUSFSP) 👤👤👶 | 👤👶👶
Junior suite (JSSF) 👤👤
Junior suite (JSSFPP, JSSFSP) 👤👶
Rodinný pokoj (FR2, FR2PP) 👤👤👤 | 👤👤👶 | 👤👶👶
Rodinný pokoj (FR, FRSV) 👤👤👶 | 👤👶👶
Rodinný pokoj (FR3) 👤👤👤👶 | 👤👤👤👶 | 👤👤👶👶 | 👤👶👶👶
STRAVOVÁNÍ Viz program all inclusive. Možnost bezlepkové stravy.
SPORTOVNÍ NABÍDKA Zdarma: stolní tenis, hřiště na basketbal, plážový volejbal, minifotbal, fitness, šipky, aerobik. **Za poplatek:** 15 tenisových kurtů, výuka tenisu hotelovým trenérem, biliár, golfové tréninkové hřiště.
PRO DĚTI Dětská postýlka zdarma, dětská stolička v hlavní restauraci, dětský oddělený sladkovodní bazén se skluzavkami a prolézačkami pro nejmenší.

OFICIÁLNÍ TŘÍDA ★★★★
INTERNET Zdarma: WiFi v lobby a na pokojích.
PLATEBNÍ KARTY VISA, EC/MC, Diners Club.
WEB www.lyttosbeach.gr

ALL INCLUSIVE

- *Snídaně formou bufetu (07.30–10.30 hod.)*
- *Pozdní snídaně (10.30–11.00 hod.)*
- *Obědy formou bufetu (12.30–14.30 hod.)*
- *Večeře formou bufetu (18.30–21.30 hod.)*
- *Snack v pool baru včetně zmrzliny (11.00–17.00 hod.)*
- *Vybrané alkoholické a nealkoholické nápoje místní výroby (10.00 –24.00 hod.)*

WELLNESS & SPA

Zdarma: *sauna, hammam*
Za poplatek: *Moderní wellness centrum Spa*





Dvoulůžkový pokoj DR







Rodinný pokoj 2 ložnice FR2







Hotel Stella Village ★★★★

4,0
TripAdvisor 1 260 hodnotících

REZERVUJTE IHNED:

WiFi ZDARMA | DO 12 LET

PROČ PRÁVĚ SEM?

- *Lehátka a slunečníky na pláži zdarma*
- *Miniaquapark pro děti*
- *Klidná dovolená*
- *Vhodné pro rodinnou dovolenou – pobyt až pro 2 děti zdarma*

Transfer z letiště: **cca 35 minut**
Pláž: **písečná u hotelu**
Lehátka a slunečníky na pláži: **zdarma**
Dítě: **zcela zdarma**

POLOHA Hotel v klidné poloze na okraji vesnice Analipsis. Rušné centrum letoviska Chersonissos cca 4 km.
VYBAVENÍ Hlavní budova a několik vedlejších 2patrových budov, vstupní hala s recepcí, restaurace, lobby bar, TV místnost, minimarket. V zahradě 2 bazény pro dospělé, 3 bazény pro děti (z toho jeden s atrakcemi pro děti), bar u bazénu, terasa na slunění, lehátka a slunečníky zdarma.
PLÁŽ Malá hotelová písečná pláž, lehátka a slunečníky zdarma. Větší, veřejná pláž cca 150 m, lehátka a slunečníky za poplatek.
POKOJ DR: koupelna (vysoušeč vlasů), WC, klimatizace, lednička (na vyžádání), trezor za poplatek, TV/sat., telefon a balkon. **DRS:** viz DR, novější nábytek. **FR:** viz DR, prostornější.
MAXIMÁLNÍ OBSAZENOST POKOJŮ
Dvoulůžkový pokoj (DR, DRSV) i i | i i + | i i + +
Dvoulůžkový pokoj (DRS) i i
Rodinný pokoj (FR) i i i i | i i i + | i i + +
STRAVOVÁNÍ Viz program all inclusive.

SPORTOVNÍ NABÍDKA Zdarma: tenis, basketbal, fotbalové hřiště, plážový volejbal, badminton.
Za poplatek: masáže.
ZÁBAVA Animační program pro děti i dospělé. Zábavné večery s živou hudbou.
PRO DĚTI Miniklub, dětské hřiště, dětská postýlka zdarma, bazén se skluzavkami.
OFICIÁLNÍ TŘÍDA B (★★★)
INTERNET Za poplatek: WiFi v hlavní budově, internetový koutek.
PLATEBNÍ KARTY VISA, EC/MC.
WEB www.stellavillage.gr

WELLNESS & SPA

- *Za poplatek: různé druhy masáží a kosmetických balíčků, vnitřní bazén, jacuzzi, sauna, turecké lázně (vše ve vedlejším hotelu Stella Palace)*

ALL INCLUSIVE

- *Snídaně, oběd a večeře formou bufetu*
- *Zmrzlina, káva a čaj*
- *Odpolední snack (13.00–17.00 hod.)*
- *Odpolední káva a čaj (13.00–17.00 hod.)*
- *Nealkoholické a alkoholické nápoje místní výroby (10.00–23.00 hod.)*


Dvoulůžkový pokoj standard







Hotel Nana Golden Beach ★★★★★

TripAdvisor 4,5
TripAdvisor 2 079 hodnotících

REZERVUJTE IHNED:

WiFi ZDARMA | DO 12 LET

PROČ PRÁVĚ SEM?

- *Komplex vhodný pro rodinnou dovolenou i pro páry*
- *Bohaté zázemí pro děti – malý vodní park pro nejmenší*
- *Možnost sportovního vyžití, centrum s možnostmi zábavy nedaleko*
- *Po rekonstrukci*

Transfer z letiště: **cca 45 minut**
Pláž: **písečná u hotelu**
Lehátka a slunečníky na pláži: **zdarma**
Dítě: **letenka zdarma**

POLOHA Rozsáhlý hotelový komplex v zahradě cca 25 km východně od Heraklionu a cca 2 km od letoviska Chersonissos.
VYBAVENÍ Hlavní budova a několik vedlejších budov v zahradě. Vstupní hala s recepcí, hlavní restaurace, bar, 2 à la carte restaurace, konferenční místnost, minimarket. V zahradě 5 bazénů, 2 bazény pro děti, malý vodní park pro nejmenší, terasa na slunění, lehátka, slunečníky zdarma, osušky oproti vratné kauci, bar u bazénu.
PLÁŽ Písečná pláž přímo u hotelu. Lehátka a slunečníky zdarma, osušky oproti vratné kauci.
POKOJ DR: koupelna (vysoušeč vlasů), WC, klimatizace, telefon, TV/sat., trezor, set na přípravu kávy a čaje, lednička, balkon nebo terasa. **DRSV:** viz DR, výhled na moře. **BGSF:** viz DR, v bungalovu, přímý výhled na moře. **FR:** viz DR, prostornější. **FRSV:** viz FR, výhled na moře.

MAXIMÁLNÍ OBSAZENOST POKOJŮ
Dvoulůžkový pokoj (DR, DRSV) 3 | 3+1 | 3+1
Bungalov (BGSF) 3 | 3+1
Rodinný pokoj (FR, FRSV) 4 | 3+1 | 3+1
STRAVOVÁNÍ Viz program all inclusive.
SPORTOVNÍ NABÍDKA **Zdarma:** 3 tenisové kurty, minifotbal, basketbal, plážový volejbal, kuželky, zahradní šachy, stolní tenis, šipky. **Za poplatek:** biliár, vodní sporty na pláži, potápěčské centrum, výuka tenisu.
ZÁBAVA Animační programy a večery s živou hudbou.
PRO DĚTI Dětský bazén, vodní park, hřiště, miniklub, dětská postýlka zdarma (na vyžádání).
PRO HANDICAPOVANÉ K dispozici několik bezbariérových bungalovů na vyžádání.
OFICIÁLNÍ TŘÍDA ★★★★
INTERNET **Za poplatek:** internetový koutek a WiFi v lobby a na pokoji.
PLATEBNÍ KARTY VISA, EC/MC, AMEX, Diners Club.
WEB www.nanabeach.gr

WELLNESS & SPA

- *Za poplatek: vnitřní bazén, jacuzzi, sauna, turecké lázně, různé druhy masáží, zábalů a relaxačních balíčků, tělocvična*

ALL INCLUSIVE

- *Snídaně, oběd a večeře formou bufetu*
- *Alkoholické a nealkoholické nápoje místní výroby (10.00–01.00 hod.)*
- *Lehké občerstvení (10.00–18.00 hod.)*
- *Noční snack (23.00–00.45 hod.)*









Hotel Star Beach Village ★★★★

TripAdvisor 4,0 **1 144** hodnotících

ŘECKO > KRÉTA > **CHERSONISSOS**

REZERVUJTE IHNED:

WiFi ZDARMA | DO 14 LET

PROČ PRÁVĚ SEM?

- *Vstup do aquaparku v ceně*
- *Bohaté vyžití pro děti i dospělé*
- *Nově all inclusive v ceně*
- *Pěkná písečná pláž přímo u hotelu*
- *Vhodné pro všechny aktivně založené klienty*

Transfer z letiště: **cca 35 minut**
Pláž: **písečná cca 50 m od hotelu**
Lehátka a slunečníky na pláži: **zdarma**
Dítě: **zcela zdarma**

POLOHA Cca 25 km od letiště Heraklion a cca 1,5 km od centra Chersonissos (pravidelné autobusové spojení).
VYBAVENÍ 214 pokojů rozdělených mezi hlavní budovu a několik vedlejších budov v zahradě. Vstupní hala s recepcí, hlavní restaurace, restaurace à la carte, bar, místnost s TV/sat., minimarket. Venku bazén s jacuzzi, bazén pro děti, terasa na slunění, lehátka a slunečníky zdarma, aquapark Star Beach Water Park.
PLÁŽ Písečná pláž přímo u hotelu (přes pobřežní promenádu). Lehátka, slunečníky a osušky zdarma.
POPIS POKOJŮ **DR:** koupelna (vysoušeč vlasů), WC, klimatizace, trezor, telefon, TV/sat., hudební kanál, lednička, malý kuchyňský kout s rychlovarnou konvicí, balkon. **DRSV:** viz DR, výhled na moře. **FR:** viz DR, oddělená ložnice. **FRS:** viz FR, prostornější.
MAXIMÁLNÍ OBSAZENOST POKOJŮ
Dvoulůžkový pokoj (DR, DRSV) | |
Rodinný pokoj (FR) | |
Rodinný pokoj (FRS) | |
STRAVOVÁNÍ Viz program all inclusive.
SPORTOVNÍ NABÍDKA **Zdarma:** fitness, basketbal, vstup do aquaparku, hřiště na minifotbal.
Za poplatek: vodní sporty na pláži.
ZÁBAVA Denní animační programy, 1× týdně řecký večer s živou hudbou, 2× týdně párty ve Star Beach Water Park.
PRO DĚTI Dětský bazén, dětská postýlka, hřiště, miniklub.
PRO HANDICAPOVANÉ K dispozici 5 bezbariérových pokojů
OFICIÁLNÍ TŘÍDA A (★★★★)
INTERNET **Zdarma:** internetový koutek v lobby, WiFi v celém hotelu.
PLATEBNÍ KARTY VISA, EC/MC.
WEB www.starbeachvillage.gr

WELLNESS & SPA

- *Různé druhy masáží, zábalů, kosmetický salon, aromaterapie, relaxační terapie*

ALL INCLUSIVE

- *Snídaně, oběd a večeře formou bufetu*
- *Lehké občerstvení (10.00–18.00 hod.)*
- *Alkoholické a nealkoholické nápoje místní výroby (10.00–24.00 hod.)*
- *Odpolední káva, čaj a zákusky*

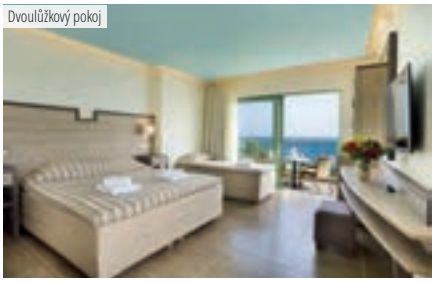
Dvoulůžkový pokoj







Hotel Mediterraneo ★★★★

4,0
TripAdvisor 1 647 hodnotících

ŘECKO > KRÉTA > **CHERSONISSOS**

REZERVUJTE IHNED:

PROČ PRÁVĚ SEM?

- *K dispozici pokoje s možností ubytování až 3 dětí*
- *Kombinace odpočinku a koupání – miniaquapark pro děti*
- *Nedaleko letoviska Chersonissos*
- *Pokoje s privátním bazénem*

Transfer z letiště: **cca 50 minut**
Pláž: **písečná cca 350 m od hotelu**
Lehátka a slunečníky na pláži: **za poplatek**
Dítě: **zcela zdarma**

POLOHA Na vyvýšeně s výhledem na moře cca 25 km od Heraklionu a cca 1 km od střediska Chersonissos (pravidelné autobusové spojení).
VYBAVENÍ Hlavní a několik vedlejších budov. Vstupní hala s recepcí, restaurace, bar, TV místnost. Venku 2 bazény, bazén pro děti s miniaquaparkem, terasa na slunění lehátka a slunečníky zdarma.
PLÁŽ Písečná pláž cca 350 m (přes pobřežní komunikaci). Lehátka a slunečníky za poplatek.
POPIS POKOJŮ DR/DRP: koupelna/WC (vysoušeč vlasů), klimatizace (mimo období 15. 6. – 15. 9. za poplatek), TV/sat., lednička za poplatek, hudební kanál, trezor za poplatek a balkon. **JS:** viz DR, oddělená ložnice, lednička zdarma. **DRPP:** viz DR, prostornější, privátní bazén, vilky.
MAXIMÁLNÍ OBSAZENOST POKOJŮ
Dvoulůžkový pokoj (DR, DRP) **iii** | **iiᵗ** | **iᵗᵗ**
Dvoulůžkový pokoj (DRPP) **iiiii** | **iiiiᵗ** | **iiiᵗᵗ** | **iiᵗᵗᵗ** Junior suite (JS) **iiii** | **iiiᵗ** | **iᵗᵗ**
STRAVOVÁNÍ Viz program all inclusive.
SPORTOVNÍ NABÍDKA Zdarma: fitness, stolní tenis, šipky, šachy, tenisový kurt, volejbal, multifunkční hřiště.
ZÁBAVA Animační program pro děti a dospělé.
PRO DĚTI Dětský bazén s miniaquaparkem, dětské hřiště, dětská postýlka.
PRO HANDICAPOVANÉ K dispozici několik bezbarierových pokojů (na vyžádání dle konkretních požadavků).
OFICIÁLNÍ TŘÍDA A (★★★★)
INTERNET Zdarma: WiFi v lobby.
Za poplatek: internetový koutek
PLATEBNÍ KARTY EC/MC, VISA.
WEB www.mediterranehotel.gr

WELLNESS & SPA

- *Za poplatek: fitness, různé druhy masáží, sauny, jacuzzi, turecké lázně*

ALL INCLUSIVE

- *Snídaně, oběd a večeře formou bufetu*
- *Nealkoholické a alkoholické nápoje místní výroby (11.00–23.00 hod.)*
- *Zmrzlina, snack (11.00–17.00 hod.)*
- *Káva, čaj a zákusky (17.00–18.00 hod.)*









Hotel Smartline Village Resort & Waterpark ★★★★

TripAdvisor 4,0 **1 525** hodnotících

ŘECKO > KRÉTA > **CHERSONISSOS**

REZERVUJTE IHNED:

WiFi ZDARMA | DO 15 LET

PROČ PRÁVĚ SEM?

- *Součástí resortu aquapark*
- *Pobyt až pro 2 děti zdarma*
- *Vhodné pro rodiny s dětmi*
- *Program all inclusive v ceně*

Transfer z letiště: **cca 40 minut**
Pláž: **písečnooblázková cca 900 m od hotelu**
Lehátka a slunečníky na pláži: **za poplatek**
Dítě: **pobyt zdarma**

POLOHA Hotelový komplex 24 km od letiště Heraklion, 2 km od centra Chersonissos a 900 m od pláže.
VYBAVENÍ 275 pokojů, vstupní hala s recepcí, hlavní restaurace, à la carte restaurace, snack bar, lobby bar, minimarket, konferenční místnost. Venku 3 bazény, dětský bazén, vodní park se 4 skluzavkami a línou řekou, terasa na slunění, lehátka a slunečníky zdarma, osušky oproti kauci, bar u bazénu.
PLÁŽ Písečnooblázková pláž cca 900 m (hotelová doprava zdarma), lehátka a slunečníky za poplatek.
POPIS POKOJŮ DR: koupelna/WC (vysoušeč vlasů, župany, pantofle), klimatizace, telefon, miniledničká, TV/sat., telefon, trezor za poplatek, set na přípravu kávy a čaje (denně doplňován), láhev vína a koš ovoce po příletu, balkon nebo terasa. **DRSV:** viz DR, výhled na moře. **FR:** viz DR, oddělená ložnice. **FRSV:** viz FR, výhled na moře. **SUSV:** viz DR, oddělená ložnice, výhled na moře.
MAXIMÁLNÍ OBSAZENOST POKOJŮ
Dvoulůžkový pokoj (DR, DRSV) iii | iiᵗ | iᵗᵗ
Rodinný pokoj (FR, FRSV) iiii | iiiᵗ | iiᵗᵗ
Suite (SUSV) iii | iiᵗ
STRAVOVÁNÍ Viz program all inclusive.
SPORTOVNÍ NABÍDKA Zdarma: hřiště na minifotbal, stolní tenis, fitness, šipky.
Za poplatek: biliár, videohry, vodní sporty na pláži.
ZÁBAVA Denní a večerní programy. Večery s živou hudbou.
PRO DĚTI Dětská postýlka zdarma (na vyžádání), miniklub, dětský bazén, dětské hřiště, aquapark.
OFICIÁLNÍ TŘÍDA ★★★★
INTERNET Zdarma: WiFi v rámci celého resortu.
PLATEBNÍ KARTY VISA, EC/MC.
WEB www.zeushotels.gr

WELLNESS & SPA

- *Za poplatek: různé druhy masáží, zábalů, kosmetických balíčků*

ALL INCLUSIVE

- *Snídaně, oběd a večeře formou bufetu*
- *1× za pobyt návštěva à la carte restaurace (nutná rezervace)*
- *Alkoholické a nealkoholické nápoje místní výroby (10.00–23.00 hod.)*
- *Snack a zmrzlina (15.00–17.30 hod.)*
- *Odpolední káva, čaj, sušenky (16.00–17.00 hod.)*
- *Občerstvení pro děti v Paradise baru (10.00–17.30 hod.)*









Hotel Porto Greco Village ★★★★

3,5
TripAdvisor 177 hodnotících

ŘECKO > KRÉTA > **CHERSONISSOS**

REZERVUJTE IHNED:

WiFi ZDARMA | DO 12 LET

PROČ PRÁVĚ SEM?

- *V blízkosti centra s možnostmi nákupů a zábavy*
- *Aktivní dovolená*
- *Aquapark Star Beach v blízkosti*
- *Hotel po renovaci*

Transfer z letiště: **cca 45 minut**
Pláž: **písečná cca 100 m od hotelu**
Lehátka a slunečníky na pláži: **za poplatek**
Dítě: **zcela zdarma**

POLOHA Cca 900 m od centra letoviska Chersonissos a cca 27 km od Heraklionu. V okolí mnoho obchodů, restauarací, barů a taveren.
VYBAVENÍ 240 pokojů, hlavní budova a několik vedlejších budov, vstupní hala s recepcí, TV místnost, minimarket, restaurace, à la carte restaurace. Venku 3 bazény, dětské brouzdaliště, terasa na slunění, lehátka a slunečníky zdarma, osušky za poplatek, bar u bazénu.
PLÁŽ Písečná pláž cca 100 m od hotelu. Lehátka a slunečníky za poplatek, bar na pláži.
POPIS POKOJŮ **DR:** koupelna/WC (vysoušeč vlasů), klimatizace, TV/sat., telefon, lednička, trezor za poplatek, balkon nebo terasa. **DRSV:** viz DR, výhled na moře. **FR:** viz DR, oddělená ložnice. **FRSV:** viz FR, výhled na moře.
MAXIMÁLNÍ OBSAZENOST POKOJŮ
Dvoulůžkový pokoj (DR, DRSV) 3 | 2+1 | 2+2
Rodinný pokoj (FR, FRSV) 4 | 3+1 | 2+2+1

STRAVOVÁNÍ Viz program all inclusive.
SPORTOVNÍ NABÍDKA **Zdarma:** fitness, basketbal.
Za poplatek: sauna, masáže, parní lázně, jacuzzi.
ZÁBAVA Nákupní a zábavní možnosti, bary a restaurace v okolí hotelu.
PRO DĚTI Dětské brouzdaliště, dětská postýlka zdarma (na vyžádání), miniklub.
OFICIÁLNÍ TŘÍDA ★★★★
INTERNET **Zdarma:** WiFi v rámci celého resortu.
Za poplatek: internetový koutek v lobby.
PLATEBNÍ KARTY VISA, EC/MC.
WEB www.portogreoovillage.com

ALL INCLUSIVE

- *Snídaně, oběd a večeře formou bufetu*
- *Občerstvení během dne (16.00–17.30 hod.)*
- *Alkoholické a nealkoholické nápoje místní výroby (10.00–22.00 hod.)*
- *Káva, čaj, čokoláda*
- *Bar na pláži*









Hotel Ikaros Beach Luxury Resort & Spa ★★★★★

TripAdvisor 997 hodnotících 4,5

ŘECKO > KRÉTA > MALIA

REZERVUJTE IHNED:

PROČ PRÁVĚ SEM?

- *Lehátka a slunečníky na pláži zdarma*
- *Pro náročné klienty – služby na vysoké úrovni*
- *Výhodná poloha u pláže a v blízkosti centra s možností zábavy*
- *Bungalovy s privátním bazénem*

Transfer z letiště: **cca 60 minut**
Pláž: **písečná u hotelu**
Lehátka a slunečníky na pláži: **zdarma**
Dítě: **letenka zdarma**

POLOHA Cca 30 km od letiště Heraklion, několik minut pěšky od centra letoviska Malia s mnoha restauracemi, bary a tavernami. **VYBAVENÍ** Rozsáhlý hotelový komplex, hlavní budova, patrové bungalovy a suite. Vstupní hala s recepcí, hlavní restaurace, restaurace à la carte, bar, obchod se suvenýry, konferenční místnost. V zahradě několik bazénů, bazén pro děti (se skluzavkami), terasa na slunění, lehátka, slunečníky a osušky zdarma, bar u bazénu. **PLÁŽ** Přímo u písečné pláže, lehátka, slunečníky a osušky zdarma, taverna na pláži (není v rámci all inclusive). **POPIS POKOJŮ** **DR:** koupelna/WC (vysoušeč vlasů), TV/sat., hudební kanál, telefon, set na přípravu kávy a čaje, minibar (při příletu láhev vody zdarma), trezor, balkon nebo terasa. **DRSV:** viz DR, výhled na moře. **FR:** viz DR, prostornější. **FRSV:** viz DRSV, 2 oddělené ložnice. **BG:** viz DR, bungalovy. **BGSV:** viz BG, výhled na moře. **BGSVSP:** viz BG, sdílený bazén, ubytování může být i v patře. **BGSSPP:** viz BG, strana k moři, privátní bazén. **BGX:** viz BG, prostornější. **BGXSV:** viz BGX, výhled na moře. **SUSVPP:** viz DRSV, privátní bazén, oddělená ložnice.

MAXIMÁLNÍ OBSAZENOST POKOJŮ
Dvoulůžkový pokoj (DR, DRSV) 🧍🧍 | 🧍🧍🧒 | 🧍🧍🧒🧒
Bungalov (BG, BGSV, BGSVSP) 🧍🧍🧍 | 🧍🧍🧒 | 🧍🧍🧒🧒
Bungalov (BGX, BGXSV) 🧍🧍🧍 | 🧍🧍🧒🧒 | 🧍🧍🧒
Bungalov (BGX, BGSSPP) 🧍🧍
Rodinný pokoj (FRSV) 🧍🧍🧍🧍 | 🧍🧍🧍🧒 | 🧍🧍🧒🧒
Rodinný pokoj (FR) 🧍🧍🧍 | 🧍🧍🧒🧒
Suite (SUSVPP) 🧍🧍🧍 | 🧍🧍🧒🧒 | 🧍🧍🧒

STRAVOVÁNÍ Snídaně a večeře formou bufetu. Možnost dokoupení programu all inclusive. **SPORTOVNÍ NABÍDKA** **Zdarma:** fitness, jacuzzi, sauna, parní lázně, volejbal, stolní tenis, plážový volejbal, doprava do vodního parku Star Beach za poplatek. **Za poplatek:** tenis, vodní sporty **ZÁBAVA** Animační programy, večery s živou hudbou. **PRO DĚTI** Dětské hřiště, bazén se skluzavkami, dětská postýlka. **OFICIÁLNÍ TŘÍDA** De Luxe (★★★★★) **INTERNET** **Zdarma:** WiFi v lobby a na pokojích, internetový koutek v lobby. **PLATEBNÍ KARTY** VISA, EC/MC. **WEB** www.ikarosvillage.gr

WELLNESS & SPA

Různé druhy masáží a zábalů, vnitřní bazén, sauna, parní lázně, aromaterapie, kosmetický salon a různé typy relaxačních programů

ALL INCLUSIVE

- *Snídaně, oběd a večeře formou bufetu*
- *Alkoholické a nealkoholické nápoje místní výroby (10.00–00.30 hod.)*
- *Lehké občerstvení (10.00–12.00 a 15.30–18.00 hod.)*
- *Káva a koláče (16.30–17.30 hod.)*
- *Možnost večeře v à la carte restauraci za poplatek (nutná rezervace)*







Bungalov DeLuxe







Dvoilůžkový pokoj







Hotel Cactus Royal ★★★★★

4,5
TripAdvisor 337 hodnotících

ŘECKO > KRÉTA > **STALIS**

REZERVUJTE IHNED:

NOVINKA | WiFi ZDARMA | DO 12 LET

PROČ PRÁVĚ SEM?

- *Rodinná dovolená*
- *Poloha v centru letoviska v blízkosti pláže*
- *V nabídce pokoj s privátním bazénem*
- *All inclusive v ceně*

Transfer z letiště: **cca 60 minut**
Pláž: **písečná cca 100 m od hotelu**
Lehátka a slunečníky na pláži: **za poplatek**
Dítě: **letenka zdarma**

POLOHA Hotelový komplex cca 35 km od letiště Heraklion, v centru letoviska Stalis. V okolí obchody, restaurace, bary.
VYBAVENÍ 177 pokojů, hlavní budova a několik vedlejších budov, vstupní hala s recepcí, restaurace, restaurace à la carte, konferenční místnost, bar. Venku 2 bazény, terasa na slunění, lehátka, slunečníky a osušky zdarma, bar u bazénu.
PLÁŽ Písečná pláž 100 m od hotelu.
Lehátka a slunečníky za poplatek.
POPIS POKOJŮ DR: koupelna/WC, vysoušeč vlasů, TV/sat., klimatizace, lednička, telefon, trezor za poplatek, balkon nebo terasa. **DRPP:** viz DR, terasa s bazénem, denně doplňován minibar. **SU:** viz DR, oddělená ložnice, denně doplňován minibar.
MAXIMÁLNÍ OBSAZENOST POKOJŮ
Dvoulůžkový pokoj (DR, DRPP) 3 | 3+1
Suita (SU) 3 | 3+2
STRAVOVÁNÍ Viz program all inclusive.
SPORTOVNÍ NABÍDKA Zdarma: fitness.
Za poplatek: vodní sporty na pláži.

ZVLÁŠTNOSTI Hotel neakceptuje děti do 2 let.
ZÁBAVA Večerní programy ve vedlejším sesterském hotelu Cactus Beach.
PRO DĚTI Dětský bazén.
OFICIÁLNÍ TŘÍDA ★★★★★
INTERNET Zdarma: WiFi v lobby a na pokoji.
Za poplatek: vysokorychlostní internet.
PLATEBNÍ KARTY VISA, EC/MC.
WEB www.cactusroyal.gr

WELLNESS & SPA

- ***Zdarma:** sauna, parní lázně, hammam*
- ***Za poplatek:** masáže, různé druhy kosmetických balíčků*

ALL INCLUSIVE

- *Snídaně, oběd a večeře formou bufetu*
- *Brzká a pozdní snídaně*
- *Snack (10.00–17.00 hod.)*
- *1× za pobyt večeře v à la carte restauraci (nutná rezervace)*
- *Vybrané alkoholické a nealkoholické nápoje místní výroby (10.00–24.00 hod.)*
- *Zmrzlina (11.00–17.00 hod.)*
- *Odpolední koláče (15.00–17.00 hod.)*









Hotel Kalimera Kriti ★★★★★

4,5
TripAdvisor 751 hodnotících

REZERVUJTE IHNED:

PROČ PRÁVĚ SEM?

- *Bohaté sportovní zázemí*
- *Kombinace aktivní dovolené a odpočinku*
- *Písečná pláž přímo u hotelu*

Transfer z letiště: **cca 60 minut**
Pláž: **písečná u hotelu**
Lehátka a slunečníky na pláži: **zdarma**
Dítě: **letenka zdarma**

POLOHA Hotelový komplex ve stylu krétské vesnice přímo u písečné pláže, cca 900 m od letoviska Sissi a cca 7 km od letoviska Malia (pravidelné spojení linkovým autobusem).
VYBAVENÍ Vstupní hala s recepcí, hlavní restaurace, restaurace à la carte, taverna, konferenční místnost, pasáž s obchody a butiky. Venku 2 bazény, bazén pro děti, terasa na slunění, lehátka a slunečníky zdarma, osušky oproti kauci, bar u bazénu.
PLÁŽ Písečná pláž přímo u hotelu. Lehátka a slunečníky zdarma, osušky oproti kauci, bar na pláži.
POPIS POKOJŮ **DR/DRP:** koupelna (vysoušeč vlasů), WC, minibar za poplatek, trezor, TV/sat., telefon, balkon nebo terasa, v hlavní budově. **BGSV:** viz DR, v bungalovu, výhled na moře. **FRBG:** viz DR, prostornější, v bungalovu.
MAXIMÁLNÍ OBSAZENOST POKOJŮ
Dvoulůžkový pokoj (DR, DRP) 3 | 2 + 1 | 2 + 2
Bungalov (BGSV) 3 | 2 + 1 | 2 + 2
Rodinný bungalov (FRBG) 3 | 2 + 2

STRAVOVÁNÍ Snídaně, oběd a večeře formou bufetu, během oběda a večeře v ceně nealkoholické nápoje.
SPORTOVNÍ NABÍDKA **Zdarma:** stolní tenis, fitness, fotbalové hřiště, plážový volejbal. **Za poplatek:** tenis, minigolf, squash, vodní sporty na pláži.
ZÁBAVA Animační programy pro děti a dospělé, večery s živou hudbou.
PRO DĚTI Dětský bazén, hřiště, miniklub (4–12 let), dětská postýlka.
OFICIÁLNÍ TŘÍDA ★★★★★
INTERNET **Zdarma:** WiFi v rámci celého resortu.
PLATEBNÍ KARTY VISA, EC/MC.
WEB www.kalimerakriti.gr

WELLNESS & SPA

- *Za poplatek: různé druhy masáží, kosmetické balíčky, sauna, parní lázně*


Dvoulůžkový pokoj




Bungalov





Hotel Aquila Elounda Village ★★★★★

TripAdvisor 4,5
TripAdvisor 2 428 hodnotících

ŘECKO > KRÉTA > **ELOUNDA**

REZERVUJTE IHNED:

PROČ PRÁVĚ SEM?

- *Hotel jen pro dospělé*
- *Vynikající servis*
- *Možnost ubytování s privátním bazénem*
- *Bohatý program all inclusive*

Transfer z letiště: **cca 100 minut**
Pláž: **písečná u hotelu**
Lehátka a slunečníky na pláži: **zdarma**
Pouze pro dospělé osoby

POLOHA V klidné lokalitě cca 3 km od centra Elounda a cca 7 km od většího města Agios Nikolaos. Autobusová zastávka cca 900 m od hotelu.
VYBAVENÍ Hlavní budova a bungalovy, vstupní hala s recepcí, lobby bar, TV místnost, hlavní restaurace s terasou, taverna à la carte s řeckými specialitami, bar, minimarket, obchod se suvenýry. Venku 3 bazény s mořskou vodou, bar u bazénu, terasa na slunění, lehátka, slunečníky a osušky zdarma.
PLÁŽ Menší písečná pláž s kamenným molem přímo u hotelu. Lehátka, slunečníky a osušky zdarma.
POPIS POKOJŮ DR: koupelna/WC (vysoušeč vlasů, župany), klimatizace, TV/sat., CD přehrávač, DVD přehrávač (na vyžádání), telefon, trezor, minibar, set na přípravu kávy a čaje, láhev vína a koš ovoce při příletu, balkon nebo terasa, hlavní budova. **BG:** viz DR, v bungalovech. **BGSV:** viz BG, výhled na moře. **BGSVSP:** viz BGSV, sdílený bazén, welcome drink, late check out, pokojový servis na servírovanou snídani. **BGSVPP:** viz BGSV, privátní bazén.

MAXIMÁLNÍ OBSAZENOST POKOJŮ
Dvoulůžkový pokoj (DR) i i i | i i
Bungalov (BG, BGSV) i i i | i i
Bungalov (BGSVSP, BGSVPP) i i
STRAVOVÁNÍ Snídaně a večeře formou bufetu. Možnost dokoupení programu all inclusive.
SPORTOVNÍ NABÍDKA Zdarma: tenis, fitness, stolní tenis, biliár, sauna. **Za poplatek:** lekce tenisu, vodní sporty na pláži, potápěčské centrum.
ZÁBAVA Večery s živou hudbou, sportovní a animační programy, lekce vaření, taneční lekce, degustace vína.
OFICIÁLNÍ TŘÍDA ★★★★★
INTERNET Zdarma: WiFi v celém resortu.
WEB www.aquilahotels.com

WELLNESS & SPA

- *Zdarma: vnitřní bazén, fitness, sauna*
- *Za poplatek: kosmetický salon, různé druhy masáží a kosmetických balíčků, lávové kameny, parní lázně*

ALL INCLUSIVE

- *Brzká a pozdní kontinentální snídaně*
- *Snídaně, oběd a večeře formou bufetu*
- *2× týdně tematická večeře*
- *Občerstvení v baru u bazénu (10.30–12.30 a 14.30–16.00 hod.)*
- *Noční občerstvení v taverně (23.00–24.00 hod.)*
- *Vybrané alkoholické a nealkoholické nápoje servírované číšníkem*
- *1× týdně hodina vaření*
- *1× týdně hodina řečtiny*
- *1× týdně míchání koktejlů*
- *1× týdně degustace řeckých vín*

















ŘECKO > KRÉTA > **PLATANIAS**

Hotel Porto Platanias Resort ★★★★★



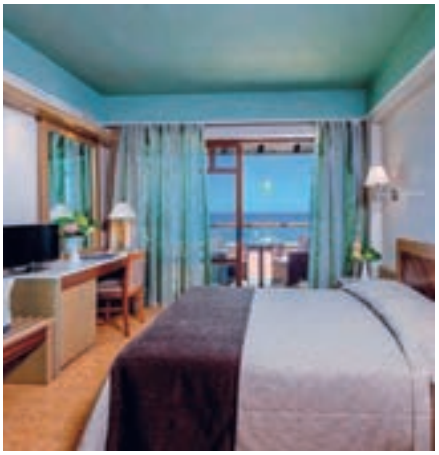







ŘECKO > KRÉTA > **GERANI**

Hotel Solimar Aquamarine ★★★★★











ŘECKO > KRÉTA > **GEORGIOUPOLIS**

Hotel Eliros Mare ★★★★











ŘECKO > KRÉTA > **RETHYMNON**

Hotel Nefeli ★★★★



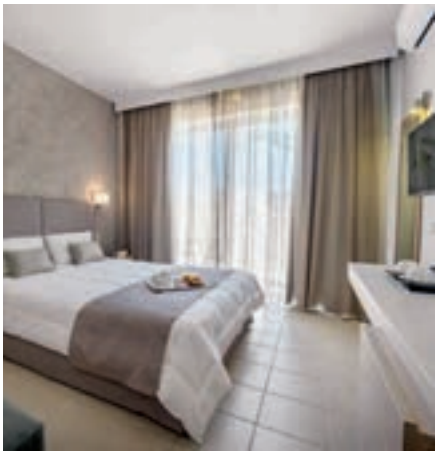







ŘECKO > KRÉTA > **ADELIANOS KAMPOS**

Hotel Seafront ★★★★









ŘECKO > KRÉTA > **PANORMO**

Hotel Grecotel Marine Palace & Suites ★★★★★



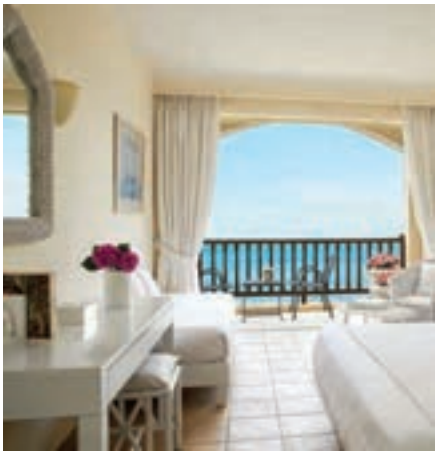





ŘECKO > KRÉTA > **AGHIA PELAGIA**

Hotel Blue Bay ★★★★



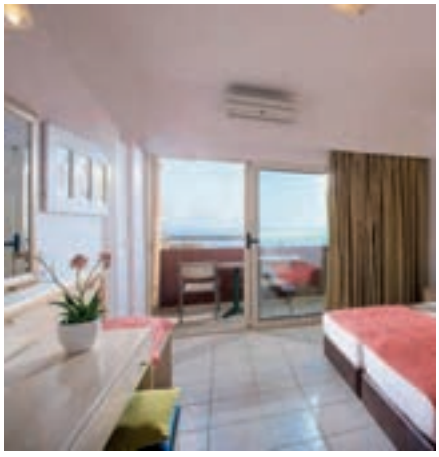



ŘECKO > KRÉTA > **STALIS**

Sentido Blue Sea Beach ★★★★★



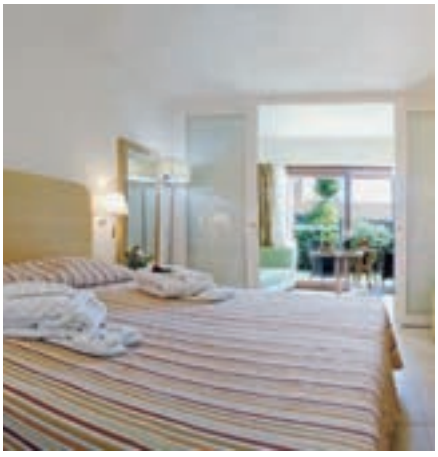





NEZAPOMENUTELNÉ ZÁPADY SLUNCE

SANTORINI



Z ostrova Santorini pocházejí ty nejpůsobivější řecké pohlednice se zářivě bílými fasádami a modrými kopulovitými střechami na pozadí azurového moře. Nechte se zlákat a vydejte se s námi na kouzelný ostrov, kterému se už v dávné historii říkalo Kallisti, tedy „nejkrásnější".



Průměrné nejvyšší teploty v průběhu roku

Měsíc v roce	V	VI	VII	VIII	IX	X
denní teplota vzduchu (°C)	24	28	30	30	28	24
teplota vody (°C)	19	22	24	24	24	23

TO NEJLEPŠÍ

SANTORINI



Ⓐ **OIA**

Typické městečko na skále s dlážděnými uličkami a bílými domky, nabízející především luxusní ubytování s překrásnými výhledy na západ slunce.



Ⓑ VÍNO

Díky vulkanické půdě bohaté na minerální látky a specifickému podnebí má zdejší víno jedinečný a neopakovatelný ráz. Doporučujeme ochutnat místní tekutý zázrak nazývaný Vinsanto.



Ⓒ ČERVENÁ PLÁŽ

Jedna z nejzajímavějších a nejkrásnějších neorganizovaných pláží Santorini, která vděčí za své jméno okolním do červena zbarveným skalám.



Ⓓ RYBÁŘSKÝ PŘÍSTAV AMMOUDI

Malebný přístav s vyhlášenými tavernami, kde si můžete pochutnat na čerstvých specialitách z ryb a mořských plodů při pozorování západu slunce.



Ⓔ VULKANICKÉ PLÁŽE

Na východní straně ostrova naleznete především dlouhé a široké pláže s tmavým hrubým pískem. Oblíbená jsou letoviska Kamari či Perissa, která kromě krásného koupání nabízí i množství obchodů, barů a restaurací.

ROMANTIKA PRO PÁRY

SANTORINI



Ⓕ LUXUSNÍ SUITE

Na Santorini naleznete řadu kvalitních ubytovacích kapacit. Na západní straně ostrova jsou vyhledávané především suite s privátními bazény a krásnými výhledy poskytující veškerý komfort.



G VEČEŘE VE DVOU

Zdejší hotely mají většinou komorní charakter a nenabízejí hromadné all inclusive stravování. Plnohodnotně ho nahrazují místní bistra, útulné taverny, fresh bary či luxusní restaurace, kde si můžete v klidu ve dvou vychutnat místní i mezinárodní kuchyni.



H ROMANTICKÉ PLAVBY

Zajímavým zpestřením pobytu na ostrově může být i některý z lodních výletů, který je zakončen večeří a pozorováním západu slunce z paluby lodi.



I PROCHÁZKY FIROU

Živé hlavní město s typickou kykladskou architekturou a křivolakými dlážděnými uličkami vybízí k procházkám až do pozdních večerních hodin.



J SVATBY

Vzhledem ke své jedinečnosti je ostrov oblíbeným místem pro líbánky nebo konání svatebních obřadů. Kdo by si nechtěl říci své „ano“ na tak zajímavém místě s unikátní architekturou, plážemi a historií?

SANTORINI



TO NEJLEPŠÍ

Ⓐ *Oia*
Ⓑ *Víno*
Ⓒ *Červená pláž*
Ⓓ *Rybářský přístav Ammoudi*
Ⓔ *Vulkanické pláže*



ROMANTIKA

Ⓕ *Luxusní suite*
Ⓖ *Večeře ve dvou*
Ⓗ *Romantické plavby*
Ⓘ *Procházky Firou*
Ⓙ *Svatby*




Oia
Imerovigli
Firostefani
Monolithos
Kamari
Perissa
Akrotiri
1 km

POBYTOVÉ OBLASTI



FIROSTEFANI

Doba transferu z letiště cca 20 minut

1 Hotel Belvedere ★★★★ str. 117
2 Hotel Regina Mare ★★★★ str. 116

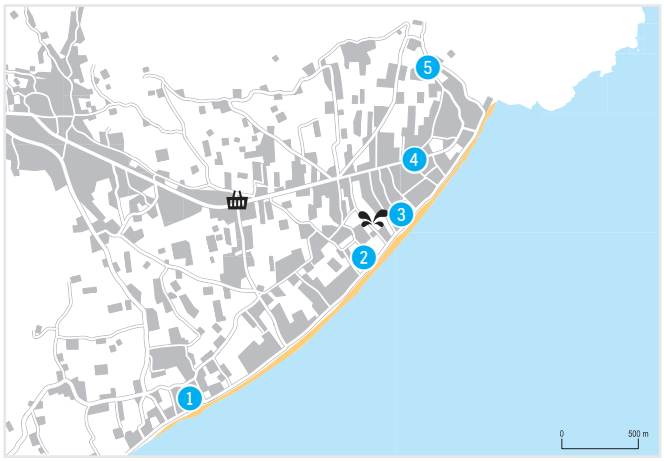

PERISSA

Doba transferu z letiště cca 35 minut

1 Hotel Santo Miramare ★★★★ str. 120
2 Hotel Perissa Bay ★★★ str. 122
3 Hotel Aqua Blue ★★★★★ str. 118
4 Hotel Amaryllis ★★★ str. 121
5 Hotel Villa Lucia ★★★ str. 123

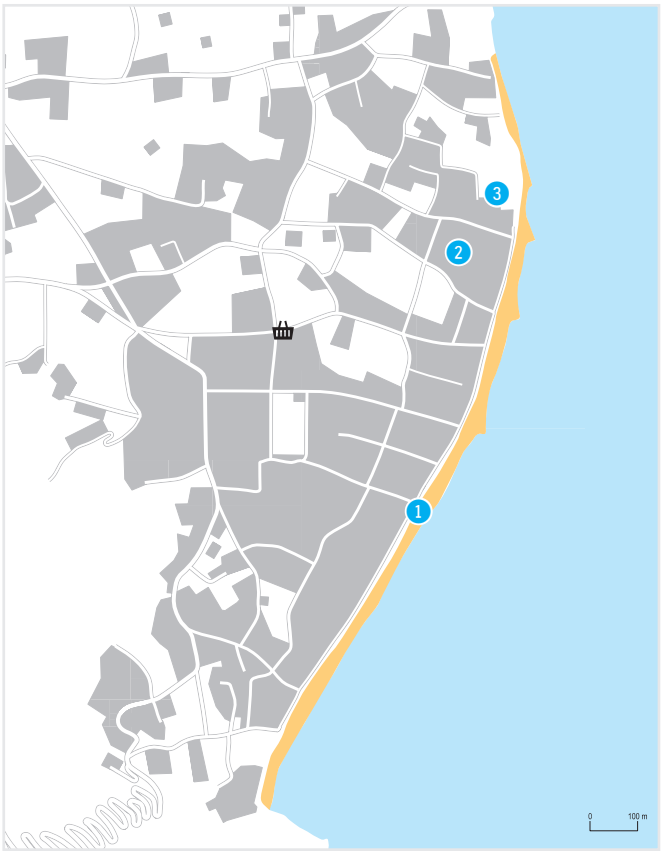

KAMARI

Doba transferu z letiště cca 25 minut

1 Hotel Enjoy Villas ★★★ str. 126
2 Hotel Aegean Plaza ★★★★ str. 125
3 Hotel Costa Grand Resort & Spa ★★★★★ str. 124

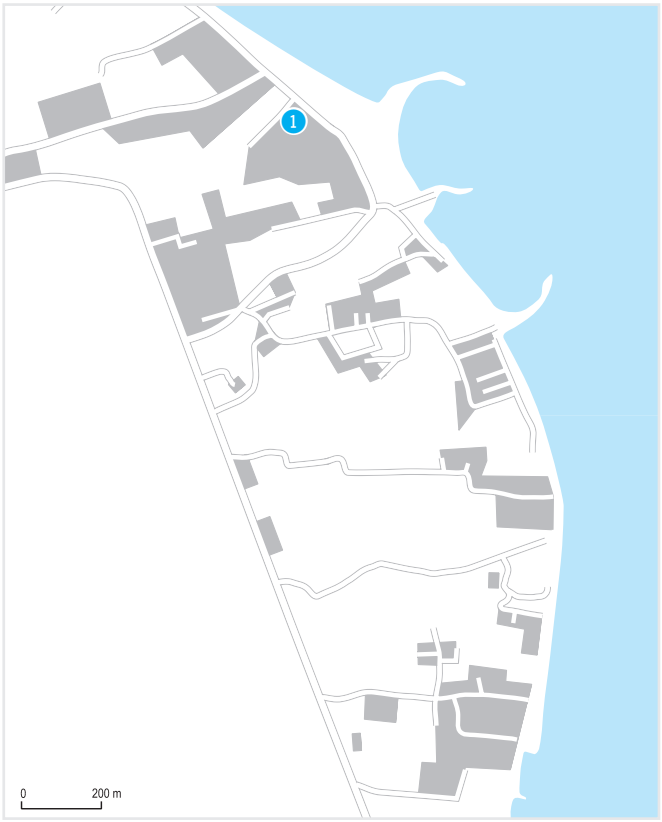

MONOLITHOS

Doba transferu z letiště cca 10 minut

1 Hotel Scorpios Beach ★★★★ str. 127



Hotel Regina Mare ★★★★

4,0
TripAdvisor 23 hodnotících

REZERVUJTE IHNED:

NOVINKA | 15+ | WiFi ZDARMA

PROČ PRÁVĚ SEM?

- *Pouze pro dospělé*
- *Panoramatické výhledy na kalderu*
- *Romantická dovolená v malém klidném hotelu*

Transfer z letiště: **cca 20 minut**
Pláž: **písečnooblázková cca 5 km od hotelu**
Lehátka a slunečníky na pláži: **za poplatek**
Pouze pro dospělé osoby

WELLNESS & SPA

- *V sesterském hotelu Avaton Resort & Spa v docházkové vzdálenosti*
- ***Za poplatek:** bazének, infrasauna, pára, masáže, léčebné a kosmetické procedury, kadeřník (na vyžádání)*







POLOHA Na útesu v oblasti Imerovigli, v blízkém centru minimarkety, restaurace, bary, zastávka autobusu. Hlavní město Fira cca 1,5 km.
VYBAVENÍ 20 pokojů, recepce, snack bar. Na terase bazén, lehátka, slunečníky a osušky zdarma.
PLÁŽ Nejbližší písečnooblázkové nebo písečné pláže s tmavým hrubým pískem se nacházejí na východním pobřeží, cca 5 km.
POPIS POKOJŮ DR: koupelna/WC (vysoušeč vlasů), klimatizace, TV/sat., telefon, iPod dokovací stanice, lednička, set na přípravu kávy a čaje, trezor, terasa, 20 m². **DRS:** viz DR, balkon nebo terasa s výhledem na moře, 22 m².
MAXIMÁLNÍ OBSAZENOST POKOJŮ
Dvoulůžkový pokoj (DR, DRS) ii
STRAVOVÁNÍ Snídaně formou bufetu.
OFICIÁLNÍ TŘÍDA ★★★★
INTERNET Zdarma: WiFi v celém hotelu.
PLATEBNÍ KARTY EC/MC, VISA.
WEB www.reginamare.com



Hotel Belvedere ★★★★

3,5
TripAdvisor 263 hodnotících

REZERVUJTE IHNED:

NOVINKA | WiFi ZDARMA | DO 12 LET

PROČ PRÁVĚ SEM?

- *Boutique hotel*
- *Panoramatické výhledy na kalderu*
- *V docházkové dostupnosti hlavního města*

Transfer z letiště: **cca 20 minut**
Pláž: **písečná cca 5 km od hotelu**
Lehátka a slunečníky na pláži: **za poplatek**
Dítě: **letenka zdarma**

WELLNESS & SPA

- *Hotel nabízí služby Lotus Spa v hlavním městě Fira a zajišťuje bezplatný transfer*
- ***Za poplatek:** vnitřní bazén, masáže, léčebné a kosmetické procedury*







POLOHA Na útesu přímo v centru oblasti Firostefani, v okolí obchody, restaurace, bary. Do centra hlavního města 15 min. pěšky.
VYBAVENÍ 2 budovy, 23 pokojů, recepce, bar, služby prádelny za poplatek. Na terase bazén, lehátka a slunečníky zdarma.
PLÁŽ Písečnooblázkové nebo písečné pláže s tmavým hrubým pískem se nacházejí na východním pobřeží, cca 5–8 km.
POPIS POKOJŮ DRS: koupelna/WC (vysoušeč vlasů), klimatizace, TV/sat., telefon, lednička, trezor, balkon nebo terasa s výhledem na moře. **JS:** viz DRS, prostornější, obývací část.
MAXIMÁLNÍ OBSAZENOST POKOJŮ
Dvoulůžkový pokoj (DRS) 2
Junior suite (JS) 3 | 2+1
STRAVOVÁNÍ Snídaně formou bufetu.
PRO DĚTI Hlídání dětí za poplatek.
OFICIÁLNÍ TŘÍDA ★★★★
INTERNET Zdarma: WiFi v hotelu.
PLATEBNÍ KARTY EC/MC, VISA.
WEB https://belvederesantorini.com



Hotel Aqua Blue ★★★★★

4,5
TripAdvisor 389 hodnotících

ŘECKO > SANTORINI > **PERISSA**

REZERVUJTE IHNED:

PLATINIUM · WiFi ZDARMA · DO 12 LET

PROČ PRÁVĚ SEM?

- *Moderní udržovaný hotel s kvalitními službami pro náročné*
- *Vhodné především pro dospělou klientelu*
- *Poloha přímo u pláže*

Transfer z letiště: **cca 35 minut**
Pláž: **písečná u hotelu**
Lehátka a slunečníky na pláži: **zdarma**
Dítě: **letenka zdarma**

SPORTOVNÍ NABÍDKA Zdarma: fitness.
Za poplatek: vodní sporty na pláži.
PRO DĚTI Dětský bazén, dětská postýlka zdarma (na vyžádání).
OFICIÁLNÍ TŘÍDA ★★★★★
INTERNET Zdarma: WiFi v celém hotelu.
PLATEBNÍ KARTY VISA, EC/MC.
WEB www.aquablue.gr

WELLNESS & SPA

- *Za poplatek: masáže, léčebné a kosmetické procedury*





POLOHA V blízkosti letoviska Perissa, cca 14 km od letiště. V okolí mnoho obchodů, restaurací, taveren a barů.
VYBAVENÍ 2 cestou oddělené části, 80 pokojů, vstupní hala s recepcí, místnost s TV, restaurace, konferenční místnost. Venku 2 bazény (jeden s jacuzzi), bar u bazénu, terasa na slunění s lehátky, slunečníky a osuškami zdarma.
PLÁŽ Písečná pláž s hrubým tmavým pískem přes místní komunikaci. Privátní část s lehátky, slunečníky a plážovým servisem zdarma.
POPIS POKOJŮ DR: koupelna/WC (vysoušeč vlasů), klimatizace, lednička, telefon, TV/sat., trezor, balkon nebo terasa. **FR:** viz DR, oddělená ložnice. **ST:** viz DR, kuchyňský kout.
MAXIMÁLNÍ OBSAZENOST POKOJŮ
Dvoulůžkový pokoj (DR) 👤👤 | 👤
Rodinný pokoj (FR) 👤👤👤👤 | 👤👤👤 | 👤👤👤
Studio (ST) 👤👤 | 👤
STRAVOVÁNÍ Snídaně formou bufetu. Možnost dokoupení večeře formou bufetu.



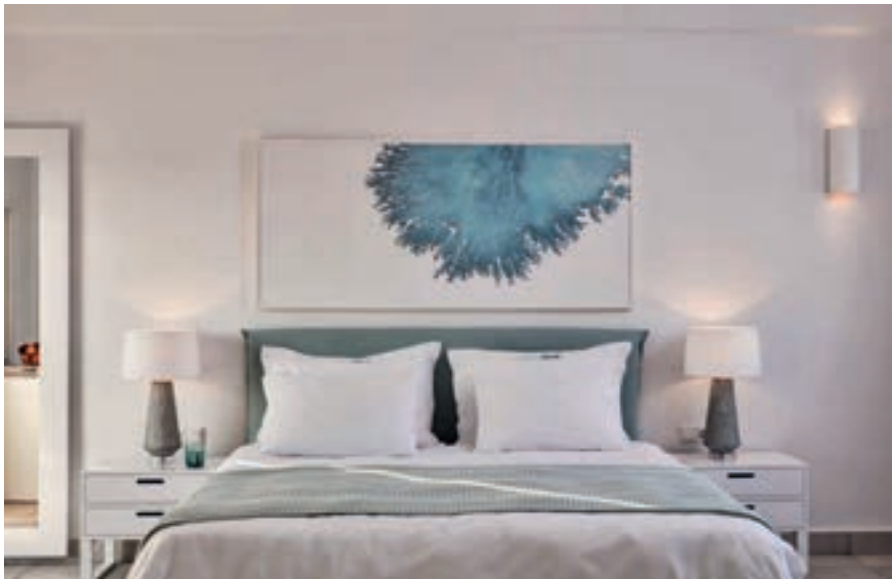




aquablue





Hotel Santo Miramare ★★★★

TripAdvisor 4,5
TripAdvisor 227 hodnotících

ŘECKO > SANTORINI > **PERISSA**

REZERVUJTE IHNED:

WiFi ZDARMA | DO 12 LET

PROČ PRÁVĚ SEM?

- *Vhodné pro rodinnou dovolenou*
- *Kvalitní hotel přímo u soukromé pláže*
- *V klidné části v blízkosti centra letoviska*

Transfer z letiště: **cca 35 minut**
Pláž: **písečná cca 10 m od hotelu**
Lehátka a slunečníky na pláži: **zdarma**
Dítě: **letenka zdarma**

POLOHA Hotel situovaný ve středisku Perissa v krásné zahradě přímo u pláže. V okolí taverny, restaurace, plážové bary a zastávka místní hromadné dopravy.
VYBAVENÍ 121 pokojů, recepce, restaurace s terasou, konferenční místnost, prádelna za poplatek, pokojová služba za poplatek. Venku 2 bazény, jacuzzi, lehátka, slunečníky a osušky u bazénu zdarma, bar u bazénu.
PLÁŽ Privátní část pláže Perivolos s černým hrubým pískem přímo u hotelu, pouze přes místní komunikaci, lehátka a slunečníky zdarma.
POPIS POKOJŮ DR: koupelna/WC (vysoušeč vlasů), klimatizace, TV/sat., telefon, rádio, trezor, minilednička, balkon nebo terasa. **ST:** viz DR, kuchyňský kout.
FR: viz DR, oddělená ložnice
MAXIMÁLNÍ OBSAZENOST POKOJŮ
Dvoulůžkový pokoj / Studio (DR, ST) 🚻 | 🚼
Dvoulůžkový pokoj (FR) 🚻🚻 | 🚻🚼 | 🚻🚼
STRAVOVÁNÍ Snídaně formou bufetu.
Možnost dokoupení večeře formou bufetu.

SPORTOVNÍ NABÍDKA Zdarma: fitness centrum.
Za poplatek: vodní sporty na pláži.
PRO DĚTI Dětský bazén, dětská postýlka zdarma (na vyžádání), hlídání dětí za poplatek.
OFICIÁLNÍ TŘÍDA ★★★★
INTERNET Zdarma: WiFi v lobby baru a na pokojích.
PLATEBNÍ KARTY VISA, EC/MC.
WEB www.santomiramare.com

WELLNESS & SPA

- *Za poplatek: masáže, sauna*









Hotel Amaryllis ★★★

4,5
TripAdvisor 62 hodnotících

REZERVUJTE IHNED:

WiFi ZDARMA | DO 12 LET

PROČ PRÁVĚ SEM?

- *Menší hotel s moderním rázem*
- *Příjemná rodinná atmosféra*
- *Poloha v blízkosti centra letoviska s možností zábavy*

Transfer z letiště: **cca 35 minut**
Pláž: **písečná cca 200 m od hotelu**
Lehátka a slunečníky na pláži: **za poplatek**
Dítě: **letenka zdarma**

OFICIÁLNÍ TŘÍDA ★★★
INTERNET Zdarma: WiFi v celém areálu hotelu.
PLATEBNÍ KARTY VISA, EC/MC.
WEB www.amaryllis-hotel.com

POLOHA V blízkosti centrum letoviska s kavárnami, tavernami, diskotékou, supermarkety a autobusovou zastávkou.
VYBAVENÍ 2 budovy, 30 pokojů. Recepce, restaurace na snídaně, bar. Bazén s terasou a lehátky, osušky zdarma (na vyžádání).
PLÁŽ Pláž Perissa s černým vulkanickým hrubým pískem cca 200 m od hotelu. Lehátka a slunečníky na pláži za poplatek.
POPIS POKOJŮ DRP: koupelna/WC (vysoušeč vlasů), klimatizace, TV/sat., telefon, lednička, trezor, ve sníženém přízemí.
DR: viz DRP, balkon nebo terasa, v přízemí nebo v patře.
DRS: viz DR, prostornější, moderní vybavení, kávovar, župan a pantofle. Čtyřlůžkový pokoj na vyžádání.
MAXIMÁLNÍ OBSAZENOST POKOJŮ
Dvoulůžkový pokoj (DR, DRP, DRS) | |
STRAVOVÁNÍ Snídaně formou bufetu. Možnost dokoupení večeře podávané v taverně na pláži cca 600 m od hotelu.
SPORTOVNÍ NABÍDKA Zdarma: fitness.
PRO DĚTI Dětská postýlka zdarma (na vyžádání).









Hotel Perissa Bay ★★★

4,0
TripAdvisor 269 hodnotících

ŘECKO > SANTORINI > **PERISSA**

REZERVUJTE IHNED:

WiFi ZDARMA | DO 12 LET

PROČ PRÁVĚ SEM?

- *Příjemný, menší rodinný hotel*
- *Klidná a přátelská atmosféra*
- *V blízkosti pláže i zábavy*
- *Pro všechny věkové kategorie*

Transfer z letiště: **cca 35 minut**
Pláž: **písečná cca 10 m od hotelu**
Lehátka a slunečníky na pláži: **za poplatek**
Dítě: **letenka zdarma**

INTERNET Zdarma: WiFi na recepci.
PLATEBNÍ KARTY VISA, EC/MC.

POLOHA V klidné části letoviska Perissa, v okolí taverny, bary a obchůdky, centrum cca 1 km a zastávka autobusu cca 400 m.
VYBAVENÍ Recepce, místnost pro podávání snídaní. Venku terasa s bazénem a vířivkou, lehátka a slunečníky zdarma, snack bar.
PLÁŽ Pláž s tmavým hrubým pískem u hotelu, pouze přes místní pobřežní komunikaci, lehátka a slunečníky za poplatek.
POPIS POKOJŮ DR: koupelna/WC (vysoušeč vlasů), klimatizace, TV/sat., telefon, trezor za poplatek, lednička, terasa s omezeným výhledem (snížené přízemí). **DRS:** viz DR, balkon nebo terasa, přistýlka formou pohovky.
MAXIMÁLNI OBSAZENOST POKOJŮ
Dvoulůžkový pokoj (DR) i i | i i
Dvoulůžkový pokoj (DRS) i i i | i i i | i i i
STRAVOVÁNÍ Kontinentální snídaně.
SPORTOVNÍ NABÍDKA
Za poplatek: vodní sporty na pláži.
OFICIÁLNÍ TŘÍDA ★★★★









Hotel Villa Lucia ★★★

4,0
TripAdvisor 105 hodnotících

REZERVUJTE IHNED:

WiFi ZDARMA | DO 7 LET

PROČ PRÁVĚ SEM?

- *Hotel s tradiční řeckou atmosférou*
- *Cenově výhodná nabídka*
- *Ubytování pro nenáročné*
- *Vlastní stravování v místních tavernách*

Transfer z letiště: **cca 35 minut**
Pláž: **písečná cca 400 m od hotelu**
Lehátka a slunečníky na pláži: **za poplatek**
Dítě: **za plnou cenu**

OFICIÁLNÍ TŘÍDA ★★★
INTERNET Zdarma: WiFi v recepci.
PLATEBNÍ KARTY VISA, EC/MC.







POLOHA Rodinný hotel v klidném prostředí v blízkosti centra Perissa (cca 350 m). V okolí obchody, restaurace, taverny.
VYBAVENÍ 16 pokojů, recepce s prodejem nápojů (otevřená v určených hodinách během dne). Na terase bazén, lehátka a slunečníky zdarma.
PLÁŽ Písečná pláž s tmavým pískem cca 400 m, lehátka a slunečníky za poplatek. Na pláži taverny, restaurace, plážové bary, obchody a butiky.
POPIS POKOJŮ ST: koupelna/WC (sprcha, vysoušeč vlasů), kuchyňský kout, lednička, rychlovarná konvice, klimatizace, telefon, TV/sat., trezor za poplatek, balkon nebo terasa.
MAXIMÁLNÍ OBSAZENOST POKOJŮ
Studio (ST)
STRAVOVÁNÍ Bez stravování.
SPORTOVNÍ NABÍDKA
Za poplatek: vodní sporty na pláži.
ZÁBAVA Možnost zábavy v centru střediska Perissa.
PRO DĚTI Dětská postýlka zdarma (na vyžádání).



Hotel Costa Grand Resort & Spa ★★★★★

TripAdvisor 4,0
TripAdvisor 178 hodnotících

ŘECKO > SANTORINI > **KAMARI**

REZERVUJTE IHNED:

PLATINIUM | WiFi ZDARMA | DO 12 LET

PROČ PRÁVĚ SEM?

- *Luxusní hotel s kvalitními službami*
- *Kombinace tradiční architektury s moderním interiérem*
- *Poloha přímo na pláži*

Transfer z letiště: **cca 20 minut**
Pláž: **písečná u hotelu**
Lehátka a slunečníky na pláži: **zdarma**
Dítě: **letenka zdarma**

POLOHA Nedávno vybudovaný hotel přímo u pláže v letovisku Kamari, v docházkové vzdálenosti obchody, bary, restaurace, ve městě zastávka hromadné autobusové dopravy. Možný hluk z letadel.
VYBAVENÍ 220 pokojů, vstupní hala s recepcí, restaurace, bar s venkovní terasou, 2 bazény, terasy na opalování s lehátky a slunečníky zdarma.
PLÁŽ Přímo u hotelu privátní část dlouhé písečné pláže s tmavým hrubým pískem, lehátka, slunečníky a plážový servis zdarma.
POPIS POKOJŮ **DR:** koupelna/WC (vysoušeč vlasů), klimatizace, TV/sat., lednička, set na přípravu kávy a čaje, trezor, balkon nebo terasa. **DRSV:** viz DR, výhled na moře. **DRSF:** viz DR, přímý výhled na moře. **ST:** viz DR, prostornější, kuchyňský kout. Rodinné suity a pokoj s privátním bazénem na vyžádání.

MAXIMÁLNÍ OBSAZENOST POKOJŮ
Dvoulůžkový pokoj (DR, DRSV, DRSF) i i | i
Studio (ST) i i i i | i i i | i i
STRAVOVÁNÍ Snídaně formou bufetu. Možnost dokoupení večeře formou bufetu.
SPORTOVNÍ NABÍDKA **Za poplatek:** vodní sporty na pláži.
ZÁBAVA Možnost zábavy v nedalekém centru města Kamari.
PRO DĚTI Dětská postýlka zdarma (na vyžádání).
OFICIÁLNÍ TŘÍDA ★★★★★
INTERNET **Zdarma:** WiFi v rámci hotelu.
PLATEBNÍ KARTY VISA, EC/MC.
WEB www.costagrand.com

WELLNESS & SPA

- ***Zdarma:*** *fitness*
- ***Za poplatek:*** *masáže, léčebné a relaxační procedury*









Hotel Aegean Plaza ★★★★

4,0
TripAdvisor 709 hodnotících

ŘECKO > SANTORINI > **KAMARI**

REZERVUJTE IHNED:

WiFi ZDARMA | DO 12 LET

PROČ PRÁVĚ SEM?

- *Kvalitní služby i pro náročnější klientelu*
- *Pěkný moderní areál se 3 bazény*
- *Kombinace odpočinku, zábavy a koupání*
- *Hotel v blízkosti pláže*

- Transfer z letiště: **cca 20 minut**
- Pláž: **písečnooblázková cca 80 m od hotelu**
- Lehátka a slunečníky na pláži: **za poplatek**
- Dítě: **letenka zdarma**

POLOHA V letovisku Kamari, cca 4 km od letiště a 8 km od hlavního města Thira. Možnost využít místní autobusové spojení. V okolí mnoho obchodů, restaurací a barů.
VYBAVENÍ 124 pokojů,vstupní hala s recepcí, společenská místnost s TV, restaurace, konferenční místnost. Venku 3 bazény, bazén pro děti, bar u bazénu, terasa na slunění. Lehátka a slunečníky zdarma, osušky oproti kauci.
PLÁŽ Písečnooblázková pláž s tmavým pískem cca 80 m. Lehátka a slunečníky za poplatek.
POPIS POKOJŮ **DR:** koupelna/WC (vysoušeč vlasů), klimatizace, lednička, telefon, TV/sat., trezor, balkon nebo terasa. **ST:** viz DR, prostornější, kuchyňský kout. **SU:** viz DR, prostornější, ložnice opticky oddělená od obývací místnosti.
MAXIMÁLNÍ OBSAZENOST POKOJŮ
Dvoulůžkový pokoj (DR) 👤👤 | 👤👤👶 | 👤👤👶👶
Studio (ST) 👤👤 | 👤👤👶 | 👤👤👶👶
Suite (SU) 👤👤👤 | 👤👤👤👶 | 👤👤👤👶👶

STRAVOVÁNÍ Snídaně formou bufetu.
Možnost dokoupení večeře formou bufetu.
SPORTOVNÍ NABÍDKA **Zdarma:** fitness.
Za poplatek: sauna.
ZÁBAVA Zábava v nedalekém centru Kamari.
PRO DĚTI Dětský bazén, dětská postýlka zdarma (na vyžádání).
OFICIÁLNÍ TŘÍDA ★★★★
INTERNET **Zdarma:** WiFi v celém areálu.
PLATEBNÍ KARTY VISA, EC/MC.
WEB www.aegeanplaza.gr









Hotel Enjoy Villas ★★★

4,0
TripAdvisor 212 hodnotících

ŘECKO > SANTORINI > **KAMARI**

REZERVUJTE IHNED:

U NÁS EXKLUZIVNĚ | WiFi ZDARMA | DO 12 LET

PROČ PRÁVĚ SEM?

- *Příjemné ubytování s typicky řeckou atmosférou*
- *Kombinace koupání a zábavy*
- *Oblíbený hotel situovaný přímo na promenádě*

Transfer z letiště: **cca 25 minut**
Pláž: **písečnooblázková u hotelu**
Lehátka a slunečníky na pláži: **za poplatek**
Dítě: **zcela zdarma**

POLOHA Hotel cca 6 km od letiště a cca 8 km od hlavního města Thira (spojení linkovým autobusem, zastávka cca 150 m). V okolí obchody, restaurace, taverny.
VYBAVENÍ 13 pokojů, recepce (08.00–24.00 hod.), TV místnost, restaurace a bar. Bazén s terasou na slunění, lehátka a slunečníky zdarma, bar u bazénu.
PLÁŽ Písečnooblázková pláž s tmavým pískem u hotelu. Lehátka a slunečníky za poplatek.
POPIS POKOJŮ DR: koupelna/WC (sprcha), klimatizace, lednička, TV/sat., telefon, trezor, balkon nebo terasa.
MAXIMÁLNÍ OBSAZENOST POKOJŮ
Dvoulůžkový pokoj (DR) 🧍 | 🧍🧒 | 🧍🧒🧒
STRAVOVÁNÍ Rozšířená kontinentální snídaně.
ZÁBAVA Možnost zábavy v letovisku Kamari.
PRO DĚTI Dětská postýlka zdarma (na vyžádání).
OFICIÁLNÍ TŘÍDA ★★★★
INTERNET Zdarma: WiFi v lobby a na pokojích.
PLATEBNÍ KARTY VISA, EC/MC.
WEB www.enjoyvillas.gr









Hotel Scorpios Beach ★★★★

4,5
TripAdvisor 261 hodnotících

REZERVUJTE IHNED:

WiFi ZDARMA | DO 12 LET

PROČ PRÁVĚ SEM?

- *Malý rodinný hotel s klidnou atmosférou*
- *Příjemný udržovaný areál*
- *Lehátka a slunečníky na pláži zdarma*
- *Možnosti stravování v okolí*
- *Krátká doba transferu*

Transfer z letiště: **cca 5 minut**
Pláž: **písečnooblázková cca 50 m od hotelu**
Lehátka a slunečníky na pláži: **zdarma**
Dítě: **zcela zdarma**

POLOHA V oblasti Monolithos u pobřežní komunikace, v okolí několik taveren, obchod a zastávka autobusu.
VYBAVENÍ 23 pokojů, recepce (v určených hodinách), obchod, restaurace na snídaně, prádelna za poplatek. Venku bazén, lehátka, slunečníky a osušky u bazénu zdarma, snack bar.
PLÁŽ Písečnooblázková pláž tmavé barvy se nachází u hotelu přes místní komunikaci. Hotel disponuje privátní částí s lehátky a slunečníky zdarma.
POPIS POKOJŮ ST: koupelna/WC (vysoušeč vlasů), klimatizace, telefon, TV/sat., rádio, minilednička, trezor, kuchyňský kout, set na přípravu kávy a čaje, balkon nebo terasa. **AP:** viz ST, oddělená ložnice od obývací části.
MAXIMÁLNÍ OBSAZENOST POKOJŮ
Studio (ST) | |
Apartmán (AP) | |
STRAVOVÁNÍ Bez stravování. Možnost dokoupení snídaně formou bufetu.

PRO DĚTI Dětská postýlka zdarma (na vyžádání), hlídání dětí za poplatek.
OFICIÁLNÍ TŘÍDA ★★★★
INTERNET Zdarma: WiFi v celém areálu hotelu.
PLATEBNÍ KARTY VISA, EC/MC, Diners Club.
WEB www.scorpioshotel.gr

WELLNESS & SPA

- *Zdarma: sauna*

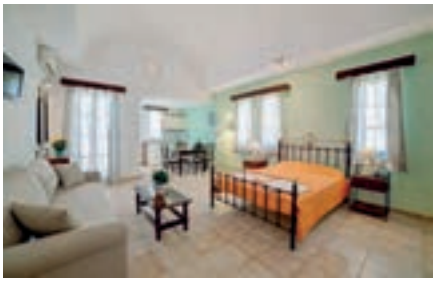





KOUZLO ANTICKÝCH PAMÁTEK

RHODOS



Dovolená na ostrově Rhodos je opravdu pro každého. Najdete zde totiž od všeho trochu – na jedné straně místa plná turistického ruchu a na straně druhé nedotčenou přírodu a opuštěné pláže. Ostrov věčného slunce má pobřeží dlouhé 220 km a poskytuje turistům opravdu luxusní výběr pláží. Na své si přijdou i milovníci historie, jelikož Rhodos nabízí díky svým bohatým dějinám i mnoho antických památek.



Průměrné nejvyšší teploty v průběhu roku

Měsíc v roce	V	VI	VII	VIII	IX	X
denní teplota vzduchu (°C)	25	30	32	33	30	25
teplota vody (°C)	19	21	23	25	24	22

TO NEJLEPŠÍ
RHODOS



Ⓐ PLÁŽ A. QUINNA

Na východním pobřeží ostrova Rhodos leží jedna z nejkrásnějších a také nejromantičtějších pláží na ostrově.



Ⓑ VODNÍ PARK

Vodní park Faliraki je největším veřejným vodním parkem na ostrově. Je to úžasné místo plné zábavy a vodních atrakcí pro malé i velké návštěvníky.



Ⓒ MĚSTO RHODOS

Dějiny ostrova jsou v podstatě dějinami jeho hlavního města. Dnes jsou zde dokonale zrekonstruované památky, impozantní hradby, nádherný přístav a pestré uličky starých trhů.



Ⓓ LINDOS

Oslnivý pohled na bílé domy ve tvaru kostek s unikátními tavernami na střechách. Nahoře, vysoko nad městečkem se nachází akropole a na úpatí svahu modré moře s písečnou pláží.



Ⓔ OSTROV SYMI

Lodní výlet na ostrůvek nedaleko Rhodosu s poutním klášterem, přístavem a pestrobarevnými domky. Obyvatelé ostrova jsou vyhlášenými lovci mořských hub a pěstiteli koření.

ZÁBAVA A POZNÁNÍ

RHODOS



Ⓕ **KALITHEA**

Bývalé termální lázně s nostalgickou atmosférou a krásným zálivem s křišťálovou vodou.



Ⓖ PETALOUDES – ÚDOLÍ MOTÝLŮ

Údolí motýlů, kteří se tu rojí zejména v horkých letních měsících. Místo s překrásnou divokou přírodou.



Ⓗ RYBÍ FARMA

V ekologicky chráněné oblasti na moři nedaleko západního pobřeží se nachází jedna z velkých chovných stanic pražmy královské.



Ⓘ PLÁŽ TSAMPIKA

Asi nejkrásnější pláž ostrova se nachází mezi letovisky Kolymbia a Archangelos na východním pobřeží. Zhruba 2 km dlouhá pláž je umístěna mezi vysokými kopci a ohraničena skalnatými útesy.



Ⓙ ŘECKÉ TAVERNY

Rhodos je ideálním místem pro kulinářské zážitky. Doslova na každém rohu naleznete typické řecké taverny s klasickými řeckými předkrmy nebo mořskými plody.

RHODOS



PLÁŽE

Ⓐ *Pláž Anthonyho Quinna*
Ⓑ *Vodní park*
Ⓒ *Město Rhodos*
Ⓓ *Lindos*
Ⓔ *Ostrov Symi*



ZÁBAVA A POZNÁNÍ

Ⓕ *Kalithea*
Ⓖ *Petaloudes – Údolí motýlů*
Ⓗ *Rybí farma*
Ⓘ *Pláž Tsampika*
Ⓙ *Řecké taverny*




SYMI
RHODOS
Ixia
Ialyssos
Kalithea
Koskinou
Faliraki (aquapark)
Afandou
Kolymbia
Archangelos
Stegna
Lardos
Lindos
Gennadi
Kiotari
Lachania
STŘEDOZEMNÍ MOŘE
5 km

POBYTOVÉ OBLASTI



MĚSTO RHODOS

Doba transferu z letiště cca 45 minut

1. Hotel Mitsis Petit Palais ★★★★ str. 170
2. Hotel Mitsis Grand Beach ★★★★★ str. 168
3. Hotel Mitsis La Vita Beach ★★★★ str. 171
4. Hotel El Greco ★★ str. 172
5. Hotel Princess Flora ★★★ str. 192

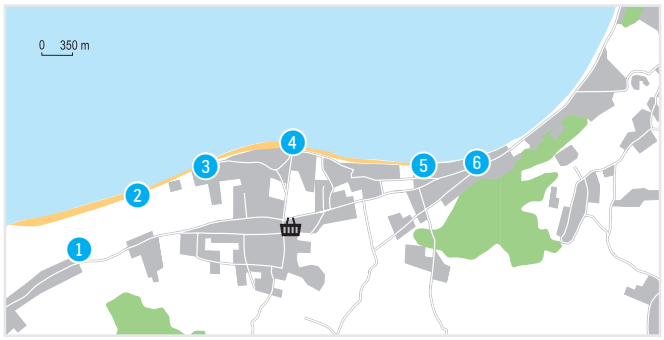

IXIA / IALYSSOS

Doba transferu z letiště cca 35 minut

1. Hotel Filerimos Village ★★★★ str. 182
2. Hotel Labranda Blue Bay ★★★★ str. 180
3. Hotel Electra Palace ★★★★★ str. 176
4. Hotel Sunshine Rhodes ★★★★ str. 178
5. Hotel Avra Beach ★★★★ str. 174
6. Hotel Oceanis Park ★★★★ str. 173

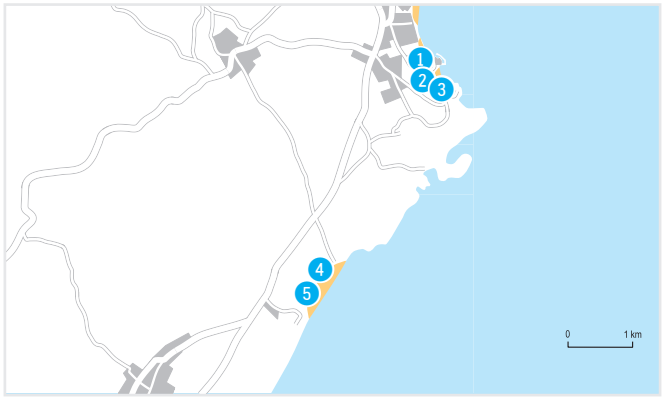

KALITHEA / KOSKINOU

Doba transferu z letiště cca 50 minut

1. Hotel The Kresten Royal Villas & Spa ★★★★★ str. 186
2. Hotel Kresten Palace ★★★★ str. 187
3. Hotel Atlantica Grecian Village ★★★★ str. 185
4. Hotel Kalithea Horizon Royal ★★★★★ str. 188
5. Hotel Kalithea Mare Palace ★★★★ str. 190



KOLYMBIA

Doba transferu z letiště cca 60 minut

1 Hotel Fantasy ★★★★ str. 209
2 Hotel Belvita Villas ★★★★ str. 210
3 Hotel Loutanis ★★★ str. 211
4 Hotel Lydia Maris Resort & Spa ★★★★★ str. 208
5 Hotel Memphis Beach ★★★★ str. 204
6 Funtazie klub Irene Palace ★★★★ str. 202
7 Hotel Port Royal Villas & Spa ★★★★★ str. 195
8 Hotel Atlantica Imperial Resort ★★★★★ str. 196
9 Hotel Golden Odyssey ★★★★ str. 206
10 Hotel Atlantica Aegean Blue ★★★★★ str. 198
11 Funtazie klub Sunconnect Kolymbia Star ★★★★ str. 200



FALIRAKI

Doba transferu z letiště cca 55 minut

1 Hotel Elysium Resort & Spa ★★★★★ str. 144
2 Hotel Mitsis Alila Exclusive Resort & Spa ★★★★★ str. 142
3 Funtazie klub LTI Amada Colossos Resort ★★★★★ str. 146
4 Hotel Esperos Palace ★★★★★ str. 149
5 Hotel Grecotel Lux.Me Rhodos ★★★★ str. 150
6 Hotel Eperos Village Blue ★★★★★ str. 148
7 Hotel Calypso Beach ★★★★ str. 152
8 Hotel Apollo Beach ★★★★ str. 153
9 Hotel Evita Bay ★★★★ str. 156
10 Hotel Sun Palace ★★★★ str. 158
11 Hotel Grecian Fantasia Resort ★★★ str. 162
12 Hotel Evi ★★★ str. 164
13 Hotel Lido Star ★★★★ str. 157
14 Studia Paradise ★★★ str. 163
15 Aparthotel Sun & Sea ★★★★ str. 163
16 Studia Vergina Sun ★★★ str. 165
17 Hotel Lymberia ★★★ str. 161
18 Hotel Evita Resort ★★★★ str. 154
19 Hotel Cathrin ★★★★ str. 160

POBYTOVÉ OBLASTI



LARDOS

Doba transferu z letiště cca 95 minut

1 Hotel Kamari Beach ★★★★ str. 217

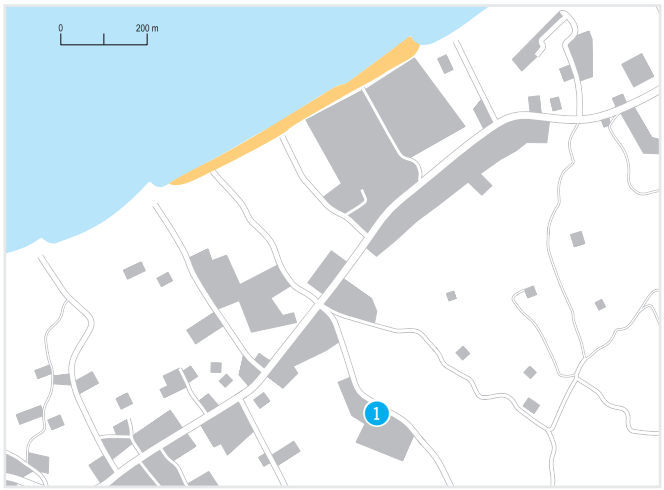

THEOLOGOS

Doba transferu z letiště cca 50 minut

1 Hotel Summer Dream ★★★ str. 184



AFANDOU

Doba transferu z letiště cca 55 minut

1 Hotel Triantafillas ★★★ str. 193
2 Hotel Oasis Hotels & Bungalows ★★★ str. 194

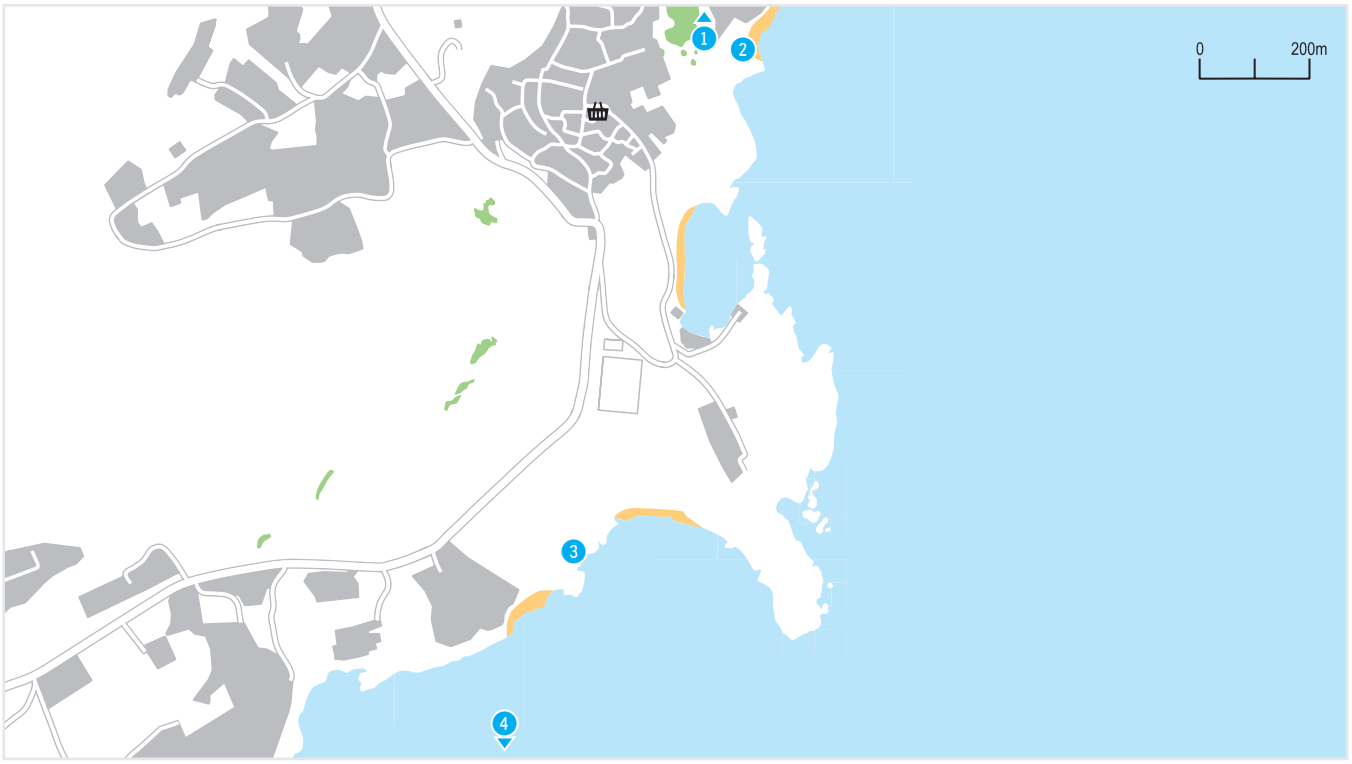

LINDOS

Doba transferu z letiště cca 90 minut

1. Hotel Atrium Palace Thalasso Spa Resort & Villas ★★★★★ str. 214
2. Hotel Lindos Grand Resort & Spa ★★★★★ str. 212
3. Hotel Aquagrand Exclusive Deluxe Resort ★★★★★ str. 213
4. Hotel Mitsis Lindos Memories ★★★★★ str. 216

POBYTOVÉ OBLASTI



KIOTARI

Doba transferu z letiště cca 110 minut

1. Hotel Rodos Princess Beach ★★★★ str. 224
2. Hotel Princess Sun ★★★★ str. 226
3. Hotel Mitsis Rodos Village Beach & Spa ★★★★★ str. 222
4. Hotel Boutique 5 & Spa ★★★★★ str. 219
5. Hotel Mayia Exclusive Resort & Spa ★★★★★ str. 220
6. Hotel LABRANDA Kiotari Bay ★★★★ str. 228



LACHANIA / PLIMIRI

Doba transferu z letiště cca 140 minut

1. Hotel Atrium Prestige Thalasso Spa Resort ★★★★★ str. 218

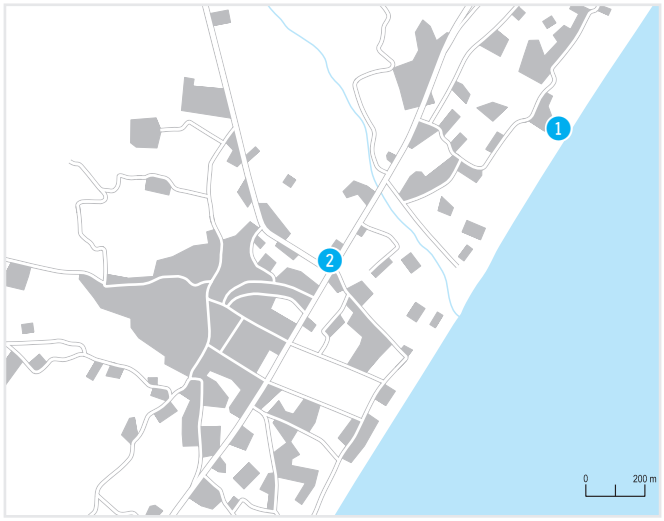

GENNADI

Doba transferu z letiště cca 120 minut

1. Hotel Gennadi Grand Resort ★★★★★ str. 230
2. Hotel Atlantica Dreams Resort & Spa ★★★★★ str. 232



Atlantica Akti
Zeus 4*, Crete



Atlantica Carda
Beach 5*, Kos

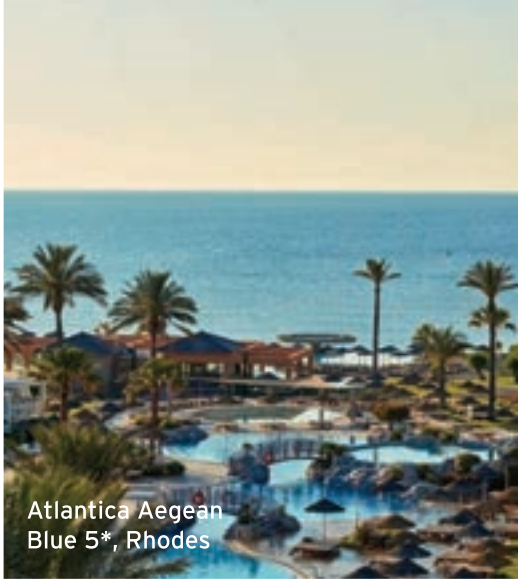

Atlantica Aegean
Blue 5*, Rhodes



Atlantica Holiday Village
Kos 4*, Kos

ATLANTICA
HOTELS & RESORTS



Atlantica Amalthia
Beach Hotel 4*, Crete



Atlantica Dreams
Resort 5*, Rhodes



Atlantica Imperial
Resort 5*, Rhodes

Creating memories for a lifetime

It's time to celebrate the good times we've had together over the past years.
We hope you have enjoyed your holidays, finding everything you need - we really value having you as our customer!

Celebrating 40 years of excellence

LIMASSOL | PAPHOS | AYIA NAPA | PROTARAS | RHODES
CRETE | KOS | CORFU | ZAKYNTHOS | SHARM EL SHEIKH

atlanticahotels.com



Hotel Mitsis Alila Exclusive Resort & Spa ★★★★★

4,5
TripAdvisor 2 505 hodnotících

ŘECKO > RHODOS > **FALIRAKI**

REZERVUJTE IHNED:

PLATINUM | U NÁS EXKLUZIVNĚ | WiFi ZDARMA | DO 13 LET

PROČ PRÁVĚ SEM?

- *Z oblíbeného hotelového řetězce Mitsis Hotels*
- *Prostorné rodinné pokoje*
- *Bar a pizza na pláži*
- *8 tematických restaurací*
- *U bazénu tobogan a skluzavky*

Transfer z letiště: **cca 55 minut**
Pláž: **písečnooblázková u hotelu**
Lehátka a slunečníky na pláži: **zdarma**
Dítě: **zcela zdarma**

POLOHA Přímo u dlouhé písečnooblázkové pláže. Centrum největšího letoviska ostrova Faliraki s nákupními a zábavními možnostmi včetně velkého aquaparku cca 3 km. Hlavní město ostrova vzdáleno cca 10 km.
VYBAVENÍ Hlavní budova a viladomy (314 pokojů, výtahy v hlavní budově), vstupní hala s recepcí, hlavní restaurace a 8 tematických restaurací (např. italská, řecká, sushi, mexická), 5 barů včetně Champaign baru, TV místnost, nákupní arkáda, venkovní amfiteátr, venkovní parkoviště, konferenční hala. V zahradě hlavní bazén s mořskou vodou, terasa na slunění s lehátky a slunečníky zdarma (osušky oproti kauci).
PLÁŽ Dlouhá písečnooblázková pláž přímo u hotelu. Lehátka a slunečníky zdarma, osušky oproti kauci.
POPIS POKOJŮ **DRSV:** koupelna/WC (vysoušeč vlasů), TV/sat., klimatizace, set na přípravu kávy a čaje, telefon, trezor, balkon nebo terasa, výhled na moře. **FR:** viz DRSV, dvě místnosti oddělené posuvnými dveřmi, 2× klimatizace, strana k moři (bez přímého výhledu na moře). **FRSV:** viz FR, výhled na moře. **FRSVPP:** viz FR, privátní bazén. **JSSVJ:** viz DRSV, prostornější, 1 místnost s obývací částí, jacuzzi na balkoně. **SUSV:** viz DRSV, ložnice a obývací pokoj, 2× koupelna/WC, klimatizace, 2 balkony, terasa (70 m²) na slunění s lehátky a slunečníky **SUF:** viz FR, prostornější.
MAXIMÁLNÍ OBSAZENOST POKOJŮ
Dvoulůžkový pokoj (DRSV) 👤👤👤 | 👤👤🧒 | 👤🧒🧒
Rodinný pokoj (FR, FRSV, FRSVPP)* 👤👤👤👤 | 👤👤👤🧒 | 👤👤🧒🧒
Junior suite (JSSVJ) 👤👤
Suite (SUSV) 👤👤👤👤 | 👤👤👤🧒 | 👤👤🧒🧒
Rodinná suite (SUF) 👤👤👤👤👤 | 👤👤👤👤🧒 | 👤👤👤🧒🧒 | 👤👤🧒🧒🧒
STRAVOVÁNÍ Viz program ultra all inclusive.
SPORTOVNÍ NABÍDKA **Zdarma:** plážový volejbal, vodní pólo, tenis, stolní tenis, fitness, aerobik, kánoe, lekce plavání. **Za poplatek:** biliár, šlapadla.
ZÁBAVA Denní a večerní animační programy, večery s živou hudbou, DJ, kabarety.
PRO DĚTI Dětský bazén se slanou vodou, dětské hřiště, miniklub (10.00–12.00 a 15.00–17.00 hod.), animační program pro děti a minidisko. Dětská postýlka zdarma.
OFICIÁLNÍ TŘÍDA De Luxe (★★★★★)
INTERNET **Zdarma:** WiFi v celém hotelu.
Za poplatek: vysokorychlostní WiFi v celém hotelu.
PLATEBNÍ KARTY VISA, EC/MC.
WEB www.mitsishotels.com

WELLNESS & SPA

- *Za poplatek: vnitřní bazén se slanou vodou a fitness (vstup od 18 let), jacuzzi, masáže, hammam*

ULTRA ALL INCLUSIVE

- *Snídaně formou amerického bufetu (06.30–10.30 hod.)*
- *Pozdní kontinentální snídaně (10.00–10.30 hod.)*
- *Oběd formou bufetu v hlavní restauraci nebo à la carte v následujících restauracích: řecké, italské, mexické, Burger (v tematických restauracích nutná rezervace)*
- *Snack v tematických restauracích: Ouzeri (řecké tapas), Pitta koutek, Burger (12.00–20.30 hod.)*
- *Cukrárna (10.00–02.00 hod.)*
- *Večeře formou bufetu v hlavní restauraci nebo à la carte v následujících restauracích: řecké, italské, asijské & sushi, mexické (v tematických restauracích nutná rezervace)*
- *Nealkoholické a alkoholické nápoje (10.00–00.30 hod.)*
- *Miniledničky doplňována každý den (nealko, pivo, voda)*
- *Bar na pláži a pec na pizzu*
- *Tea time (16.00–19.00 hodin), výběr kvalitních čajů u vnitřního bazénu*



Dvoulůžkový pokoj







Rodinný pokoj







Hotel Elysium Resort & Spa ★★★★★

TripAdvisor 4,5 — 2 253 hodnotících

REZERVUJTE IHNED:

PLATINIUM · WiFi ZDARMA · DO 12 LET

PROČ PRÁVĚ SEM?

- *Hotel pro náročné klienty*
- *Vyhlášená kuchyně, výborný servis*
- *Přímo u dlouhé pláže*
- *Nádherný výhled na moře*
- *Nově možnost dokoupení plné penze*

Transfer z letiště: **cca 55 minut**
Pláž: **písečnooblázková u hotelu**
Lehátka a slunečníky na pláži: **zdarma**
Dítě: **letenka zdarma**

POLOHA V klidné části prázdninového střediska Faliraki cca 3 km od centra se spoustou barů, obchodů a restaurací. Město Rhodos je vzdáleno 10 km, golfové hřiště v Afandou 14 km.
VYBAVENÍ Hlavní budova s osmi patry, 3 panoramatické výtahy, velká zahradní laguna, dvě křídla se sedmi a šesti patry (2 + 1 výtah), vstupní hala s recepcí, bary, restaurace. 2 velké bazény – z toho jeden velký ve tvaru laguny a dva pro děti, terasy na slunění s lehátky a slunečníky zdarma, osušky oproti kauci. 2 podlaží hotelu náleží Elite Clubu s nejluxusnějšími pokoji a speciálním servisem, oddělená část recepce při příjezdu klientů, speciální restaurace pro podávání snídaní.
PLÁŽ Přímo u písečnooblázkové pláže. Lehátkaa slunečníky zdarma včetně osušek oproti kauci,bar na pláži.
POPIS POKOJŮ **DRSV:** koupelna/WC, možnost oddělených nebo manželských lůžek, TV/sat., telefon, individuální klimatizace, trezor, balkon nebo terasa, výhled na moře, 28–30 m². **DRSVS:** viz DRSV, prostornější než DRSV, část pokoje pro posezení, hydromasážní vana, cca 32 m².
DRSVX: viz DRSV, Elite Club. **SUSVX:** viz DRSV, Elite Club oddělený obývací pokoj s balkonem s výhledem na moře, ložnice s vlastní koupelnou se dvěma umyvadly, hydromasážní vana, sprcha/WC, CD/DVD přehrávač, 64 m².
JSSVX: viz DRSV, Elite Club, ve 2 patrech hlavní budovy, dřevěné podklady, obývací část, CD/DVD přehrávač, odlišný design než u DRSV včetně nábytku, denně láhev minerální vody, sladkosti, kávovar, hydromasážní vana, 45 m².
MAXIMÁLNÍ OBSAZENOST POKOJŮ
Dvoulůžkový pokoj (DRSV) 3 | 2+1
Dvoulůžkový pokoj (DRSVS, DRSVX) 2
Dvoulůžkový pokoj (DRXSVS) 2+1
Junior suite (JSVX) 2+1+1 **Suite (SUSVX)** 2+1+1
STRAVOVÁNÍ Snídaně formou bufetu, večeře formou výběru z menu a lehkého bufetu. Možnost dokoupení oběda.
SPORTOVNÍ NABÍDKA **Zdarma:** fitness, tenisový kurt (osvětlení za poplatek), minigolf, aquaaerobik, vodní pólo, plážový volejbal.
ZÁBAVA Denně živá hudba, večerní show, lehké denní animace, 1× týdně řecké večer.
PRO DĚTI Velký dětský bazén. Dětská postýlka zdarma (na vyžádání).
PRO HANDICAPOVANÉ Hotel disponuje několika pokoji pro handicapované.
OFICIÁLNÍ TŘÍDA De Luxe (★★★★★)
INTERNET **Zdarma:** WiFi v celém hotelu.
PLATEBNÍ KARTY VISA, EC/MC.
WEB www.elysium.gr

WELLNESS & SPA

- *Vyzkoušejte lázně o rozloze 800 m² s 10 wellness místnostmi*

ELITE CLUB

- *Lehké občerstvení během dne (sekt, káva, čaj, ovoce, lehký snack)*
- *Výběr mezinárodních novin a časopisů*
- *Výběr knih a CD/DVD*
- *Speciální restaurace pro podávání snídaně*







Dvoulůžkový pokoj Elite Superior

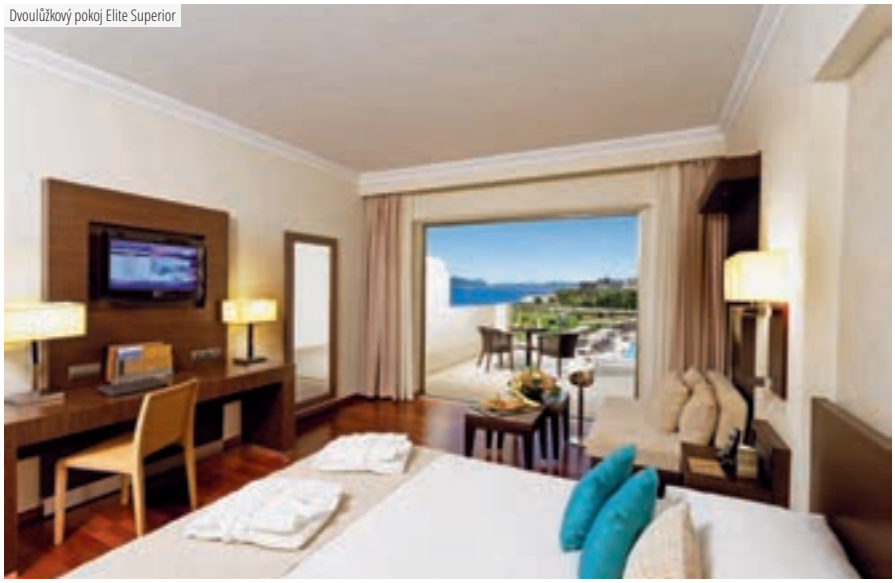











Funtazie klub LTI Amada Colossos Resort ★★★★★

TripAdvisor 4,0
TripAdvisor 623 hodnotících

ŘECKO > RHODOS > **FALIRAKI**

REZERVUJTE IHNED:

Funtazie klub | U NÁS EXKLUZIVNĚ | WiFi ZDARMA | DO 14 LET

PROČ PRÁVĚ SEM?

- *Program ultra all inclusive*
- *V ceně Aquapark přímo v hotelu*
- *Až pro 2 děti pobyt zdarma*

Transfer z letiště: **cca 40 minut**
Pláž: **písečnooblázková u hotelu**
Lehátka a slunečníky na pláži: **zdarma**
Dítě: **zcela zdarma**

POLOHA Nový moderní hotel cca 3 km od centra střediska Faliraki s mnoha bary, tavernami a obchody. Hlavní město Rhodos cca 10 km (dobré autobusové spojení, zastávka cca 100 m).
VYBAVENÍ Vstupní hala s recepcí, 7 restaurací (hlavní, asijská, italská, řecká taverna, fast food), několik barů, minimarket. Zóna pro rodiny s dětmi a oddělená zóna pro dospělé osoby (oddělená sekce v hlavní restauraci, sekce v řecké taverně, bazén a bar u bazénu, sekce na pláži). Celkem 4 bazény (hlavní bazén, relaxační bazén, bazén v aquaparku, aktivní bazén). V zahradě terasa na slunění s lehátky a slunečníky zdarma, osušky zdarma. Aquapark přímo v hotelu zdarma. Minimarket.
PLÁŽ Dlouhá písečnooblázková pláž přímo u hotelu. Lehátka a slunečníky na pláži zdarma.
POPIS POKOJŮ **DR:** koupelna/WC (vysoušeč vlasů, župan), moderní, designové pokoje ve středomořském stylu, klimatizace, TV/sat., set na přípravu kávy a čaje, trezor, minilednička, balkon nebo terasa, velikost pokoje 23 m^2.
DRP: viz DR, méně výhodná poloha. **DRSV:** viz DR, výhled na moře. **FRSV:** viz DRSV, 2 místnosti oddělené opticky, velikost pokoje 29 m^2. **FRSVSP:** viz FRSV, sdílený bazén, velikost pokoje 35 m^2.
MAXIMÁLNÍ OBSAZENOST POKOJŮ
Dvoulůžkový pokoj (DR, DRP, DRSV) 🧍🧍 | 🧍🧍👶
Rodinný pokoj (FRSV, FRSVSP) 🧍🧍🧍🧍 | 🧍🧍🧍👶 | 🧍🧍👶👶
STRAVOVÁNÍ Viz program ultra all inclusive.
SPORTOVNÍ NABÍDKA **Zdarma:** tenisový kurt (vybavení za poplatek). **Za poplatek:** fitness.
ZVLÁŠTNOSTI Hotel disponuje zónou pro rodiny a zónou pro dospělé osoby.
ZÁBAVA Bohatý denní a večerní animační program pro děti i dospělé. Tematické večery.
PRO DĚTI Aquapark, bazény s vodními atrakcemi. Skluzavky do vody (černá díra, volný pád, multiskluzavka, raftová skluzavka, vesmírná díra atd.). Vodní věž s několika skluzavkami, vodní houba s vodopády, chobotnička, 7 různých vodních fontán, stříkací hračky. Dva dětské kluby (s vybavením), klub pro náctileté, dětské hřiště.
PRO HANDICAPOVANÉ Hotel disponuje několika pokoji přizpůsobenými pro handicapované klienty.
OFICIÁLNÍ TŘÍDA A (★★★★)
INTERNET **Zdarma:** WiFi na pokojích a v lobby.
PLATEBNÍ KARTY VISA, EC/MC.
WEB www.louishotels.com

ALL INCLUSIVE

- *Snídaně formou bufetu (07.00–10.00 hod.)*
- *Oběd formou bufetu v hlavní restauraci (13.00–15.00 hod.)*
- *Snack – hamburger, párek v rohlíku, pizza atd. (10.30–18.00 hod.)*
- *Večeře formou bufetu (18.30–21.30 hod.) v hlavní restauraci*
- *1× týdně možnost večeře v asijské, italské či řecké taverně (nutná rezervace)*
- *Nealkoholické a alkoholické nápoje zahraniční i místní výroby (10.00–24.00 hod.)*
- *Teplý a studený snack (15.30–18.00 a 22.30–24.00 hod.)*
- *Bar u bazénu*



Rodinný pokoj se sdíleným bazénem FRSVSP

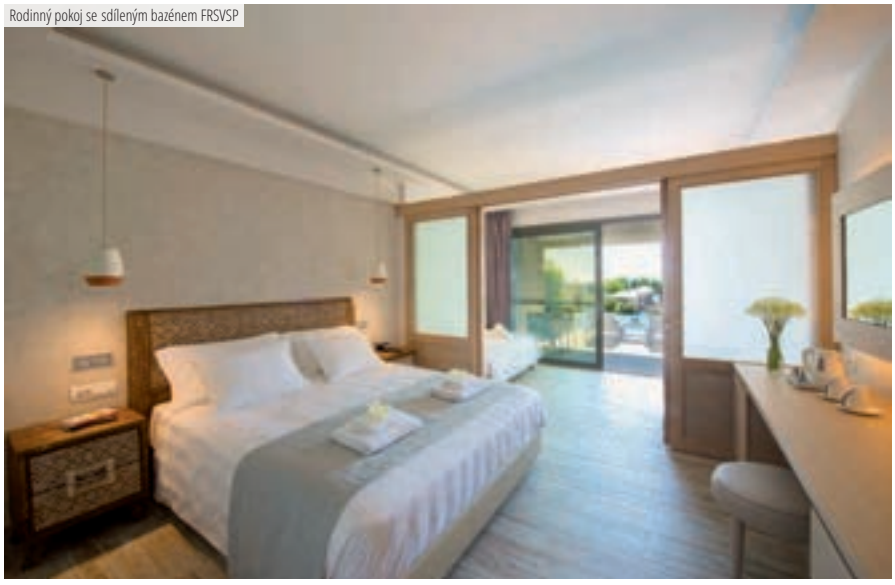

Dvoulůžkový pokoj s výhledem na moře DRSV











Hotel Esperos Village Blue ★★★★★

TripAdvisor 699 hodnotících 4,5

ŘECKO > RHODOS > **FALIRAKI**

REZERVUJTE IHNED:

16+ | WiFi ZDARMA

PROČ PRÁVĚ SEM?

- *Pouze pro dospělé osoby*
- *Nádherný výhled na moře*
- *Privátní kaplička*
- *Pokoje se sdíleným bazénem*

Transfer z letiště: **cca 55 minut**

Pláž: **písečná cca 500 m od hotelu**

Lehátka a slunečníky na pláži: **za poplatek**

Pouze pro dospělé osoby

POLOHA Ve východní části ostrova na okraji letoviska Faliraki ve svahu cca 500 m nad pláží. V okolí obchody, zastávka autobusu (spojení s městem Faliraki – centrum 3 km, Lindos, hlavní město 12 km). Aquapark cca 300 m – za poplatek.

VYBAVENÍ Vstupní hala s recepcí, lobby, hotelový minibus k pokojům a na pláž, 5 restaurací a 3 bary, minimarket a obchod se suvenýry, venkovní bazén, venkovní vyhřívaný bazén ve spa, terasa na slunění, lehátka a slunečníky zdarma pro klienty a osušky zdarma.

PLÁŽ Písečná pláž (při vstupu do moře oblázky) cca 500 m od hotelu. Hotelový bus na pláž. Lehátka a slunečníky za poplatek, osušky zdarma.

POPIS POKOJŮ **DRSV:** koupelna/WC (vysoušeč vlasů), TV/sat., klimatizace, miniledničká, minibar za poplatek (na vyžádání), trezor za poplatek, balkon nebo terasa.
DRSPX: viz DRSV, sdílený bazén, terasa.
DRPPX: viz DRSV, privátní bazén, terasa.

MAXIMÁLNÍ OBSAZENOST POKOJŮ
Dvoulůžkový pokoj (DRSV, DRSPX, DRPPX)

STRAVOVÁNÍ Snídaně a večeře formou bufetu. Možnost dokoupení programu all inclusive.

SPORTOVNÍ NABÍDKA **Zdarma:** fitness, tenis, stolní tenis, ranní gymnastika, jóga.

ZÁBAVA 4× týdně večerní animace, piano při večeři.

OFICIÁLNÍ TŘÍDA De Luxe (★★★★★)

INTERNET **Zdarma:** WiFi na veřejných místech a na pokojích.

PLATEBNÍ KARTY VISA, EC/MC.

WEB www.esperiagroup.gr

WELLNESS & SPA

- ***Zdarma:*** *venkovní vyhřívaný bazén ve spa, fitness*
- ***Za poplatek:*** *masáže, pedikúra a manikúra*

ALL INCLUSIVE

- *Snídaně formou bufetu (07.00–10.30 hod.)*
- *Oběd formou bufetu (12.30–14.30 hod.)*
- *Večeře formou bufetu (18.30–21.30 hod.)*
- *Středomořská à la carte restaurace (12.30–22.00 hod.)*
- *Řecká restaurace Kefanio*
- *Burger house (19.30–21.30 hod.)*
- *Teplý a studený snack (10.30–12.30 a 15.00–18.00 hod.)*
- *Večerní občerstvení – polévka, teplý a studený snack, ovoce (22.30–01.00 hod.)*
- *Nealkoholické a alkoholické nápoje (10.00–23.00 hod.)*
- *Bar na pláži (11.00–18.00 hod.)*
- *Lehátka a slunečníky na pláži zdarma*









Hotel Esperos Palace ★★★★★

4,5
TripAdvisor 423 hodnotících

REZERVUJTE IHNED:

WiFi ZDARMA | DO 13 LET

PROČ PRÁVĚ SEM?

- *Přímo u pláže*
- *Relaxační líná řeka*

Transfer z letiště: **cca 55 minut**
Pláž: **písečná u hotelu**
Lehátka a slunečníky na pláži: **zdarma**
Dítě: **letenka zdarma**

POLOHA Ve východní části ostrova na okraji letoviska Faliraki přímo u dlouhé písečné pláže. V okolí obchody, zastávka autobusu (spojení s městem Faliraki – centrum 3 km, Lindos, hlavní město 12 km), turistický minivláček (okružní jízda po Faliraki). Aquapark cca 300 m (vstup za poplatek).
VYBAVENÍ Vstupní hala s recepcí, lobby, TV koutek, minimarket, konferenční místnosti, obchod se suvenýry, bankomat (před hotelem), restaurace, bary, 2 bazény, líná relaxační řeka s kruhy, vnitřní bazén (vyhřívaný v květnu a říjnu).
PLÁŽ Písečná pláž (při vstupu do moře oblázky) přímo u hotelu. Lehátka, slunečníky a osušky zdarma.
POPIS POKOJŮ **DR:** koupelna/WC (vysoušeč vlasů), TV/sat., klimatizace, miniledničká, minibar za poplatek (na vyžádání), trezor za poplatek, láhev vína při příletu, balkon nebo terasa. **DRSV:** viz DR, výhled na moře, velikost cca 23–27 m². **DRSVF:** viz DR, set na přípravu kávy a čaje, láhev sektu při příletu a voda, výhled na moře, prostornější (27 m²).

MAXIMÁLNÍ OBSAZENOST POKOJŮ
Dvoulůžkový pokoj (DR)
Dvoulůžkový pokoj (DRSV, DRSVF) | +1
STRAVOVÁNÍ Snídaně a večeře formou bufetu. Možnost dokoupení programu all inclusive.
SPORTOVNÍ NABÍDKA **Zdarma:** minigolf, stolní tenis, tenis (vybavení za poplatek), zahradní šachy, aerobik, vodní gymnastika, fitness. **Za poplatek:** biliár, vodní sporty na pláži.
ZÁBAVA Denní animační program, řecké večery, živá hudba, DJ večery, zábavné večery. Aquapark a lunapark naproti hotelu za poplatek.
PRO DĚTI Dětská postýlka zdarma (na vyžádání), líná relaxační řeka, aquapark a lunapark naproti hotelu za poplatek.
OFICIÁLNÍ TŘÍDA A (★★★★)
INTERNET **Zdarma:** WiFi na veřejných místech a na pokojích.
PLATEBNÍ KARTY VISA, EC/MC.
WEB www.esperiagroup.gr

WELLNESS & SPA

- *Zdarma: vnitřní bazén (vyhřívaný v květnu a říjnu), fitness*
- *Za poplatek: masáže, pedikúra a manikúra*

ALL INCLUSIVE

- *Snídaně formou bufetu (07.00–10.00 hod.)*
- *Oběd formou bufetu (12.30–14.30 hod.) – gril koutek, pizza koutek*
- *Večeře formou bufetu (18.00–21.15 hod.)*
- *1× za pobyt řecká restaurace (18.00–21.15 hod., nutná rezervace)*
- *Nealkoholické a alkoholické nápoje (10.00–24.00 hod.)*
- *Snack (10.00–16.00 hod.)*
- *Káva, čaj a zákusky (16.00–17.30 hod.)*
- *Zmrzlina (11.00–18.00 hod.)*
- *Večerní snack (22.30–24.00 hod.)*
- *Naplněný mimibar při příjezdu (voda, nealkoholické nápoje a pivo)*







Hotel Grecotel Lux.Me Rhodos ★★★★

4,0
TripAdvisor 844 hodnotících

ŘECKO > RHODOS > **FALIRAKI**

REZERVUJTE IHNED:

WiFi ZDARMA | DO 14 LET

PROČ PRÁVĚ SEM?

- *Zrenovovaný hotel*
- *V subtropické zahradě*
- *Tematické restaurace*
- *2 tobogany*
- *3 km od centra živého střediska Faliraki*

Transfer z letiště: **cca 55 minut**
Pláž: **písečnooblázková u hotelu**
Lehátka a slunečníky na pláži: **zdarma**
Dítě: **pobyt zdarma**

POLOHA Kvalitní moderní hotel ve velké subtropické zahradě cca 3 km od centra střediska Faliraki s mnoha bary, tavernami a obchody. Hlavní město Rhodos cca 10 km (dobré autobusové spojení, zastávka cca 100 m).
VYBAVENÍ 322 pokojů a bungalovů v rozlehlé zahradě, vstupní hala s recepcí, hlavní restaurace, 4 tematické restaurace (řecká, italská, středomořská, asijská), 2 bary, minimarket. V zahradě 2 bazény, skluzavky, lehátka a slunečníky zdarma.
PLÁŽ Dlouhá písečnooblázková pláž oceněná modrou vlajkou přímo u hotelu. Lehátka a slunečníky zdarma, bar na pláži zdarma.
POPIS POKOJŮ **DR:** koupelna/WC (vysoušeč vlasů), klimatizace, TV/sat., telefon, minibar (doplňován každý den zdarma), set pro přípravu čaje a kávy, trezor, balkon nebo terasa. **DRSSS:** viz DR, superior, strana k moři. **DRSVS:** viz DR, výhled na moře. **DRSKY:** viz DR, výhled na moře, nejvyšší patro. **DRLUX:** viz DR, výhled na moře. **BG:** viz DR, v bungalovu, 1. patro. **FRSS:** viz DR, premier, strana k moři, prostornější, 2 místnosti oddělené posuvnými dveřmi, cca 37 m², hlavní budova. **FRBG:** viz DR, Lux Me, prostornější, v bungalovu, 2 oddělené místnosti, 2 terasy, cca 48 m².
MAXIMÁLNÍ OBSAZENOST POKOJŮ
Dvoulůžkový pokoj (DR, DRSSS, DRSVS, DRSKY) 👤👤 | 👤👤
Dvoulůžkový pokoj (DRLUX) 👤👤
Bungalov (BG) 👤👤
Rodinný pokoj (FRSS, FRBG) 👤👤 | 👤👤
STRAVOVÁNÍ Viz program all inclusive.
SPORTOVNÍ NABÍDKA **Zdarma:** fitness, plážový volejbal, stolní tenis, aerobik, vodní pólo, šipky. **Za poplatek:** vodní sporty (kánoe, šlapadla, vodní lyžování, parasailing, potápění), půjčovna kol, 18jamkové golfové hřiště cca 9 km, aquapark cca 1 km.
ZÁBAVA Bohatý denní a večerní animační program, řecké večery, živá hudba, zábavné večery.
PRO DĚTI Dětský bazén, Grecoland Club (4–12 let) s atraktivními aktivitami, dětské menu, dopolední i odpolední program s profesionálním dohledem 6 dní v týdnu. Grecoteens (13–17 let) od poloviny června do poloviny září, zábava včetně sportovních her, vodního póla, plážového volejbalu a dalších aktivit, 2 tobogany. Dětská postýlka zdarma.
OFICIÁLNÍ TŘÍDA A (★★★★)
INTERNET **Zdarma:** WiFi v celém hotelu.
PLATEBNÍ KARTY VISA, EC/MC.
WEB https://rhodos.grecotel.com

WELLNESS & SPA

- *Vyzkoušejte lázně o rozloze 700 m²*
- ***Zdarma:** vnitřní bazén*
- ***Za poplatek:** sauna, pára, masáže, kosmetické procedury*

ALL INCLUSIVE

- *Snídaně formou amerického bufetu (07.15–10.30 hod.) včetně produktů zdravé výživy a místních tradičních produktů*
- *Oběd formou bufetu v hlavní restauraci (12.30–14.30 hod.), dětské menu nebo oběd formou bufetu v řecké taverně (12.30–14.30 hod.)*
- *Večeře formou bufetu v hlavní restauraci (18.30–21.15 hod.), tematické večery, show cooking*
- *1× týdně večeře à la carte v jedné z následujících restaurací: asijská, středomořská, řecká, italská (19.00–22.30 hod., rezervace nutná); středomořská restaurace pouze pro osoby starší 14 let*
- *Zmrzlina a creperie (10.30–18.00 hod.)*
- *Cukrárna (11.00–18.00 hod.)*
- *Lehké občerstvení (24 hodin denně)*
- *Nealkoholické a alkoholické nápoje místní výroby, káva, čaj (10.00–01.00 hod.)*
- *Bar na pláži (10.00–24.00 hod.)*







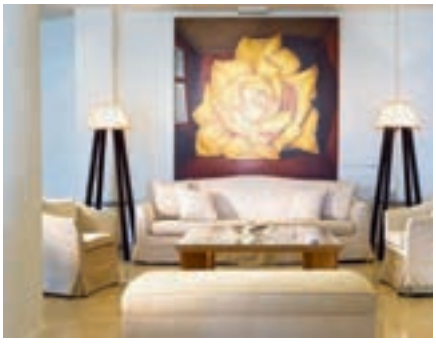







Hotel Calypso Beach ★★★★

4,5
TripAdvisor 629 hodnotících

REZERVUJTE IHNED:

WiFi ZDARMA | DO 13 LET

PROČ PRÁVĚ SEM?

- *V blízkosti živého centra*
- *Kvalitní hotelový servis*
- *Přímo na dlouhé písečné pláži*
- *Tobogan do vody pro děti*
- *V udržované vzrostlé zahradě*

Transfer z letiště: **cca 55 minut**
Pláž: **písečná u hotelu**
Lehátka a slunečníky na pláži: **zdarma**
Dítě: **letenka zdarma**

POLOHA V klidné části letoviska Faliraki cca 2 km od živého centra s nákupními a zábavními možnostmi, hlavní město Rhodos cca 13 km.
VYBAVENÍ Vstupní hala s recepcí, restaurace, bary, 3 výtahy. V zahradě 1 velký členitý bazén s toboganem, terasa na slunění s lehátky a slunečníky zdarma, osušky zdarma (výměna každý 3. den), bar u bazénu.
PLÁŽ Dlouhá písečná pláž s pozvolným vstupem do moře přímo u hotelu, lehátka a slunečníky zdarma.
POPIS POKOJŮ DR/DRP: koupelna/WC (vysoušeč vlasů), individuální klimatizace (mimo období 1. 6. – 30. 9., za poplatek), TV/sat., telefon, trezor, minilednička a balkon. **DRSV:** viz DR, výhled na moře.
MAXIMÁLNÍ OBSAZENOST POKOJŮ
Dvoulůžkový pokoj (DRP, DR, DRSV) | |
STRAVOVÁNÍ Viz program all inclusive.

SPORTOVNÍ NABÍDKA Zdarma: fitness, minigolf, plážový volejbal, tenis, stolní tenis, šipky, šlapadla, kánoe, windsurfing (pouze s licencí), sauna.
ZÁBAVA Pravidelné denní i večerní animační a zábavné programy, živá hudba.
PRO DĚTI Dětský bazén, miniklub (pro děti 4–12 let), dětské hřiště, skluzavky do vody, dětská postýlka zdarma (na vyžádání).
OFICIÁLNÍ TŘÍDA A (★★★★)
INTERNET Zdarma: WiFi v lobby a na pokojích.
PLATEBNÍ KARTY VISA, EC/MC.
WEB www.calypsohotel.gr

ALL INCLUSIVE

- *Snídaně formou bufetu (07.00–10.00 hod.)*
- *Oběd formou bufetu (12.30–14.30 hod.)*
- *Večeře formou bufetu (18.30–21.30 hod.), tematické večeře (rybí, italská, řecká)*
- *1× za pobyt možnost večeře v à la carte restauraci*
- *Teplý a studený snack (12.00–17.00 hod.)*
- *Toasty ve snack baru (10.00–23.00 hod.)*
- *Sendviče v baru (23.00–02.00 hod.)*
- *Káva, cappuccino, espreso, horká čokoláda a čaj v baru, zmrzlina (10.00–23.00 hod.)*
- *Nealkoholické nápoje místní výroby a alkoholické nápoje místní i zahraniční výroby (10.00–02.00 hod.)*







Hotel Apollo Beach ★★★★

4,0
TripAdvisor 350 hodnotících

ŘECKO > RHODOS > **FALIRAKI**

REZERVUJTE IHNED:

DO 12 LET

PROČ PRÁVĚ SEM?

- *V centru letoviska Faliraki*
- *Přímo u pláže*
- *V okolí hotelu taverny a obchody*
- *V udržované zahradě*

Transfer z letiště: **cca 55 minut**
Pláž: **písečná (molo) u hotelu**
Lehátka a slunečníky na pláži: **za poplatek**
Dítě: **zcela zdarma**

POLOHA V centru letoviska Faliraki přímo u dlouhé písečné pláže. V okolí taverny, restaurace, bary a onchody. Zástávka autobusu (spojení s městy Lindos, hlavní město Rhodos cca 14 km. Aquapark cca 2 km od hotelu.
VYBAVENÍ Vstupní hala s recepcí, lobby, restaurace, bary, minimarket a obchod se suvenýry. Venkovní bazén, dětský bazén.
PLÁŽ Dlouhá písečná pláž přímo u hotelu. Lehátka a slunčníky za poplatek.
POPIS POKOJŮ DR: koupelna/WC (vysoušeč vlasů), TV/sat., klimatizace, miniledničk, trezor za poplatek, balkon nebo terasa. **DRP:** viz DR, méně výhodná poloha.
MAXIMÁLNÍ OBSAZENOST POKOJŮ
Dvoulůžkový pokoj (DR, DRP) iii | ii
STRAVOVÁNÍ Snídaně a večeře formou bufetu. Možnost dokupení programu all inclusive.
SPORTOVNÍ NABÍDKA Za poplatek: multisportovní hřiště 5×5, 2 tenisové kurty, fitness v sesterském hotelu Apollo Blue.

ZÁBAVA 1× týdně řecký BBQ večer za poplatek, večerní animace.
OFICIÁLNÍ TŘÍDA A (★★★★)
INTERNET Za poplatek: WiFi v lobby a na pokojích.
PLATEBNÍ KARTY VISA, EC/MC.
WEB www.apollobeach.gr

WELLNESS & SPA

- ***Zdarma:** vnitřní vyhřívaný bazén*

ALL INCLUSIVE

- *Snídaně formou bufetu (07.00–10.00 hod.)*
- *Pozdní kontinetální snídaně (10.15–12.00 hod.)*
- *Oběd formou bufetu (12.30–15.00 hod.)*
- *Večeře formou bufetu (18.30–21.00 hod.)*
- *Teplý a studený snack (11.30–17.30 hod.)*
- *Káva, čaj, zákusky, zmrzlina (12.00–21.00 hod.)*
- *Nealkoholické a alkoholické nápoje místní výroby (10.00–24.00 hod.)*









Hotel Evita Resort ★★★★

TripAdvisor 4,0
TripAdvisor 1 343 hodnotících

REZERVUJTE IHNED:

U NÁS EXKLUZIVNĚ | WiFi ZDARMA | DO 13 LET

PROČ PRÁVĚ SEM?

- *Nový moderní hotel (2015)*
- *3 tobogany*
- *Hotel s programem all inclusive*
- *Pouze 1,5 km od živého centra Faliraki*
- *Prostorné rodinné pokoje*

Transfer z letiště: **cca 55 minut**
Pláž: **písečnooblázková cca 400 m od hotelu**
Lehátka a slunečníky na pláži: **za poplatek**
Dítě: **zcela zdarma**

POLOHA Nový moderní resort (otevřen 2015) na východním pobřeží pouhých 1,5 km od živého střediska Faliraki s mnoha obchody, tavernami a bary. Historické město Rhodos cca 15 km, Lindos cca 35 km.

VYBAVENÍ Vstupní hala s recepcí, restaurace, bar, bar u bazénu, terasa na opalování, půjčovna kol, půjčovna aut, obchod se suvenýry, parkoviště, výtahy. V zahradě bazén, lehátka a slunečníky zdarma, osušky oproti kauci.

PLÁŽ Menší písečnooblázková pláž cca 400 m od hotelu. Písečná pláž Kathara Bay je vzdálena cca 500 m. Proslulá pláž Anthony Quinn nebo dlouhá písečná pláž Faliraki cca 1 km. Lehátka a slunečníky za poplatek.

POPIS POKOJŮ **DR:** koupelna/WC, klimatizace, TV/sat., minilednička, trezor, telefon, balkon nebo terasa. **DRSP:** viz DR, sdílený bazén, pouze s dětmi od 6 let. **DRS:** viz DR, v zóně pouze pro dospělé osoby se samostatným bazénem. **FR:** viz DR, 1 prostornější místnost, přistýlka formou palandy, cca 26 m². **FR1:** viz DR, chodbou oddělené 2 místnosti, cca 32 m².

MAXIMÁLNÍ OBSAZENOST POKOJŮ
Dvoulůžkový pokoj (DR, DRSP) 3 | 3+1
Dvoulůžkový pokoj (DRS) 3 | 2*
Rodinný pokoj (FR) 3+1 | 3+2
Rodinný pokoj (FR1) 4 | 3+1
*pouze pro dospělé osoby od 16 let

STRAVOVÁNÍ Viz program all inclusive.

SPORTOVNÍ NABÍDKA **Zdarma:** stolní tenis, volejbal, aerobik, aquaaerobik, šipky.

ZÁBAVA Denní a večerní animační program (6× týdně). Nákupní a zábavní možnosti v blízkém centru letoviska Faliraki (1 km).

PRO DĚTI Dětský bazén, 3 skluzavky, miniklub (4–12 let), PC a TV místnost, dětské hřiště, dětská postýlka zdarma.

OFICIÁLNÍ TŘÍDA ★★★★

INTERNET **Zdarma:** WiFi v lobby a na pokojích.

PLATEBNÍ KARTY VISA, EC/MC.

WEB www.evitaresort.com

ALL INCLUSIVE

- *Snídaně formou bufetu (07.00–10.00 hod.)*
- *Oběd formou bufetu (12.30–14.30 hod.)*
- *Večeře formou bufetu (18.30–21.00 hod.)*
- *Dopolední snack – sendviče, sušenky, zákusky (11.00–12.00 hod.)*
- *Odpolední snack – sušenky a zákusky (17.00–18.30 hod.)*
- *Pozdní snack – sendviče, pizza (22.00–23.00 hod.)*
- *Nealkoholické nápoje (10.00–23.00 hod.), alkoholické nápoje – pivo, víno (od 11.00 hodin) a ostatní alkoholické nápoje (od 12.30 hod.)*







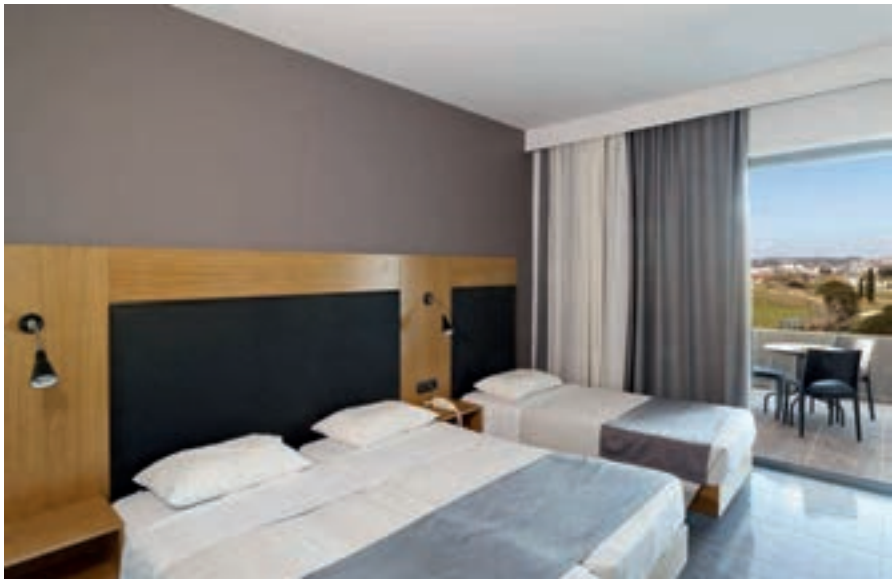











Hotel Evita Bay ★★★★

4,5
TripAdvisor 74 hodnotících

ŘECKO > RHODOS > **FALIRAKI**

REZERVUJTE IHNED:

NOVINKA | U NÁS EXKLUZIVNĚ | WiFi ZDARMA | DO 14 LET

PROČ PRÁVĚ SEM?

- *Nový hotel*
- *V blízkosti centra letoviska Faliraki*
- *Přímo u písečné pláže*
- *Pokoje se sdíleným bazénem*

Transfer z letiště: **cca 55 minut**
Pláž: **písečná u hotelu**
Lehátka a slunečníky na pláži: **za poplatek**
Dítě: **pobyt zdarma**

POLOHA 1,5 km od centra letoviska Faliraki přímo u dlouhé písečné pláže. V okolí taverny, restaurace, bary a obchody. Zastávka autobusu (spojení s městy Lindos, hlavní město Rhodos cca 14 km). Aquapark cca 2 km od hotelu.
VYBAVENÍ 145 pokojů, vstupní hala s recepcí, lobby, restaurace, bar. V zahradě 2 bazény, bar u bazénu, lehátka a slunečníky u bazénu zdarma, osušky oproti kauci. Možnost návštěvy aquaparku vedlejšího hotelu Sun Palace s obědem vč. nápojů (za poplatek).
PLÁŽ Dlouhá písečná pláž přímo u hotelu. Lehátka a slunečníky za poplatek.
POPIS POKOJŮ DR: koupelna/WC (vysoušeč vlasů), TV/sat., klimatizace, minilednička, trezor za poplatek, přistýlka formou palandy, balkon nebo terasa. **DRSV:** viz DR, výhled na moře. **DRSP:** viz DR, sdílený bazén, pouze s dětmi od 6 let.
MAXIMÁLNÍ OBSAZENOST POKOJŮ
Dvoulůžkový pokoj (DR, DRSV, DRSP) 3 | 2+1
STRAVOVÁNÍ Viz program all inclusive.

SPORTOVNÍ NABÍDKA Zdarma: stolní tenis.
Za poplatek: vodní sporty na pláži.
ZVLÁŠTNOSTI 1× za pobyt možnost využít skluzavky a tobogány v sesterském hotelu Evita Resort (cca 2 km, nutná rezervace).
ZÁBAVA V centru střediska Faliraki taverny, restaurace, bary a obchody.
PRO DĚTI Dětská postýlka zdarma (na vyžádání).
OFICIÁLNÍ TŘÍDA ★★★★
INTERNET Zdarma: WiFi v lobby a na pokojích.
WEB www.evitabayhotel.com

ALL INCLUSIVE

- *Snídaně formou bufetu (07.00–10.00 hod.)*
- *Oběd formou bufetu (12.30–14.30 hod.)*
- *Večeře formou bufetu (18.30–21.00 hod.)*
- *Zmrzlina během oběda a večeře*
- *Snack – sendviče, koláče, sušenky atd. (11.00–12.00, 17.00–18.00 a 22.00–23.00 hod.)*
- *Nealkoholické a alkoholické nápoje (10.00–23.00 hod.)*
- *1× týdně tematická restaurace (nutná rezervace)*









Hotel Lido Star ★★★★

4,0
TripAdvisor 56 hodnotících

ŘECKO > RHODOS > **FALIRAKI**

REZERVUJTE IHNED:

WiFi ZDARMA | DO 12 LET

PROČ PRÁVĚ SEM?

- *Přímo u písečné pláže*
- *Plně zrenovovaný hotel*
- *Výborná dostupnost centra*
- *Moderní pokoje*

Transfer z letiště: **cca 55 minut**
Pláž: **písečná u hotelu**
Lehátka a slunečníky na pláži: **za poplatek**
Dítě: **letenka zdarma**

POLOHA Kompletně zrenovovaný hotel (2017/2018), přímo u písečné pláže, pouhých 250 m od centra střediska Faliraki s mnoha obchody, tavernami a bary, přesto v klidnější části. Hlavní město Rhodos 13 km.
VYBAVENÍ Vstupní hala s recepcí, lobby, taverna u pláže, TV místnost.
PLÁŽ Písečná pláž přímo u hotelu. Lehátka a slunečníky za poplatek.
POPIS POKOJŮ DR: koupelna/WC (vysoušeč vlasů), klimatizace, TV/sat., minilednička, balkon nebo terasa.
DRSV: viz DR, výhled na moře.
MAXIMÁLNÍ OBSAZENOST POKOJŮ
Dvoulůžkový pokoj (DR, DRSV) | |
STRAVOVÁNÍ Snídaně formou bufetu, večeře formou výběru ze 2 menu, salátový bufet.
SPORTOVNÍ NABÍDKA
Za poplatek: vodní sporty na pláži.

ZÁBAVA V centru střediska obchody, taverny a bary (cca 250 m). Aquapark cca 2,5 km – za poplatek.
OFICIÁLNÍ TŘÍDA A (★★★★)
INTERNET Zdarma: WiFi v lobby.
PLATEBNÍ KARTY VISA, EC/MC.
WEB www.lidostar.com









Hotel Sun Palace ★★★★

4,0
TripAdvisor 2 091 hodnotících

ŘECKO > RHODOS > **FALIRAKI**

REZERVUJTE IHNED:

WiFi ZDARMA | DO 12 LET

PROČ PRÁVĚ SEM?

- *Hotel vhodný pro rodiny s dětmi*
- *Prostorné rodinné pokoje*
- *Vodní atrakce*
- *10 minut chůze od centra živého letoviska*

Transfer z letiště: **cca 55 minut**
Pláž: **písečná cca 350 m od hotelu**
Lehátka a slunečníky na pláži: **za poplatek**
Dítě: **zcela zdarma**

POLOHA V klidné části letoviska Faliraki cca 1 km od živého centra s nákupními a zábavními možnostmi, hlavní město Rhodos cca 12 km.
VYBAVENÍ V hlavní budově vstupní hala s recepcí, minimarket, restaurace, trezor za poplatek. V zahradě menší 2–3patrové budovy, bary, bazény, terasa s lehátky a slunečníky zdarma.
PLÁŽ Písečná pláž cca 350 m. Lehátka a slunečníky za poplatek.
POPIS POKOJŮ DR: koupelna/WC (vysoušeč vlasů), klimatizace, lednička, TV/sat., trezor za poplatek, balkon nebo terasa. **DRD:** viz DR, v depandanci přes silnici. **FR:** viz DR, 2 oddělené místnosti.
MAXIMÁLNÍ OBSAZENOST POKOJŮ
Dvoulůžkový pokoj (DR, DRD) 3 | 2+1 | 2+2
Rodinný pokoj (FR) 4+1 | 3+2 | 2+2+2
STRAVOVÁNÍ Viz program all inclusive.
SPORTOVNÍ NABÍDKA Zdarma: stolní tenis, tenis, šachy, deskové hry. **Za poplatek:** biliár.

ZÁBAVA Animační programy, řecké a další tematické večery.
PRO DĚTI Dětský bazén, dětské hřiště, dětská postýlka zdarma (na vyžádání). Aquapark zdarma (10.00–18.00 hod., dle počasí) včetně líné řeky, tobogany pro nejmenší, větší děti i dospělé osoby (omezení dle věku a výšky). V rámci aquaparku bar v ceně all inclusive (pouze nealko).
PRO HANDICAPOVANÉ Na vyžádání k dispozici pokoje přizpůsobené pro handicapované klienty.
OFICIÁLNÍ TŘÍDA A (★★★★)
INTERNET Zdarma: WiFi ve veřejných prostorách.
Za poplatek: internetový koutek.
PLATEBNÍ KARTY VISA, EC/MC.
WEB www.aquasolhotels.comx

WELLNESS & SPA

- *Za poplatek: mnoho relaxačních procedur, hammam*

ALL INCLUSIVE

- *Snídaně formou bufetu (07.00–10.00 hod.)*
- *Oběd (formou bufetu 12.30–14.30 hod.)*
- *Večeře formou bufetu (18.30–21.30 hod.) včetně tematických večeří v hlavní restauraci: čínská, italská a mexická*
- *Lehké občerstvení během dne, zmrzlina*
- *Neomezená konzumace nealkoholických a alkoholických nápojů místní výroby (10.00–24.00 hod.)*













Hotel Cathrin ★★★★

TripAdvisor 4,0
TripAdvisor 331 hodnotících

REZERVUJTE IHNED:

WiFi ZDARMA | DO 14 LET

PROČ PRÁVĚ SEM?

- *Malé písečné zálivy s křišťálovou vodou lemované skalami*
- *Nově možnost plné penze*
- *Cenově výhodná nabídka*
- *Hotel se stálou klientelou*
- *Pro dítě pobyt zdarma*

Transfer z letiště:	**cca 55 minut**
Pláž:	**písečná cca 650 m od hotelu**
Lehátka a slunečníky na pláži:	**za poplatek**
Dítě:	**zcela zdarma**

POLOHA 3 km od prázdninového střediska Faliraki s mnoha bary, tavernami a obchody a 3 km od městečka Afandou, kde se nachází golfové hřiště.
VYBAVENÍ 6 budov, recepce, trezor za poplatek, restaurace. Venku bazén s terasou na slunění s lehátky a slunečníky zdarma, osušky za poplatek, bar u bazénu.
PLÁŽ 650 m od písečné pláže v Ladiku a 850 m od proslulé pláže Anthony Quinn (obojí zkratkou, po silnici cca o 500 m delší cesta). Při vstupu do vody oblázky. Třikrát denně bezplatný hotelový autobus na pláž.
POPIS POKOJŮ **DR:** koupelna/WC (vysoušeč vlasů), centrální klimatizace (mimo období 15. 6. – 20. 9. za poplatek), TV/sat., miniledničká, telefon, balkon nebo terasa.
MAXIMÁLNÍ OBSAZENOST POKOJŮ
Dvoulůžkový pokoj (DR) iii | iiᵗ

STRAVOVÁNÍ Snídaně a večeře formou bufetu. Možnost dokoupení oběda, hlavní jídlo výběrem z menu, salátový bufet.
SPORTOVNÍ NABÍDKA **Zdarma:** volejbal, vodní pólo. **Za poplatek:** tenisový kurt, stolní tenis, fitness.
ZÁBAVA Animační programy. V centru střediska Faliraki mnoho diskoték a barů.
PRO DĚTI Dětský bazén a dětské hřiště. Dětská postýlka zdarma (na vyžádání).
OFICIÁLNÍ TŘÍDA A (★★★★)
INTERNET **Zdarma:** WiFi v lobby.
PLATEBNÍ KARTY VISA, MC, AMEX.
WEB www.cathrinhotel.gr









Hotel Lymberia ★★★

TripAdvisor 200 hodnotících 3,5

ŘECKO > RHODOS > **FALIRAKI**

REZERVUJTE IHNED:

WiFi ZDARMA | DO 13 LET

PROČ PRÁVĚ SEM?

- *Cenově výhodná nabídka*
- *S programem all inclusive*
- *Pro dítě pobyt zdarma*
- *800 m od centra největšího rekreačního střediska Faliraki*

Transfer z letiště: **cca 55 minut**
Pláž: **písečná cca 600 m od hotelu**
Lehátka a slunečníky na pláži: **za poplatek**
Dítě: **zcela zdarma**

POLOHA V klidné části letoviska Faliraki cca 800 m od centra střediska s mnoha bary, tavernami a obchody. V blízkosti hotelu je zastávka linkového autobusu.
VYBAVENÍ Recepce, velkoplošná TV/sat. v café baru, restaurace. Venku bazén, terasa na slunění s lehátky a slunečníky zdarma, bar u bazénu.
PLÁŽ Písečná pláž je vzdálena cca 600 metrů, lehátka a slunečníky za poplatek.
POPIS POKOJŮ DR: koupelna/WC (vysoušeč vlasů), klimatizace (1. 7. – 15. 9., v určených hodinách), TV/sat., lednička, telefon, rádio, balkon nebo terasa.
MAXIMÁLNÍ OBSAZENOST POKOJŮ
Dvoulůžkový pokoj (DR) | |
STRAVOVÁNÍ Viz program all inclusive.
SPORTOVNÍ NABÍDKA
Zdarma: tenisový kurt, stolní tenis.

ZÁBAVA V centru střediska Faliraki mnoho barů, obchodů a taveren. Animační tým. Aquapark cca 3,5 km. Golfové hřiště v Afandou cca 3 km.
PRO DĚTI Oddělená část bazénu pro děti. Dětská postýlka zdarma (na vyžádání).
OFICIÁLNÍ TŘÍDA B (★★★)
INTERNET Zdarma: WiFi v lobby.
PLATEBNÍ KARTY VISA, MC.
WEB www.lymberia.gr

ALL INCLUSIVE

- *Snídaně formou bufetu (07.30–10.00 hod.)*
- *Oběd formou bufetu (12.30–14.00 hod.)*
- *Večeře formou bufetu (19.00–21.00 hod.)*
- *Alkoholické a nealkoholické nápoje místní výroby (10.30–23.00 hod.)*
- *Lehké občerstvení během dne (pizza, sendvič, zmrzlina)*









Hotel Grecian Fantasia Resort ★★★

3,0
TripAdvisor 122 hodnotících

ŘECKO > RHODOS > **FALIRAKI**

REZERVUJTE IHNED:

WiFi ZDARMA | DO 10 LET

PROČ PRÁVĚ SEM?

- *V okolí taverny, bary a obchody*
- *Prostorné rodinné pokoje až pro 5 osob*
- *Hotel po renovaci*

Transfer z letiště: **cca 55 minut**
Pláž: **písečná cca 350 m od hotelu**
Lehátka a slunečníky na pláži: **za poplatek**
Dítě: **zcela zdarma**

POLOHA V oblíbeném prázdninovém letovisku Faliraki, nejbližší restaurace, bary a obchůdky cca 150 m. Cca 12 km od hlavního města Rhodos a 35 km od historického městečka Lindos. Zastávka autobusu cca 100 m.

VYBAVENÍ Vstupní hala s recepcí, restaurace, bary, v lobby 3metrové projekční plátno, výtah, půjčovna kol, prádelna, minimarket (cca 50 m). Venku bazén s oddělenou částí pro děti, slunečníky a lehátka zdarma.

PLÁŽ 350 m od písečné pláže. Lehátka a slunečníky za poplatek.

POPIS POKOJŮ **DR:** koupelna/WC (vysoušeč vlasů), klimatizace (mimo období 3. 6. – 26. 9. za poplatek), miniledničká, TV/sat., trezor za poplatek, balkon nebo terasa. **FR:** viz DR, 2 oddělené místnosti (možnost pronájmu kuchyňského koutu za poplatek).

MAXIMÁLNÍ OBSAZENOST POKOJŮ
Dvoulůžkový pokoj (DR) 3 | 2+1 | 2+2
Rodinný pokoj (FR) 4 | 3+1 | 2+2+1

STRAVOVÁNÍ Kontinentální snídaně formou bufetu a večeře formou bufetu.

SPORTOVNÍ NABÍDKA **Za poplatek:** kulečník, elektronické hry, vodní sporty na pláži.

ZÁBAVA **Za poplatek:** biliár. V centru střediska Faliraki mnoho taveren, barů a obchodů.

PRO DĚTI Aquapark s tobogany a skluzavkami cca 2 km od hotelu, lunapark pro děti cca 5 minut chůze od hotelu. Dětská postýlka zdarma.

OFICIÁLNÍ TŘÍDA C (★★)

INTERNET **Zdarma:** WiFi v celém hotelu.

PLATEBNÍ KARTY VISA, EC/MC.

WEB www.fantasiaresort.gr







Aparthotel Sun & Sea ★★★★

3,5
TripAdvisor 57 hodnotících

ŘECKO > RHODOS > **FALIRAKI**

REZERVUJTE IHNED:

WiFi ZDARMA | DO 14 LET

PROČ PRÁVĚ SEM?

- *Cenově výhodná nabídka*
- *Pouhý 1 km od centra střediska Faliraki*
- *Moderní, zrenovované pokoje*

Transfer z letiště: **cca 20 minut**
Pláž: **písečná u hotelu**
Lehátka a slunečníky na pláži: **za poplatek**
Dítě: **zcela zdarma**



POLOHA 900 m od centra městečka Faliraki s množstvím kaváren, restaurací, butiků a diskoték.
VYBAVENÍ Recepce, restaurace, bar. Venku bazén, lehátka a slunečníky zdarma.
PLÁŽ Písečná pláž 350 m od hotelu, lehátka a slunečníky za poplatek.
POPIS POKOJŮ ST: koupelna/WC (vysoušeč vlasů), individuální klimatizace za poplatek, kuchyňský kout, lednička, balkon nebo terasa. **AP:** viz ST, 2 oddělené místnosti (obývací pokoj kombinovaný s kuchyňským koutem a ložnice).
MAXIMÁLNÍ OBSAZENOST POKOJŮ
Studio (ST) iii | iit | itt
Apatmá (AP) iiii | iiit | itt
STRAVOVÁNÍ Kontinentální snídaně formou bufetu.
ZÁBAVA Příležitostně barbecue večery za poplatek.
PRO DĚTI Oddělená část bazénu pro děti.
OFICIÁLNÍ TŘÍDA B (★★★)
INTERNET Zdarma: WiFi v lobby a na pokojích.
WEB www.sunandseahotel.com



Studia Paradise ★★★

4,0
TripAdvisor 11 hodnotících

ŘECKO > RHODOS > **FALIRAKI**

REZERVUJTE IHNED:

U NÁS EXKLUZIVNĚ | WiFi ZDARMA | DO 15 LET

PROČ PRÁVĚ SEM?

- *V blízkosti obchodů, restaurací a možností zábavy*
- *Přímo u písečné pláže*

Transfer z letiště: **cca 55 minut**
Pláž: **písečná u hotelu**
Lehátka a slunečníky na pláži: **za poplatek**
Dítě: **zcela zdarma**





POLOHA Na východním pobřeží u městečka Faliraki v zátoce Kathara Bay, poblíž restaurace a supermarkety, kluby a bary. Pouhých 5 minut chůze od zábavních klubů a barů.
VYBAVENÍ Prostorná studia.
PLÁŽ Písečná pláž přímo u komplexu studií. Lehátka a slunečníky za poplatek.
POPIS POKOJŮ ST: koupelna/WC, klimatizace za poplatek (na vyžádání), kuchyňský kout, lednička, trezor, balkon.
MAXIMÁLNÍ OBSAZENOST POKOJŮ
Studio (ST) iiii | iiit | itt | itt
STRAVOVÁNÍ Bez stravování. Možnost dokoupení kontinentální snídaně formou menu a večeře formou menu v blízké taverně.
ZÁBAVA Kluby a další možnosti zábavy v centru Faliraki, cca 5 minut chůze.
OFICIÁLNÍ TŘÍDA B (★★★)
INTERNET Zdarma: WiFi ve veřejných prostorách.





Hotel Evi ★★★

TripAdvisor 536 hodnotících 2,5

ŘECKO > RHODOS > **FALIRAKI**

REZERVUJTE IHNED:

DO 13 LET

PROČ PRÁVĚ SEM?

- *V dosahu živého centra střediska Faliraki*
- *Cenově výhodná nabídka*
- *S programem all inclusive*
- *V dosahu pěkné písečné pláže*

Transfer z letiště: **cca 55 minut**
Pláž: **písečná cca 800 m od hotelu**
Lehátka a slunečníky na pláži: **za poplatek**
Dítě: **zcela zdarma**

POLOHA Cca 1 km od centra střediska Faliraki s mnoha bary, obchody a tavernami. Cca 14 km od hlavního města Rhodos a 4 km od golfového areálu v Afandou.
VYBAVENÍ Vstupní hala s recepcí, restaurace, bary, TV koutek. Venku bazén s dětskou částí, terasa na slunění s lehátky a slunečníky zdarma, prostory pro opalování. V blízkosti hotelu minimarket.
PLÁŽ Písečná pláž cca 800 m. Lehátka a slunečníky za poplatek.
POPIS POKOJŮ DR: koupelna/WC, individuální klimatizace, telefon, minilednička, balkon nebo terasa.
FR: viz DR, 2 místnosti oddělené dveřmi.
MAXIMÁLNÍ OBSAZENOST POKOJŮ
Dvoulůžkový pokoj (DR) 🧍🧍 | 🧍🧒
Rodinný pokoj (FR) 🧍🧍🧒 | 🧍🧍🧒🧒
STRAVOVÁNÍ Viz program all inclusive.
SPORTOVNÍ NABÍDKA Za poplatek: kulečník, vodní sporty na pláži, stolní tenis, půjčovna kol, 18jamkové golfové hřiště v Afandou (cca 4 km od hotelu).

ZÁBAVA V centru letoviska velké noční vyžití v podobě diskoték, barů a restaurací. Největší aquapark na ostrově (cca 3,5 km).
PRO DĚTI Dětský bazén, dětské hřiště, dětská postýlka zdarma. Aquapark cca 3,5 km.
OFICIÁLNÍ TŘÍDA B (★★★)
INTERNET Za poplatek: WiFi v lobby.
PLATEBNÍ KARTY Hotel neakceptuje platební karty.
WEB www.evihotel.gr

ALL INCLUSIVE

- *Snídaně formou bufetu (07.00–10.00 hod.)*
- *Oběd formou lehkého bufetu (12.30–14.00 hod.)*
- *Večeře formou bufetu (18.30–21.00 hod.)*
- *Nealkoholické nápoje, alkoholické nápoje místní výroby, víno a pivo (10.00–23.00 hod.), ostatní alkoholické nápoje (14.00–23.00 hod.)*
- *Káva a čaj (14.00–23.00 hod.)*
- *Lehký snack – sendviče a zmrzlina (11.00–12.30 hod.), sušenky a zmrzlina (16.00–18.30 hod.)*



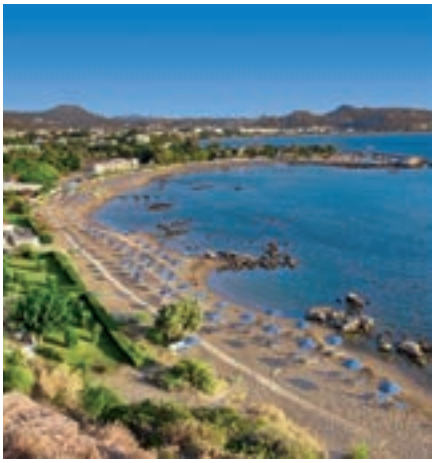



Studia Vergina Sun ★★★

4,0
TripAdvisor 57 hodnotících

REZERVUJTE IHNED:

WiFi ZDARMA | DO 15 LET

PROČ PRÁVĚ SEM?

- *Cenově výhodná nabídka*
- *Pro dítě pobyt zdarma*
- *Zrenovované pokoje*

Transfer z letiště: **cca 55 minut**
Pláž: **písečná cca 600 m od hotelu**
Lehátka a slunečníky na pláži: **za poplatek**
Dítě: **zcela zdarma**

OFICIÁLNÍ TŘÍDA C (★★)
INTERNET Zdarma: WiFi v celém hotelu.
WEB www.falirakihotel.gr

POLOHA V oblíbeném prázdninovém letovisku Faliraki, centrum střediska s restauracemi, bary a obchůdky cca 800 m. Minimarket vedle hotelu (200 m), 12 km od hlavního města Rhodos a 35 km od historického městečka Lindos. Zastávka autobusu cca 100 m.
VYBAVENÍ Tři budovy studií, minimarket (nepatří k hotelu). Venku bazén, slunečníky a lehátka zdarma.
PLÁŽ 600 m od písečné pláže s pozvolným vstupem do moře. Lehátka a slunečníky za poplatek.
POPIS POKOJŮ ST: koupelna/WC, klimatizace, kuchyňský kout (základní vybavení), lednička, rychlovarná konvice, telefon, balkon nebo terasa.
MAXIMÁLNÍ OBSAZENOST POKOJŮ
Studio (ST) 🧍 | 🧍🧍 | 🧍🧍🧍
STRAVOVÁNÍ Bez stravování.
ZÁBAVA V centru střediska Faliraki mnoho taveren, barů a obchodů.
PRO DĚTI Aquapark zdarma.







RHODOS - MĚSTO







Hotel Mitsis Grand Beach ★★★★★

4,5
TripAdvisor 3 417 hodnotících

ŘECKO > RHODOS > **RHODOS – MĚSTO**

REZERVUJTE IHNED:

WiFi ZDARMA | DO 13 LET

PROČ PRÁVĚ SEM?

- *Unikátní služby řetězce Mitsis*
- *V blízkosti centra města*
- *7 tematických restaurací*
- *Bohatý program all inclusive*

Transfer z letiště: **cca 45 minut**
Pláž: **oblázková cca 30 m od hotelu**
Lehátka a slunečníky na pláži: **za poplatek**
Dítě: **letenka zdarma**

POLOHA Město Rhodos 500 m, přístav cca 2 km. V okolí mnoho obchodů, taveren a barů. Zastávka autobusu před hotelem.
VYBAVENÍ Hotelový komplex se 4 budovami, 5 pater s výtahy, recepce, nákupní arkáda a minimarket, 7 restaurací (hlavní řecká, italská, čínská, mexická, Pitta Burger, cukrárna), pizza pec u bazénu, bary, 2 bazény s mořskou vodou, dětský bazén, terasa na slunění s lehátky a slunečníky zdarma, osušky oproti kauci, vnitřní bazén.
PLÁŽ Oblázková pláž je oddělena pouze komunikací. Lehátka a slunečníky za poplatek.
POPIS POKOJŮ DR/DRP: koupelna/WC (vysoušeč vlasů), TV/sat., individuální klimatizace, minibar (doplňován každý druhý den – nealko, voda, víno a pivo), set na přípravu kávy a čaje, trezor za poplatek, balkon nebo terasa. **DRSV:** viz DR, výhled na moře. **SUSV:** viz DR, oddělené ložnice (2 místnosti), 2× TV, 2 klimatizace, výhled na moře.

MAXIMÁLNÍ OBSAZENOST POKOJŮ
Dvoulůžkový pokoj (DR, DRP, DRSV) iii | iiii
Suite (SUSV) ii
STRAVOVÁNÍ Viz program all inclusive.
SPORTOVNÍ NABÍDKA Zdarma: denní lehký sportovní program v bazénu, tenisový kurt, stolní tenis, lekce plavání. **Za poplatek:** fitness, vodní sporty na pláži.
ZÁBAVA Živá hudba, show a DJ.
PRO DĚTI Dětský bazén, lehký animační program pro děti (ranní a odpolední), pečení (pizza, sušenky). Dětská postýlka zdarma (na vyžádání).
OFICIÁLNÍ TŘÍDA De Luxe (★★★★★)
INTERNET Zdarma: WiFi v celém hotelu. **Za poplatek:** vysokorychlostní WiFi v celém hotelu.
PLATEBNÍ KARTY VISA, EC/MC.
WEB www.mitsishotels.com

WELLNESS & SPA

- ***Zdarma:*** *vnitřní bazén*
- ***Za poplatek:*** *masáže*

ALL INCLUSIVE

- *Snídaně formou bufetu (07.00–10.00 hod.) včetně espressa a cappuccina, řecký snídaňový koutek*
- *Kontinentální snídaně (06.30–10.30 hod.)*
- *Oběd formou bufetu (12.30–14.30 hod.)*
- *Večeře formou bufetu (18.30–21.30 hod.)*
- *Řecká à la carte restaurace (12.30–20.30 hod.) pro obědy nebo večeře*
- *Italská à la carte restaurace, pouze pro večeře (nutná rezervace)*
- *Asijská à la carte restaurace a „show cooking", pouze pro večeře (nutná rezervace)*
- *Mexická à la carte restaurace u bazénu (12.30–20.30 hod.)*
- *Pitta Burger (12.30–20.30 hod.) – tradiční gyros, pita chléb a šťavnaté burgery*
- *Cukrárna (10.00–02.00 hod.) – zákusky, vafle, zmrzlina a další sladkosti*
- *Pizza pec u bazénu (10.30–18.00 hod.) – delikátní pizza přímo z pece*
- *Pozdní snack (21.30–04.00 hod.)*
- *Nealkoholické a alkoholické nápoje, koktejly (10.00–01.00 hod.)*
- *Káva a čaj (10.00–01.00 hod.)*
- *Obsluha přímo u lehátek u bazénu*
- *Speciální diety na vyžádání a zpětné potvrzení*
- *Minibar (každý 2. den doplňována voda, nealkoholické nápoje a pivo)*










MEXICAN







Hotel Mitsis Petit Palais ★★★★

4,5
TripAdvisor 1 667 hodnotících

REZERVUJTE IHNED:

WiFi ZDARMA | DO 13 LET

PROČ PRÁVĚ SEM?

- *V centru hlavního města Rhodos*
- *V blízkosti obchodů, restaurací a možností zábavy*
- *Pouhých 150 m od oblázkové pláže*
- *Možnost polopenze nebo programu all inclusive*

Transfer z letiště: **cca 20 minut**
Pláž: **písečná u hotelu**
Lehátka a slunečníky na pláži: **za poplatek**
Dítě: **zcela zdarma**

POLOHA V centru hlavního města ostrova, 500 m od přístavu a 700 m od starého města. Nákupní galerie vedle hotelu.
VYBAVENÍ Recepce, výtah, TV koutek, restaurace, bar. Venku bazén, jacuzzi, terasa na slunění s lehátky, slunečníky a osuškami zdarma.
PLÁŽ 150 m od oblázkové pláže (oddělen pouze pobřežní komunikací), lehátka a slunečníky za poplatek.
POPIS POKOJŮ **DR:** koupelna/WC (vysoušeč vlasů), individuální klimatizace, TV/sat., telefon, trezor, minilednička, trezor za poplatek, balkon nebo terasa. **DRP:** viz DR, v méně výhodné poloze. **DRSV:** viz DR, výhled na moře. **SU:** viz DR, prostornější.
MAXIMÁLNÍ OBSAZENOST POKOJŮ
Dvoulůžkový pokoj (DR, DRSV, DRP) iii | ii
Suite (SU) iii | ii

STRAVOVÁNÍ Snídaně a večeře formou bufetu. Možnost dokoupení programu all inclusive.
SPORTOVNÍ NABÍDKA **Zdarma:** jóga, gymnastika a pilates u bazénu. **Za poplatek:** vodní sporty na pláži.
ZÁBAVA 5× týdně večery s karaoke, živou hudbou a folklorním tancem.
PRO DĚTI Dětská postýlka zdarma (na vyžádání). Veřejné dětské hřiště v blízkosti hotelu.
OFICIÁLNÍ TŘÍDA A (★★★★)
INTERNET **Zdarma:** WiFi v celém hotelu.
Za poplatek: vysokorychlostní WiFi v celém hotelu.
PLATEBNÍ KARTY VISA, EC/MC.
WEB www.mitsishotels.com

ALL INCLUSIVE

- *Kontinentální snídaně pro ranní odlety*
- *Snídaně formou bufetu (06.30–10.30 hod.) včetně čerstvé pomerančové šťávy, cappuccino, espresso*
- *Oběd formou bufetu (12.30–14.30 hod.)*
- *Večeře formou bufetu (18.30–21.30 hod.)*
- *V průběhu večeře kvalitní pizza připravovaná v peci*
- *Lehké občerstvení během dne*
- *Pozdní snack (21.30–04.00 hod.)*
- *Nealkoholické a alkoholické nápoje místní výroby (10.00–23.45 hod.)*
- *Obsluha u bazénu*









Hotel Mitsis La Vita Beach ★★★★

TripAdvisor 4,0 **TripAdvisor 489** hodnotících

ŘECKO > RHODOS > **RHODOS – MĚSTO**

REZERVUJTE IHNED:

U NÁS EXKLUZIVNĚ | WiFi ZDARMA | DO 13 LET

PROČ PRÁVĚ SEM?

- *Unikátní služby řetězce Mitsis*
- *V blízkosti centra města*
- *Bazén s mořskou vodou*
- *Snídaně nebo polopenze*

Transfer z letiště: **cca 45 minut**
Pláž: **oblázková cca 20 m od hotelu**
Lehátka a slunečníky na pláži: **za poplatek**
Dítě: **zcela zdarma**

POLOHA Město Rhodos 500 m, přístav cca 3 km. V okolí mnoho obchodů, taveren a barů.
VYBAVENÍ 126 pokojů, 7 pater s výtahem, recepce, restaurace, bar, bazén s mořskou vodou (150 m²), terasa na slunění s lehátky a slunečníky zdarma.
PLÁŽ Oblázková pláž je oddělena pouze komunikací. Lehátka a slunečníky za poplatek.
POPIS POKOJŮ **DRSS:** koupelna/WC (vysoušeč vlasů), TV/sat., individuální klimatizace, minilednička, set na přípravu kávy a čaje, trezor za poplatek, strana k moři, bez balkonu. **DRSV:** viz DRSS, výhled na moře. **DRT:** viz DRSS, balkon. **DRSVT:** viz DRT, výhled na moře.
MAXIMÁLNÍ OBSAZENOST POKOJŮ
Dvoulůžkový pokoj (DRSS, DRT, DRSVT) 3 | 2+1
Dvoulůžkový pokoj (DRSV) 2
STRAVOVÁNÍ Snídaně formou bufetu (včetně řeckého snídaňového koutku). Možnost dokoupení večeře formou bufetu (18.30–21.30 hod.) v sesterském hotelu Mitsis Petit Palais (100 m).
SPORTOVNÍ NABÍDKA **Za poplatek:** fitness, vodní sporty na pláži v sesterském hotelu Mitsis Petit Palais.
PRO DĚTI Dětský bazén, dětská postýlka zdarma (na vyžádání).
OFICIÁLNÍ TŘÍDA A (★★★★)
INTERNET **Zdarma:** WiFi v lobby a na pokojích. **Za poplatek:** vysokorychlostní WiFi v lobby a na pokojích.
PLATEBNÍ KARTY VISA, EC/MC.
WEB www.mitsishotels.com









Hotel El Greco ★★

3,0
TripAdvisor 55 hodnotících

ŘECKO > RHODOS > **RHODOS – MĚSTO**

REZERVUJTE IHNED:

U NÁS EXKLUZIVNĚ | DO 18 LET

PROČ PRÁVĚ SEM?

- *10 minut chůze od starého města*
- *Pouhých 250 m od pláže*
- *Cenově výhodná nabídka pro méně náročné*
- *Hotel umístěný v blízkosti obchodů, restaurací a možností zábavy*

Transfer z letiště: **cca 45 minut**
Pláž: **písečnooblázková cca 250 m od hotelu**
Lehátka a slunečníky na pláži: **za poplatek**
Dítě: **zcela zdarma**

POLOHA V klidné části hlavního města Rhodos, cca 10 minut chůze od starého města. V okolí je mnoho obchodů, restaurací a barů.
VYBAVENÍ Vstupní hala s recepcí s TV koutkem, trezor za poplatek, lobby bar, restaurace, malý bazén.
PLÁŽ Pláž s hrubým pískem cca 250 m od hotelu, oblázková pláž asi 10 minut chůze. Lehátka a slunečníky za poplatek.
POPIS POKOJŮ ST: koupelna/WC (vysoušeč vlasů), centrální klimatizace (15. 6. – 15. 9. zdarma), TV, telefon, vybavený kuchyňský kout včetně ledničky a základního nádobí, rychlovarná konvice pouze, manželská postel, přistýlka formou palandy, balkon nebo terasa.
MAXIMÁLNÍ OBSAZENOST POKOJŮ
Studio (ST)
SPORTOVNÍ NABÍDKA
Za poplatek: vodní sporty na pláži.

ZÁBAVA V okolí hotelu mnoho památek, taveren, barů a obchodů.
PRO DĚTI Dětská postýlka zdarma (na vyžádání).
OFICIÁLNÍ TŘÍDA C (★★)
INTERNET Zdarma: WiFi v lobby.









Hotel Oceanis Park ★★★★

4,5
TripAdvisor 419 hodnotících

REZERVUJTE IHNED:

WiFi ZDARMA | DO 13 LET

PROČ PRÁVĚ SEM?

- *Kompletně zrenovovaný hotel (2018)*
- *Prostorné rodinné pokoje*
- *V centru střediska Ixia*

Transfer z letiště: **cca 35 minut**
Pláž: **písečnooblázková cca 200 m od hotelu**
Lehátka a slunečníky na pláži: **za poplatek**
Dítě: **zcela zdarma**

POLOHA V centru střediska Ixia s tavernami a obchody. Cca 7 km od hlavního města Rhodos (zastávka busu cca 50 m). Letiště cca 10 km.
VYBAVENÍ Vstupní hala s recepcí, restaurace, bary, TV místnost, výtah, minimarket, bazén, dětský bazén s fontánou, terasa na slunění, lehátka a slunečníky u bazénu zdarma.
PLÁŽ Písečnooblázková pláž cca 200 m od hotelu. Lehátka a slunečníky za poplatek.
POPIS POKOJŮ **DR:** koupelna/WC (vysoušeč vlasů), TV/sat., klimatizace, miniledničká, trezor za poplatek, set na přípravu kávy a čaje. **DRSS:** viz DR, strana k moři. **DRSV:** viz DR, výhled na moře. **FR:** viz DR, 2 oddělené místnosti zatahovacími dveřmi.
MAXIMÁLNÍ OBSAZENOST POKOJŮ
Dvolůžkový pokoj (DR, DRSS, DRSV) 3 | 2+1 | 3+1
Rodinný pokoj (FR) 4 | 3+1 | 4+1
STRAVOVÁNÍ Viz program all inclusive.

SPORTOVNÍ NABÍDKA **Zdarma:** fitness, aquaaerobik, stolní tenis, volejbalové hřiště.
Za poplatek: vodní sporty na pláži, biliár.
ZÁBAVA 6× týdně lehký animační program, hry, show, 1× týdně řecký večer s hudbou a tancem.
PRO DĚTI Dětský bazén s fontánou, dětská postýlka zdarma (na vyžádání).
OFICIÁLNÍ TŘÍDA A (★★★★)
INTERNET **Zdarma:** WiFi v lobby a na pokojích.
PLATEBNÍ KARTY VISA, EC/MC.
WEB www.hoteloceanispark.gr

ALL INCLUSIVE

- *Snídaně formou bufetu (07.00–10.00 hod.)*
- *Pozdní kontinentální snídaně (10.00–10.15 hod.)*
- *Oběd formou bufetu (12.30–14.30 hod.)*
- *Večeře formou bufetu (19.00–21.30 hod.) včetně tematických kuchyní – řecké, italské a mexické*
- *Teplý a studený snack (10.30–11.30 a 15.00–16.00 hod.)*
- *Zmrzlina pro děti (11.00–12.00 a 15.00–16.00 hod.)*
- *Nealkoholické a alkoholické nápoje místní výroby (10.00–23.00 hod.)*









Hotel Avra Beach ★★★★

4,0
TripAdvisor 1 653 hodnotících

ŘECKO > RHODOS > IXIA

REZERVUJTE IHNED:

WiFi ZDARMA | DO 13 LET

PROČ PRÁVĚ SEM?

- *Program all inclusive*
- *Jeden z nejoblíbenějších hotelů z našeho programu*
- *Pro dítě pobyt zdarma*
- *Přímo u moře v blízkosti obchodů, restaurací a možností zábavy*

Transfer z letiště: **cca 35 minut**
Pláž: **oblázková u hotelu**
Lehátka a slunečníky na pláži: **zdarma**
Dítě: **zcela zdarma**

POLOHA Přímo v centru střediska Ixia. V bezprostřední blízkosti hotelu restaurace, bary, taverny a nákupní možnosti. Hlavní město Rhodos cca 5 km (pravidelné spojení linkovým autobusem, zastávka přímo u hotelu).
VYBAVENÍ Vstupní hala s recepcí, restaurace s výhledem na moře, hlavní bar a bar v blízkosti pláže, minimarket. V udržované zahradě bazén, terasa na slunění a jacuzzi. Lehátka a slunečníky u bazénu zdarma.
PLÁŽ Hotel leží přímo u moře. Lehátka, slunečníky a osušky zdarma.
POPIS POKOJŮ DR: koupelna/WC (vysoušeč vlasů), individuální klimatizace (1. 6. – 30. 9.), lednička, telefon, TV/sat., trezor za poplatek, balkon, strana k moři. **DRSVS:** viz DR, zrenovované, výhled na moře. **FR:** viz DR, 2 oddělené místnosti. **FRSVS:** viz FR, zrenovované, výhled na moře.

MAXIMÁLNÍ OBSAZENOST POKOJŮ
Dvoulůžkový pokoj (DR, DRSVS) 👤👤 | 👤👤👶 | 👤👶👶
Rodinný pokoj (FR, FRSVS) 👤👤👤👤 | 👤👤👤👶 | 👤👤👶👶
STRAVOVÁNÍ Viz program all inclusive.
SPORTOVNÍ NABÍDKA Zdarma: tenis, volejbal, stolní tenis a šipky. **Za poplatek:** vodní sporty na pláži cca 800 m.
ZÁBAVA 4× týdně večerní animační programy.
PRO DĚTI Dětský bazén, dětský klub, dětská postýlka zdarma (na vyžádání) a minidisko. Animační programy pro děti.
OFICIÁLNÍ TŘÍDA A (★★★★)
INTERNET Zdarma: WiFi v lobby.
PLATEBNÍ KARTY VISA, EC/MC.
WEB www.avrabeach.gr

ALL INCLUSIVE

- *Snídaně, oběd a večeře formou bufetu*
- *K obědu a večeři nealkoholické nápoje, pivo a víno místní výroby*
- *Bar u pláže (10.00–24.00 hod.)*
- *Nealkoholické nápoje, pivo, víno a ostatní alkoholické nápoje místní výroby, káva, čaj (10.00–24.00 hod.)*
- *Možnost objednání obědových balíčků (nutno objednat den předem)*
- *Lehký snack, sendviče, pizza, zákusky, zmrzlina (10.00–24.00 hod.)*
- *Uvedené sportovní aktivity a animační programy*





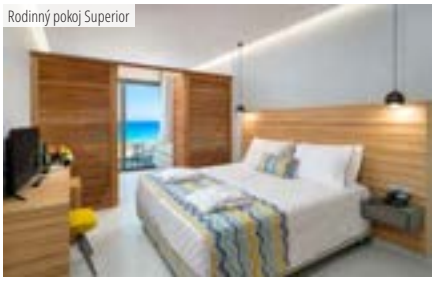

Rodinný pokoj Superior



Rodinný pokoj



Dvoulůžkový pokoj

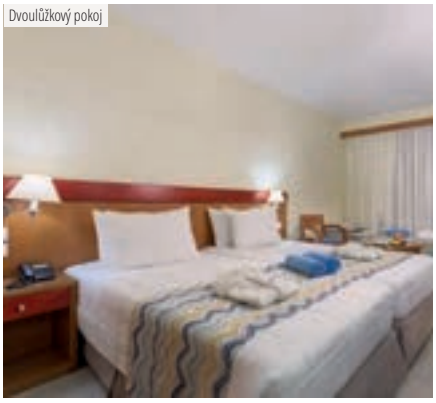









Hotel Electra Palace ★★★★★

4,5
TripAdvisor 2 186 hodnotících

REZERVUJTE IHNED:

NOVINKA | WiFi ZDARMA | DO 14 LET

PROČ PRÁVĚ SEM?

- *Moderní zrenovovaný hotel*
- *Přímo u pláže*
- *V blízkosti hlavního města*

Transfer z letiště: **cca 35 minut**
Pláž: **písečnooblázková u hotelu**
Lehátka a slunečníky na pláži: **zdarma**
Dítě: **zcela zdarma**

POLOHA Hotel přímo u pláže pouze cca 6 km od letiště, cca 8 km od hlavního města Rhodos a cca 500 metrů od centra letoviska Ialyssos s nákupními možnostmi.
VYBAVENÍ 309 pokojů, vstupní hala s recepcí, několik restaurací a barů, klimatizace, výtah, směnárna, minimarket, zlatnictví, půjčovna aut, vnitřní a venkovní bazén, lehátka, slunečníky a plážové osušky u bazénu zdarma.
PLÁŽ Vlastní písečnooblázková pláž přímo u hotelu. Lehátka, slunečníky a plážové osušky zdarma.
POPIS POKOJŮ **DR:** koupelna/WC (vysoušeč vlasů), individuální klimatizace, TV/sat., trezor, telefon, lednička, minibar, balkon nebo terasa, v přilehlé budově. **DRS:** viz DR, hlavní budova. **DRSVS:** viz DR, hlavní budova, výhled na moře. **DRSF:** viz DR, hlavní budova, v blízkosti moře, výhled na moře. **JS:** viz DR, v přilehlé budově, prostornější. **FR:** viz DR, v přilehlé budově, 2 oddělené místnosti. **FRSV:** viz DR, v přilehlé budově, 2 oddělené místnosti, výhled na moře. **FRPVS:** viz DR, v přilehlé budově, prostornější, 2× koupelna/WC, 2 oddělené místnosti, výhled na bazén. **FRSVS:** viz DR, v hlavní budově, 2 oddělené místnosti, výhled na moře.
MAXIMÁLNÍ OBSAZENOST POKOJŮ
Dvoulůžkový pokoj (DR, DRS, DRSVS, DRSF) 🛏 | 🛏🛏
Junior suite (JS) 🛏🛏 | 🛏🛏🛏 | 🛏🛏🛏
Rodinný pokoj (FR, FRSV, FRPVS, FRSVS) 🛏🛏 | 🛏🛏🛏 | 🛏🛏🛏
STRAVOVÁNÍ Viz program all inclusive.
SPORTOVNÍ NABÍDKA **Zdarma:** tenisový kurt s vybavením, kurzy potápění v bazénu, stolní tenis, plážový volejbal, vodní pólo, basketbal, aerobik, aquaaerobik, zumba, jóga pro začátečníky, pilates, taneční lekce. **Za poplatek:** plachtění, lekce fotbalu, osobní trenér, windsurfing, tenisové kurzy, potápění, půjčovna lodí, jeep safari.
ZÁBAVA Animační programy, každý večer živá hudba v baru, nepravidelně cocktail party, DJ, lekce tance.
PRO DĚTI Dětská postýlka zdarma (na vyžádání), dětský klub, dětský bazén, hlídání dětí za poplatek.
OFICIÁLNÍ TŘÍDA (De Luxe) ★★★★★
INTERNET **Zdarma:** WiFi v celém hotelu.
Za poplatek: internetový koutek.
PLATEBNÍ KARTY VISA, EC/MC, AMEX.

WELLNESS & SPA

- *Vstup od 16 let*
- ***Zdarma:** fitness, jacuzzi, vnitřní bazén*
- ***Za poplatek:** masáže, parní lázně, sauna, manikúra, pedikúra, kadeřnictví, možnost zakoupení speciálního wellness balíčku*

ALL INCLUSIVE

- *Snídaně formou bufetu (07.30–10.00 hod.)*
- *Pozdní kontinentální snídaně (10.30–11.45 hod.)*
- *Oběd formou bufetu (12.30–14.30 hod.)*
- *Italská à la carte restaurace (13.00–15.00 hod., max. 2× za pobyt, nutná rezervace)*
- *Orientální-středozemní gril (13.00–20.30 hod., max. 2× za pobyt, nutná rezervace)*
- *Večeře formou bufetu (18.30–21.00 hod.)*
- *Italská à la carte restaurace (19.00–23.00 hod., max. 2× za pobyt, nutná rezervace)*
- *Asijská à la carte restaurace (19.00–20.00 hod., max. 2× za pobyt, nutná rezervace)*
- *Lekce vaření (každou sobotu od 18.15 hod.)*
- *Nealkoholické a alkoholické nápoje (10.00–23.45 hod.)*
- *Bar na pláži (10.30–17.00 hod.)*
- *Minibar doplněný v den příjezdu (voda, nealko, pivo, džus)*







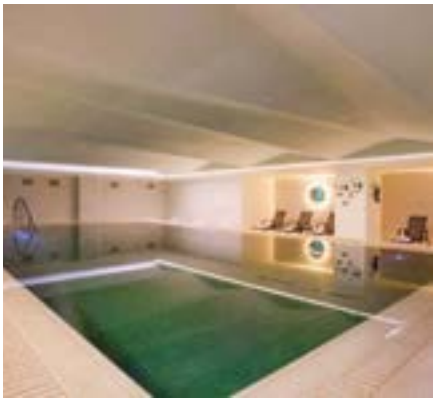









Hotel Sunshine Rhodes ★★★★

TripAdvisor 3,5
TripAdvisor 1 297 hodnotících

ŘECKO > RHODOS > **IALYSSOS**

REZERVUJTE IHNED:

WiFi ZDARMA | DO 14 LET

PROČ PRÁVĚ SEM?

- *Klubový hotel s atraktivní nabídkou sportu a zábavy*
- *Bohatý program all inclusive*
- *Pro děti pobyt zdarma*
- *Přímo u pláže pouhých 800 m od centra letoviska Ialyssos*

Transfer z letiště: **cca 35 minut**
Pláž: **písečnooblázková u hotelu**
Lehátka a slunečníky na pláži: **zdarma**
Dítě: **zcela zdarma**

POLOHA Severozápadní pobřeží, cca 7 km od hlavního města ostrova, autobusová zastávka cca 700 m od hotelu, centrum letoviska Ialyssos s bary a obchody cca 700 m. Nejbližší restaurace a bary cca 100 m od hotelu.
VYBAVENÍ Hlavní budova a 7 přilehlých budov. Recepce, restaurace, bary, minimarket, 3 bazény, dětský bazén, 2 skluzavky do vody. Terasy na slunění s lehátky, slunečníky a osuškami zdarma.
PLÁŽ Písečnooblázková pláž přímo u hotelu (při vstupu do moře oblázky), pozvolný vstup do moře. Lehátka a slunečníky v části mezi zahradou a pláží zdarma.
POPIS POKOJŮ **DR/DRP:** koupelna/WC (vysoušeč vlasů), klimatizace (1. 6. – 30. 9.), telefon, TV/sat., trezor za poplatek, lednička, balkon nebo terasa.
DRSV: viz DR, výhled na moře. **FR1:** viz DR, 2 oddělené místnosti. **FR1PV/FR1SV:** viz FR1, výhled na bazén nebo na moře.
MAXIMÁLNÍ OBSAZENOST POKOJŮ
Dvoulůžkový pokoj (DR, DRP, DRSV) 👤👤 | 👤👤🧒
Rodinný pokoj (FR1, FR1PV, FR1SV) 👤👤🧒 | 👤👤🧒🧒
STRAVOVÁNÍ Viz program all inclusive.
SPORTOVNÍ NABÍDKA **Zdarma:** aerobik, sauna, plážový volejbal, šipky, stolní tenis, tenis, minigolf, 1 lekce potápění v bazénu. **Za poplatek:** vodní sporty na pláži, horská kola.
ZÁBAVA Denní i večerní animační programy. Živá hudba, řecké večery, show.
PRO DĚTI Miniklub a hřiště, dětský bazén, 2 skluzavky do vody, dětská postýlka zdarma.
OFICIÁLNÍ TŘÍDA A (★★★★)
INTERNET **Zdarma:** WiFi v lobby i na pokojích.
PLATEBNÍ KARTY VISA, MC.
WEB www.sunshinevacationclubs.com

ALL INCLUSIVE

- *Snídaně formou bufetu (07.00–10.00 hod.)*
- *Pozdní snídaně (10.00–10.30 hod.)*
- *Oběd formou bufetu (12.30–14.30 hod.)*
- *Večeře formou bufetu (19.00–21.30 hod.)*
- *1× za pobyt možnost večeře v řecké taverně nebo italské restauraci (nutná rezervace)*
- *Odpolední snack, saláty, ovoce a zmrzlina ve snack baru (12.30–16.00 hod.)*
- *Nealkoholické a alkoholické nápoje (09.00–01.00 hod.)*









Dvoulůžkový pokoj s výhledem na moře







Rodinný pokoj







Hotel LABRANDA Blue Bay ★★★★

TripAdvisor 4,0 — 1 211 hodnotících

REZERVUJTE IHNED:

WiFi ZDARMA | DO 12 LET

PROČ PRÁVĚ SEM?

- *Hotelový aquapark*
- *Rodinný hotel*
- *Tematické restaurace*
- *Přímo u pláže*

Transfer z letiště: **cca 45 minut**
Pláž: **písečnooblázková u hotelu**
Lehátka a slunečníky na pláži: **zdarma**
Dítě: **zcela zdarma**

POLOHA Komplex několika budov ve vzrostlé zahradě na západním pobřeží ostrova cca 10 km od hlavního města Rhodos v letovisku Trianta-Ialyssos. V blízkosti letiště.
VYBAVENÍ Vstupní hala s recepcí, TV místnost, konferenční místnost, 2 restaurace, bary, 3 bazény, vlastní aquapark s tobogany a skluzavkami, terasa na slunění s lehátky a slunečníky zdarma.
PLÁŽ Dlouhá oblázková pláž přímo u hotelu. Lehátka, slunečníky a osušky zdarma. Bar v blízkosti pláže.
POPIS POKOJŮ **DRD:** koupelna/WC (vysoušeč vlasů), klimatizace, TV/sat., trezor za poplatek, miniledničká, telefon, balkon nebo terasa. V dependanci cca 300 m od hlavní budovy. **DRS:** viz DRD, v hlavní budově nebo bungalovech, modernější interiér. **DRSVS:** viz DRS, výhled na moře. **DRBSP:** viz DRS, v bungalovech, sdílený bazén. **FRD:** viz DRD, 2 oddělené místnosti. V dependanci cca 300 m od hlavní budovy. **FR:** viz DRS, v hlavní budově nebo bungalovech, 1 ložnice a oddělená místnost na spaní, modernější interiér. **FRSV:** viz FR, výhled na moře. **FR2:** viz FR, 2 oddělené místnosti, cca 35 m². **FRS:** viz FR, 2 oddělené ložnice, cca 29 m². **FRBSP:** viz FRS, v bungalovech, sdílený bazén, cca 35 m². **JSSS:** viz DRS, v zahradě, strana k moři, cca 24 m².
MAXIMÁLNÍ OBSAZENOST POKOJŮ
Dvoulůžkový pokoj (DRD) 👤👶
Dvoulůžkový pokoj (DRS, DRSVS) 👤👤👤 | 👤👤👶
Dvoulůžkový pokoj (DRBSP) 👤👤
Rodinný pokoj (FRD) 👤👤👤 | 👤👤👤👶 | 👤👤👶
Rodinný pokoj (FR, FRSV, FRS, FRBSP) 👤👤👤👤 | 👤👤👤👶 | 👤👤👤👶👶
Rodinný pokoj (FR2) 👤👤👤👤👤 | 👤👤👤👤👶 | 👤👤👤👶👶 | 👤👤👶👶👶
Junior suite (JSSS) 👤👤👤 | 👤👤👶
STRAVOVÁNÍ Viz program all inclusive.
SPORTOVNÍ NABÍDKA **Zdarma:** fitness, aerobic, stolní tenis, vodní pólo, plážový volejbal, animace.
Za poplatek: tenisový kurt, vodní sporty na pláži.
ZÁBAVA Denní a večerní animační program, řecké večery, karaoke.
PRO DĚTI Dětský bazén, miniklub (5–12 let), dětské hřiště, aquapark s tobogany a skluzavkami. Dětská postýlka zdarma (na vyžádání).
PRO HANDICAPOVANÉ Na vyžádání několik pokojů pro handicapované.
OFICIÁLNÍ TŘÍDA A (★★★★)
INTERNET **Zdarma:** WiFi v lobby a na pokojích.
PLATEBNÍ KARTY VISA, EC/MC.
WEB www.labranda-hotels.com

WELLNESS & SPA

- ***Zdarma:*** *vnitřní vyhřívaný bazén,*
- ***Za poplatek:*** *jacuzzi, sauna, hammam, turecké lázně, fitness*

ALL INCLUSIVE

- *Snídaně formou bufetu (07.00–10.00 hod.)*
- *Pozdní kontinentální snídaně (10.00–10.30 hod.)*
- *Oběd formou bufetu (12.30–14.30 hod.)*
- *Večeře formou bufetu (18.30–21.30 hod.)*
- *Pizzeria & Grill House (12.00–18.00 hod.)*
- *1× za pobyt italská restaurace (19.00–22.00 hod., nutná rezervace)*
- *1× za pobyt Burger House (19.00–22.00 hod.)*
- *1× za pobyt řecká taverna Mouses (19.00–22.00 hod., nutná rezervace)*
- *Noční pizza (23.00–07.00 hod.)*
- *Snack bar (12.00–17.00 hod.)*
- *Bar v aquaparku (10.00–18.00 hod.)*
- *Nealkoholické a alkoholické nápoje, káva, čaj (07.00–24 .00 hod.)*






Rodinný pokoj









Hotel Filerimos Village ★★★★

3,5
TripAdvisor 1 069 hodnotících

ŘECKO > RHODOS > **IALYSSOS**

REZERVUJTE IHNED:

U NÁS EXKLUZIVNĚ | WiFi ZDARMA | DO 14 LET

PROČ PRÁVĚ SEM?

- *Nové moderní pokoje*
- *Nový hotelový aquapark*
- *1,5 km od centra střediska s bary, tavernami a obchody*
- *Hotel umístěný v udržované zahradě*

Transfer z letiště: **cca 40 minut**
Pláž: **písečnooblázková cca 700 m od hotelu**
Lehátka a slunečníky na pláži: **za poplatek**
Dítě: **zcela zdarma**

POLOHA Centrum městečka Ialyssos s restauracemi, bary a obchůdky vzdáleno cca 1,5 km, město Rhodos cca 8 km (autobusová zastávka přímo u hotelu). Nejbližší restaurace a bary jsou vzdáleny cca 350 m.

VYBAVENÍ Vstupní hala s recepcí, restaurace, bar, minimarket. V zahradě 2 bazény s oddělenou částí pro děti, malý bazén pro nejmenší, bar u bazénu a terasa na slunění s lehátky a slunečníky zdarma. Osušky oproti kauci

PLÁŽ Písečnooblázková pláž (při vstupu do moře oblázky) je vzdálena cca 700 m, lehátka a slunečníky za poplatek, sprcha na pláži.

POPIS POKOJŮ **DRS:** zrenovované v roce 2017, koupelna/WC (vysoušeč vlasů), klimatizace, TV/sat., minibar, balkon nebo terasa, velikost pokoje cca 20 m². **DRX:** viz DRS, zrenovované v roce 2018, prostornější (cca 26 m²). **FRS:** viz DRX, 2 oddělené místnosti zatahovacími dveřmi (cca 30 m²). **BGS:** viz DRX, prostornější (cca 30 m²), terasa.

MAXIMÁLNÍ OBSAZENOST POKOJŮ
Dvoulůžkový pokoj (DRS, DRX) 🧍 | 🧍🧒
Rodinný pokoj (FR) 🧍🧍 | 🧍🧍🧒 | 🧍🧍🧒🧒
Bungalov (BGS) 🧍🧍 | 🧍🧍🧒 | 🧍🧍🧒🧒

STRAVOVÁNÍ Snídaně a večeře formou bufetu. Možnost dokoupení programu all inclusive.

SPORTOVNÍ NABÍDKA **Zdarma:** tenisový kurt, volejbal, basketbal a minifotbal. **Za poplatek:** kulečník, elektronické hry, vodní sporty na pláži.

ZÁBAVA Animační programy.

PRO DĚTI Dětské hřiště, dětský bazén a brouzdaliště, nový aquapark s tobogany a skluzavkami včetně líné řeky. Dětská postýlka zdarma (na vyžádání).

PRO HANDICAPOVANÉ 3 pokoje pro handicapované klienty (na vyžádání).

OFICIÁLNÍ TŘÍDA A (★★★★)

INTERNET **Zdarma:** WiFi ve veřejných prostorách a na pokojích.

PLATEBNÍ KARTY VISA, EC/MC.

WEB www.filerimosvillage.com

ALL INCLUSIVE

- *Snídaně formou bufetu (07.00–10.00 hod.)*
- *Oběd formou bufetu (12.30–14.30 hod.)*
- *Večeře formou bufetu (18.30–21.00 hod.)*
- *Lehký snack (10.00–18.00 hod.)*
- *Vybrané nealkoholické a alkoholické nápoje místní výroby (10.00–23.00 hod.)*
- *2× týdně doplňovaný minibar*









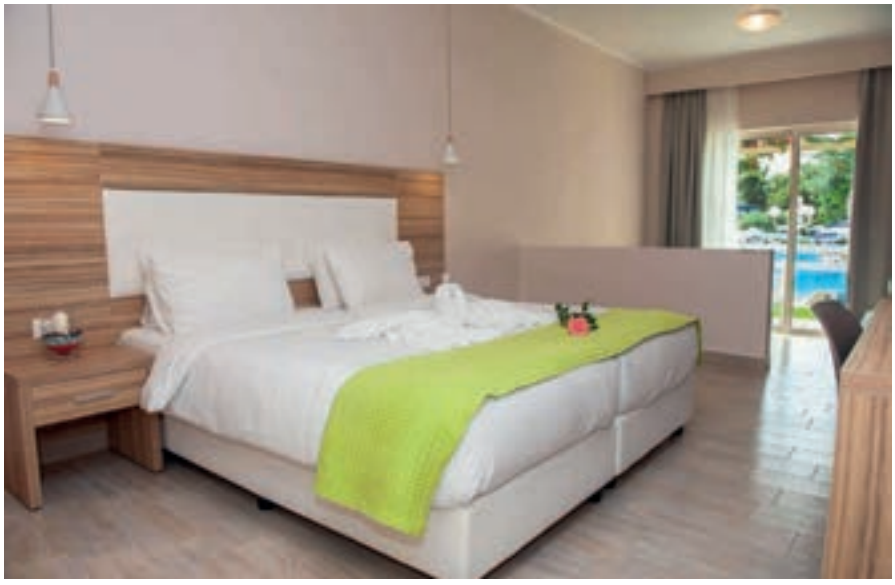

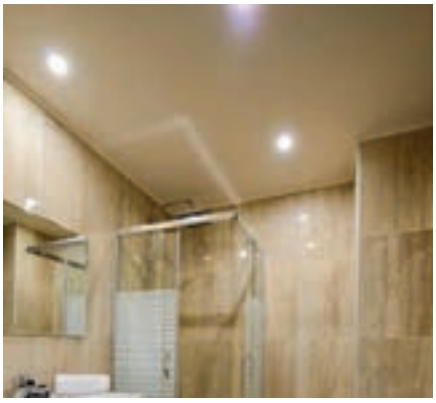









Hotel Summer Dream ★★★

3,0
TripAdvisor 490 hodnotících

REZERVUJTE IHNED:

WiFi ZDARMA | DO 12 LET

PROČ PRÁVĚ SEM?

- *Cenově výhodná nabídka, výborný poměr ceny a kvality*
- *Hotel s programem all inclusive*
- *V klidném prostředí*
- *Vhodné pro rodiny se staršími dětmi*
- *Pro dítě pobyt zdarma*

Transfer z letiště:	**cca 50 minut**
Pláž:	**písečnooblázková cca 500 m od hotelu**
Lehátka a slunečníky na pláži:	**za poplatek**
Dítě:	**zcela zdarma**

POLOHA Komplex viladomů v tradičním řeckém stylu v klidném prostředí idylické vesnice Theologos, pouhých 6 km od prosluléhо Údolí motýlů (Petaloudes), 25 km od hlavního města. Centrum vesničky s obchody 500 m od hotelu, zastávka autobusu cca 250 m od hotelu.
VYBAVENÍ Vstupní hala s recepcí, restaurace, bary včetně baru u bazénu, 2 venkovní bazény, terasa na slunění s lehátky a slunečníky zdarma.
PLÁŽ Cca 500 m od písečnooblázkové pláže. Lehátka a slunečníky na pláži za poplatek.
POPIS POKOJŮ DR: koupelna/WC, klimatizace mimo období 15. 6.–15. 9. za poplatek, minilednička, TV/sat., telefon, balkon nebo terasa. **FR:** viz DR, 1 prostornější místnost (cca 30 m²), přistýlka formou palandy.

MAXIMÁLNÍ OBSAZENOST POKOJŮ
Dvoulůžkový pokoj (DR) 🧍🧍 | 🧍🧍🧒 | 🧍🧍🧒🧒
Rodinný pokoj (FR) 🧍🧍🧍🧒
STRAVOVÁNÍ Viz program all inclusive.
SPORTOVNÍ NABÍDKA Za poplatek: kulečník.
ZÁBAVA 1× týdně karaoke.
PRO DĚTI Malý dětský bazén, dětské hřiště, místnost na zábavu pro děti, dětská postýlka zdarma.
OFICIÁLNÍ TŘÍDA B (★★★)
INTERNET Zdarma: WiFi v lobby.
PLATEBNÍ KARTY VISA, EC/MC.
WEB www.hotelsummerdream.gr

ALL INCLUSIVE

- *Snídaně formou bufetu (07.00–09.30 hod.)*
- *Oběd formou bufetu (12.30–14.00 hod.)*
- *Večeře formou bufetu (19.00–21.00 hod.)*
- *Nealkoholické a alkoholické nápoje místní výroby (10.15–22.30 hod.)*









Hotel Atlantica Grecian Village ★★★★

4,0
TripAdvisor 644 hodnotících

REZERVUJTE IHNED:

NOVINKA | WiFi ZDARMA | DO 13 LET

PROČ PRÁVĚ SEM?

- *Hotel přímo u pláže*
- *7 bazénů*
- *Pokoje se sdíleným bazénem*
- *Tobogan pro děti*
- *Tematické restaurace*

Transfer z letiště: **cca 50 minut**
Pláž: **písečnooblázková u hotelu**
Lehátka a slunečníky na pláži: **zdarma**
Dítě: **pobyt zdarma**

POLOHA 6 km od centra hlavního města Rhodos v klidnější oblasti Kalithea. Autobusová zastávka cca 200 m, historický přístav cca 6 km. Komplex dvou hotelů Aldemar Amilia Mare a Aldemar Paradise Village. Hosté mohou využívat vybavení obou hotelů.

VYBAVENÍ Vstupní hala s recepcí, výtah, 7 bazénů s mořskou vodou, dětský bazén, skluzavka dlouhá cca 70 m, 2 tematické restaurace (čínská, řecká), několik barů v areálu hotelu, bar na pláži, nákupní arkáda, konferenční místnost, terasa na slunění s lehátky a slunečníky.

PLÁŽ Písečnooblázková pláž přímo u hotelu. Lehátka a slunečníky zdarma, osušky oproti kauci. Venkovní sprchy u bazénu i na pláži.

POPIS POKOJŮ **DRSV:** WC/koupelna (vysoušeč vlasů), TV/sat., klimatizace (15. 6. – 15. 9.), lednička, minibar za poplatek, telefon, trezor, balkon nebo terasa, výhled na moře. **FR:** viz DRSV, ložnice a oddělený obývací pokoj, cca 32 m², bez výhledu na moře. **FRSP:** viz DRSV, ložnice a oddělený obývací pokoj, cca 39 m², sdílený bazén, bez výhledu na moře.

MAXIMÁLNÍ OBSAZENOST POKOJŮ
Dvoulůžkový pokoj (DRSV) | |
Rodinný pokoj (FR, FRSP) |

STRAVOVÁNÍ Viz program all inclusive.

SPORTOVNÍ NABÍDKA **Zdarma:** 2 tenisové kurty (osvětlení za poplatek), stolní tenis, minigolf, vodní pólo, plážový volejbal, aquaaerobik, fitness. **Za poplatek:** vodní sporty, biliár.

ZÁBAVA Animační program. Nákupní a zábavní možnosti v okolí hotelu, město Rhodos s veškerou občanskou vybaveností 6 km.

PRO DĚTI Dětské hřiště, skluzavka do bazénu (70 m), miniklub (4–12 let), zábavný program, animační tým, dětské židličky, dětská postýlka zdarma (na vyžádání).

OFICIÁLNÍ TŘÍDA A (★★★★)

INTERNET **Zdarma:** WiFi a internetový koutek v lobby.

PLATEBNÍ KARTY VISA, EC/MC, AMEX.

WEB www.atlanticahotels.com

ALL INCLUSIVE

- *Snídaně formou bufetu (07.00–10.30 hod.)*
- *Pozdní kontinentální snídaně (10.30–11.00 hod.)*
- *Oběd formou bufetu (12.30–14.30 hod.)*
- *Večeře formou bufetu (18.30–21.15 hod.)*
- *V průběhu dne občerstvení v některých restauracích a snack barech (sušenky, pizza, sendviče, hamburgery, zmrzlina) dle časového určení restaurací*
- *2 tematické restaurace – čínská a řecká (nutná rezervace)*
- *Bar na pláži (samoobslužný, 10.30–18.00 hod.)*
- *Alkoholické a nealkoholické nápoje místní výroby (10.00–23.45 hod.)*









Hotel The Kresten Royal Villas & Spa ★★★★★

TripAdvisor 4,0
TripAdvisor 2 371 hodnotících

ŘECKO > RHODOS > **KALITHEA**

REZERVUJTE IHNED:

WiFi ZDARMA | DO 14 LET

PROČ PRÁVĚ SEM?

- *Malé písečné pláže mezi skalami s průzračnou vodou*
- *Na vyvýšenině s krásným výhledem na moře*
- *Velký bazén s mořskou vodou*
- *Pokoje s privátními bazény*

Transfer z letiště: **cca 50 minut**
Pláž: **písečná u hotelu**
Lehátka a slunečníky na pláži: **zdarma**
Dítě: **zcela zdarma**

POLOHA Cca 6 km od hlavního města ostrova a 5 km od prázdninového střediska Faliraki s aquaparkem.
VYBAVENÍ Vstupní hala s recepcí, restaurace, minimarket, konferenční místnosti, TV místnost, krytý bazén (možnost klimatizace/vyhřívání, děti pouze s dospělými). Venku 3 bazény (1 s mořskou vodou), dětský bazén, terasy na slunění s lehátky a slunečníky zdarma.
PLÁŽ Písečnoobláždková pláž u hotelu, lehátka a slunečníky zdarma, osušky oproti kauci.
POPIS POKOJŮ DRS: koupelna/WC (jacuzzi, vysoušeč vlasů), individuální klimatizace, telefon, TV/sat., minilednička/minibar na vyžádání za poplatek, trezor, balkon nebo terasa. **DRP:** viz DR, v méně výhodné poloze. **DRSVS:** viz DRS, výhled na moře. **JSSV:** viz DRS, 1 prostornější místnost s obývací částí, výhled na moře. **JSPP:** viz DRS, 1 prostornější místnost s obývací částí, privátní bazén s možností klimatizace (sezonně). **SUSV:** viz DRS, oddělený obývací pokoj s ložnicí, výhled na moře.

MAXIMÁLNÍ OBSAZENOST POKOJŮ
Dvoulůžkový pokoj (DRP, DRS, DRSVS) 👤👤 | 👤👤👤
Junior suite (JSSV, JSSP) 👤👤👤 | 👤👤👤👤
Suite (SUSV) 👤👤👤 | 👤👤👤👤
STRAVOVÁNÍ Viz program all inclusive.
SPORTOVNÍ NABÍDKA Zdarma: 2 tenisové kurty (osvětlení za poplatek), basketbalové a volejbalové hřiště, hřiště na minifotbal, lukostřelba, minigolf.
ZÁBAVA Lehké animační programy.
PRO DĚTI Velký dětský bazén (300 m²), dětské hřiště. Dětská postýlka zdarma (na vyžádání).
PRO HANDICAPOVANÉ 3 pokoje pro handicapované klienty (na vyžádání).
OFICIÁLNÍ TŘÍDA De Luxe (★★★★★)
INTERNET Zdarma: WiFi ve veřejných prostorách.
Za poplatek: vysokorychlostní WiFi na pokojích.
PLATEBNÍ KARTY VISA, EC/MC.
WEB www.thekrestenroyal.gr

WELLNESS & SPA

- *Moderní wellness s vnitřním bazénem (vyhřívaný květen–říjen), vstup zdarma, služby za poplatek*

ALL INCLUSIVE

- *Snídaně formou bufetu (07.00–10.00 hod.)*
- *Pozdní snídaně (10.00–11.00 hod.)*
- *Oběd formou bufetu (12.00–16.00 hod.)*
- *Večeře formou bufetu včetně show cooking – 2× týdně tematické večeře (18.30–21.30 hod.)*
- *Možnost večeře v à la carte restauracích – řecká, italská (19.00–22.00 hod., nutná rezervace, italská pouze pro osoby od 12 let)*
- *Lehké dopolední občerstvení jako saláty, sendviče, ovoce, zmrzlina*
- *Pozdní snack (22.30–23.30 hod.)*
- *Alkoholické a nealkoholické nápoje (10.00–24.00 hod.)*
- *Káva a čaj*

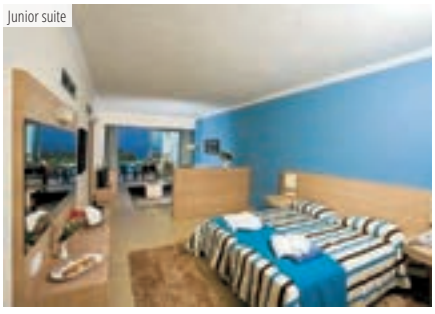
Junior suite





Hotel Kresten Palace ★★★★

3,5
TripAdvisor 940 hodnotících

REZERVUJTE IHNED:

WiFi ZDARMA | DO 15 LET

PROČ PRÁVĚ SEM?

- *Malé písečné pláže mezi skalami s průzračnou vodou*
- *Hotel s krásným výhledem na moře*
- *V zahradě s velkým bazénem*
- *Výborný poměr ceny a kvality*
- *Pro 2 děti pobyt zdarma*

Transfer z letiště: **cca 50 minut**
Pláž: **písečnooblázková cca 200 m od hotelu**
Lehátka a slunečníky na pláži: **za poplatek**
Dítě: **zcela zdarma**

POLOHA Nad skalnatou zátokou Kalithea cca 6 km od města Rhodos a Faliraki. Vesnička Koskinou vzdálena cca 3 km.
VYBAVENÍ Vstupní hala s recepcí, restaurace, bary, TV místnost, minimarket, vnitřní prostorná jacuzzi. V rozlehlé zahradě velký bazén s hydromasážemi. Terasa na slunění s lehátky a slunečníky zdarma, osušky oproti kauci.
PLÁŽ Malá písečnooblázková pláž cca 200 m od hotelu, lehátka a slunečníky za poplatek.
POPIS POKOJŮ DR/DRP: koupelna/WC, centrální klimatizace (1. 6. – 30. 9.), TV/sat., trezor za poplatek, lednička, telefon, balkon nebo terasa. **FR:** viz DR, 1 prostornější místnost. **DRSV/FRSV:** viz DR/FR, výhled na moře.
MAXIMÁLNÍ OBSAZENOST POKOJŮ
Dvoulůžkový pokoj (DR, DRSP, DRSV) 🧍🧍
Rodinný pokoj (FR, FRSV) 🧍🧍👶

STRAVOVÁNÍ Snídaně a večeře formou bufetu. Možnost dokoupení oběda.
SPORTOVNÍ NABÍDKA Zdarma: volejbal, fitness, stolní tenis, minigolf. **Za poplatek:** tenis, sauna.
ZÁBAVA Animační programy, řecké večery a folklorní taneční večery.
PRO DĚTI Oddělená část bazénu pro děti. Dětská postýlka zdarma (na vyžádání).
OFICIÁLNÍ TŘÍDA A (★★★★)
INTERNET Zdarma: WiFi v lobby.
PLATEBNÍ KARTY VISA.
WEB www.krestenpalace.gr









Hotel Kalithea Horizon Royal ★★★★★

4,5
TripAdvisor 2 240 hodnotících

REZERVUJTE IHNED:

WiFi ZDARMA | DO 13 LET

PROČ PRÁVĚ SEM?

- *Malé písečné pláže mezi skalami s průzračnou vodou*
- *Hotel s krásným panoramatickým výhledem na moře*
- *Kvalitní program all inclusive, vyhlášená kuchyně a výborný hotelový servis*

Transfer z letiště: **cca 50 minut**
Pláž: **písečnooblázková u hotelu**
Lehátka a slunečníky na pláži: **za poplatek**
Dítě: **zcela zdarma**

POLOHA 1 km od menšího střediska Kalithea s bary, restauracemi a obchody, 6 km od hlavního města ostrova. V blízkosti známé staré lázně. Další velké rekreační středisko Faliraki s velkým aquaparkem cca 3 km. Pravidelné linkové spojení mezi Kalitheou a městem Rhodos (zastávka u hotelu).
VYBAVENÍ Vstupní hala s recepcí, hlavní restaurace s terasou a výhledem na moře, bary včetně baru u pláže (není v ceně all inclusive), taverna a restaurace à la carte (rezervace nutná). V zahradě terasovitě vybudované bazény s kaskádovitými vodopády, otevřená venkovní jaccuzi s výhledem na moře, terasa na slunění s lehátky a slunečníky zdarma, osušky proti kauci (výměna 2× týdně), dětský bazén. Klienti hotelu mohou také využívat veškeré služby sesterského hotelu Kalithea Mare Palace včetně stravování ve vybraných restauracích.
PLÁŽ Přímo nad členitou pláží s hrubým pískem (při vstupu oblázky), lehátka a slunečníky za poplatek, osušky oproti kauci (výměna 2× týdně). K dispozici hotelový mikrobus na pláž. Snack bar na pláži (konzumace není zahrnuta v programu all inclusive).
POPIS POKOJŮ DR: koupelna/WC (vysoušeč vlasů), centrální klimatizace (v určených hodinách) 15. 6.–15. 9., TV/sat., trezor za poplatek, minibar (doplňovaný každé 3 dny), balkon nebo terasa. **DRSS:** viz DR, prostornější, strana k moři.
DRS: viz DR, modernější, DVD/CDpřehrávač, župany, trezor zdarma.
MAXIMÁLNÍ OBSAZENOST POKOJŮ
Dvoulůžkový pokoj (DR, DRS)
Dvoulůžkový poko (DRSS) |
STRAVOVÁNÍ Viz program all inclusive.
SPORTOVNÍ NABÍDKA Zdarma: tenisový kurt (osvětlení za poplatek), stolní tenis, aerobik, aquaaerobik, fitness, jacuzzi, sauna (1× za pobyt), basketbal, volejbal, 1 cvičný ponor. **Za poplatek:** lekce potápění.
ZÁBAVA Denní animační program, živá hudba.
PRO DĚTI Dětský bazén, hřiště, miniklub (4–12 let), místnost s videohrami za poplatek. Dětská postýlka zdarma (na vyžádání).
OFICIÁLNÍ TŘÍDA A (★★★★)
INTERNET Zdarma: WiFi v lobby.
PLATEBNÍ KARTY VISA, EC/MC.
WEB www.kalitheamare.gr

WELLNESS & SPA

- *Wellness – sauna, jacuzzi*

ALL INCLUSIVE

- *Snídaně (07.00–10.00 hod.)*
- *Oběd v taverně nebo v baru u bazénu (12.30–15.00 hod.)*
- *Večeře formou bufetu včetně show cooking (18.30–21.30 hod.)*
- *Ranní kontinentální snídaně (06.00–07.00 hod.)*
- *Teplé (11.00–18.00 hod.) a studené (11.00–23.00 hod.) občerstvení*
- *Půlnoční snack (23.00–24.00 hod.)*
- *Nealkoholické a alkoholické nápoje místní i zahraniční výroby (10.00–24.00 hod.)*
- *Zmrzlina (10.00–18.00 hod.)*
- *Káva, čaj a zákusky (16.30–17.30 hod.)*



















Hotel Kalithea Mare Palace ★★★★

4,5
TripAdvisor 424 hodnotících

ŘECKO > RHODOS > **KALITHEA**

REZERVUJTE IHNED:

U NÁS EXKLUZIVNĚ | WiFi ZDARMA | DO 13 LET

PROČ PRÁVĚ SEM?

- *Oblíbený hotel našich klientů*
- *Hotel s krásným panoramatickým výhledem na moře*
- *Výborný poměr ceny a kvality*
- *Vyhlášená kuchyně, možnost plné penze, skvělý hotelový servis*

Transfer z letiště: **cca 50 minut**
Pláž: **písečnooblázková u hotelu**
Lehátka a slunečníky na pláži: **za poplatek**
Dítě: **zcela zdarma**

POLOHA 1 km od centra menšího střediska Kalithea s bary, restauracemi a obchody, pouhých 6 km od hlavního města ostrova. V blízkosti známé staré lázně. Další velké rekreační středisko Faliraki s velkým aquaparkem cca 3 km. Pravidelné linkové spojení mezi Kalitheou a městem Rhodos (za poplatek, zastávka u hotelu).
VYBAVENÍ Vstupní hala s recepcí, restaurace, bary včetně baru u pláže, minimarket, konferenční místnost, parkoviště. V zahradě velký bazén s oddělenou částí pro děti, terasa s lehátky a slunečníky zdarma.
PLÁŽ Přímo nad členitou pláží s hrubým pískem (vzdálenost od recepce cca 180 m), při vstupu oblázky. Na pláž jezdí také minibus. Lehátka, slunečníky a osušky za poplatek.
POPIS POKOJŮ **DR:** koupelna/WC (vysoušeč vlasů), centrální klimatizace (15. 6. – 15. 9., v určených hodinách), TV/sat., miniledničká, telefon, trezor za poplatek, balkon nebo terasa. **DRSS:** viz DR, strana k moři.
MAXIMÁLNÍ OBSAZENOST POKOJŮ
Dvoulůžkový pokoj (DR) 2 | 3
Dvoulůžkový pokoj (DRSS) 3 | 3
STRAVOVÁNÍ Snídaně a večeře formou bufetu. Možnost dokoupení oběda.
SPORTOVNÍ NABÍDKA **Zdarma:** stolní tenis, sportovní program s animátory (nohejbal, aquaaerobik, aerobik), místnost na bridž a další hry, hřiště na míčové hry. **Za poplatek:** sauna, fitness, tenisový kurt, minigolf, možnost zajištění lekcí potápění v potápěčském centru.
ZÁBAVA Hotel pořádá nepravidelně řecké večery za poplatek, animační programy, speciální večery každý večer v hlavním baru.
PRO DĚTI Miniklub s animací pro děti (4–12 let), dětské hřiště, dětský bazén, dětská postýlka zdarma (na vyžádání).
OFICIÁLNÍ TŘÍDA A (★★★★)
INTERNET **Zdarma:** WiFi v lobby.
PLATEBNÍ KARTY VISA, EC/MC.
WEB www.kalitheamare.gr





















Hotel Princess Flora ★★★

3,0
TripAdvisor 279 hodnotících

REZERVUJTE IHNED:

WiFi ZDARMA | DO 14 LET

PROČ PRÁVĚ SEM?

- *5 km od centra města Rhodos*
- *Možnost výběru mezi polopenzí a programem all inclusive*
- *Cenově výhodná nabídka*
- *Pro dítě pobyt zdarma*
- *Hotel v blízkosti nákupního centra*

Transfer z letiště:	**cca 50 minut**
Pláž:	**písečná cca 400 m od hotel**
Lehátka a slunečníky na pláži:	**za poplatek**
Dítě:	**zcela zdarma**

POLOHA V oblasti Kalithea, pouhých 5 km od centra Rhodu. U hotelu se nachází 2 supermarkety. Cca 6 km od střediska Faliraki s aquaparkem.
VYBAVENÍ Vstupní hala s recepcí (možnost pronájmu trezoru), restaurace, bar s TV, minimarket. V zahradě velký bazén a dětský bazén. Terasa na slunění s lehátky a slunečníky zdarma.
PLÁŽ Písečná pláž cca 400 m od hotelu. Další pláže v oblasti Kalithea a Faliraki cca 3 km, lehátka a slunečníky za poplatek. Osušky oproti kauci.
POPIS POKOJŮ **DR:** koupelna/WC, klimatizace (pro klienty s programem all inclusive v červenci a srpnu zdarma, pro klienty s polopenzí a v ostatních měsících za poplatek), hudební kanál, TV/sat., minilednička, přistýlka formou patrové postele, balkon nebo terasa, zrenovovaný. **DRP:** viz DR, původní, nezrenovovaný. **FR:** viz DR, zrenovovaný, přistýlka formou palandy.

MAXIMÁLNÍ OBSAZENOST POKOJŮ
Dvoulůžkový pokoj (DR, DRP) 👤👤 | 👤👤
Rodinný pokoj (FR) 👤👤👤 | 👤👤👤
STRAVOVÁNÍ Snídaně a večeře formou bufetu. Možnost dokoupení programu all inclusive.
SPORTOVNÍ NABÍDKA **Za poplatek:** tenisový kurt.
PRO DĚTI Dětské brouzdaliště, dětská postýlka zdarma.
OFICIÁLNÍ TŘÍDA B (★★★)
INTERNET **Zdarma:** WiFi v celém hotelu.
WEB www.princessflora.gr

ALL INCLUSIVE

- *Snídaně formou bufetu (07.30–09.30 hod.)*
- *Oběd formou bufetu (12.30–14.30 hod.)*
- *Večeře formou bufetu (18.30–20.30 hod.)*
- *Lehké občerstvení v baru u bazénu (14.30–17.30 hod.)*
- *Nealkoholické a alkoholické nápoje místní výroby, 3 druhy koktejlů (10.00–22.30 hod.)*
- *Tenisový kurt zdarma*
- *Program all inclusive končí v den odletu obědem*

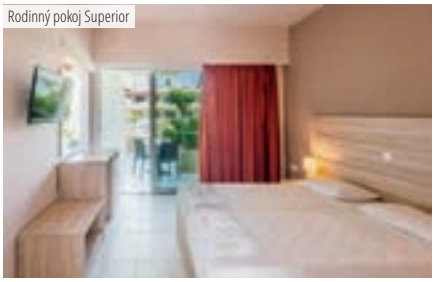
Rodinný pokoj Superior







Hotel Triantafillas ★★★

3,5
TripAdvisor 58 hodnotících

ŘECKO > RHODOS > **AFANDOU**

REZERVUJTE IHNED:

WiFi ZDARMA | DO 13 LET

PROČ PRÁVĚ SEM?

- *Cenově výhodná nabídka*
- *Pro děti pobyt zdarma*
- *Kvalitní ubytování až pro 5 osob*
- *V nádherné udržované zahradě*

Transfer z letiště: **cca 20 minut**
Pláž: **písečná u hotelu**
Lehátka a slunečníky na pláži: **za poplatek**
Dítě: **zcela zdarma**

POLOHA Komplex 4 menších dvoupatrových budov na klidném místě východního pobřeží Rhodosu. Centrum tradičního letoviska Afandou se supermarketem, tavernami a bary cca 1 km. Historické město Rhodos 22 km, letiště 25 km.
VYBAVENÍ Snack bar pro podávání snídaní, bar, trezor za poplatek. Venku bazén, terasa na slunění s lehátky a slunečníky zdarma.
PLÁŽ Písečnooblázková pláž je vzdálena pouze 350 m (s průzračnou čistou vodou). Lehátka a slunečníky za poplatek.
POPIS POKOJŮ ST: koupelna/WC, pokoj kombinovaný s kuchyňským koutem (základní vybavení), lednička, klimatizace za poplatek, balkon nebo terasa. **FR:** viz ST, prostornější, kuchyňský kout. **AP1:** viz ST, oddělená ložnice. **AP2:** viz ST, 2 oddělené ložnice.
MAXIMÁLNÍ OBSAZENOST POKOJŮ
Studio (ST) **iii** | **iix** | **ixx**
Rodinný pokoj (FR) **iiii** | **iiix** | **iixx** | **ixx**
Apartmá (AP1) **iiii** | **iiix** | **iixx**
Apartmá (AP2) **iiiii** | **iiiix** | **iiixx** | **iixxx**
STRAVOVÁNÍ Kontinentální snídaně.
SPORTOVNÍ NABÍDKA Za poplatek: vodní sporty na pláži, golfové hřiště cca 2 km.
ZÁBAVA Nákupní a zábavní možnosti v blízkém centru letoviska Kolymbia cca 3 km.
OFICIÁLNÍ TŘÍDA B (★★★)
INTERNET Zdarma: WiFi ve veřejných prostorách hotelu.
WEB www.triantafillas.com









Hotel Oasis Hotels & Bungalows ★★★

TripAdvisor 257 hodnotících 4,0

REZERVUJTE IHNED:

WiFi ZDARMA | DO 13 LET

PROČ PRÁVĚ SEM?

- *V udržované subtropické zahradě*
- *Prostorné rodinné pokoje*
- *Program all inclusive*

Transfer z letiště: **cca 55 minut**
Pláž: **písečnooblázková cca 800 m od hotelu**
Lehátka a slunečníky na pláži: **za poplatek**
Dítě: **zcela zdarma**

POLOHA Uprostřed zahrad, centrum městečka Afandou cca 1 km, středisko Faliraki cca 6 km, hlavní město Rhodos cca 20 km.
VYBAVENÍ Vstupní hala s recepcí, výtah, trezor na recepci za poplatek, restaurace, bar, obchody, směnárna. Venku bazén, lehátka a slunečníky zdarma, zahrada, terasa.
PLÁŽ Cca 800 m od dlouhé oblázkové pláže (při vstupu do moře oblázky), lehátka a slunečníky za poplatek.
POPIS POKOJŮ DR/DRP: koupelna/WC (vysoušeč vlasů), klimatizace za poplatek, TV/sat., telefon, minilednička, balkon. **FR1:** viz DR, 2 oddělené místnosti.
MAXIMÁLNÍ OBSAZENOST POKOJŮ
Dvoulůžkový pokoj (DR, DRP) 🧍🧍 | 🧍🧍🧒
Rodinný pokoj (FR1) 🧍🧍🧍🧍 | 🧍🧍🧍🧒 | 🧍🧍🧒🧒
STRAVOVÁNÍ Viz program all inclusive.
SPORTOVNÍ NABÍDKA Zdarma: stolní tenis, basketbal. **Za poplatek:** golfové hřiště cca 3 km, tenis, biliár.
ZÁBAVA Večerní zábavný program, živá hudba, disko.

PRO DĚTI Dětská postýlka zdarma (na vyžádání), dětský bazén, hřiště.
OFICIÁLNÍ TŘÍDA B (★★★)
INTERNET Zdarma: WiFi v lobby.
PLATEBNÍ KARTY VISA, EC/MC.
WEB www.oasis-hotel.gr

ALL INCLUSIVE

- *Snídaně formou bufetu (07.30–10.00 hod.)*
- *Oběd formou bufetu (12.30–14.00 hod.)*
- *Večeře formou bufetu (19.30–21.30 hod.)*
- *Káva, lehké občerstvení, zmrzlina (16.00–17.00 hod.)*
- *Vybrané alkoholické nápoje (pouze pivo, víno) a nealkoholické nápoje místní výroby (10.00–22.30 hod.)*









Hotel Port Royal Villas & Spa ★★★★★

4,0
TripAdvisor 1 461 hodnotících

ŘECKO > RHODOS > **KOLYMBIA**

REZERVUJTE IHNED:

PROČ PRÁVĚ SEM?

- *Pouze pro dospělé osoby*
- *Luxusní hotel přímo u pláže*
- *Možnost výběru polopenze nebo all inclusive*

Transfer z letiště: **cca 60 minut**
Pláž: **písečnooblázková u hotelu**
Lehátka a slunečníky na pláži: **zdarma**
Pouze pro dospělé osoby

POLOHA Hotel v rozlehlé zahradě v blízkosti letoviska Kolymbia (cca 600 m) s tavernami, restauracemi a obchody. Hlavní město ostrova cca 30 km.
VYBAVENÍ V hlavní budově vstupní hala s recepcí, restaurace, bary, konferenční centrum, nákupní centrum, restaurace à la carte. Dále přilehlé viladomy (bungalovy), venkovní bazén, terasa na slunění s lehátky a slunečníky zdarma.
PLÁŽ Hotel leží přímo u písečnooblázkové pláže. Lehátka a slunečníky zdarma, osušky oproti kauci.
POPIS POKOJŮ DR: koupelna/WC (vysoušeč vlasů, župan), individuální klimatizace, TV/sat., minibar, trezor, kávovar, balkon nebo terasa. **DRSV:** viz DR, výhled na moře. **DRBF:** viz DR, v blízkosti moře. **DRJ:** viz DR, venkovní jacuzzi. **DRSP:** viz DR, sdílený bazén. **SUPP:** viz DR, 2 oddělené místnosti, privátní bazén.
MAXIMÁLNÍ OBSAZENOST POKOJŮ
Dvoulůžkový pokoj (DR, DRSV, DRBF) ii | ii
Dvoulůžkový pokoj (DRJ, DRSP) ii
Suite (SUPP) iiii | iii | ii
STRAVOVÁNÍ Snídaně formou bufetu, večeře formou bufetu nebo výběrem z menu. Možnost dokoupení programu all inclusive.
SPORTOVNÍ NABÍDKA Zdarma: aerobik, tenisový kurt, hřiště na minifotbal, stolní tenis, minigolf.
ZVLÁŠTNOSTI Hotel neakceptuje děti do 16 let.
ZÁBAVA Denní animační program, řecké večery, taneční večery, živá hudba, jazzové a latinské večery.
OFICIÁLNÍ TŘÍDA De Luxe (★★★★★)
INTERNET Zdarma: WiFi v lobby a na pokojích.
PLATEBNÍ KARTY VISA, EC/MC.
WEB www.portroyal.gr

WELLNESS & SPA

- *Za poplatek: wellness & spa centrum včetně vnitřního vyhřívaného bazénu s vodními tryskami a fitness*

ALL INCLUSIVE

- *Snídaně formou bufetu (07.00–10.00 hod.)*
- *Oběd formou bufetu (12.30–14.00 hod.)*
- *Večeře formou bufetu (18.30–21.00 hod.)*
- *Lehký snack během dne*
- *Nealkoholické a alkoholické nápoje místní výroby (10.00–23.00 hod.)*







Hotel Atlantica Imperial Resort ★★★★★

4,5
TripAdvisor 4 241 hodnotících

ŘECKO > RHODOS > **KOLYMBIA**

REZERVUJTE IHNED:

PROČ PRÁVĚ SEM?

- *Bohatý program all inclusive*
- *Pouze pro dospělé osoby*
- *Pouhých 400 m od střediska Kolymbia*
- *Přímo u pláže*

Transfer z letiště: **cca 60 minut**
Pláž: **písečnooblázková u hotelu**
Lehátka a slunečníky na pláži: **za poplatek**
Pouze pro dospělé osoby

POLOHA Vedle malé zátoky s rybářským přístavem. Centrum Kolymbie vzdáleno cca 400 m, hlavní město ostrova cca 30 km.
VYBAVENÍ Vstupní hala s recepcí, dvě restaurace, několik barů, terasy s výhledem na moře. Součástí areálu je členitý venkovní bazén včetně jacuzzi, terasa na slunění, lehátka a slunečníky u bazénu zdarma, osušky oproti kauci.
PLÁŽ Přímo u písečnooblázkové pláže. Lehátka a slunečníky na pláži za poplatek.
POPIS POKOJŮ DR: koupelna/WC (vysoušeč vlasů), TV/sat., minilednička, centrální klimatizace, trezor za poplatek, balkon nebo terasa, v hlavní budově nebo v přilehlých budovách. **DRSV:** viz DR, výhled na moře. **DRSPX:** viz DR, vstup do sdíleného bazénu, v přilehlé budově. **JSSP:** viz DR, prostornější, vstup do sdíleného bazénu.
MAXIMÁLNÍ OBSAZENOST POKOJŮ
Dvoulůžkový pokoj (DR, DRSV) i i i | i i
Dvoulůžkový pokoj (DRSPX) i i
Junior suite (JSSP) i i i

STRAVOVÁNÍ Snídaně a večeře formou bufetu. Možnost dokoupení programu all inclusive.
SPORTOVNÍ NABÍDKA Zdarma: fitness, tenis (osvětlení za poplatek), stolní tenis, šipky.
Za poplatek (pro klienty s all inclusive zdarma): sauna, nemotorizované vodní sporty (kánoe, šlapadla, windsurfing – 1× za pobyt).
ZVLÁŠTNOSTI Hotel neakceptuje děti do 16 let.
ZÁBAVA Denní i večerní lehké zábavné a animační programy, několikrát týdně živá hudba.
OFICIÁLNÍ TŘÍDA De Luxe (★★★★★)
INTERNET Zdarma: WiFi v lobby a na pokojích.
PLATEBNÍ KARTY VISA, EC/MC, AMEX.
WEB www.atlanticahotels.com

ALL INCLUSIVE

- *Snídaně formou bufetu (07.00–11.00 hod.)*
- *Oběd formou bufetu (12.30–15.00 hod.)*
- *Večeře formou bufetu (18.30–21.30 hod.)*
- *Teplé občerstvení (10.00–12.00 a 15.00–18.00 hod.)*
- *Studené občerstvení (10.00–24.00 hod.)*
- *Půlnoční občerstvení (23.30–00.30 hod.)*
- *Zmrzlina po celý den*
- *Nealkoholické nápoje, pivo, víno a ostatní alkoholické nápoje místní výroby (10.00–24.00 hod.)*
- *Odpolední káva, čaj a zákusky (16.30–17.30 hod.)*

WELLNESS & SPA

- ***Za poplatek:** nové spa centrum s výběrem masáží a wellness programů*







Dvoulůžkový pokoj







Dvoulůžkový pokoj se sdíleným bazénem







Hotel Atlantica Aegean Blue ★★★★★

4,5
TripAdvisor 2 286 hodnotících

REZERVUJTE IHNED:

WiFi ZDARMA | DO 13 LET

PROČ PRÁVĚ SEM?

- *Velký vodní park přímo v hotelu včetně líné řeky, toboganů a skluzavek*
- *Hotel s programem all inclusive, výborný servis*
- *V blízkosti obchodů, restaurací a možností zábavy*

Transfer z letiště: **cca 60 minut**
Pláž: **oblázková u hotelu**
Lehátka a slunečníky na pláži: **za poplatek**
Dítě: **zcela zdarma**

POLOHA V rozlehlé zahradě, centrum střediska Kolymbia je vzdáleno cca 800 m. Hlavní město ostrova cca 30 km.
VYBAVENÍ Vstupní hala s recepcí, hlavní restaurace s terasou, bar a malý obchod. K venkovnímu vybavení patří restaurace u bazénu, bar, velkoryse a zajímavě řešený bazén, druhý menší bazén, venkovní jacuzzi, lehátka, slunečníky a osušky oproti kauci.
PLÁŽ Hotel leží přímo u oblázkové pláže. Lehátka a slunečníky na pláži za poplatek.
POPIS POKOJŮ DR: koupelna/WC (vysoušeč vlasů), centrální klimatizace (červen–září), telefon, TV/sat., hudební kanál, minibar (doplněn v den příjezdu), trezor za poplatek, balkon nebo terasa. **FR:** viz DR, prostornější, s posuvnými dveřmi nebo jen opticky rozdělené (rozděluje recepce), 2× jednolůžko nebo palanda. **DRSV/FRSV:** viz DR/FR, výhled na moře.

MAXIMÁLNÍ OBSAZENOST POKOJŮ
Dvoulůžkový pokoj (DR, DRSV) 3 | 2+1
Rodinný pokoj (FR, FRSV) 3+1 | 2+2
STRAVOVÁNÍ Viz program all inclusive.
SPORTOVNÍ NABÍDKA Zdarma: tenis (osvětlení za poplatek), stolní tenis, fitness, aerobik, aquaaerobik, lukostřelba, pétanque, šipky, volejbal, 1 lekce potápění pro začátečníky v bazénu, sauna, nemotorizované vodní sporty na pláži (1× za pobyt). **Za poplatek:** motorizované vodní sporty na pláži.
ZÁBAVA Denní i večerní animační a zábavné programy.
PRO DĚTI Velký moderní aquapark se spoustou zábavy a legrace včetně líné řeky, toboganů a skluzavek a mnoha dalších aktivit (dle výšky a věku). Snack bar v aquaparku za poplatek. Miniklub, hřiště, brouzdaliště, dětský bufet. Dětská postýlka zdarma (na vyžádání).
OFICIÁLNÍ TŘÍDA De Luxe (★★★★★)
INTERNET Zdarma: WiFi v lobby.
PLATEBNÍ KARTY VISA, EC/MC, AMEX.

ALL INCLUSIVE

- *Snídaně, oběd a večeře formou bufetu*
- *1× za pobyt možnost večeře v restauraci à la carte*
- *Alkoholické a nealkoholické nápoje místní výroby (10.00–24.00 hod.)*
- *Teplé občerstvení (11.00–17.00 hod.)*
- *Studené občerstvení (10.00–24.00 hod.)*
- *Odpolední káva, čaj a zákusky (16.30–17.30 hod.)*
- *Zmrzlina místní výroby*







Rodinný pokoj













Funtazie klub Sunconnect Kolymbia Star ★★★★

TripAdvisor 4,0 **TripAdvisor 1 507** hodnotících

ŘECKO > RHODOS > **KOLYMBIA**

REZERVUJTE IHNED:

U NÁS EXKLUZIVNĚ | WiFi ZDARMA | DO 14 LET

PROČ PRÁVĚ SEM?

- *Skluzavky a tobogan pro děti*
- *Prostorné moderní rodinné pokoje*
- *Na okraji letoviska Kolymbia*

Transfer z letiště: **cca 50 minut**

Pláž: **písečná cca 300 m od hotelu**

Lehátka a slunečníky na pláži: **za poplatek**

Dítě: **zcela zdarma**

POLOHA V klidném prostředí asi 1,5 km od centra letoviska Kolymbia s mnoha tavernami, obchůdky a možnostmi zábavy. Nejbližší lékárna v Kolymbii. Nemocnice v hlavním městě Rhodosu, aquapark ve Faliraki (cca 15 km). Město Rhodos cca 30 km. V blízkosti hotelu je zastávka linkového autobusu.

VYBAVENÍ Několik budov rozmístěných v zahradě, některé budovy s výtahem, vstupní hala s recepcí a barem, restaurace s terasou, snack bar, bar u bazénu, supermarket, místnost s TV/sat., bazén, relaxační bazén, dětský bazén se skluzavkami pro menší děti, bazén s tobogany (omezeno výškou od 120 cm a věkem od 6 let), terasa na slunění s lehátky a slunečníky zdarma, osušky za depozit.

PLÁŽ Cca 300 m od písečnoobláskové pláže (při vstupu do vody oblázky). Lehátka a slunečníky za poplatek.

POPIS POKOJŮ DR: koupelna/WC (vysoušeč vlasů), telefon, miniledničká, TV, klimatizace (1. 6. – 30. 9.), trezor (za poplatek), balkon nebo terasa, velikost pokoje 23 m^2.

FR: viz DR, 1 prostornější místnost, velikost pokoje 28 m^2.

FR1: viz DR, 2 místnosti oddělené zatahovacími dveřmi, velikost pokoje 38 m^2. Dětská postýlka zdarma (na vyžádání).

MAXIMÁLNÍ OBSAZENOST POKOJŮ

Dvoulůžkový pokoj (DR) 👤👤 | 👤👶

Rodinný pokoj (FR) 👤👤 | 👤👶👶

Rodinný pokoj (FR1) 👤👤👤👶 | 👤👤👤👶👶 | 👤👤👤👶👶👶 | 👤👶👶👶👶

STRAVOVÁNÍ Viz program all inclusive. Možnost bezlepkové stravy.

SPORTOVNÍ NABÍDKA Zdarma: stolní tenis, tenis (klienti s polopenzí za poplatek), plážový volejbal.

Za poplatek: minigolf ,biliár, vodní sporty na pláži.

PRO DĚTI Dětská postýlka zdarma, dětská stolička v hlavní restauraci, dětský sladkovodní bazén, vodní atrakce pro nejmenší.

OFICIÁLNÍ TŘÍDA ★★★★

INTERNET Zdarma: WiFi v lobby a na pokojích.

PLATEBNÍ KARTY VISA, EC/MC.

WEB www.kolymbiastar.gr

ALL INCLUSIVE

- *Snídaně formou bufetu (07.00–10.00 hod.)*
- *Oběd formou bufetu (12.30–14.00 hod.)*
- *Lehké občerstvení (14.00–16.00 hod.)*
- *Káva, čaj (16.30–18.00 hod.)*
- *Večeře formou bufetu (18.30–21.00 hod.), 2× týdně tematické večeře*
- *Nealkoholické a alkoholické nápoje místní výroby (10.00–23.00 hod.)*
- *Zmrzlina (10.00–18.00 hod.)*
- *Tenis*





Dvoulůžkový pokoj DR



Rodinný pokoj FR1











Funtazie klub Irene Palace ★★★★

4,0
TripAdvisor 941 hodnotících

ŘECKO > RHODOS > **KOLYMBIA**

REZERVUJTE IHNED:

U NÁS EXKLUZIVNĚ | WiFi ZDARMA | DO 15 LET

PROČ PRÁVĚ SEM?

- *Přímo u dlouhé pláže v blízkosti obchodů, restaurací a možností zábavy*
- *Nové, moderní pokoje superior*
- *Možnost výběru mezi polopenzí a programem all inclusive*
- *Nový bazén se skluzavkami a tobogány*

Transfer z letiště: **cca 50 minut**
Pláž: **písečnooblázková u hotelu**
Lehátka a slunečníky na pláži: **za poplatek**
Dítě: **zcela zdarma**

POLOHA Cca 300 m od centra střediska Kolymbia s bary, tavernami, obchody a lékárnou. Město Rhodos cca 25 km (pravidelné spojení linkovým autobusem, zastávka 150 m od hotelu), nemocnice. Aquapark ve Faliraki (cca 15 km).
VYBAVENÍ Vstupní hala s recepcí v typickém řeckém stylu, hlavní restaurace, bar, televizní a společenská místnost, kadeřnictví a minimarket. V zahradě bazén, dětský bazén, bazén se skluzavkami, jacuzzi, terasa na slunění s lehátky a slunečníky zdarma, bar u bazénu.
PLÁŽ Přímo u dlouhé písečnooblázkové pláže. Lehátka, slunečníky a osušky za poplatek.
POPIS POKOJŮ **DRP:** koupelna s vanou/WC (vysoušeč vlasů), centrální klimatizace (mimo období 1. 6. – 15. 9. za poplatek), telefon, lednička, TV/sat., trezor za poplatek, balkon, velikost pokoje 25 m². **DRPSV:** viz DRP, výhled na moře. **DRS:** viz DR, moderní zrenovované pokoje, sprcha v koupelně, set na přípravu kávy a čaje. **DRSSV:** viz DRS, výhled na moře. **FRSVS:** viz DRSSV, 1 prostorná místnost se 4 lůžky, vana v koupelně, velikost pokoje 50 m².
MAXIMÁLNÍ OBSAZENOST POKOJŮ
Dvoulůžkový pokoj (DRS, DRSSV, DRP, DRPSV) 🧍🧍 | 🧍🧍👶
Rodinný pokoj (FRSVS) 🧍🧍🧍🧍 | 🧍🧍🧍🧍👶 | 🧍🧍🧍👶👶 | 🧍🧍👶👶👶
STRAVOVÁNÍ Snídaně a večeře formou bufetu. Možnost dokoupení programu all inclusive.
SPORTOVNÍ NABÍDKA **Zdarma:** fitness, volejbal, fotbal, stolní tenis (klienti s polopenzí za poplatek), šipky; pro klienty s all inclusive zdarma tenis (osvětlení za poplatek), minigolf.
Za poplatek: půjčovna kol, sauna, biliár, vodní sporty na pláži.
PRO DĚTI Dětská postýlka zdarma (na vyžádání), dětská stolička v hlavní restauraci, bazén se skluzavkami, dětský bazén, dětské hřiště, minizoo.
ZÁBAVA Hotel pořádá zábavné a sportovní animační programy. Pravidelně je pořádán řecký večer.
PRO HANDICAPOVANÉ 3 pokoje pro handicapované klienty (na vyžádání).
OFICIÁLNÍ TŘÍDA ★★★★
INTERNET **Zdarma:** v baru u bazénu.
Za poplatek: na pokojích, v ostatních částech hotelu.
PLATEBNÍ KARTY VISA, EC/MC.
WEB www.irenepalace.gr

ALL INCLUSIVE

- *Snídaně formou bufetu (07.00–10.00 hod.)*
- *Oběd formou bufetu (12.00–14.00 hod.)*
- *Večeře formou bufetu (18.00–21.00 hod.)*
- *Speciální dětský bufet*
- *Zmrzlina pro děti (10.00–17.00 hod.)*
- *Nealkoholické a alkoholické nápoje místní výroby (10.00–23.00 hod.)*
- *Káva a lehké občerstvení (11.00–12.00 a 15.30–16.30 hod.)*


Dvoulůžkový pokoj DRP



Rodinný pokoj FRSSV



Dvoulůžkový pokoj superior DRS











Hotel Memphis Beach ★★★★

3,5
TripAdvisor 364 hodnotících

REZERVUJTE IHNED:

WiFi ZDARMA | DO 13 LET

PROČ PRÁVĚ SEM?

- *Výborný poměr kvality a ceny*
- *Hotel s programem all inclusive*
- *Vhodné pro rodiny s dětmi*
- *Jen několik minut chůze od centra letoviska*

Transfer z letiště: **cca 60 minut**
Pláž: **písečnooblázková cca 200 m od hotelu**
Lehátka a slunečníky na pláži: **za poplatek**
Dítě: **zcela zdarma**

POLOHA V klidném prostředí střediska Kolymbia. Centrum střediska s restauracemi, tavernami a obchody cca 350 m. Město Rhodos cca 25 km a Lindos cca 30 km.
VYBAVENÍ Moderní hotel, 2patrové budovy. V hlavní budově vstupní hala s recepcí (možnost pronájmu trezoru za poplatek), restaurace, bar, TV místnost, minimarket. V krásné udržované zahradě 2 bazény s oddělenou dětskou částí, terasa na slunění s lehátky a slunečníky zdarma.
PLÁŽ Písečnooblázková pláž cca 200 m, lehátka a slunečníky za poplatek.
POPIS POKOJŮ DR: koupelna/WC (vysoušeč vlasů), klimatizace (mimo období 1. 7. – 31. 8. za poplatek), TV/sat., telefon, ledničká, balkon nebo terasa.
FR: viz DR, 1 prostornější místnost.
MAXIMÁLNÍ OBSAZENOST POKOJŮ
Dvoulůžkový pokoj (DR) | |
Rodinný pokoj (FR) | |
STRAVOVÁNÍ Viz program all inclusive.

SPORTOVNÍ NABÍDKA Zdarma: stolní tenis, vodní pólo, fitness, hřiště na volejbal.
Za poplatek: biliár, možnost vodních sportů na pláži.
ZÁBAVA 1× týdně hotel pořádá řecký večer. V centru střediska restaurace, bary, taverny a obchody.
PRO DĚTI 2× dětský bazén, dětské hřiště, dětská postýlka zdarma. Možnost využít aquapark v sousedním hotelu Irene Palace cca 100 m (za poplatek).
OFICIÁLNÍ TŘÍDA B (★★★★)
INTERNET Za poplatek: internetový koutek, WiFi v lobby a na pokojích.
WEB www.memphishotel.gr

ALL INCLUSIVE

- *Snídaně formou bufetu (07.00–10.30 hod.)*
- *Oběd formou bufetu (12.30–14.30 hod.)*
- *Večeře formou bufetu (19.00–21.00 hod.)*
- *Nealkoholické a alkoholické nápoje místní výroby, káva a čaj (11.00–23.00 hod.)*
- *Koktejly (20.30–23.00 hod.)*
- *Zmrzlina pro děti (15.00–18.00 hod.)*





















Hotel Golden Odyssey ★★★★

3,5
TripAdvisor 1 181 hodnotících

ŘECKO > RHODOS > **KOLYMBIA**

REZERVUJTE IHNED:

DO 12 LET

PROČ PRÁVĚ SEM?

- *Nový aquapark*
- *V prostorné udržované subtropické zahradě*
- *V blízkosti obchodů, restaurací a možností zábavy*
- *Pokoje se sdíleným bazénem*

Transfer z letiště: **cca 60 minut**
Pláž: **písečnooblázková cca 950 m od hotelu**
Lehátka a slunečníky na pláži: **za poplatek**
Dítě: **zcela zdarma**

POLOHA Na jednom z nejkrásnějších míst na Rhodosu v krásné a prostorné subtropické zahradě. Centrum Kolymbie s bary, obchody a tavernami cca 650 m. Hlavní město Rhodos cca 30 km.
VYBAVENÍ Hlavní budova a přilehlé viladomy. Vstupní hala s recepcí, TV místnost, restaurace, bary, minimarket. Venku bazén, dětský bazén, terasa, lehátka a slunečníky zdarma.
PLÁŽ Cca 950 m od písečnooblázkové pláže. Lehátka a slunečníky za poplatek, 5× denně bezplatný hotelový bus na pláž.
MAXIMÁLNÍ OBSAZENOST POKOJŮ
Dvoulůžkový pokoj (DR) 🛏 | 🛏🛏
Rodinný pokoj (FR, FRSP) 🛏🛏 | 🛏🛏🛏 | 🛏🛏🛏
Rodinný pokoj (FRS) 🛏🛏🛏 | 🛏🛏🛏🛏 | 🛏🛏🛏🛏 | 🛏🛏🛏🛏
POPIS POKOJŮ **DR:** koupelna/WC, klimatizace (mimo období 15. 6. – 15. 9. za poplatek a na vyžádání u vašeho prodejce), telefon, TV/sat., lednička, trezor za poplatek, balkon.
FR: viz DR, 1 prostornější místnost (cca 30 m²). **FRSP:** viz FR, sdílený bazén, terasa. **FRS:** viz FR, 2 oddělené místnosti.
STRAVOVÁNÍ Viz program all inclusive.
SPORTOVNÍ NABÍDKA **Zdarma:** stolní tenis. **Za poplatek:** tenisové kurty, biliár.
ZÁBAVA Lehký denní a večerní animační program.
PRO DĚTI Nový aquapark zdarma, dětský bazén, dětská postýlka zdarma.
OFICIÁLNÍ TŘÍDA A (★★★★)
INTERNET **Za poplatek:** WiFi v lobby.
PLATEBNÍ KARTY VISA, EC/MC.
WEB www.goldenodyssey.gr

ALL INCLUSIVE

- *Snídaně formou bufetu (07.00–10.00 hod.)*
- *Lehký oběd formou bufetu (12.30–14.30 hod.)*
- *Večeře formou bufetu (18.30–21.00 hod.)*
- *Nealkoholické a alkoholické nápoje místní výroby (11.00–23.00 hod.)*
- *Lehký snack (11.00–17.00 hod.)*
- *Zmrzlina, káva a čaj (14.00–17.00 hod.)*





















Hotel Lydia Maris Resort & Spa ★★★★★

TripAdvisor 710 hodnotících 4,0

ŘECKO > RHODOS > **KOLYMBIA**

REZERVUJTE IHNED:

WiFi ZDARMA | DO 14 LET

PROČ PRÁVĚ SEM?

- *Hotel s kvalitním programem all inclusive*
- *V blízkosti centra střediska*
- *Prostorné rodinné pokoje*

Transfer z letiště: **cca 60 minut**
Pláž: **písečnooblázková cca 300 m od hotelu**
Lehátka a slunečníky na pláži: **za poplatek**
Dítě: **zcela zdarma**

POLOHA Centrum střediska Kolymbia cca 200 m od hotelu. Letiště cca 30 km. Středisko Faliraki s aquaparkem cca 10 km.

VYBAVENÍ Hlavní budova a několik dvoupodlažních budov v rozlehlé a vzrostlé zahradě. Vstupní hala s recepcí, hlavní restaurace s terasou, minimarket, bazén s terasou na slunění, dětský bazén, bary, lehátka a slunečníky u bazénu zdarma, osušky oproti kauci.

PLÁŽ Písečnooblázková pláž cca 300 m od hotelu. Lehátka a slunečníky za poplatek.

POPIS POKOJŮ **DR:** koupelna/WC (vysoušeč vlasů), klimatizace, miniledničká (naplněna vodou při příjezdu), telefon, TV/sat., balkon nebo terasa. **DRS:** viz DR, moderní design, rychlovarná konvice, ovoce a víno při příletu, 1× za pobyt 20minutová masáž zdarma. **DRP:** viz DR, v přízemí. **FR1:** viz DR, 2 oddělené místnosti, 2× TV/sat., 2× klimatizace. **FR1P:** viz FR1, v přízemí.

MAXIMÁLNÍ OBSAZENOST POKOJŮ
Dvoulůžkový pokoj (DR, DRP, DRS) 🛏 | 🛏🧒 | 🛏🧒🧒
Rodinný pokoj (FR1, FR1P) 🛏🛏 | 🛏🛏🧒 | 🛏🛏🧒🧒

STRAVOVÁNÍ Viz program all inclusive.

SPORTOVNÍ NABÍDKA **Zdarma:** fitness, tenis (osvětlení za poplatek), volejbal, šipky, vodní pólo.
Za poplatek: motorizované vodní sporty na pláži.

ZÁBAVA Hotel pořádá denní a večerní animační program. Řecký večer včetně BBQ, živé hudby a tanců.

PRO DĚTI Oddělená část bazénu pro děti, hřiště, animace pro děti, miniklub. Dětská postýlka zdarma (na vyžádání). Možnost využití aquaparku v sousedním hotelu Irene Palace cca 200 m (za poplatek).

PRO HANDICAPOVANÉ Hotel disponuje několika pokoji přizpůsobenými pro handicapované klienty.

OFICIÁLNÍ TŘÍDA A (★★★★)

INTERNET **Zdarma:** WiFi v celém hotelu.
Za poplatek: internetový koutek.

PLATEBNÍ KARTY VISA, EC/MC.

WEB www.lydiamaris.gr

WELLNESS & SPA

- *Za poplatek: wellness a masáže, sauna*

ALL INCLUSIVE

- *Snídaně formou bufetu (07.00–10.00 hod.)*
- *Pozdní kontinentální snídaně (10.10–11.00 hod.)*
- *Oběd formou bufetu (12.30–14.30 hod.)*
- *Večeře formou bufetu (19.00–21.30 hod.)*
- *Gril restaurace (11.30–20.00 hod.)*
- *Večerní snack (21.30–02.00 hod.)*
- *Pizza restaurace (11.00–19.00 hod.)*
- *Zmrzlina během dne*
- *Nealkoholické a alkoholické nápoje místní výroby (10.00–23.00 hod.)*

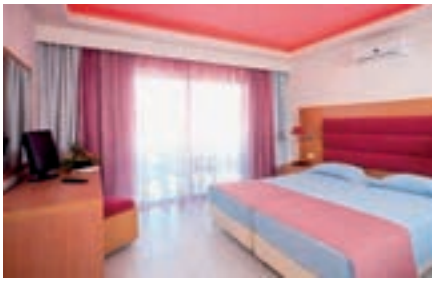







Hotel Fantasy ★★★★

3,0
TripAdvisor 153 hodnotících

ŘECKO > RHODOS > **KOLYMBIA**

REZERVUJTE IHNED:

WiFi ZDARMA | DO 13 LET

PROČ PRÁVĚ SEM?

- *Kvalitní program all inclusive*
- *Hotel s výbornými službami*
- *Cenově výhodná nabídka*
- *Pro dítě pobyt zdarma*
- *Pouhých 900 m od centra střediska Kolymbia*

Transfer z letiště: **cca 60 minut**
Pláž: **písečnoobláz kova cca 1,5 km od hotelu**
Lehátka a slunečníky na pláži: **za poplatek**
Dítě: **zcela zdarma**

POLOHA V klidné poloze cca 500 m od centra Kolymbie a cca 1 500 m od písečnoobláz kové pláže. V centru městečka najdete řecké taverny, bary a obchody. Hlavní město Rhodos cca 25 km.
VYBAVENÍ Recepce, koutek na posezení s TV, restaurace, bary, venkovní terasa. V malé zahradě bazén s oddělenou částí pro děti, terasa na slunění s lehátky a slunečníky zdarma, bar u bazénu.
PLÁŽ Jedna z nejhezčích pláží ostrova (písečnoobláz ková) je vzdálena cca 1 500 m. Hotel zajišťuje dopravu na pláž (omezeně). Lehátka a slunečníky na pláži za poplatek.
POPIS POKOJŮ **DR:** koupelna/WC (vysoušeč vlasů), individuální klimatizace (mimo období 15. 6. – 15. 9. za poplatek), trezor za poplatek, telefon, TV, lednička, balkon nebo terasa. **DRP:** viz DR, v méně výhodné poloze. **FR:** viz DR, prostornější.
MAXIMÁLNÍ OBSAZENOST POKOJŮ
Dvoulůžkový pokoj (DR, DRP) | |
Rodinný pokoj (FR) | *
* (na vyžádání)
STRAVOVÁNÍ Viz program all inclusive.
ZÁBAVA Možnost návštěvy barů, taveren a obchodů v centru střediska Kolymbia.
PRO DĚTI Dětský bazén, dětská postýlka zdarma (na vyžádání).
OFICIÁLNÍ TŘÍDA B (★★★)
INTERNET **Za poplatek:** WiFi v celém hotelu.
PLATEBNÍ KARTY Hotel neakceptuje platební karty.
WEB www.fantasyhotel.gr

ALL INCLUSIVE

- *Snídaně formou bufetu (07.00–11.00 hod.)*
- *Oběd formou bufetu (13.00–15.00 hod.)*
- *Večeře formou bufetu (19.00–21.00 hod.)*
- *Káva se zákuskem (16.00–18.00 hod.)*
- *Nealkoholické a alkoholické nápoje místní výroby (pivo, víno, ouzo, brandy) v baru u bazénu (11.00–24.00 hod.)*









Hotel Belvita Villas ★★★★

ŘECKO > RHODOS > **KOLYMBIA**

REZERVUJTE IHNED:

NOVINKA | U NÁS EXKLUZIVNĚ | WiFi ZDARMA | DO 13 LET

PROČ PRÁVĚ SEM?

- *Nové, moderní vily*
- *S možností all inclusive programu*
- *S privátním bazénem*
- *V řeckém stylu*

Transfer z letiště: **cca 30 minut**

Pláž: **písečnooblázková cca 700 m od hotelu**

Lehátka a slunečníky na pláži: **za poplatek**

Dítě: **pobyt zdarma**

POLOHA Nově vybudované vily nedaleko eukalyptové aleje v letovisku Kolymbia, cca 25 km od hlavního města Rhodos, cca 400 m od centra letoviska s nákupními a zábavními možnostmi.
VYBAVENÍ Dvě menší vilky v řeckém stylu, celkem 4 pokoje, recepce, 2 bazény, terasa na slunění s lehátky a slunečníky zdarma.
PLÁŽ Písečnooblázková pláž cca 700 m od hotelu. Lehátka a slunečníky na pláži za poplatek.
POPIS POKOJŮ VI: koupelna/WC (vysoušeč vlasů), TV/sat., klimatizace, minilednička, oddělené ložnice, balkon nebo terasa. **VI2:** viz VI, prostornější.
MAXIMÁLNÍ OBSAZENOST POKOJŮ
Vila (VI) 🚶🚶🚶🚶 **Vila (VI2)** 🚶🚶🚶🚶🚶
STRAVOVÁNÍ Snídaně formou bufetu. Možnost dokoupení programu all inclusive v sesterském hotelu Loutanis ★★★ (100 m).
SPORTOVNÍ NABÍDKA Zdarma: hřiště na volejbal u sesterského hotelu Loutanis (cca 100 m).
Za poplatek: vodní sporty na pláži.

ZÁBAVA V centru letoviska Kolymbia taverny, restuarace a obchůdky.
PRO DĚTI Dětská postýlka zdarma (na vyžádání).
OFICIÁLNÍ TŘÍDA ★★★★
INTERNET Zdarma: WiFi v celém hotelu.
PLATEBNÍ KARTY VISA, EC/MC.
WEB www.belvitahomevillas.gr

ALL INCLUSIVE

- *Snídaně formou bufetu (07.00–09.30 hod.)*
- *Oběd formou bufetu (12.30–14.00 hod.)*
- *Večeře formou bufetu (18.30–20.30 hod.)*
- *Lehký snack (11.00–12.30 hod.)*
- *Nealkoholické a alkoholické nápoje (10.00–22.30 hod.)*









Hotel Loutanis ★★★

2,5
TripAdvisor 469 hodnotících

ŘECKO > RHODOS > **KOLYMBIA**

REZERVUJTE IHNED:

U NÁS EXKLUZIVNĚ | WiFi ZDARMA | DO 13 LET

PROČ PRÁVĚ SEM?

- *Uprostřed velké udržované zahrady*
- *V dosahu centra Kolymbie*
- *Hotel vhodný pro rodiny s dětmi*

Transfer z letiště: **cca 30 minut**
Pláž: **písečnooblázková cca 600 m od hotelu**
Lehátka a slunečníky na pláži: **za poplatek**
Dítě: **zcela zdarma**

POLOHA V prostorné, udržované zahradě cca 400 m od centra letoviska Kolymbia s obchody, tavernami a bary. Eukalyptová alej cca 300 m od hotelu. Cca 23 km od hlavního města Rhodos a 12 km od centra Faliraki.
VYBAVENÍ 127 pokojů ve 3 budovách, velká udržovaná zahrada, vstupní hala s recepcí, restaurace, bary, 2 bazény, dětský bazén, terasa na slunění s lehátky a slunečníky zdarma.
PLÁŽ Oblázková pláž Afandou (Limanaki) cca 600 m, písečnooblázková pláž v Kolymbii cca 700 m. Lehátka a slunečníky na pláži za poplatek. Frekventovaně bezplatný hotelový bus na pláž.
POPIS POKOJŮ **DR:** koupelna/WC (vysoušeč vlasů), TV/sat., klimatizace za poplatek, minilednička, balkon nebo terasa. **FR:** viz DR, prostornější 1 místnost, patrová postel.
STRAVOVÁNÍ Viz program all inclusive.
MAXIMÁLNÍ OBSAZENOST POKOJŮ
Dvoulůžkový pokoj (DR) | |
Rodinný pokoj (FR) | |

SPORTOVNÍ NABÍDKA **Zdarma:** hřiště na volejbal.
Za poplatek: vodní sporty na pláži.
PRO DĚTI Dětský bazén, dětská postýlka zdarma (na vyžádání). Za poplatek aquapark u hotelu Irene Palace (cca 500 m).
OFICIÁLNÍ TŘÍDA B (★★★)
INTERNET **Zdarma:** WiFi v celém hotelu.
PLATEBNÍ KARTY VISA, EC/MC.
WEB www.hotelloutanis.gr

ALL INCLUSIVE

- *Snídaně formou bufetu (07.00–09.30 hod.)*
- *Oběd formou bufetu (12.30–14.00 hod.)*
- *Večeře formou bufetu (18.30–20.30 hod.)*
- *Lehký snack (11.00–12.30 hod.)*
- *Nealkoholické a alkoholické nápoje (10.00–22.30 hod.)*



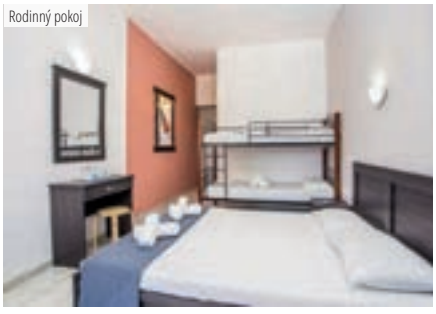

Rodinný pokoj





Hotel Lindos Grand Resort & Spa ★★★★★

4,5
TripAdvisor 43 hodnotících

REZERVUJTE IHNED:

NOVINKA | 16+ | WiFi ZDARMA | OD 18 LET

PROČ PRÁVĚ SEM?

- *Moderní zrenovovaný hotel*
- *Přímo u pláže*
- *Pouze pro dospělé osoby*
- *Infinity bazén*
- *Pokoje s privátním bazénem*

Transfer z letiště: **cca 90 minut**
Pláž: **oblázková u hotelu**
Lehátka a slunečníky na pláži: **zdarma**
Dítě: **Pouze pro dospělé osoby**

POLOHA Hotel přímo u pláže 6 km od městečka Lindos (nejkrásnější egejské osady se zachovalou akropolí a malebnými uličkami a tavernami), cca 45 km od hlavního města Rhodos. Zastávka autobusu u hotelu.

VYBAVENÍ Vstupní hala s recepcí, lobby, restaurace, bary, minimarket a obchody, konferenční místnost, infinity bazén s terasou na slunění s lehátky a slunečníky zdarma, wellness & spa včetně vnitřního bazénu a jacuzzi.

PLÁŽ Oblázková pláž u hotelu. Lehátka a slunečníky zdarma, osušky oproti kauci.

POPIS POKOJŮ **DR:** koupelna/WC (vysoušeč vlasů, župan), TV/sat., trezor, minibar (při příletu láhev vína a voda), balkon nebo terasa, cca 35 m². **DRSV:** viz DR, výhled na moře. **DRPP:** viz DR, privátní bazén. **DRPPSV:** viz DR, výhled na moře, privátní bazén. **JS:** viz DR, 1 prostornější místnost, cca 45 m². **JSSV:** viz JS, výhled na moře. **JSSP:** viz JS, privátní bazén. **JSSVPP:** viz JS, privátní bazén, výhled na moře.

MAXIMÁLNÍ OBSAZENOST POKOJŮ
Dvoulůžkový pokoj (DR, DRSV, DRPP, DRPPS) ii
Junior suite (JS, JSSV, JSSP, JSSVPP) iii | ii

STRAVOVÁNÍ Snídaně a večeře formou bufetu včetně tematických večeří.

SPORTOVNÍ NABÍDKA **Zdarma:** jóga, aquaaerobik, aquapilates, sauna, fitness. **Za poplatek:** tenis, vodní sporty na pláži, půjčovna horských kol.

OFICIÁLNÍ TŘÍDA (De Luxe) ★★★★★

INTERNET **Zdarma:** WiFi v celém hotelu.

PLATEBNÍ KARTY VISA, EC/MC, AMEX.

WEB www.lindoshotels.com

WELLNESS & SPA

- *Zdarma: vnitřní vyhřívaný bazén, sauna, fitness*
- *Za poplatek: lázeňské procedury*









Hotel Aquagrand Exclusive Deluxe Resort ★★★★★

TripAdvisor 4,5 1 328 hodnotících

ŘECKO > RHODOS > **LINDOS**

REZERVUJTE IHNED:

16+ | WiFi ZDARMA

PROČ PRÁVĚ SEM?

- *Hotel jen pro dospělé osoby*
- *Pouze 1,5 km od městečka Lindos*
- *S krásným výhledem na moře*
- *Pokoje s privátním bazénem*
- *Designový hotel*

Transfer z letiště: **cca 90 minut**
Pláž: **písečnooblázková u hotelu**
Lehátka a slunečníky na pláži: **zdarma**
Pouze pro dospělé osoby

POLOHA Pouze 1,5 km od nejkrásnější egejské osady Lindos se spoustou barů, taveren a obchůdků. Hlavní město Rhodos vzdáleno 48 km.
VYBAVENÍ Hlavní třípodlažní budova s recepcí, 7 přilehlých dvoupatrových budov, fitness, sauna, wellness, restaurace, restaurace à la carte, bary včetně baru u pláže, kadeřnictví, prádelna, čistírna, konferenční místnosti, butik, minigalerie, minimarket, klenotnictví. Venku 3 bazény s terasou na slunění, lehátka, slunečníky a osušky zdarma, bar u bazénu.
PLÁŽ Písečnooblázková pláž přímo u hotelu (pro vstup do vody doporučujeme obuv). Lehátka a slunečníky na pláži zdarma.
POPIS POKOJŮ **DR:** koupelna/WC (vysoušeč vlasů, župany, pantofle), individuální klimatizace, pohovka, trezor, TV/sat., balkon nebo terasa. **DRSP:** viz DR, sdílený bazén. **SUPP:** viz DR, DVD, výběr polštářů, 1 místnost (32 m²), privátní bazén.

MAXIMÁLNÍ OBSAZENOST POKOJŮ
Dvoulůžkový pokoj (DR, DRSP) ii | ii
Suite (SUPP) ii | ii
STRAVOVÁNÍ Snídaně formou amerického bufetu, večeře formou bufetu včetně tematických večeří. Možnost dokoupení oběda.
SPORTOVNÍ NABÍDKA **Zdarma:** fitness. Golfové hřiště vzdáleno 33 km.
ZVLÁŠTNOSTI Hotel neakceptuje děti do 16 let.
ZÁBAVA Živá hudba, tematické večery.
OFICIÁLNÍ TŘÍDA De Luxe (★★★★★)
INTERNET **Zdarma:** WiFi v lobby a na pokojích.
PLATEBNÍ KARTY VISA, EC/MC.
WEB www.aquagrand.gr

WELLNESS & SPA

- ***Zdarma:** turecké lázně – hammam, sauna*
- ***Za poplatek:** masáže, manikúra, jóga, kadeřnictví*





Suite s privátním bazénem





Hotel Atrium Palace Thalasso Spa Resort & Villas ★★★★★

TripAdvisor 4,5
TripAdvisor 4 113 hodnotících

ŘECKO > RHODOS > **LINDOS – KALATHOS**

REZERVUJTE IHNED:

PLATINUM · WiFi ZDARMA · DO 12 LET

PROČ PRÁVĚ SEM?

- *Možnost výběru polopenze nebo plné penze*
- *Pro dítě pobyt zdarma*
- *V nabídce vilky s vlastním bazénem*
- *Hotel s nabídkou wellness/spa*
- *Vhodné pro strávení svatební cesty*

Transfer z letiště:	**cca 90 minut**
Pláž:	**písečnooblázková cca 300 m od hotelu**
Lehátka a slunečníky na pláži:	**zdarma**
Dítě:	**letenka zdarma**

POLOHA 10 minut chůze od vesničky Kalathos s pár restauracemi a obchody. Městečko Lindos s historickým centrem, restauracemi, bary a obchody cca 6 km. Autobusová zastávka pouhých 5 minut chůze od hotelu.
VYBAVENÍ Hlavní budova se dvěma křídly a vilami v zahradě, recepce, lobby bar, restaurace s venkovní terasou v hlavní budově, restaurace à la carte u bazénu, restaurace à la carte s výhledem na moře, café a koktejl bar, 2 bary u bazénu, minimarket s mezinárodním tiskem, zlatnictví, pokojový servis. Venkovní kaskádovitý bazén, dalších pět menších bazénů. Vnitřní bazén (děti pouze s dospělými). Terasa na slunění s lehátky a slunečníky zdarma, osušky oproti kauci. Konferenční místnost včetně vybavení.
PLÁŽ Písečnooblázková pláž vzdálená cca 300 m, lehátka a slunečníky zdarma.

POPIS POKOJŮ DRSS: koupelna/WC (vysoušeč vlasů), centrální klimatizace, TV/sat., minibar, balkon nebo terasa, strana k moři. **DRSV:** viz DRSS, výhled na moře. **DRPP:** viz DRSS, mají přímý vstup do privátního bazénu. **JS:** viz DRSS, 1 prostornější místnost, kávovar. **SUF:** viz DRSS, mají oddělenou ložnici.
MAXIMÁLNÍ OBSAZENOST POKOJŮ
Dvoulůžkový pokoj (DRSS, DRSV, DRPP) 🧍🧍
Junior suite (JS) 🧍🧍🧒 | 🧍🧍🧒🧒
Rodinná suite (SUF) 🧍🧍🧒🧒
Vila (VIX) 🧍🧍🧍 | 🧍🧍🧒🧒
Vila (VIE, VIS) 🧍🧍🧍🧍 | 🧍🧍🧍🧒🧒
STRAVOVÁNÍ Snídaně formou bufetu, u večeře velký výběr salátů, studených a teplých předkrmů a dezertů formou bufetu, hlavní jídlo formou výběru ze 3 menu, 4× týdně tematická večeře. V den příletu klienti obdrží na pokoj mísu ovoce, minerální vodu a láhev řeckého vína. Možnost dokoupení oběda.
SPORTOVNÍ NABÍDKA Zdarma: fitness, tenisový kurt, stolní tenis, volejbal a basketbal.
ZÁBAVA Animační programy během dne. Hotel nepravidelně pořádá řecké večery s živou hudbou a tancem.
PRO DĚTI Dětský bazén a dětské hřiště. Dětská postýlka zdarma (na vyžádání).
OFICIÁLNÍ TŘÍDA De Luxe (★★★★★)
INTERNET Zdarma: WiFi v celém hotelu.
PLATEBNÍ KARTY VISA, AMEX, EC/MC.
WEB www.atrium.gr

WELLNESS & SPA

- *Thalasso & spa centrum Ana Genesis Thalasso Spa Center (2 000 m²) s výběrem masáží, wellness programů, vyhřívaným vnitřním bazénem s mořskou vodou v kombinaci s podvodními masážemi (pouze pro dospělé osoby)*
- *Vyberte si z řady wellness programů již před svým odletem na dovolenou (u vašeho prodejce)*

ATRIUM VILY ★★★★★

Mají toto vybavení: vlastní zahradu s vyhřívaným bazénem, pergolu a terasu na slunění, koupelnu/WC,jacuzzi, klimatizaci, TV/sat., DVD, minibar, trezor, telefon, internetové připojení za poplatek.

- **VIX:** *1 pokoj – kombinovaná obývací část s ložnicí, vlastní zahrada s vyhřívaným bazénem, pergola, terasa na slunění, koupelna/WC, jacuzzi, klimatizace, TV/sat. s hudebním kanálem, DVD, minibar, elektronický trezor, telefon s přímou volbou, internetové připojení za poplatek, 50 m².*
- **VIE:** *viz VIX, prostornější, 2 pokoje propojené dveřmi – kombinace ložnice a obývacího pokoje s prostorem na spaní, 70 m².*
- **VIS:** *viz VIX, prostornější, 2 pokoje propojené dveřmi – kombinace ložnice a obývacího pokoje s prostorem na spaní, 2 koupelny, 78 m².*









Vila







Hotel Mitsis Lindos Memories ★★★★★

TripAdvisor 4,5
TripAdvisor 1 032 hodnotících

ŘECKO > RHODOS > **LINDOS**

REZERVUJTE IHNED:

16+ WiFi ZDARMA

PROČ PRÁVĚ SEM?

- *1,5 km od nejkrásnějšího egejského městečka Lindos*
- *Pouze pro dospělé osoby*
- *Uprostřed přírody*
- *Přímo u písečné pláže*
- *Hotel s nabídkou wellness & spa*

Transfer z letiště: **cca 90 minut**
Pláž: **písečná u hotelu**
Lehátka a slunečníky na pláži: **zdarma**
Pouze pro dospělé osoby

POLOHA Cca 1,5 km od městečka Lindos (nejkrásnější egejské osady se zachovalou akropolí a malebnými uličkami a tavernami), 50 km od hlavního města Rhodos. Zastávka autobusu u hotelu.
VYBAVENÍ Vstupní hala s recepcí, restaurace, bary, taverna, TV místnost, minimarket. Venku bazén, jacuzzi, terasa na slunění s lehátky, slunečníky a osuškami zdarma.
PLÁŽ Přímo u privátní písečné pláže (při vstupu oblázky), lehátka a slunečníky zdarma.
POPIS POKOJŮ **DRSS:** koupelna/WC včetně plného vybavení (župany, vysoušeč vlasů), individuální klimatizace, telefon, TV/sat., minibar za poplatek, trezor, balkon nebo terasa. **DRSV:** viz DR, výhled na moře. **MZSS:** viz DR, obývací pokoj a koupelna/WC v přízemí, ložnice v 1. patře, DVD přehrávač, v každé místnosti TV a klimatizace.

MAXIMÁLNÍ OBSAZENOST POKOJŮ
Dvoulůžkový pokoj (DRSS, DRSV) 3 | 2
Mezonet (MZSS) 3 | 2
STRAVOVÁNÍ Snídaně formou amerického bufetu. Večeře à la carte nebo bufet.
SPORTOVNÍ NABÍDKA **Zdarma:** fitness.
ZVLÁŠTNOSTI Hotel pouze pro dospělé osoby.
ZÁBAVA Hotel pořádá večery s živou hudbou.
OFICIÁLNÍ TŘÍDA De Luxe (★★★★★)
INTERNET **Zdarma:** WiFi v celém hotelu.
Za poplatek: vysokorychlostní WiFi v celém hotelu.
PLATEBNÍ KARTY VISA, EC/MC.
WEB www.mitsishotels.com

WELLNESS & SPA

- *Za poplatek: wellness centrum*









Hotel Kamari Beach ★★★★

3,5
TripAdvisor 171 hodnotících

REZERVUJTE IHNED:

WiFi ZDARMA | DO 12 LET

PROČ PRÁVĚ SEM?

- *Moderní pokoje*
- *Pobyt pro děti zdarma*
- *U krásné pláže*

Transfer z letiště: **cca 95 minut**
Pláž: **písečnooblázková cca 50 m od hotelu**
Lehátka a slunečníky na pláži: **za poplatek**
Dítě: **zcela zdarma**

POLOHA Komplex u krásné pláže v menším turistickém letovisku Lardos. Egejská osada Lindos cca 10 km. Hlavní město Rhodos cca 50 km.
VYBAVENÍ 130 pokojů, vstupní hala s recepcí, trezor za poplatek, restaurace, bary, bazén, terasa na slunění s lehátky a slunečníky zdarma.
PLÁŽ Písečnooblázková pláž oceněná modrou vlajkou jen přes místní komunikaci. Lehátka a slunečníky za poplatek.
POPIS POKOJŮ DR: koupelna/WC (vysoušeč vlasů), individuální klimatizace (mimo období 15. 6. – 14. 9. za poplatek), TV/sat., lednička, balkon nebo terasa.
DRSV: viz DR, strana k moři. **FRSV:** viz DR, prostornější.
MAXIMÁLNÍ OBSAZENOST POKOJŮ
Dvoulůžkový pokoj (DR, DRSV) 3 | 2+1 | 2+2
Rodinný pokoj (FRSV) 4 | 3+1 | 2+2
STRAVOVÁNÍ Viz program all inclusive.
SPORTOVNÍ NABÍDKA Zdarma: plážový fotbal a plážový volejbal. **Za poplatek:** vodní sporty na pláži.
ZÁBAVA Řecký večer. Taverny a obchůdky v okolí.

PRO DĚTI Dětský bazén, dětské hřiště, dětská postýlka zdarma (na vyžádání).
OFICIÁLNÍ TŘÍDA A (★★★★)
INTERNET Zdarma: WiFi v lobby.
PLATEBNÍ KARTY VISA, EC/MC, AMEX.
WEB www.kamaribeach.gr

ALL INCLUSIVE

- *Snídaně formou bufetu (07.00–09.30 hod.)*
- *Oběd formou bufetu (12.30–14.00 hod.)*
- *Večeře formou bufetu (19.00–21.00 hod.)*
- *Snack (11.00–12.30 hod.)*
- *Káva, čaj, zmrzlina, zákusky (14.30–17.30 hod.)*
- *Nealkoholické a alkoholické nápoje (10.00–23.00 hod.)*









Hotel Atrium Prestige Thalasso Spa Resort ★★★★★

TripAdvisor 5,0
TripAdvisor 2 564 hodnotících

REZERVUJTE IHNED:

PLATINIUM | WiFi ZDARMA | DO 12 LET

PROČ PRÁVĚ SEM?

- *Z prestižního řetězce Atrium Hotels*
- *Pro náročné klienty*
- *Umístěný v klidném prostředí*
- *Přímo u krásné pláže*
- *S nabídkou wellness & spa*

Transfer z letiště:	**cca 140 minut**
Pláž:	**písečnooblázková u hotelu**
Lehátka a slunečníky na pláži:	**zdarma**
Dítě:	**letenka zdarma**

POLOHA Na jihovýchodním pobřeží ostrova v klidné oblasti Lachania (cca 5 km). Nejnižší cíp ostrova Prassonissi, kde se spojuje Egejské moře se Středozemním, cca 18 km. Hlavní město ostrova vzdáleno cca 80 km.

VYBAVENÍ Hlavní budova, bungalovy a vily ve stylu řecké vesnice, vstupní hala s recepcí a hlavní restaurace s otevřenou terasou, restaurace à la carte a restaurace u bazénu. Velký bazén (2 000 m²), relaxační bazén s ostrůvkem a malou kapličkou pro svatební obřady, terasy na slunění s lehátky a slunečníky zdarma včetně osušek. Všechny bazény (vč. privátních) s mořskou vodou.

PLÁŽ Přímo u krásné písečnooblázkové pláže. Na pláži k dispozici sprchy/WC. Lehátka a slunečníky zdarma včetně osušek.

MAXIMÁLNÍ OBSAZENOST POKOJŮ
Dvoulůžkový pokoj (DRSVX) 🧍🧍 | 🧍
Rodinný pokoj (FRBPP) 🧍🧍🧍 | 🧍🧍

POPIS POKOJŮ DRSVX: koupelna/WC (vana s jacuzzi, vysoušeč vlasů), klimatizace, TV/sat., telefon, trezor, balkon nebo terasa, výhled na moře, 38 m². **FRBPP:** viz DRSVX, ložnice a oddělený obývací pokoj, v bungalovu s privátním bazénem (s mořskou vodou) 2–3 jednotky/dům, 62 m². Další typy pokojů na dotaz u vašeho prodejce.

STRAVOVÁNÍ Snídaně formou bohatého bufetu. Večeře formou výběru ze 3 menu plus bohatý salátový, předkrmový a dezertový bufet.

SPORTOVNÍ NABÍDKA Zdarma: šipky, stolní tenis, tenis (osvětlení za poplatek), minigolf, fitness, volejbal. **Za poplatek:** kulečník.

ZÁBAVA Hotel pořádá denní a večerní animační programy.

OFICIÁLNÍ TŘÍDA De Luxe (★★★★★)

INTERNET Zdarma: WiFi na pokojích a v určitých částech hotelu.

PLATEBNÍ KARTY VISA, EC/MC.

WEB www.atriumprestige.gr

WELLNESS & SPA

- *Relaxační centrum AnaNeosis nabízí saunu, hammam, jacuzzi, multifunkční vnitřní bazén s mořskou vodou (za poplatek a pouze pro dospělé osoby)*
- ***Za poplatek:** široký výběr relaxačních a léčebných procedur*









Hotel Boutique 5 & Spa ★★★★★

5,0
TripAdvisor 611 hodnotících

ŘECKO > RHODOS > **KIOTARI**

REZERVUJTE IHNED:

PROČ PRÁVĚ SEM?

- *Hotel pro nejnáročnější klienty*
- *Možnost pokojů s privátními bazény*
- *Malý stylový boutique hotel pouze pro dospělé*
- *S nabídkou wellness & spa*
- *U krásné písečnooblázkové pláže*

Transfer z letiště: **cca 110 minut**
Pláž: **písečnooblázková cca 30 m od hotelu**
Lehátka a slunečníky na pláži: **zdarma**
Pouze pro dospělé osoby

POLOHA V jižní části Rhodu v prázdninovém středisku Kiotari s několika bary a obchody, 12 km od krásného městečka Lindos s historickým centrem, 60 km od hlavního města ostrova.
VYBAVENÍ Vstupní hala s recepcí, pouhých 44 pokojů, restaurace a bary, zlatnictví, květinářství (na zavolání), konferenční místnost. Venku bazén, lehátka, slunečníky a osušky zdarma.
PLÁŽ Písečnooblázková pláž před hotelem (cca 30 m).Lehátka, slunečníky a osušky na pláži zdarma. Bar na pláži za poplatek.
POPIS POKOJŮ **DRSVS:** koupelna/WC (vana, sprcha, vysoušeč vlasů, župany a pantofle), klimatizace, minibar za poplatek, TV/sat., kávovar, telefon, balkon nebo terasa, výhled na moře. **JSPP/JSPPS/SUPP:** viz DRSVS, jedna místnost, privátní bazén, nemusí mít výhled na moře. **SUPPE:** viz DRSVS, dvě místnosti oddělené posuvnými dveřmi, privátní bazén, koupelna s jacuzzi.

MAXIMÁLNÍ OBSAZENOST POKOJŮ
Dvoulůžkový pokoj (DRSVS)
Junior suite (JSPP, JSPPS)
Suite (SUPP) **Suite (SUPPE)**
STRAVOVÁNÍ Snídaně formou amerického bufetu. Večeře formou bufetu nebo výběrem z menu. U večeře je požadováno formální oblečení.
SPORTOVNÍ NABÍDKA **Zdarma:** fitness, tenisový kurt (osvětlení za poplatek), jacuzzi, sauna. **Za poplatek:** půjčovna kol.
ZVLÁŠTNOSTI Hotel neakceptuje děti do 16 let.
ZÁBAVA Pravidelné večerní programy: saxofon, piano, kytara, vokály.
OFICIÁLNÍ TŘÍDA De Luxe (★★★★★)
INTERNET **Zdarma:** WiFi v lobby a na pokojích. **Za poplatek:** vysokorychlostní WiFi.
PLATEBNÍ KARTY VISA, EC/MC.
WEB www.boutique5.gr

WELLNESS & SPA

- *Zdarma: vnitřní bazén*
- *Za poplatek: masáže, kadeřnictví, jóga*





Suite executive s privátním bazénem

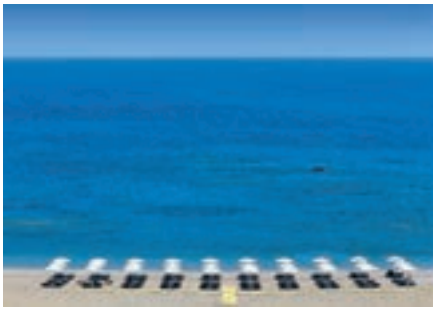



Hotel Mayia Exclusive Resort & Spa ★★★★★

TripAdvisor 4,5
TripAdvisor 308 hodnotících

ŘECKO > RHODOS > **KIOTARI**

REZERVUJTE IHNED:

PLATINIUM 16+ WiFi ZDARMA

PROČ PRÁVĚ SEM?

- *Novinka prestižního řetězce H&Hotels Collection*
- *Tematické restaurace*
- *Pokoje se sdíleným a privátním bazénem*
- *Pouze pro dospělé osoby*

Transfer z letiště: **cca 110 minut**
Pláž: **písečnooblázková cca 100 m od hotelu**
Lehátka a slunečníky na pláži: **zdarma**
Pouze pro dospělé osoby

POLOHA V jižní části Rhodosu v prázdninovém středisku Kiotari s několika bary a obchody, 12 km od krásného městečka Lindos s historickým centrem, 60 km od hlavního města.
VYBAVENÍ Vstupní hala s recepcí, 248 pokojů, hlavní restaurace a tematické restaurace a bary. Bazén, vnitřní bazén, lehátka, slunečníky a osušky zdarma.
PLÁŽ Písečnooblázková pláž pouze přes místní komunikaci (cca 100 m). Lehátka, slunečníky a osušky zdarma.
POPIS POKOJŮ **DRSV:** koupelna/WC (vysoušeč vlasů), individuální klimatizace, TV/sat., minibar (denně doplňovány nealkoholické i alkoholické nápoje, brambůrky, čokoláda), trezor, balkon nebo terasa, výhled na moře, cca 26 m². **DRBSP:** viz DRSV, bez výhledu na moře, sdílený bazén s možností vyhřívání (dle počasí/sezony). **DRSPSV:** viz DRBSP, výhled na moře. **JSSV:** viz DRSV, prostornější, cca 34 m². **JSSPSV:** viz DRSV, sdílený bazén s možností vyhřívání (dle počasí/sezony). **SUSV:** viz DRSV, zatahovacími dveřmi oddělený obývací pokoj, cca 36 m². **SUSP:** viz SUSV, sdílený bazén s možností vyhřívání (dle počasí/sezony). **SUPP:** viz DRSV, oddělený obývací pokoj, 2 koupelny (sprcha a vana), privátní bazén s možností vyhřívání (dle počasí/sezony), cca 48 m².
MAXIMÁLNÍ OBSAZENOST POKOJŮ
Dvoulůžkový pokoj (DRSV, DRSPSV) i i i | i i
Dvoulůžkový pokoj (DRBSP) i i
Junior suite (JSSV, JSSPSV) i i
Suite (SUSV, SUSP, SUPP) i i i | i i
STRAVOVÁNÍ Viz program all inclusive.
SPORTOVNÍ NABÍDKA **Zdarma:** aerobik, pilates, jóga, stolní tenis, lekce tance, aquaaerobik. **Za poplatek:** tenis (pouze osvětlení za poplatek), vodní sporty na pláži.
ZÁBAVA Živá hudba, taneční skupiny, folklorní večery, různá show.
PRO HANDICAPOVANÉ Na vyžádání několik pokojů pro handicapované klienty.
OFICIÁLNÍ TŘÍDA De Luxe (★★★★★)
INTERNET **Zdarma:** WiFi v lobby a na pokojích.
PLATEBNÍ KARTY VISA, EC/MC.
WEB mayiaresort.com

WELLNESS & SPA

- *Zdarma: vnitřní vyhřívaný bazén, jacuzzi, sauna, turecké lázně, fitness*

ALL INCLUSIVE

- *Snídaně formou bufetu (07.00–10.00 hod.) včetně fresh džusů*
- *Pozdní kontinentální snídaně (10.00–10.30 hod.)*
- *Oběd formou bufetu (12.30–14.30 hod.)*
- *Snack World Taste Corner top kvalitní fastfood (11.00–18.00 hod.)*
- *Cukrárna (10.00–02.00 hod.)*
- *Snack bar u bazénu – sendviče, bagety, párek v rohlíku, těstoviny (11.00–17.00 hod.)*
- *Plážová restaurace – gril, saláty, nápoje (10.00–17.00 hod.)*
- *Řecká restaurace à la carte (19.30–22.30 hod., nutná rezervace)*
- *Italská restaurace à la carte (19.00–24.00 hod., nutná rezervace)*
- *Asijská restaurace à la carte (19.00–22.00 hod., nutná rezervace)*
- *Bary (hlavní, u bazénu, Champagne, Kaffenio)*
- *Nealkoholické a alkoholické nápoje (10.00–01.00 hod.)*

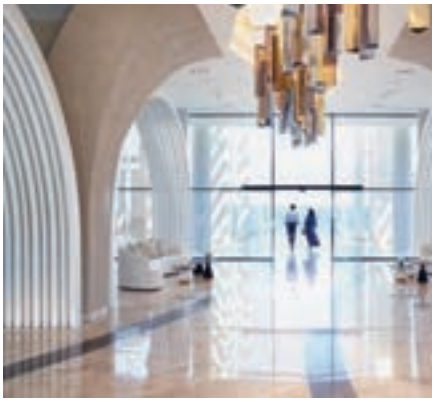















Mitsis Rodos Village Beach & Spa ★★★★★

4,0
TripAdvisor 2 756 hodnotících

ŘECKO > RHODOS > KIOTARI

REZERVUJTE IHNED:

NOVINKA | U NÁS EXKLUZIVNĚ | WiFi ZDARMA | DO 13 LET

PROČ PRÁVĚ SEM?

- *Moderní zrenovovaný hotel*
- *7 tematických restaurací*
- *Ze známého řetězce Mitsis*
- *Bohatý program all inclusive*

Transfer z letiště: **cca 30 minut**
Pláž: **písečnooblázková cca 170 m od hotelu**
Lehátka a slunečníky na pláži: **zdarma**
Dítě: **zcela zdarma**

POLOHA V jižní části Rhodosu v prázdninovém středisku Kiotari s několika bary a obchody, 12 km od krásného městečka Lindos s historickým centrem, 60 km od hlavního města ostrova (před hotelem autobusová zastávka).
VYBAVENÍ Hlavní budova a bungalovy v rozlehlé zahradě (408 pokojů, 7 budov, výtahy v hlavní budově), vstupní hala s recepcí, hlavní restaurace a 7 tematických restaurací (např. řecká, italská, mexická, asijská), 5 barů včetně cocktail baru, TV místnost, knihovna, nákupní arkáda, amfiteátr, venkovní parkoviště. V zahradě 2 bazény (s mořskou a sladkou vodou), terasa na slunění s lehátky a slunečníky zdarma, osušky zdarma.
PLÁŽ Krásná písečnooblázková pláž cca 170 m (vzdálenost je závislá na místě ubytování), hotelový minibus zdarma, lehátka, slunečníky a osušky zdarma, bar na pláži zdarma.
POPIS POKOJŮ BGS: koupelna/WC (vysoušeč vlasů), individuální klimatizace, TV/sat., telefon, minibar (doplňován každé 2 dny), set pro přípravu čaje a kávy, trezor, balkon nebo terasa, jedna prostornější místnost. **BGSVS:** viz BGS, výhled na moře. **FRS:** viz BGS, 2 místnosti oddělené zatahovacími dveřmi. **FRSP:** viz FRS, sdílený bazén. **SUF:** viz BGS, 2 oddělené místnosti. **MZ:** viz BGS, ložnice v patře.
MAXIMÁLNÍ OBSAZENOST POKOJŮ
Bungalov (BGS, BGSVS) iii | ii
Rodinný pokoj (FRS, FRSP) iiii | iii | ii
Suite (SUF) iiii | iii | ii
Mezonet (MZ) iiii | iii | ii
STRAVOVÁNÍ Viz program all inclusive.
SPORTOVNÍ NABÍDKA Zdarma: lukostřelba, boccia, plážový volejbal, fotbal na pláži, šipky, vodní pólo, tenis, stolní tenis, fitness, aerobik, lekce plavání.
Za poplatek: biliár, elektronické hry, stolní fotbal, vodní sporty (vodní lyžování, paragliding, potápění, jízda na banánu), úniková místnost, půjčovna kol, jízda na koni (na vyžádání).
ZÁBAVA Denní a večerní animační programy, večery s živou hudbou, DJ, kabarety, lekce malování.
PRO DĚTI 2 dětské bazény (s mořskou a sladkou vodou), animační program, minidisko, miniklub (10.00–17.00 hod.), herna, dětská postýlka zdarma (na vyžádání).
OFICIÁLNÍ TŘÍDA (De Luxe) ★★★★★
INTERNET Zdarma: WiFi v lobby a na pokojích.
PLATEBNÍ KARTY VISA, EC/MC.
WEB www.mitsishotels.com

WELLNESS & SPA

- *Za poplatek: vnitřní vyhřívaný bazén, sauna, pára, 2 wellness místnosti*

ALL INCLUSIVE

- *Brzká kontinentální snídaně (04.00–06.30 hod.)*
- *Snídaně formou amerického bufetu (06.30–10.30 hod.)*
- *Oběd formou bufetu v hlavní restauraci nebo à la carte v následujících restauracích: řecké, italské, mexické (v tematických restauracích nutná rezervace)*
- *Pizza v baru na pláži (10.30–18.00 hod.)*
- *Snack v tematických restauracích: burger, souvlaki (12.00–20.00 hod.)*
- *Cukrárna (10.00–02.00 hod.)*
- *Večeře formou bufetu v hlavní restauraci nebo à la carte v následujících restauracích: řecké, italské, mexické, asijské (v tematických restauracích nutná rezervace)*
- *Lehké občerstvení formou bufetu v hlavní restauraci (21.30–04.00 hod.)*
- *Nealkoholické a alkoholické nápoje (10.00–00.30 hod.)*
- *Minilednička doplňována každý 2. den*
- *Bar na pláži*








ASIAN SUSHI


MEXICAN




ITALIAN



Hotel Rodos Princess Beach ★★★★

TripAdvisor 4,5
TripAdvisor 2 119 hodnotících

ŘECKO > RHODOS > **KIOTARI**

REZERVUJTE IHNED:

WiFi ZDARMA | DO 13 LET

PROČ PRÁVĚ SEM?

- *Výborný servis a vyhlášená kuchyně*
- *Z řady prestižního hotelového řetězce H Hotels*
- *Program all inclusive*
- *Miniaquapark v hotelu zdarma*
- *Až pro 2 děti pobyt zdarma*

Transfer z letiště: **cca 110 minut**
Pláž: **písečnooblázková cca 50 m od hotelu**
Lehátka a slunečníky na pláži: **zdarma**
Dítě: **zdarma**

POLOHA V rozlehlé zahradě ve středisku Kiotari s minimarkety a tavernami. Městečko Lindos s historickým centrem, restauracemi, bary a obchody je vzdáleno cca 12 km, hlavní město Rhodos 60 km.

VYBAVENÍ Vstupní hala s recepcí, restaurace, bary. V zahradě 2 velké bazény, 2 oddělené dětské bazény s brouzdalištěm a terasy na slunění s lehátky, slunečníky a osušky zdarma.

PLÁŽ Nad privátní písečnooblázkovou pláží. Lehátka a slunečníky na pláži zdarma.

POPIS POKOJŮ **DR:** koupelna/WC (vysoušeč vlasů), klimatizace (1. 6. – 30. 9. zdarma), TV/sat., trezor za poplatek, minibar, telefon, balkon nebo terasa. **DRSV:** viz DR, výhled na moře. **DRP:** viz DR, mohou být umístěny v méně výhodné poloze (přes hlavní silnici). **FR:** viz DR, místnost opticky rozdělena na 2 části posuvnými dveřmi, cca 28 m². **FRSV:** viz FR, výhled na moře. **FRSVS:** viz FRSV, prostornější, cca 38 m², terasa. **FRSVE:** viz FRSV, v novém křídle hotelu, 2× TV/sat., prostornější, cca 39 m². **FRSP:** viz FRSVE, sdílený bazén. **FRSU:** viz FRSV, 2 oddělené místnosti, 2× TV/sat., cca 52 m². **SUSVE:** viz DR, oddělený obývací pokoj a ložnice, cca 60 m².

MAXIMÁLNÍ OBSAZENOST POKOJŮ
Dvoulůžkový pokoj (DR, DRSV, DRP) 👤👤 | 👤👶
Rodinný pokoj (FR, FRSV, FRSVE, FRSP) 👤👤👶 | 👤👤👶👶
Rodinný pokoj (FRSVS) 👤👤👶👶 | 👤👤👶👶👶
Rodinná suite (FRSU) 👤👤👤👶 | 👤👤👤👶👶 | 👤👤👶👶👶
Suite (SUSVE) 👤👤👶 | 👤👤👶👶

STRAVOVÁNÍ Viz program all inclusive.

SPORTOVNÍ NABÍDKA **Zdarma:** 2 tenisové kurty (osvětlení za poplatek), fitness, sauna, stolní tenis, volejbal, basketbal, biliár, minifotbal, minigolf, v rámci animačního programu aerobik, vodní pólo, pétanque, kánoe, windsurfing (pouze s platnou licencí).

ZÁBAVA Rozsáhlý animační program, jednou týdně řecký večer, orientální show.

PRO DĚTI Miniklub s týmem animátorů pro děti (4–12 let) a junior klub (12–17 let). Miniaquapark pro hotelové hosty zdarma. Dětská postýlka zdarma (na vyžádání).

OFICIÁLNÍ TŘÍDA A (★★★★)

INTERNET **Zdarma:** WiFi v celém hotelu.
Za poplatek: vysokorychlostní WiFi v celém hotelu.

PLATEBNÍ KARTY VISA, EC/MC.

WEB www.rodosprincess.com

WELLNESS & SPA

- *Vstup od 16 let*
- ***Zdarma:** vnitřní bazén a jacuzzi*
- ***Za poplatek:** masáže, pedikúra a manikúra*

ALL INCLUSIVE

- *Brzká kontinentální snídaně (05.00–07.00 hod., na vyžádání)*
- *Snídaně formou bufetu (07.00–10.00 hod.)*
- *Pozdní kontinentální snídaně (10.15–11.00 hod.)*
- *Oběd formou bufetu v hlavní restauraci nebo v taverně u bazénu – gyros, pizza, grilované maso (12.30–14.30 hod.)*
- *Večeře formou bufetu (18.30–21.30 hod.) nebo v taverně u bazénu (gyros, pizza, grilované maso, ...)*
- *Pozdní večeře pro večerní přílety (22.00–23.45 hod.)*
- *Lehké občerstvení během dne u bazénu nebo na pláži (pizza, hamburgry, párek v rohlíku, čerstvé ovoce, zmrzlina)*
- *Nealkoholické a alkoholické nápoje místní výroby v hlavní restauraci, v baru u bazénu i na pláži*
- *Káva a čaj*
- *Minibar, doplňován 3× týdně (pivo, voda, nealkoholické nápoje)*



Rodinný pokoj superior





Miniaquapark









Hotel Princess Sun ★★★★

4,0
TripAdvisor 768 hodnotících

ŘECKO > RHODOS > **KIOTARI**

REZERVUJTE IHNED:

WiFi ZDARMA | DO 13 LET

PROČ PRÁVĚ SEM?

- *Sesterský hotel Rodos Princess*
- *Prostorné rodinné pokoje*
- *Výborný poměr ceny a kvality*
- *Bazén s tobogany*
- *Děti zdarma*

Transfer z letiště: **cca 110 minut**
Pláž: **písečnooblázková cca 800 m od hotelu**
Lehátka a slunečníky na pláži: **zdarma**
Dítě: **zcela zdarma**

POLOHA Na malém kopci s výhledem na moře, středisko Kiotari cca 1 km, egejská osada Lindos cca 17 km.
VYBAVENÍ Vstupní hala s recepcí, výtah, restaurace, bar, kavárna směnárna, obchod se suvenýry, parkoviště. Venku 2 bazény, tobogany, lehátka, slunečníky a osušky oproti kauci.
PLÁŽ Písečnooblázková pláž cca 800 m, hotelový minibus zdarma (09.30–20.00 hod. každou půlhodinu), lehátka a slunečníky zdarma, bar na pláži zdarma.
POPIS POKOJŮ **DR:** koupelna/WC (vysoušeč vlasů), klimatizace, TV/sat., trezor za poplatek, telefon, minibar, balkon s výhledem na hory. **DRSV:** viz DR, výhled na moře. **DRP:** viz DR, bez balkonu, v suterénu. **FR:** viz DR, opticky oddělený obývací pokoj posuvnými dveřmi. **FRSV:** viz FR, výhled na moře.
MAXIMÁLNÍ OBSAZENOST POKOJŮ
Dvoulůžkový pokoj (DR, DRSV) ii | ii | ii
Dvoulůžkový pokoj (DRP) ii
Rodinný pokoj (FR, FRSV) ii | ii
STRAVOVÁNÍ Viz program all inclusive. U večeře vyžadováno formální oblečení.
SPORTOVNÍ NABÍDKA **Zdarma:** tenis v sesterském hotelu Rodos Princess Beach Hotel, fitness, stolní tenis, plážový volejbal, aerobik, šipky, pétanque.
ZÁBAVA Denní a večerní animační program, 1× týdně živá hudba.
PRO DĚTI Dětská postýlka zdarma (na vyžádání), bazén s tobogany, brouzdaliště, hřiště, miniklub.
OFICIÁLNÍ TŘÍDA A (★★★★)
INTERNET **Zdarma:** WiFi v celém hotelu.
Za poplatek: vysokorychlostní WiFi v celém hotelu.
PLATEBNÍ KARTY VISA, AMEX, EC/MC.
WEB www.princesssun.com

ALL INCLUSIVE

- *Snídaně formou bufetu (07.00–10.00 hod.)*
- *Oběd formou bufetu (12.30–14.30 hod.)*
- *Večeře formou bufetu (19.00–21.30 hod.)*
- *Teplý a studený snack (10.00–18.00 hod.)*
- *Vybrané alkoholické a nealkoholické nápoje místní výroby (10.00–23.00 hod.)*
- *Bar u bazénu (10.00–18.00 hod.) – nealkoholické nápoje, pivo a víno, sendviče, pizza, hamburgery, párek v rohlíku, ovoce*
- *Bar na pláži (10.15–17.45 hod.) – nealkoholické a alkoholické nápoje, ovoce*

WELLNESS & SPA

- *Vstup od 18 let*
- ***Zdarma:** sauna, turecké lázně, jacuzzi*
- ***Za poplatek:** masáže, manikúra, pedikúra*







Rodinný pokoj













Hotel LABRANDA Kiotari Bay ★★★★

4,0
TripAdvisor 500 hodnotících

REZERVUJTE IHNED:

WiFi ZDARMA | DO 12 LET

PROČ PRÁVĚ SEM?

- *Klidná lokalita*
- *Bazén s pirátskou lodí a vodní atrakce pro děti*
- *Rodinné pokoje ve více kategoriích*

Transfer z letiště: **cca 120 minut**
Pláž: **písečnooblázková u hotelu**
Lehátka a slunečníky na pláži: **zdarma**
Dítě: **zcela zdarma**

POLOHA Na jihu ostrava mezi středisky Lardos a Kiotari, cca 1,5 km od Kiotari s bary, tavernami a obchody. Historické město Lindos cca 15 km (lékárna). Město Rhodos cca 60 km (nemocnice).
VYBAVENÍ Vstupní hala s recepcí, hlavní restaurace Socrates, další restaurace (italská, řecká), bary, konferenční místnost, televizní místnost, minimarket, vnitřní bazén. V zahradě bazén, dětský bazén, bazén s pirátskou lodí se skluzavkami a vodními splash aktivitami pro menší děti, terasa na slunění s lehátky a slunečníky zdarma, osušky oproti kauci, bar u bazénu.
PLÁŽ Dlouhá písečnooblázková pláž u hotelu. Lehátka a slunečníky zdarma. Vzhledem k velikosti resortu může být vzdálenost až 400 m (pokoje rozděluje recepce). Bar na pláži v rámci all inclusive.
POPIS POKOJŮ **DR:** koupelna/WC (vysoušeč vlasů), klimatizace, minilednička, TV/sat., trezor za poplatek, balkon nebo terasa, velikost pokoje 25 m². **DRP:** viz DR, v méně výhodné poloze. **DRSV:** viz. DR, výhled na moře **FR:** viz DR, oddělená ložnice, 1× klimatizace v ubytovací jednotce, velikost pokoje 30 m². **FRP:** viz FR, v méně výhodné poloze.
FRSV: viz FR, výhled na moře. **FRS:** viz FR, 2 balkony nebo 2 terasy. **FRSPS:** viz FRS, vstup do sdíleného bazénu.
MAXIMÁLNÍ OBSAZENOST POKOJŮ
Dvoulůžkový pokoj (DR, DRP, DRSV) ïï
Rodinný pokoj (FR, FRP, FRSV) ïïï
Rodinný pokoj (FRS) ïïïï | ïïï | ïï
Rodinný pokoj (FRSPS) ïïïï | ïïï | ïï
STRAVOVÁNÍ Viz program all inclusive.
SPORTOVNÍ NABÍDKA **Zdarma:** tenis, stolní tenis, beach volejbal. **Za poplatek:** vodní sporty na pláži.
ZÁBAVA Denní a večerní animační program pro děti i dospělé.
PRO DĚTI Dětský bazén s pirátskou lodí, vodní atrakce. Dětské hřiště. Dětská postýlka zdarma (na vyžádání).
OFICIÁLNÍ TŘÍDA ★★★★
INTERNET **Zdarma:** WiFi v celém hotelu.
Za poplatek: internetový koutek.
PLATEBNÍ KARTY VISA, EC/MC.
WEB www.labranda-hotels.com

ALL INCLUSIVE

- *Snídaně formou bufetu (07.00–10.00 hod.)*
- *Pozdní kontinentální snídaně (10.00–10.30 hod.)*
- *Oběd formou bufetu (12.00–15.00 hod.)*
- *Večeře formou bufetu (18.30–22.00 hod.)*
- *Pizza & Grill House (12.00–23.00 hod.)*
- *1× za pobyt Burger & Pizza House (12.00–17.00 a 19.00–22.00 hod., nutná rezervace)*
- *1× za pobyt řecká taverna (19.00–22.00 hod., nutná rezervace)*
- *Nealkoholické a alkoholické nápoje místní výroby (10.00–24.00 hod.)*
- *Odpolední káva, čaj a zákusek (16.00–18.00 hod.)*
- *Pizza a Grill House – gyros, kebab, pizza (12.00–18.00 hod.)*







Dvoulůžkový pokoj













Hotel Gennadi Grand Resort ★★★★★

TripAdvisor 300 hodnotících 4,5

ŘECKO > RHODOS > **GENNADI**

REZERVUJTE IHNED:

PLATINUM · WiFi ZDARMA · DO 12 LET

PROČ PRÁVĚ SEM?

- *Nový luxusní hotel*
- *Polopenze nebo ultra all inclusive*
- *Pokoje s privátním bazénem*
- *7 restaurací*

Transfer z letiště: **cca 140 minut**
Pláž: **písečnooblázková u hotelu**
Lehátka a slunečníky na pláži: **zdarma**
Dítě: **letenka zdarma**

POLOHA V jižní části Rhodosu v klidné oblasti Gennadi, 19 km od krásného městečka Lindos s historickým centrem, 63 km od hlavního města.
VYBAVENÍ Vstupní hala s recepcí, 266 pokojů, hlavní restaurace a tematické restaurace a bary. Minimarket, obchod se suvenýry. Venku 3 bazény (1 450 m², 560 m² a 290 m²), dětský bazén, vnitřní vyhřívaný bazén. Lehátka, slunečníky a osušky zdarma.
PLÁŽ Písečnooblázková pláž u hotelu. Lehátka, slunečníky a osušky zdarma.
POPIS POKOJŮ DR/DRP: koupelna/WC (vysoušeč vlasů, župan), individuální klimatizace, TV/sat., minilednička, trezor, set na přípravu kávy a čaje, balkon nebo terasa, cca 30 m².
DRSV: viz DR, výhled na moře. **DRPP:** viz DR, privátní bazén. **DRSVPP:** viz DRPP, výhled na moře, privátní bazén. **JS:** viz DR, 1 prostornější místnost, cca 40 m². **JSSV:** viz JS, výhled na moře. **JSPP:** viz JS, privátní bazén. **SU:** viz DR, 2 oddělené místnosti, cca 47 m². **SUSV:** viz SU, výhled na moře. **SUPP:** viz SU, privátní bazén.

MAXIMÁLNÍ OBSAZENOST POKOJŮ
Dvoulůžkový pokoj (DR, DRP, DRSV, DRPP, DRSVPP) 👤👤
Junior suite (JS, JSSV, JSPP) 👤👤👤 | 👤👤
Suite (SU, SUSV, SUPP) 👤👤👤 | 👤👤
STRAVOVÁNÍ Snídaně a večeře formou bufetu. Možnost dokoupení programu ultra all inclusive.
SPORTOVNÍ NABÍDKA Zdarma: fitness, tenis, jóga, pilates, aquaaerobik, plážový volejbal.
Za poplatek: půjčovna kol, vodní sporty na pláži.
ZÁBAVA Živá hudba, taneční skupiny, lehký večerní animační program a tematické večery (červen–září).
PRO DĚTI Mini a junior klub (4–14 let, 1. 7. – 25. 8.)
PRO HANDICAPOVANÉ Na vyžádání několik pokojů pro handicapované klienty.
OFICIÁLNÍ TŘÍDA De Luxe (★★★★★)
INTERNET Zdarma: WiFi v lobby a na pokojích.
PLATEBNÍ KARTY VISA, EC/MC.
WEB www.gennadigrandresort.com

WELLNESS & SPA

- *Za poplatek: vnitřní vyhřívaný bazén (pro klienty s programem ultra all inclusive zdarma), relaxační masáže*

ULTRA ALL INCLUSIVE

- *Snídaně formou bufetu (07.00–10.30 hod.)*
- *Pozdní snídaně (10.30–11.00 hod.)*
- *Oběd formou bufetu (12.30–14.30 hod.)*
- *Oběd v à la carte Casual Pool Restaurant s mezinárodní a řeckou kuchyní (11.30–17.30 hod., nutná rezervace)*
- *Oběd v à la carte Ten2One restauraci ve stylu bistra, pizza, burger (11.00–16.00 hod.)*
- *Restaurace Deli přímo na pláži – teplé a studené sendviče, bruskety, ovocné saláty (11.00–18.00 hod.)*
- *Večeře formou bufetu (19.00–21.15 hod.)*
- *Steak House – Grill Restaurant (19.00–22.30 hod., nutná rezervace)*
- *1× za týden řecká taverna (19.00–22.30 hod., nutná rezervace)*
- *1× za týden večeře v à la carte Ten2One restauraci ve stylu bistra, pizza, burger (19.00–23.30 hod., nutná rezervace)*
- *1× za týden Gourment Restautrant s tradiční řeckou kuchyní (19.30–23.00 hod., nutná rezervace)*
- *Nealkoholické a alkoholické nápoje včetně lahvového vína v některých barech (10.00–24.00 hod.)*
- *Káva a čaj (10.00–01.30 hod.)*
- *Bar na pláži (11.00–18.00 hod.)*

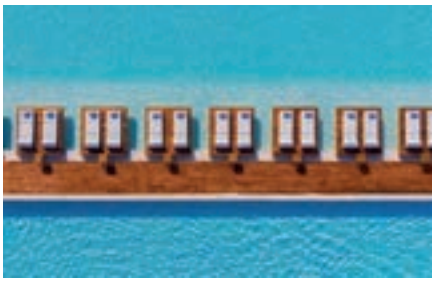



Dvoulůžkový pokoj s privátním bazénem













Hotel Atlantica Dreams Resort & Spa ★★★★★

4,0
TripAdvisor 586 hodnotících

ŘECKO > RHODOS > GENNADI

REZERVUJTE IHNED:

PROČ PRÁVĚ SEM?

- *Nový hotel (2018)*
- *Kvalitní řetezec hotelů Atlantica*
- *Vodní atrakce pro děti*
- *Prostorné rodinné pokoje*

Transfer z letiště: **cca 140 minut**
Pláž: **písečnooblázková u hotelu**
Lehátka a slunečníky na pláži: **zdarma**
Dítě: **zcela zdarma**

POLOHA V jižní části Rhodosu v klidné oblasti Gennadi, 19 km od krásného městečka Lindos s historickým centrem, 63 km od hlavního města.
VYBAVENÍ 304 pokojů, vstupní hala s rcepecí, lobby, bazény (s jaccuzi, aktivní, pouze pro dospělé, s vodními atrakcemi, vnitřní bazén), restaurace, 4 à la carte restauarce – nutná rezervace (italská, řecká, trendová, zdravá a čerstvá kuchyně), bary (na pláži, v bazénu, u bazénu, na střeše), wellness & spa centrum, minimarket. Terasy na slunění, lehátka, slunečníky a osušky oproti kauci.
PLÁŽ Dlouhá písečnooblázková pláž u hotelu. Lehátka a slunečníky zdarma. Bar na pláži.
POPIS POKOJŮ DR: koupelna/WC (vysoušeč vlasů, župan a trepky), TV/sat., klimatizace, minibar, set na přípravu kávy a čaje, výběr polštářů, balkon nebo terasa. **DRSV:** viz DR, výhled na moře. **FRSS:** viz DR, 2 oddělené místnosti, strana k moři. **FRSP:** viz FR, sdílený bazén, terasa.

MAXIMÁLNÍ OBSAZENOST POKOJŮ
Dvoulůžkový pokoj (DR, DRSV) 🧍🧍 | 🧍🧍🧒 | 🧍🧍🧒🧒
Rodinný pokoj (FRSS, FRSP) 🧍🧍🧍🧒 | 🧍🧍🧒🧒
STRAVOVÁNÍ Viz program all inclusive.
SPORTOVNÍ NABÍDKA Zdarma: tenisový kurt, multisportovní hřiště 5×5, hřiště na volebal,fitness, taneční studio.
ZÁBAVA Denní a večerní animační program, ranní animační program pro děti. Živá hudba a swho.
PRO DĚTI Pirátské hřiště, bazén s vodními atrakcemi, ranní animační program pro děti. Dětská postýlka zdarma (na vyžádání).
OFICIÁLNÍ TŘÍDA De Luxe (★★★★★)
INTERNET Zdarma: WiFi ve veřejných prostorách a na pokojích.
PLATEBNÍ KARTY VISA, EC/MC.

WELLNESS & SPA

- *Vstup od 16 let*
- ***Zdarma:** 1× za pobyt hammam a sauna*
- ***Za poplatek:** vnitřní bazén, kadeřnictví*

ALL INCLUSIVE

- *Snídaně formou bufetu (07.00–10.30 hod.)*
- *Pozdní kontinetální snídaně (10.30–11.00 hod.)*
- *Snídaně v à la carte restauraci pouze pro dospělé (07.00–10.30 hod.)*
- *Oběd formou bufetu (12.30–14.30 hod.)*
- *Oběd v à la carte restauraci pouze pro dospělé (12.30–14.30 hod.)*
- *Večeře fomou bufetu (18.30–21.30 hod.)*
- *Večeře v à la carte restauracích – italská, řecká, trendová, zdravá a čerstvá kuchyně (19.00–22.00 hod., nutná rezervace)*
- *Teplý a studený snack v několika barech a restauracích (10.00–18.00 hod.)*
- *Nealkoholické a alkoholické napoje (10.00–23.00 hod.)*
- *Minibar doplněný v den příletu (voda, nealkoholické nápoje a pivo)*







Rodinný pokoj se sdíleným bazénem

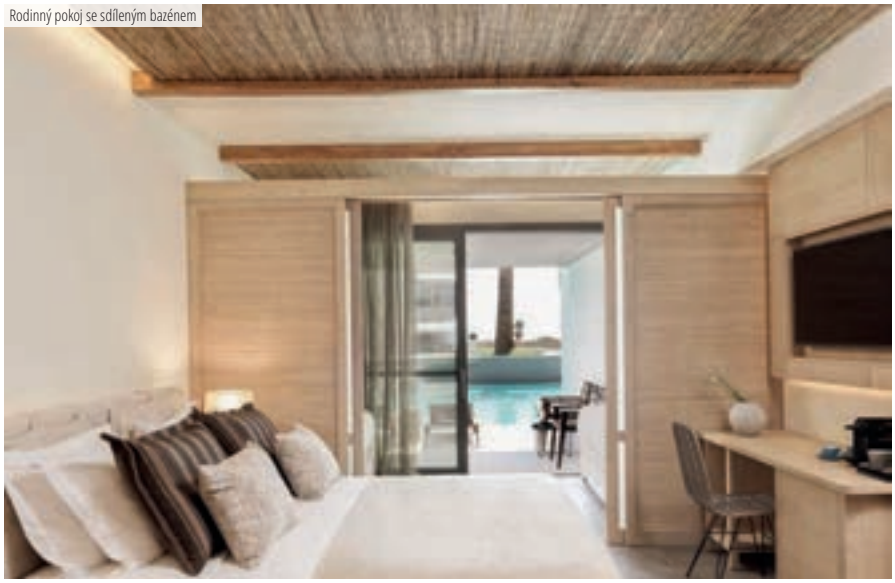









OSTROV LEMOVANÝ ÚCHVATNÝMI PLÁŽEMI

KOS



Kos je jedním z menších řeckých ostrovů, o to je však bohatší na pamětihodnosti a turisticky atraktivní lokality. Díky poměrně nížinatému povrchu je oblíbeným cílem všech, kteří se rádi vydávají na objevné pěší a cyklistické túry. Atrakcí číslo jedna jsou však zdejší úžasné pláže, jimiž je olemována většina pobřeží. Pokud si zvolíte zájezd na ostrov Kos, budete moci díky centrální poloze podnikat výlety na další řecké ostrovy.



Průměrné nejvyšší teploty v průběhu roku

Měsíc v roce	V	VI	VII	VIII	IX	X
denní teplota vzduchu (°C)	25	29	32	33	29	25
teplota vody (°C)	19	21	23	25	24	22

TO NEJLEPŠÍ

KOS



Ⓐ HLAVNÍ MĚSTO KOS

Hlavní správní střediskem ostrova je malebné město Kos na severovýchodním pobřeží ostrova s krásným přístavem a pulzujícím prázdninovým životem.



Ⓑ ANCIENT AGORA

Zachovalé archeologické naleziště prvotních staveb města Kos.



Ⓒ PARADISE BEACH

Pláž s příznačným názvem Paradise je mnohými lidmi považována za nejkrásnější pláž ostrova. Nachází se v jižní části Kosu na poloostrově Kefalos.



Ⓓ OSTROV NISSYROS

Poklidný řecký vulkanický ostrov s možností procházky po dně stále činné sopky s bublajícími a kouřícími otvory.



Ⓔ ASKLEPION

Antická nemocnice zasvěcená bohu zdraví a medicíny Asklepiovi. Proslavená novodobou Hippokratovou školou moderní medicíny.

KOS



Ⓕ VODNÍ PARK LIDO

Vodní park se nachází v blízkosti letoviska Mastichari cca 20 km od hlavního města. Je největším veřejným vodním parkem na ostrově Kos.



G TYPICKÉ ŘECKÉ TAVERNY

Dopřejte si řecké speciality v místních tavernách.



H BODRUM

Pouhé 4 km od města Kos – lodní výlet na turecké pobřeží do antického Halikarnassu.



I WINDSURFING

Půjčovna a kurzy na bílých písečných plážích Kosu. Nejlepší střediska Tigaki, Marmari, Psalidi.



J CYKLOTURISTIKA

Ostrov je protkaný mnoha cyklostezkami, zejména v severovýchodní části. Na Kosu je také velké množství půjčoven kol.

KOS



TO NEJLEPŠÍ

Ⓐ *Hlavní město Kos*
Ⓑ *Ancient Agora (ve městě Kos)*
Ⓒ *Paradise Beach*
Ⓓ *Ostrov Nisyros*
Ⓔ *Asklepion*



ZÁBAVA A SPORT

Ⓕ *Vodní park Lido*
Ⓖ *Typické řecké taverny*
Ⓗ *Bodrum*
Ⓘ *Windsurfing*
Ⓙ *Cykloturistika*




PSERIMOS
Lambi
KOS
Tigaki
Psalidi
Marmari
Zia
Thermá
Agios Fokas
Aquapark
stichari
Kardamena
EGEJSKÉ MOŘE
GIALI
NISYROS
5 km

POBYTOVÉ OBLASTI

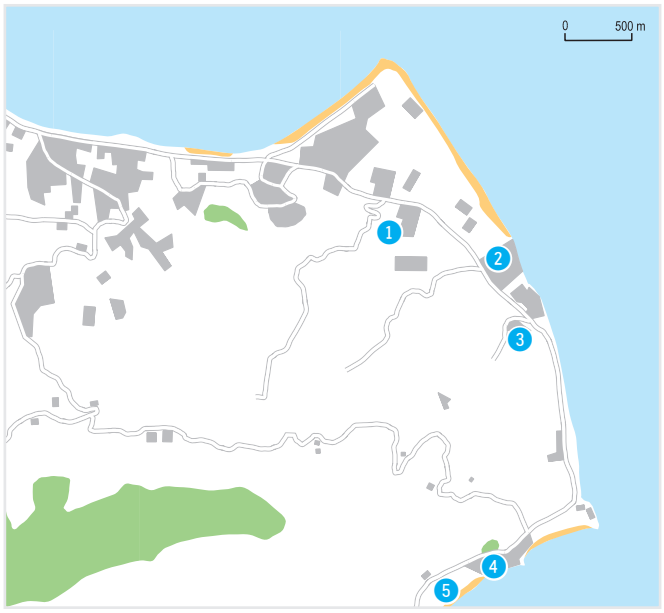

PSALIDI / AGIOS FOKAS

Doba transferu z letiště cca 70 minut

1 Hotel Harmony Crest Resort ★★★★ str. 305
2 Hotel Grecotel Kos Imperial Thalasso ★★★★★ str. 306
3 Hotel Blue Lagoon Ocena ★★★★★ str. 308
4 Hotel Dimitra Beach Resort ★★★★★ str. 318
5 Hotel Michelangelo Resort & Spa ★★★★★ str. 316

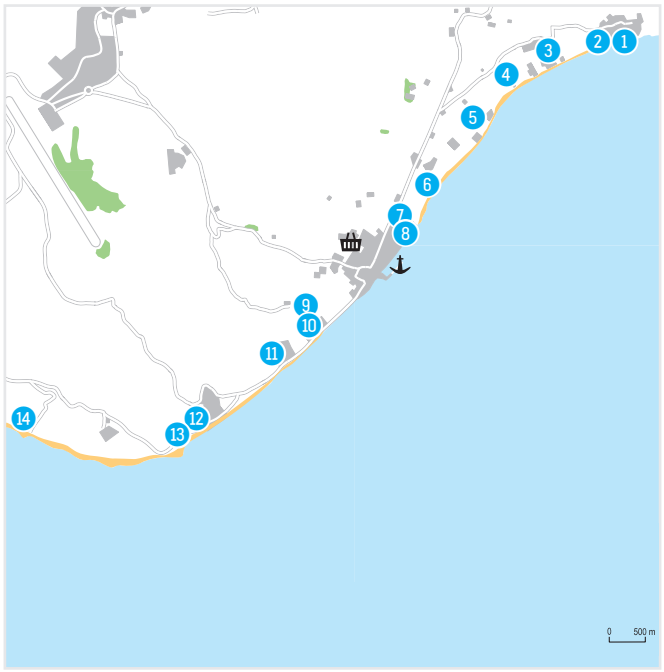

KARDAMENA

Doba transferu z letiště cca 40 minut

1 Hotel Mitsis Summer Palace Beach ★★★★★ str. 248
2 Hotel Mitsis Family Village Beach ★★★★ str. 250
3 Hotel Mitsis Blue Domes Exclusive Resort & Spa ★★★★★ str. 246
4 Funtazie klub Evripides Village Beach ★★★★ str. 266
5 Hotel Akti Palace Resort & Spa ★★★★★ str. 252
6 Hotel Asteras Resort ★★★★ str. 265
7 Hotel Kris Mari ★★★ str. 269
8 Hotel Cleopatra Superior ★★★ str. 268
9 Hotel Grand Blue Beach ★★★★★ str. 256
10 Hotel Carda Beach by Atlantica ★★★★★ str. 254
11 Hotel Aegean Village ★★★★ str. 264
12 Hotel Atlantica Porto Bello Royal ★★★★★ str. 258
13 Hotel Atlantica Beach Resort ★★★★ str. 262
14 Hotel Atlantica Belvedere Resort & Spa ★★★★ str. 260

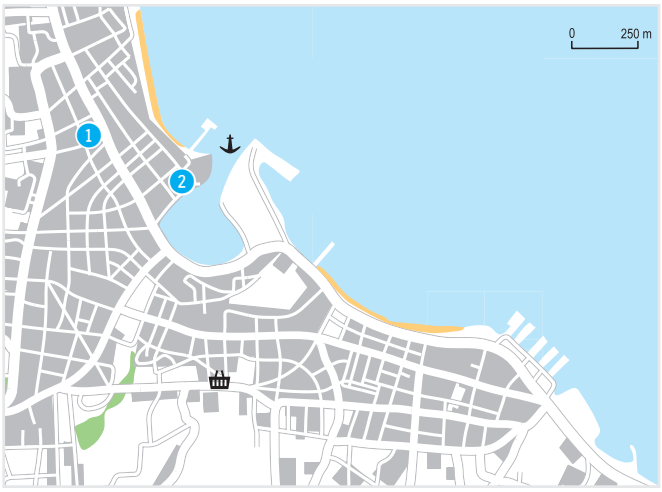

KOS – MĚSTO

Doba transferu z letiště cca 65 minut

1 Hotel Theonia ★★ str. 323
2 Hotel Kosta Palace ★★★★ str. 322



MARMARI

Doba transferu z letiště cca 55 minut

1 Hotel Grecotel Royal Park ★★★★ str. 276
2 Funtazie klub Holiday Village Kos by Atlantica ★★★★ str. 282
3 Hotel Pyli Bay ★★★★ str. 281
4 Hotel Caravia Beach ★★★★★ str. 278/280
5 Hotel Nina ★★★ str. 285
6 Hotel Hermes ★★ str. 285
7 Hotel Giakalis Natura resort ★★★★ str. 284

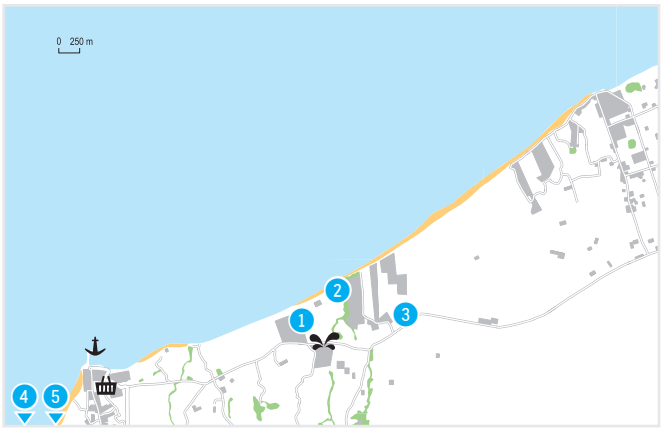

MASTICHARI

Doba transferu z letiště cca 45 minut

1 Hotel Magic Life Marmari Palace by Atlantica ★★★★★ str. 286
2 Hotel Neptune Resort, Convention Centre & Spa ★★★★★ str. 288
3 Hotel Gaia Palace ★★★★★ str. 292
4 Hotel Eurovillage Achilleas ★★★★ str. 290
5 Hotel Ammos ★★★★ str. 293

POBYTOVÉ OBLASTI

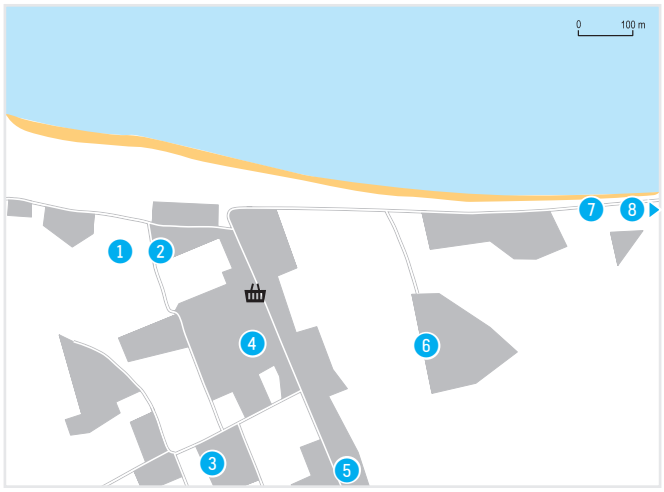

TIGAKI

Doba transferu z letiště cca 60 minut

1 Hotel Gaia in Style ★★★★ str. 301
2 Hotel Gaia Village ★★★★ str. 302
3 Ilios Hotel & Farming ★★★★ str. 299
4 Hotel Villa Andrews ★★★ str. 304
5 Hotel Utopia Blu ★★★★★ str. 298
6 Hotel Corali ★★★★ str. 300
7 Funtazie klub LABRANDA Marine Aquapark Resort ★★★★ str. 296
8 Hotel Astir Odysseus ★★★★★ str. 294

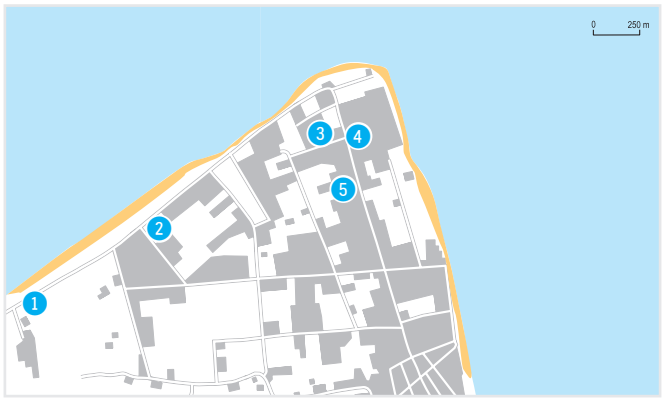

KOS – LAMBI

Doba transferu z letiště cca 65 minut

1 Hotel Aeolos Beach ★★★★ str. 314
2 Hotel Blue Lagoon Resort & Aquapark ★★★★★ str. 309
3 Hotel Apollon ★★★★ str. 312
4 Hotel Atlantis ★★★★ str. 313
5 Hotel Apollon Windmill ★★★★ str. 310

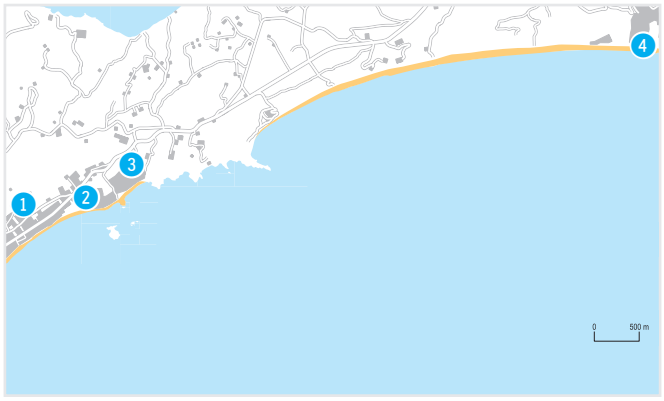

KEFALOS

Doba transferu z letiště cca 45 minut

1 Hotel Eleni ★★ str. 275
2 Hotel Ionikos ★★★ str. 274
3 Hotel Ikos Aria ★★★★★ str. 270
4 Hotel Blue Lagoon Village ★★★★★ str. 272

MITSIS
HOTELS

UNIQUE DESTINATION



BOOK NOW AT OUR HOTELS & RESORTS IN GREECE
ATHENS | CRETE | KAMENA VOURLA | KOS | RHODES

www.mitsishotels.com



Hotel Mitsis Blue Domes Exclusive Resort & Spa ★★★★★

4,5
TripAdvisor 4 193 hodnotících

ŘECKO > KOS > **KARDAMENA**

REZERVUJTE IHNED:

PLATINUM | U NÁS EXKLUZIVNĚ | WiFi ZDARMA | DO 13 LET

PROČ PRÁVĚ SEM?

- *12 kaskádovitě postavených bazénů*
- *10 tematických restaurací*
- *Možnost ubytování až 3 dětí*
- *Široký výběr typů ubytování*
- *Mitsis Wonderland – mnoho zábavy pro děti*

Transfer z letiště: **cca 40 minut**
Pláž: **písečnooblázková u hotelu**
Lehátka a slunečníky na pláži: **zdarma**
Dítě: **letenka zdarma**

POLOHA Centrum živého střediska Kardamena s mnoha obchody, bary, restauracemi a přístavem cca 5 km (dobré dopravní spojení, 5 min. taxi). Hlavní město ostrova 28 km.
VYBAVENÍ Hlavní budova a přilehlé viladomy, vstupní hala s recepcí v hlavní budově, bary, restaurace (10 tematických restaurací, např. italská, řecká, sushi), obchod se suvenýry, minimarket, amfiteátr, konferenční sály. V zahradě se nachází terasovitě postavené bazény o celkové rozloze 650 m² s mořskou vodou, vnitřní vyhřívaný bazén (pouze pro osoby starší 18 let), terasa na slunění s lehátky a slunečníky zdarma.
PLÁŽ Písečnooblázková pláž přímo u hotelu. Lehátka a slunečníky zdarma, osušky oproti kauci.
POPIS POKOJŮ **BG:** koupelna/WC (vysoušeč vlasů), individuální klimatizace, set na přípravu kávy, telefon, TV/sat., trezor, minilednička (denně doplňovány nealkoholické nápoje a pivo), balkon nebo terasa. **BGSV:** viz BG, výhled na moře. **BGSP:** viz BG, sdílený bazén. **BGJ:** viz BG, venkovní jacuzzi. **DRPP:** viz BG, privátní bazén, v přízemí 2patrových budov. **DRSV:** viz BG, v 3patrových budovách, výhled na moře. **FRB:** viz BG, ve viladomech, 2 oddělené místnosti. **FRBSS:** viz BG, ve viladomech, 2 oddělené místnosti, strana k moři. **FRBJ:** viz BG, ve viladomech, 2 oddělené místnosti, venkovní jacuzzi. **MZ:** viz BG, ve viladomech, dvoupodlažní mezonet (přízemí, 1. patro).
MAXIMÁLNÍ OBSAZENOST POKOJŮ
Dvoulůžkový pokoj (DRPP, DRSV) 3 | 2
Bungalov (BG, BGSV, BGSP, BGJ) 3 | 2 | 2
Rodinný pokoj (FRB, FRBSS, FRBJ) 4 | 3 | 2 | 2
Mezonet (MZ) 4 | 3 | 2 | 2
STRAVOVÁNÍ Viz program ultra all inclusive.
SPORTOVNÍ NABÍDKA **Zdarma:** tenisové kurty, stolní tenis, hřiště na minifotbal, plážový volejbal, vodní pólo, šipky, aerobik, lekce plavání, kánoe a šlapadla.
ZÁBAVA Bohaté denní a večerní animační programy, kabarety, karaoke, živá hudba.
PRO DĚTI Dětský bazén, skluzavky do vody, dětské hřiště, diskotéka pro děti.
OFICIÁLNÍ TŘÍDA De Luxe (★★★★★)
INTERNET **Zdarma:** WiFi v celém hotelu.
Za poplatek: vysokorychlostní WiFi v celém hotelu.
PLATEBNÍ KARTY VISA, EC/MC.
WEB www.mitsishotels.com

WELLNESS & SPA

- *Za poplatek: vnitřní bazén a fitness (vstup pouze pro osoby starší 18 let), sauna, hammam, masáže, kadeřník*

ALL INCLUSIVE

- *Snídaně formou bohatého bufetu včetně espressa, cappucina a čerstvého džusu (06.30–10.30 hod.)*
- *Pozdní kontinentální snídaně (10.00–10.30 hod.)*
- *Oběd formou bufetu v hlavní restauraci (12.30–14.30 hod.) nebo à la carte v italské (12.30–14.30 hod., nutná rezervace) nebo brunch v mexické restauraci (09.00–12.00 hod., nutná rezervace)*
- *Tematické restaurace – sushi, pitta koutek, Burger Inn, Ouzeri (12.00–20.30 hod.), koutek zdraví (09.00–17.00 hod.)*
- *Cukrárna (10.30–02.00 hod.)*
- *Večeře (18.30–21.30 hod.) formou bufetu v hlavní restauraci nebo à la carte v italské, řecké, mexické či asijské restauraci (18.30–21.30 hod., nutná rezervace)*
- *Nealkoholické a alkoholické nápoje, koktejly, voda, víno, minibar doplňovaný každý den (10.00–23.00 hod.)*
- *Bar na pláži (10.00–18.00 hod., v červenci a srpnu 10.00–24.00 hod.)*
- *Obsluha u lehátek na pláži a u bazénu*





Rodinný pokoj











Hotel Mitsis Summer Palace Beach ★★★★★

TripAdvisor 4,0
TripAdvisor 1 607 hodnotících

U NÁS EXKLUZIVNĚ | WiFi ZDARMA | DO 13 LET

REZERVUJTE IHNED:

PROČ PRÁVĚ SEM?

- *Nový infinity bazén*
- *Program ultra all inclusive*
- *Vyhlášená kuchyně, tematické restaurace*
- *Pláž u hotelu*
- *Pokoje se sdíleným bazénem*

Transfer z letiště: **cca 40 minut**
Pláž: **písečnooblázková cca 50 m od hotelu**
Lehátka a slunečníky na pláži: **zdarma**
Dítě: **zcela zdarma**

POLOHA Na samém konci krásného zálivu Kardamena cca 5 km od živého centra střediska Kardamena s mnoha bary, tavernami a obchody (dobré dopravní spojení, 5 min. taxi). Hlavní město Kos cca 28 km.
VYBAVENÍ Hlavní budova, vstupní hala s recepcí, společenská místnost s TV, restaurace a terasa s panoramatickým výhledem na moře, bary, minimarket, vnitřní bazén. 2 nové infiniti bazény s mořskou vodou, terasa na slunění s lehátky a slunečníky zdarma. V resortu sladkovodní bazén se 3 tobogany (2 pro dospělé osoby, 1 pro děti od 6 let). Trezor za poplatek,
PLÁŽ Písečnooblázková pláž přímo pod hotelem (přístup k moři speciálním výtahem od hlavní budovy nebo po schodech). Lehátka a slunečníky na pláži zdarma, osušky oproti kauci.
POPIS POKOJŮ **DR:** koupelna/WC, individuální klimatizace, TV/sat., telefon, lednička, set na přípravu kávy a čaje, balkon nebo terasa. **DRSV:** viz DR, výhled na moře. **DRSVS:** viz DR, renovovaný, výhled na moře.
FRSP: viz DR, 2 oddělené místnosti, sdílený bazén s mořskou vodou pro 12–15 pokojů. **FRSVSP:** viz FRSP, sdílený bazén, výhled na moře.
MAXIMÁLNÍ OBSAZENOST POKOJŮ
Dvoulůžkový pokoj (DRSVS) 🛏🛏 | 🛏🛏
Dvoulůžkový pokoj (DR, DRSV) 🛏🛏 | 🛏🛏🛏 | 🛏🛏
Rodinný pokoj (FRSP) 🛏🛏🛏 | 🛏🛏🛏 | 🛏🛏🛏 | 🛏🛏
Rodinný pokoj (FRSVSP) 🛏🛏🛏🛏 | 🛏🛏🛏🛏 | 🛏🛏🛏🛏
STRAVOVÁNÍ Viz program ultra all inclusive.
SPORTOVNÍ NABÍDKA **Zdarma:** 2 tenisové kurty, stolní tenis, fitness, plážový volejbal, kánoe, šlapadla, windsurfing (pouze na základě licence), lekce plavání.
Za poplatek: motorizované vodní sporty, biliár.
ZÁBAVA Animační programy, večer s živou hudbou, DJ.
PRO DĚTI Oddělená část bazénu s mořskou vodou, hřiště, miniklub, dětské disko, junior klub, 3 tobogany v resortu Mitsis (2 pro dospělé, 1 pro děti od 6 let). Dětská postýlka zdarma (na vyžádání).
OFICIÁLNÍ TŘÍDA De Luxe (★★★★★)
INTERNET **Zdarma:** WiFi v celém htelu
Za poplatek: vysokorychlostní WiFi v velém hotelu.
PLATEBNÍ KARTY VISA, EC/MC, MAESTRO.
WEB www.mitsishotels.com

ULTRA ALL INCLUSIVE

- *Ranní kontinentální snídaně (04.00–06.30 hod.)*
- *Snídaně formou bufetu s show cooking (06.30–10.30 hod.)*
- *Oběd a večeře formou bufetu v hlavní restauraci s show cooking (12.30–14.30 hod.)*
- *Možnost oběda formou snacku – pitta, burgery, párky v rohlíku, saláty (12.00–18.00 hod.)*
- *Možnost večeře v à la carte restauraci (19.00–22.00 hod., nutná rezervace)*
- *Občerstvení a variace teplého a studeného snacku (10.00–18.00 hod.)*
- *Cukrárna (10.00–18.00 hod.)*
- *Nealkoholické a alkoholické nápoje, koktejly (10.00–24.00 hod.)*
- *Minibar (doplňován každý druhý den, nealko, voda, pivo, víno, oříšky)*
- *Bar na pláži (10.00–18.00 hod.)*
- *Servis s obsluhou u bazénu a pláže*
- *Hosté hotelu mohou při výletě využít služeb all inclusive sesterského hotelu Ramira Beach*















Hotel Mitsis Family Village Beach ★★★★

TripAdvisor 4,5
TripAdvisor 1 418 hodnotících

ŘECKO > KOS > **KARDAMENA**

REZERVUJTE IHNED:

U NÁS EXKLUZIVNĚ | WiFi ZDARMA | DO 13 LET

PROČ PRÁVĚ SEM?

- *Bazény s mořskou vodou*
- *Cenově výhodná nabídka*
- *Možnost ubytovat až 3 děti*
- *3 velké tobogany v resortu*
- *Hotel v blízkosti pláže*

Transfer z letiště: **cca 40 minut**
Pláž: **písečnooblázková cca 200 m od hotelu**
Lehátka a slunečníky na pláži: **zdarma**
Dítě: **zcela zdarma**

POLOHA V těsné blízkosti sesterských hotelů Summer Palace a Blue Domes. Městečko Kardamena se spoustou obchodů, barů a taveren vzdáleno cca 5 km (dobré dopravní spojení, 5 min. taxi). Hlavní město ostrova cca 28 km.

VYBAVENÍ Recepce, společenská a TV místnost, minimarket, restaurace, bary včetně baru na pláži. K venkovnímu vybavení patří bazény s mořskou vodou, terasa na slunění, lehátka a slunečníky zdarma. K dispozici také sladkovodní bazén se 3 tobogany (2 pro dospělé a 1 pro děti od 6 let).

PLÁŽ Písečnooblázková pláž cca 200 m, lehátka a slunečníky zdarma, osušky oproti kauci. Možnost využít hotelové dopravy (09.30–18.00 hod., každých 30 min.).

POPIS POKOJŮ **DRSV:** koupelna/WC, individuální klimatizace, TV/sat., telefon, trezor za poplatek, minibar (každý druhý den doplňovány nealkoholické nápoje, voda a pivo)miniledničky, balkon nebo terasa, výhled na moře. **DRSP:** viz DRSV, sdílený bazén s mořskou vodu, vstup do bazénu možný i po žebříku z 1. patra (rozděluje recepce), bez výhledu na moře. **ST:** viz DRSV, prostornější, bez výhledu na moře. **FR:** viz DRSV, 2 oddělené místnosti, bez výhledu na moře. **FRSVS:** viz FR, výhled na moře. **FRSP:** viz FR, sdílený bazén s mořskou vodou, vstup do bazénu možný i po žebříku z 1. patra (rozděluje recepce), bez výhledu na moře. **MZSP:** viz DRSV, 2 ložnice oddělené patrem (přízemí, 1. patro), 2 koupelny, 2× klimatizace, 2× TV/sat., sdílený bazén s mořskou vodu, bez výhledu na moře.

MAXIMÁLNÍ OBSAZENOST POKOJŮ
Dvoulůžkový pokoj (DRSV, DRSP) 👤👤 | 👤👤🧒 | 👤👤🧒🧒
Studio (ST) 👤👤👤 | 👤👤🧒🧒
Rodinný pokoj (FR, FRSVS, FRSP) 👤👤👤👤 | 👤👤👤🧒 | 👤👤🧒🧒 | 👤👤🧒🧒🧒
Rodinný pokoj (MZSP) 👤👤👤👤👤 | 👤👤👤👤🧒 | 👤👤👤🧒🧒 | 👤👤🧒🧒🧒🧒

STRAVOVÁNÍ Viz program all inclusive.

SPORTOVNÍ NABÍDKA **Zdarma:** 2 tenisové kurty (vybavení a osvětlení za poplatek), stolní tenis, šipky, plážový volejbal, vodní pólo, kánoe, šlapadla, lekce plavání. **Za poplatek:** motorizované vodní sporty.

ZÁBAVA Animační program, večer s živou hudbou, DJ.

PRO DĚTI Dětský bazén a dětský koutek v zahradě, miniklub, tobogany. Dětská postýlka zdarma (na vyžádání).

OFICIÁLNÍ TŘÍDA De Luxe (★★★★★)

INTERNET **Zdarma:** WiFi v celém hotelu. **Za poplatek:** vysokorychlostní WiFi v celém hotelu.

PLATEBNÍ KARTY VISA, EC/MC.

WEB www.mitsishotels.com

ALL INCLUSIVE

- *Snídaně formou bufetu (06.30–10.30 hod.)*
- *Oběd formou bufetu (12.30–14.30 hod.)*
- *Večeře formou bufetu (18.30–21.30 hod.), včetně show cooking*
- *Možnost objednání obědových balíčků na cestu při celodenních výletech*
- *Cukrárna (10.00–02.00 hod.)*
- *Pizza koutek na pláži (10.30–18.00 hod.)*
- *Lehké občerstvení (sendviče, párek v rohlíku) a zmrzlina*
- *Nealkoholické a alkoholické nápoje (do 24.00 hod.)*
- *Bar na pláži včetně pizzy (10.00–18.00 hod., v červenci a srpnu 10.00–24.00 hod.)*

















Hotel Akti Palace Resort & Spa ★★★★★

TripAdvisor 4,0
TripAdvisor 895 hodnotících

REZERVUJTE IHNED:

PLATINIUM | U NÁS EXKLUZIVNĚ | WiFi ZDARMA | DO 14 LET

PROČ PRÁVĚ SEM?

- *Program ultra all inclusive*
- *S all inclusive, 3 tematické restaurace*
- *Přímo u dlouhé pláže*
- *Prostorné mezonety až pro 5 osob*

Transfer z letiště: **cca 40 minut**
Pláž: **písečnooblázková cca 20 m od hotelu**
Lehátka a slunečníky na pláži: **zdarma**
Dítě: **zcela zdarma**

POLOHA 4 km od městečka Kardamena s bary, obchody a přístavem, vzdálenost od města Kos cca 30 km.
VYBAVENÍ V hlavní budově vstupní hala s recepcí, restaurace včetně tematických (řecká, rybí, asijská), bary, wellness & spa, amfiteátr, 15 vedlejších budov s malými bazény (14 × 4, hloubka 1,5 m). Venkovní bazén s jacuzzi (v blízkosti pláže), terasa na slunění s lehátky a slunečníky zdarma, osušky oproti kauci.
PLÁŽ Dlouhá písečná pláž s hrubým pískem (při vstupu do vody oblázky), oddělená od hotelu ojediněle využívanou slepou komunikací. Lehátka a slunečníky na pláži zdarma.
POPIS POKOJŮ DR: koupelna/WC (vysoušeč vlasů), TV/sat., lednička, trezor zdarma, balkon nebo terasa. **DRSV:** viz DR, výhled na moře. **DRSP:** viz DR, malý sdílený bazén pro 4 pokoje (v přízemí). Pouze pro osoby od 18 let. **FR:** viz DR, 1 místnost, prostornější, 33 m². **MZ:** viz DR, přízemí a oddělená ložnice v 1. patře, 45 m². **MZSV:** viz MZ, výhled na moře.
MAXIMÁLNÍ OBSAZENOST POKOJŮ
Dvoulůžkový pokoj (DR, DRSV) 👤👤👤 | 👤👤
Dvoulůžkový pokoj (DRSP) 👤👤👤 | 👤👤
Rodinný pokoj (FR) 👤👤👤👶 | 👤👤👶
Mezonet (MZ, MZSV) 👤👤👤👤👶 | 👤👤👤👶 | 👤👤👤👶 | 👤👶

STRAVOVÁNÍ Viz program ultra all inclusive.
SPORTOVNÍ NABÍDKA Zdarma: 2 tenisové kurty (osvětlení za poplatek), multifunkční hřiště na minifotbal a basketbal, fitness (od 18 let), aerobik, vodní pólo, nemotorizované vodní sporty (kánoe, šlapadla).
Za poplatek: vodní sporty na pláži (vodní lyže, skútry, vodní banán).
ZÁBAVA Animační programy u bazénu a na pláži hotelu Akti Beach Club. Večerní programy v amfiteátru.
PRO DĚTI Miniklub (4–12 let), baby klub (1–4 roky), animace pro děti. Dětská postýlka zdarma (na vyžádání).
OFICIÁLNÍ TŘÍDA De Luxe (★★★★★)
INTERNET Zdarma: WiFi na pokojích a v lobby.
PLATEBNÍ KARTY VISA, EC/MC.
WEB www.aktipalace.gr

WELLNESS & SPA

- *Moderní spa centrum o rozloze 450 m² včetně vnitřního vyhřívaného thalasso bazénu*
- *Vstup od 18 let*
- *Zdarma: vstup do bazénu a sauny*

ULTRA ALL INCLUSIVE

- *Snídaně formou bufetu (07.00–10.30 hod.)*
- *Oběd formou bufetu (12.30–14.30 hod.)*
- *Večeře formou bufetu včetně show cooking (19.00–22.00 hod.)*
- *Teplý a studený snack, saláty, dezerty (24 hodin denně)*
- *Tematické restaurace – řecká, asijská, rybí (nutná rezervace den předem, max. 1–2× za pobyt)*
- *Venkovní taverna u bazénu (10.00–18.00 hod.)*
- *Půlnoční snack – polévka a snack (23.00–05.00 hod.)*
- *Nealkoholické a alkoholické nápoje místní i mezinárodní výroby, řecká lahvová vína (10.00–00.30 hod.)*
- *Káva, pivo a víno (22.00–07.00 hod.)*
- *Káva, espreso, cappuccino, čaj*
- *Denně doplňovaný minibar (nealko, pivo a víno)*













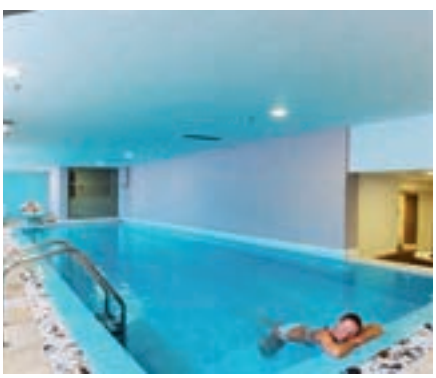



Hotel Carda Beach by Atlantica ★★★★★

TripAdvisor 4,0
TripAdvisor 1 455 hodnotících

ŘECKO > KOS > **KARDAMENA**

REZERVUJTE IHNED:

WiFi ZDARMA | DO 13 LET

PROČ PRÁVĚ SEM?

- *V pěší dostupnosti živého centra Kardameny*
- *Tematické restaurace*
- *Krásný výhled na moře od bazénu*
- *Moderní designový hotel*
- *Možnost ubytovat až 2 děti*

Transfer z letiště: **cca 40 minut**
Pláž: **písečná cca 30 m od hotelu**
Lehátka a slunečníky na pláži: **zdarma**
Dítě: **zcela zdarma**

POLOHA V klidné části Kardameny, centrum s tavernami, obchody a bary cca 1 km (cca 10 minut pěšky). Autobusová zastávka jen 50 m od hotelu (linkové spojení do města Kos).
VYBAVENÍ Recepce, restaurace s terasou, minimarket, bary, konferenční místnost. Ubytování v 17 dvoupatrových budovách rozložených kolem 2 bazénů s terasou na slunění s lehátky a slunečníky zdarma. K dispozici vnitřní bazén a jacuzzi zdarma.
PLÁŽ Dlouhá písečná pláž (při vstupu do vody oblázky) je oddělena pouze pobřežní nefrekventovanou komunikací, lehátka, slunečníky a osušky zdarma.
POPIS POKOJŮ **DR:** koupelna/WC (vysoušeč vlasů), individuální klimatizace, TV/sat., trezor, lednička (3× týdně doplněna nealkoholickými nápoji), set na přípravu kávy a čaje, balkon nebo terasa. **DRSV:** viz DR, výhled na moře za poplatek. **SU:** viz DR, 2 místnosti oddělené dveřmi. **SUSP:** 2 místnosti oddělené dveřmi, vstup do sdíleného bazénu.

MAXIMÁLNÍ OBSAZENOST POKOJŮ
Dvoulůžkový pokoj (DR, DRSV) 3 | 2+1 | 2+2
Suite (SU, SUSP) 4 | 3+1 | 2+2+1 | 2+2
STRAVOVÁNÍ Viz program all inclusive.
SPORTOVNÍ NABÍDKA **Zdarma:** stolní tenis, fitness, plážový volejbal. **Za poplatek:** biliár.
ZVLÁŠTNOSTI Za poplatek vstup do aquaparku v sousedním hotelu.
PRO DĚTI Možnost vstupu do aquaparku sousedního sesterského hotelu za poplatek. Dětská postýlka zdarma (na vyžádání).
OFICIÁLNÍ TŘÍDA De Luxe (★★★★★)
INTERNET **Zdarma:** WiFi v lobby.
Za poplatek: WiFi na pokojích.
PLATEBNÍ KARTY VISA, MC, AMEX, Diners Club.
WEB www.cardabeachhotel.gr

WELLNESS & SPA

- *Kvalitní wellness centrum*
- *Vstup od 18 let*
- ***Zdarma:** vnitřní bazén, jacuzzi, sauna*
- ***Za poplatek:** masáže, kosmetika, zkrášlující kúry*

ALL INCLUSIVE

- *Snídaně formou bufetu (07.30–10.30 hod.)*
- *Oběd formou bufetu (12.30–14.30 hod.)*
- *Večeře formou bufetu (19.00–21.30 hod.)*
- *Studený a teplý snack (11.00–14.00 a 14.30–18.00 hod.)*
- *Nealkoholické a alkoholické nápoje místní výroby (10.30–23.00 hod.)*
- *Káva, cappuccino a espreso po celý den*
- *Zmrzlina (14.00–16.00 hod.)*
- *Dvě tematické restaurace à la carte: italská a čínská (19.30–21.30 hod., nutno rezervovat na recepci den předem)*



Dvoulůžkový pokoj





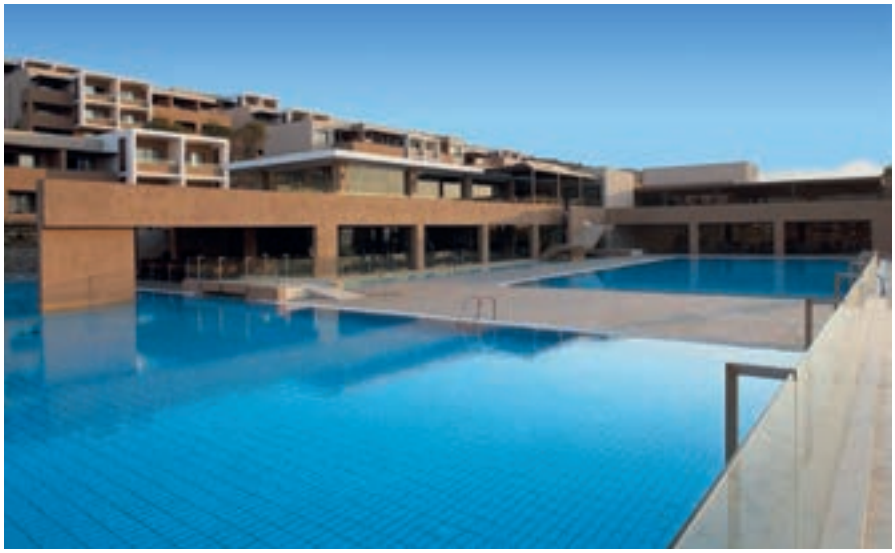





Hotel Grand Blue Beach ★★★★★

4,5
TripAdvisor 461 hodnotících

REZERVUJTE IHNED:

WiFi ZDARMA | DO 12 LET

PROČ PRÁVĚ SEM?

- *V pěší dostupnosti živého centra Kardameny*
- *Krásný výhled na moře od bazénu*
- *Prostorné rodinné pokoje*

Transfer z letiště: **cca 40 minut**
Pláž: **písečná cca 30 m od hotelu**
Lehátka a slunečníky na pláži: **za poplatek**
Dítě: **zcela zdarma**

POLOHA Hotel (otevřen 2013) v klidné části Kardameny, centrum s tavernami, obchody a bary cca 1 km (cca 10 minut pěšky). Autobusová zastávka cca 150 m od hotelu (linkové spojení do města Kos, vzdálenost 23 km).
VYBAVENÍ Recepce, 2 restaurace (Mediterra – středomořská a řecká kuchyně, Panorama – mezinárodní kuchyně), bar, bar u bazénu. V zahradě 3 bazény s lehátky a slunečníky zdarma.
PLÁŽ Dlouhá písečná pláž (při vstupu do vody oblázky) je oddělena pouze pobřežní nefrekventovanou komunikací, lehátka a slunečníky za poplatek, osušky zdarma.
POPIS POKOJŮ DR: koupelna/WC (vysoušeč vlasů, župan), klimatizace, trezor, TV/sat., telefon, rychlovarná konvice, balkon nebo terasa. **DRSV:** viz DR, výhled na moře. **DRSVX:** viz DR, designové pokoje, superior kvalita postele a povlečení, možnost výběru polštáře, kávovar, výhled na moře. **FR1:** viz DR, 2 dveřmi oddělené místnosti.
MAXIMÁLNÍ OBSAZENOST POKOJŮ
Dvoulůžkový pokoj (DR, DRSV) **iii** | **iiᵗ** | **iᵗ**
Dvoulůžkový pokoj (DRSVX) **iii** | **iiᵗ**
Rodinný pokoj (FR) **iiii** | **iiiᵗ** | **iiᵗᵗ**
STRAVOVÁNÍ Viz program all inclusive.
ZÁBAVA Bohatý animační program. Možnost nákupů a zábavy cca 1 km od hotelu.
PRO DĚTI Dětský bazén, dětská postýlka zdarma (na vyžádání).
OFICIÁLNÍ TŘÍDA De Luxe (★★★★★)
INTERNET Zdarma: WiFi v lobby.
PLATEBNÍ KARTY VISA, EC/MC.
WEB www.grandbluehotel.gr

WELLNESS & SPA

- *Aegeo Spa*
- *Vstup od 18 let*
- ***Zdarma:** 15minutová konzultace*
- ***Za poplatek:** různé druhy procedur*

ALL INCLUSIVE

- *Snídaně formou amerického bufetu (07.00–10.00 hod.)*
- *Oběd formou bufetu (12.30–14.30 hod.)*
- *Večeře formou bufetu včetně show cooking (19.00–21.30 hod.)*
- *Teplý a studený snack (10.00–18.00 hod.)*
- *Nealkoholické a alkoholické nápoje místní výroby, káva a čaj (10.00–23.00 hod.)*



Rodinný pokoj













Hotel Atlantica Porto Bello Royal ★★★★

4,5
TripAdvisor 2 443 hodnotících

REZERVUJTE IHNED:

WiFi ZDARMA | DO 13 LET

PROČ PRÁVĚ SEM?

- *All inclusive včetně tematických restaurací*
- *13 bazénů s mořskou vodou*
- *Hotel umístěný v klidném prostředí přímo u dlouhé písečné pláže, avšak pouhé 3 km od střediska Kardamena*

Transfer z letiště: **cca 40 minut**
Pláž: **písečná cca 50 m od hotelu**
Lehátka a slunečníky na pláži: **zdarma**
Dítě: **zcela zdarma**

POLOHA Cca 3 km od střediska Kardamena (bezplatný hotelový bus).
VYBAVENÍ Vstupní hala s recepcí, 418 luxusních pokojů a suite, hlavní restaurace, tematické restaurace (středomořská, italská, asijská, řecká, ...), bary, vnitřní bazén a jacuzzi (pro osoby starší 18 let), minimarket, spa centrum. Venku 13 bazénů s mořskou vodou, terasa na slunění s lehátky a slunečníky zdarma, bar u bazénu i na pláži, privátní marina.
PLÁŽ Dlouhá písečná pláž, lehátka a slunečníky zdarma, osušky oproti kauci. Pláž je oddělena pouze málo frekventovanou slepou silnicí (možno využít podchod).
POPIS POKOJŮ **DR:** koupelna/WC (vysoušeč vlasů), individuální klimatizace, TV/sat., lednička, trezor. **DRP:** viz DR, mohou být situovány v méně příznivé poloze. **DRSV:** viz DR, výhled na moře. **DRSP:** viz DR, sdílený bazén. **JS:** viz DR, dveřmi oddělený obývací pokoj a ložnice. **SU:** viz DR, dvě oddělené místnosti.

MAXIMÁLNÍ OBSAZENOST POKOJŮ
Dvoulůžkový pokoj (DR, DRP, DRSV, DRSP) 3 | 2+1 | 2+2
Junior suite (JS) 3+1 | 2+2+1 | 2+2
Suite (SU) 4 | 3+1 | 2+2+1 | 2+2
STRAVOVÁNÍ Viz program all inclusive.
SPORTOVNÍ NABÍDKA **Zdarma:** plážový volejbal, vodní pólo, gymnastika, step aerobik, šipky, jacuzzi, tenisové kurty (do 19.00 hod.), stolní tenis, fitness (od 18 let); v rámci programu all inclusive je možno provozovat vodní sporty, např. šlapadla, kánoe. **Za poplatek:** půjčovna kol.
ZÁBAVA Různé zábavné programy každý večer, každý týden je pořádán řecký večer s živou hudbou a ukázkou folklorních tanců (v hlavní sezoně).
PRO DĚTI Možnost využití aquaparku v sousedním sesterském hotelu za poplatek. Program pro děti, dětský bazén s mořskou vodou, skluzavky pro nejmenší (chobotnice).
PRO HANDICAPOVANÉ Na vyžádání 4 dvoulůžkové pokoje přizpůsobené pro handicapované klienty.
OFICIÁLNÍ TŘÍDA De Luxe (★★★★★)
INTERNET **Zdarma:** WiFi ve veřejných prostorách.
PLATEBNÍ KARTY VISA, EC/MC, AMEX.
WEB www.atlanticahotels.com

ALL INCLUSIVE

- *Snídaně formou bufetu (07.30–10.00 hod.)*
- *Pozdní snídaně (10.00–11.00 hod.)*
- *Oběd (12.30–14.00 hod.) a večeře formou bufetu s show cooking (19.00–21.30 hod.)*
- *Občerstvení (11.30–17.00 hod.)*
- *Pozdní snack, polévka, sendviče, čerstvé ovoce, sladkosti (23.30–00.30 hod.)*
- *Alkoholické nápoje – točené pivo, sudové víno, long drinky a nealkoholické nápoje (10.00–01.00 hod.)*
- *Cukrárna (12.00–22.00 hod.)*
- *V následujících restauracích možnost rezervace den předem (do 18.00 hod.): řecká taverna – oběd formou bufetu s show cooking; středomořská restaurace – oběd formou bufetu s show cooking; italská restaurace – večeře formou bufetu s italskými specialitami; asijská restaurace – večeře formou výběru z jídel asijské kuchyně*



Dvoulůžkový pokoj





Aquapark v sousedním hotelu







Hotel Atlantica Belvedere Resort & Spa ★★★★★

4,0
TripAdvisor 1 004 hodnotících

ŘECKO > KOS > **KARDAMENA**

REZERVUJTE IHNED:

PLATINIUM | 16+ | WiFi ZDARMA

PROČ PRÁVĚ SEM?

- *Luxusní hotel v italském stylu*
- *Pro nejnáročnější klienty*
- *Přímo u dlouhé písečné pláže*
- *5 minut jízdy od živého centra*
- *Fascinující výhled na ostrov Nissyros*

Transfer z letiště: **cca 45 minut**
Pláž: **písečná cca 50 m od hotelu**
Lehátka a slunečníky na pláži: **zdarma**
Pouze pro dospělé osoby

POLOHA Cca 3 km od střediska Kardamena s mnoha tavernami, bary, obchody a menším přístavem, 35 km od města Kos.
VYBAVENÍ Ex hotel Helona Resort, hlavní budova a viladomy, recepce, restaurace, minimarket, taverna, bary, konferenční místnosti, vnitřní vyhřívaný bazén, 15 venkovních bazénů s terasami na slunění s lehátky, slunečníky a osuškami zdarma.
PLÁŽ Písečná pláž u hotelu, lehátka, slunečníky a osušky zdarma.
POPIS POKOJŮ DR: koupelna/WC (vysoušeč vlasů), individuální klimatizace, telefon, minibar nebo miniledničká, TV/sat., trezor, rychlovarná konvice, balkon nebo terasa.
DRSV: viz DR, prostornější, výhled na moře. **DRSP/DRSVSP:** viz DR/DRSV, přímý vstup do sdíleného bazénu.
MAXIMÁLNÍ OBSAZENOST POKOJŮ
Dvoulůžkový pokoj (DR, DRSP, DRSV, DRSVSP) iii | ii

STRAVOVÁNÍ Snídaně formou amerického bufetu, večeře formou bufetu včetně show cooking. Možnost dokoupení programu all inclusive.
SPORTOVNÍ NABÍDKA Zdarma: tenisový kurt (osvětlení za poplatek), stolní tenis, plážový volejbal, šipky, aerobik. **Za poplatek:** windsurfing.
ZÁBAVA Živá hudba.
PRO DĚTI Dětský bazén, dětské hřiště, miniklub. Dětská postýlka zdarma (na vyžádání).
PRO HANDICAPOVANÉ Na vyžádání několik pokojů přizpůsobených pro handicapované klienty.
OFICIÁLNÍ TŘÍDA De Luxe (★★★★★)
INTERNET Zdarma: WiFi v lobby a na pokojích.
PLATEBNÍ KARTY VISA, EC/MC.
WEB www.helona-resort.com

WELLNESS & SPA

- *Za poplatek: léčebné procedury, aromaterapie, sauna, turecké lázně, fitness, relaxační procedury*

ALL INCLUSIVE

- *Snídaně formou bufetu (07:00–10.30 hod.)*
- *Kontinentální snídaně (10.30–11.00 hod.)*
- *Oběd formou bufetu (12.30–14.30 hod.)*
- *Oběd v à la carte restauraci (12.30–14.30 hod., nutná rezervace)*
- *Snack v baru u bazénu (11.00–17.00)*
- *Odpolední káva a zákusek*
- *Večeře formou bufetu včetně "show cooking" (18.30–21.30 hod.)*
- *Večeře v à la carte restauraci (18.30–21.30 hod., nutná rezervace)*
- *Nealkoholické a alkoholické nápoje místní výroby (10.00–01.00 hod.)*









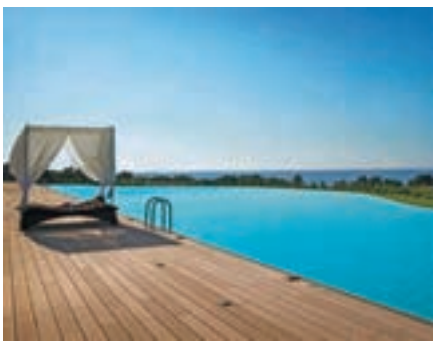







Hotel Atlantica Beach Resort ★★★★

4,5
TripAdvisor 1 143 hodnotících

REZERVUJTE IHNED:

WiFi ZDARMA | DO 13 LET

PROČ PRÁVĚ SEM?

- *Vhodné pro rodiny s dětmi*
- *Kvalitní servis a vynikající stravování*
- *Program all inclusive*
- *U písečné pláže v udržované zahradě*

Transfer z letiště: **cca 45 minut**
Pláž: **písečná cca 500 m od hotelu**
Lehátka a slunečníky na pláži: **zdarma**
Dítě: **zcela zdarma**

POLOHA Cca 4 km od centra střediska Kardamena, kde se nacházejí nákupní a zábavní možnosti a přístav. Hlavní město Kos je vzdáleno 35 km.
VYBAVENÍ Ex hotel Lakitira Resort. Hlavní budova a přilehlé budovy (ubytování rozděluje recepce). Vstupní hala s recepcí, vnitřní a venkovní restaurace, bary včetně baru u bazénu a na pláži, TV místnost, minimarket, kadeřnictví. V zahradě 2 bazény, terasa na slunění s lehátky a slunečníky zdarma, osušky za poplatek.
PLÁŽ Přímo u krásné dlouhé písečné pláže, lehátka, slunečníky a osušky zdarma. Bar na pláži.
POPIS POKOJŮ DR: koupelna/WC (vysoušeč vlasů), klimatizace, LCD TV/sat., minilednička, rychlovarná konvice, telefon, balkon nebo terasa. **DRSV:** viz DR, výhled na moře. **SUF:** viz DR, ložnice, dětský pokoj (oddělený posuvnými dveřmi), terasa nebo balkon, cca 28 m².

MAXIMÁLNÍ OBSAZENOST POKOJŮ
Dvoulůžkový pokoj (DR, DRSV) 🛏 | 🛏
Rodinná suite (SUF) 🛏🧒 | 🛏🧒🧒
STRAVOVÁNÍ Viz program all inclusive.
SPORTOVNÍ NABÍDKA Zdarma: 11× tenisový kurt (nutná rezervace), plážový volejbal, fotbalové hřiště (5 × 5), stolní tenis, aerobik (cvičební programy na vyžádání).
Za poplatek: windsurfing, kánoe, kurzy potápění.
ZVLÁŠTNOSTI Animační programy.
PRO DĚTI Miniklub, dětský bazén (0,4 m), hřiště. Dětská postýlka zdarma (na vyžádání).
OFICIÁLNÍ TŘÍDA A (★★★★)
INTERNET Zdarma: WiFi ve veřejných prostorách a na pokojích.
PLATEBNÍ KARTY VISA, EC/MC, AMEX.
WEB www.atlanticahotels.com

ALL INCLUSIVE

- *Snídaně formou bufetu (07.00–10.30 hod.)*
- *Oběd formou bufetu včetně show cooking v hlavních restauracích Terrace a Ruby (12.30–14.30 hod.)*
- *Večeře formou bufetu (18.30–21.30 hod.)*
- *Italská restaurace à la carte The Tratorria di Mauro (18.30–21.30 hod., nutná rezervace, 1× za pobyt)*
- *Řecká taverna (18.30–21.30 hod., nutná rezervace, 1× za pobyt)*
- *Bar na pláži (10.00–23.00 hod., 12.30–17.00 hod. teplý a studený snack včetně zmrzliny)*
- *Bar u bazénu (10.00–24.00 hod., 12.30–18.00 hod. teplý a studený snack včetně zmrzliny)*
- *Alkoholické nápoje včetně koktejlů, nealkoholické nápoje (10.00–24.00 hod.)*



Suite











Hotel Aegean Village ★★★★

REZERVUJTE IHNED:

WiFi ZDARMA | DO 13 LET

PROČ PRÁVĚ SEM?

- *Kvalitní hotel se stálou klientelou*
- *Pro dítě pobyt zdarma*
- *Hotel umístěný v blízkosti obchodů, restaurací a možností zábavy (cca 10 minut pěšky)*
- *Přímo u dlouhé pláže*

Transfer z letiště: **cca 40 minut**
Pláž: **písečná cca 50 m od hotelu**
Lehátka a slunečníky na pláži: **za poplatek**
Dítě: **zcela zdarma**

POLOHA Hotel s krásným výhledem na moře, ve svahu, pouhých 10 minut chůze od letoviska Kardamena v jihovýchodní části ostrova Kos.
VYBAVENÍ Hlavní budova, vstupní hala s recepcí, TV místnost, restaurace, bar, konferenční prostory, vnitřní bazén a přilehlé budovy. V udržované zahradě 2 bazény (jeden olympijský), terasy na slunění s lehátky a slunečníky zdarma.
PLÁŽ Dlouhá písečná pláž (při vstupu do vody oblázky) pouze přes pobřežní nefrekventovanou silnici, lehátka, slunečníky a osušky za poplatek.
POPIS POKOJŮ **DRSV:** koupelna/WC, individuální klimatizace, TV/sat., telefon s přímou volbou, minilednička, trezor za poplatek, balkon nebo terasa, výhled na moře. **FRSV:** viz DRSV, oddělená ložnice.
MAXIMÁLNÍ OBSAZENOST POKOJŮ
Dvoulůžkový pokoj (DRSV) | |
Rodinný pokoj (FRSV)

STRAVOVÁNÍ Snídaně a večeře formou bufetu.
SPORTOVNÍ NABÍDKA **Zdarma:** plážový volejbal, vodní pólo, šipky, aerobik. **Za poplatek:** vodní sporty na pláži, sauna, fitness, tenisové kurty s možností osvětlení, minigolf, biliár.
ZÁBAVA Denní animační program (aquaaerobik, aerobik).
PRO DĚTI Dětské hřiště, miniklub, minidisko, dětské brouzdaliště.
PRO HANDICAPOVANÉ Na vyžádání 5 pokojů přizpůsobených pro handicapované klienty.
OFICIÁLNÍ TŘÍDA A (★★★★)
INTERNET **Zdarma:** WiFi v celém hotelu.
PLATEBNÍ KARTY VISA, EC/MC, AMEX.
WEB www.aegeanvillage.com









Hotel Asteras Resort ★★★★

3,5
TripAdvisor 611 hodnotících

REZERVUJTE IHNED:

WiFi ZDARMA | DO 12 LET

PROČ PRÁVĚ SEM?

- *Program all inclusive*
- *Hotel umístěný v blízkosti obchodů, restaurací a možností zábavy (cca 15 minut pěšky)*
- *U bazénu 2 velké tobogany*
- *Cenově výhodná nabídka*

Transfer z letiště: **cca 40 minut**
Pláž: **písečná cca 150 m od hotelu**
Lehátka a slunečníky na pláži: **za poplatek**
Dítě: **zcela zdarma**

POLOHA Klidné místo, pěší dostupnost živého centra městečka Kardamena se spoustou restaurací, barů, obchodů a s přístavem (2 km, cca 15 minut pěšky).
VYBAVENÍ Hlavní budova a přilehlé budovy v zahradě, recepce, restaurace, bar, minimarket. Venku bazén s oddělenou částí pro děti včetně 2 velkých toboganů, terasa na slunění s lehátky a slunečníky zdarma.
PLÁŽ Písečná pláž cca 150 m od hotelu, při vstupu do vody jemné oblázky. Lehátka a slunečníky za poplatek, osušky oproti kauci.
POPIS POKOJŮ **DR:** koupelna/WC (vysoušeč vlasů), klimatizace (zdarma 1. 6. – 30. 9.), telefon, TV/sat., trezor za poplatek, miniledničkа, balkon nebo terasa. **FR:** viz DR, 1 místnost, prostornější, patrová postel pro děti.
MAXIMÁLNÍ OBSAZENOST POKOJŮ
Dvoulůžkový pokoj (DR) | |
Rodinný pokoj (FR)

STRAVOVÁNÍ Viz program all inclusive.
SPORTOVNÍ NABÍDKA **Zdarma:** plážový volejbal, šipky, stolní tenis a tenis. **Za poplatek:** vodní sporty na pláži.
ZÁBAVA V centru letoviska množství restaurací, taveren, barů a obchůdků, přístav, odkud vyplouvají lodě na blízký sopečný ostrov Nissyros.
PRO DĚTI Dětský bazén, 2 tobogany u bazénu, hřiště, miniklub (4–12 let). Dětská postýlka zdarma (na vyžádání).
OFICIÁLNÍ TŘÍDA A (★★★★)
INTERNET **Zdarma:** WiFi v lobby.
PLATEBNÍ KARTY VISA, EC/MC.
WEB www.asterasresort.gr

ALL INCLUSIVE

- *Snídaně formou bufetu (07.30–10.00 hod.)*
- *Oběd formou bufetu (12.30–14.00 hod.)*
- *Večeře formou bufetu (19.00–21.30 hod.)*
- *Odpolední káva a čaj (16.00–17.00 hod.)*
- *Snack (11.00–12.00 a 14.30–16.00 hod.)*
- *Vybrané místní alkoholické a nealkoholické nápoje (10.00–22.00 hod.)*
- *Zmrzlina pro děti (14.00–16.00 hod.)*







Funtazie klub Evripides Village Beach ★★★★

3,5
TripAdvisor 408 hodnotících

ŘECKO > KOS > **KARDAMENA**

REZERVUJTE IHNED:

U NÁS EXKLUZIVNĚ | DO 14 LET

PROČ PRÁVĚ SEM?

- *Prostorná apartmá pro 5 osob*
- *V udržované zahradě*
- *Živé centrum Kardameny cca 2,5 km*

Transfer z letiště: **cca 40 minut**
Pláž: **písečnooblázková cca 150 m od hotelu**
Lehátka a slunečníky na pláži: **za poplatek**
Dítě: **zcela zdarma**

POLOHA Menší komplex 5 budov v prostorné a udržované zahradě na okraji střediska Kardamena. Centrum střediska Kardamena s mnoha tavernami, bary, obchody a menším přístavem cca 2,5 km. Nejbližší lékárna v Kardameně, nemocnice ve městě Kos. Hlavní město Kos cca 26 km. Vodní svět aquapark Lido Water Park poblíž Mastichari (cca 25 km).
VYBAVENÍ Vstupní hala s recepcí (trezor za poplatek), hlavní restaurace s terasou, bary včetně baru u bazénu, minimarket, obchod se suvenýry, TV místnost. Dva bazény s terasou na slunění, lehátka a slunečníky u bazénu zdarma, osušky oproti kauci.
PLÁŽ Dlouhá písečnooblázková pláž (při vstupu do moře oblázky – doporučujeme boty do vody), je oddělena od hotelu místní málo frekventovanou komunikací, dle polohy pokoje vzdálenost 100–150 m. Lehátka a slunečníky na pláži za poplatek.
POPIS POKOJŮ **DR:** koupelna/WC (vysoušeč vlasů), klimatizace, minilednička, balkon nebo terasa. **DRSV:** viz DR, výhled na moře, velikost cca 20 m². **DRR:** viz DR, prostornější, velikost cca 25 m². **FRI:** viz DRR, prostornější, 2× manželská postel. **AP:** viz DR, obývací pokoj kombinovaný s kuchyňským koutem a oddělená ložnic, velikost cca 35 m².
MAXIMÁLNÍ OBSAZENOST POKOJŮ
Dvoulůžkový pokoj (DR, DRSV) 🧍🧍 | 🧍🧒
Dvoulůžkový pokoj (DRR) 🧍🧍🧒
Rodinný pokoj (FR) 🧍🧍🧒🧒
Apartmá (AP) 🧍🧍🧍🧍🧍 | 🧍🧍🧍🧍🧒 | 🧍🧍🧍🧒🧒 | 🧍🧍🧍🧒🧒🧒 | 🧍🧒🧒
STRAVOVÁNÍ Viz program all inclusive.
SPORTOVNÍ NABÍDKA **Za poplatek:** vodní sporty na pláži, biliár.
ZÁBAVA BBQ řecké večery (nepravidelně). Živá hudba 1× týdně. V centru střediska Kardamena taverny, bary, obchody a přístav.
PRO DĚTI Dětský bazén, dětské hřiště, dětská postýlka (na vyžádání).
OFICIÁLNÍ TŘÍDA A (★★★★)
včetně úhrady pobytové taxy.
INTERNET **Za poplatek:** WiFi v lobby a na pokojích.
PLATEBNÍ KARTY VISA, EC/MC.
WEB www.evripidesvillage.com

ALL INCLUSIVE

- *Snídaně formou bufetu (07.30–10.00 hod.)*
- *Oběd formou bufetu (12.30–14.00 hod.)*
- *Večeře formou bufetu (19.00–21.00 hod.)*
- *Dopolední snack (11.00–12.30 hod.)*
- *Káva, čaj a zákusky (10.00–19.00 hod.)*
- *Odpolední snack (17.00–18.30 hod.)*
- *Nealkoholické a alkoholické nápoje místní výroby (10.00–23.00 hod.)*







Dvoulůžkový pokoj DR





Rodinný pokoj FR









Hotel Cleopatra Superior ★★★

TripAdvisor 4,5
TripAdvisor 546 hodnotících

REZERVUJTE IHNED:

WiFi ZDARMA | DO 13 LET

PROČ PRÁVĚ SEM?

- *Výhodná poloha v blízkosti centra a pláže*
- *Menší hotel s příjemnou atmosférou*
- *V blízkosti obchody, taverny a bary*

Transfer z letiště: **cca 40 minut**
Pláž: **písečnooblázková cca 150 m od hotelu**
Lehátka a slunečníky na pláži: **za poplatek**
Dítě: **letenka zdarma**

POLOHA Pouhých 500 m od živého centra Kardameny s mnoha tavernami, bary a obchůdky. Hlavní město Kos cca 28 km.
VYBAVENÍ Vstupní hala s recepcí, restaurace, bar, bazén, malý dětský bazén, terasa na slunění, lehátka a slunečníky zdarma.
PLÁŽ Písečnooblázková pláž cca 150 m od hotelu. Lehátka a slunečníky za poplatek.
POPIS POKOJŮ **DR:** koupelna/WC (vysoušeč vlasů), TV/sat., klimatizace za poplatek, trezor za poplatek, miniledničká, balkon nebo terasa. **DRS:** viz DR, prostornější, novější vybavení. **FR:** viz DR, jedna prostornější místnost.
MAXIMÁLNÍ OBSAZENOST POKOJŮ
Dvoulůžkový pokoj (DR, DRS) 👤👤 | 👤
Rodinný pokoj (FR, FRSS) 👤👤👤 | 👤👤👶 | 👤👤👶👶
STRAVOVÁNÍ Snídaně formou kontinentálního bufetu. Večeře výběrem z menu v taverně cca 100 m.
SPORTOVNÍ NABÍDKA **Zdarma:** stolní tenis, fitness. **Za poplatek:** biliár.
ZÁBAVA Nákupní a zábavní možnosti v blízkém centru hlavního města Kos cca 500 m.

PRO DĚTI Malý dětský bazén, dětská postýlka zdarma (na vyžádání).
OFICIÁLNÍ TŘÍDA B (★★★)
INTERNET **Zdarma:** WiFi v celém hotelu.
PLATEBNÍ KARTY VISA, EC/MC.
WEB www.cleopatrahotels.com









Hotel Kris Mari ★★★

REZERVUJTE IHNED:

WiFi ZDARMA | DO 13 LET

PROČ PRÁVĚ SEM?

- *Výhodná poloha v blízkosti centra a pláže*
- *Menší hotel s příjemnou atmosférou*
- *V blízkosti obchody, taverny a bary*

Transfer z letiště: **cca 40 minut**
Pláž: **písečnooblázková cca 150 m od hotelu**
Lehátka a slunečníky na pláži: **za poplatek**
Dítě: **letenka zdarma**

INTERNET Zdarma: WiFi v lobby.
PLATEBNÍ KARTY VISA, EC/MC.
WEB www.cleopatrahotels.com

POLOHA Pouhých 500 m od živého centra Kardameny s mnoha tavernami, bary a obchůdky. Hlavní město Kos cca 28 km.
VYBAVENÍ Vstupní hala s recepcí, restaurace, bar, bazén, terasa na slunění, lehátka a slunečníky zdarma.
PLÁŽ Písečnooblázková pláž cca 150 m od hotelu. Lehátka a slunečníky za poplatek.
POPIS POKOJŮ DR: koupelna/WC (vysoušeč vlasů), TV/sat., klimatizace za poplatek, trezor za poplatek, miniledničky, balkon nebo terasa. **DRS:** viz DR, prostornější, novější vybavení.
MAXIMÁLNÍ OBSAZENOST POKOJŮ
Dvoulůžkový pokoj (DR, DRS) 3 | 2+1 | 2
STRAVOVÁNÍ Snídaně formou kontinentálního bufetu. Večeře výběrem z menu v taverně cca 100 m
SPORTOVNÍ NABÍDKA Zdarma: stolní tenis, fitness. **Za poplatek:** biliár.
ZÁBAVA Nákupní a zábavní možnosti v blízkém centru hlavního města Kos cca 500 m.
PRO DĚTI Dětská postýlka zdarma (na vyžádání).
OFICIÁLNÍ TŘÍDA B (★★★)









Hotel Ikos Aria ★★★★★

5,0
TripAdvisor 529 hodnotících

ŘECKO > KOS > **KEFALOS**

REZERVUJTE IHNED:

PLATINIUM · WiFi ZDARMA · DO 12 LET

PROČ PRÁVĚ SEM?

- *Unikátní nový hotel 2019*
- *7 tematických restaurací*
- *Výběr kvalitních vín*
- *Bohatý sportovní program*

Transfer z letiště: **cca 30 minut**
Pláž: **písečnooblázková u hotelu**
Lehátka a slunečníky na pláži: **zdarma**
Dítě: **zcela zdarma**

POLOHA V klidné lokalitě na jihozápadním pobřeží. Centrum střediska Kefalos s několika obchůdky a tavernami cca 1 km.
VYBAVENÍ Luxusní hotelový komplex s 373 pokoji. Vstupní hala s recepcí, 7 à la carte restaurací (řecká, orientální, italská, francouzská, španělská, mezinárodní a lokální koská), hlavní restaurace, většina menu připravovaná podle receptů michelinského šéfkuchaře, 7 barů, 2 hlavní bazény, 1 výběrový de luxe bazén, bazén pouze pro dospělé, vnitřní spa bazén, dětský bazén, terasy na slunění s lehátky, slunečníky a osuškami zdarma.
PLÁŽ 850 m dlouhá písečnooblázková pláž u hotelu. Lehátka, slunečníky a osušky zdarma. Plážový servis (ovoce, snacky a nápoje k lehátku).
POPIS POKOJŮ **DR:** koupelna/WC (vysoušeč vlasů), TV/sat., klimatizace, minibar, panoramatické okno a privátní balkon nebo terasa. **DRSV:** viz DR, výhled na moře. **DRS:** viz DR, designové pokoje. **DRSVS:** viz DRS, výhled na moře. **JSSV:** viz DR, výhled na moře, prostornější (cca 40 m²). **SUSVPP:** viz DRSV, oddělená ložnice a obývací část, privátní bazén.

MAXIMÁLNÍ OBSAZENOST POKOJŮ
Dvoulůžkový pokoj (DR, DRSV) i | i
Dvoulůžkový pokoj (DRS, DRSVS) i | i | i
Junior suite (JSSV) i | i | i
Suite (SUSVPP) i | i
STRAVOVÁNÍ Viz program ultra all inclusive.
SPORTOVNÍ NABÍDKA **Zdarma:** 4 tenisové kurty, basketbal, plážový volejbal, kánoe (20 minut denně), fitness, úvodní lekce potápění, minifotbal, horská kola, šlapadla (20 minut denně), paddleboard (20 minut denně), pilates, chůze po pláži, vodní pólo, windsurfing (1 hodina za pobyt, vyžadována licence), zumba. **Za poplatek:** katamarán, fotbalová akademie, privátní jachta, potápění, tenisová akademie, vodní lyžování, windsurfingová akademie.
ZÁBAVA Bohatý denní a večerní animační program. Show, živá hudba, plážové party. Zapůjčení auta na 1 den zdarma
PRO DĚTI Dětské kluby provozovány dle britských standardů, dětský bazén s vodními atrakcemi, miniclub (4–12 let), teen club (13–17 let), fotbalová akademie za poplatek. Dětská postýlka (na vyžádání).
OFICIÁLNÍ TŘÍDA De Luxe (★★★★★)
INTERNET **Zdarma:** WiFi ve veřejných prostorách a na pokojích.
PLATEBNÍ KARTY VISA, EC/MC.
WEB www.ikosresorts.com

WELLNESS & SPA

- *Zdarma: vyhřívaný bazén s jacuzzi, fitness, sauna od 16 let*
- *Za poplatek: kadeřnictví, nehtové studio*

ULTRA ALL INCLUSIVE

- *Snídaně, oběd a večeře formou bohatého bufetu*
- *7 à la carte restaurací (řecká, orientální, italská, francouzská, španělská, mezinárodní a lokální koská)*
- *Nealkoholické a alkoholické nápoje místní i zahraniční výroby, koktejly (09.00–02.00 hod.)*
- *Denně doplňovaný minibar*
- *Servis u lehátek u bazénu a u moře (ovoce, snack a nápoje k lehátku)*
- *Možnost využít speciálně vybrané lokální restaurace mimo resort (nutná rezervace)*







Suita s privátním bazénem





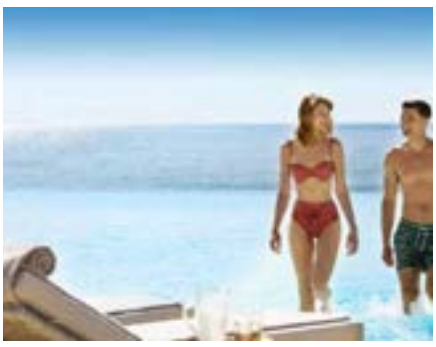

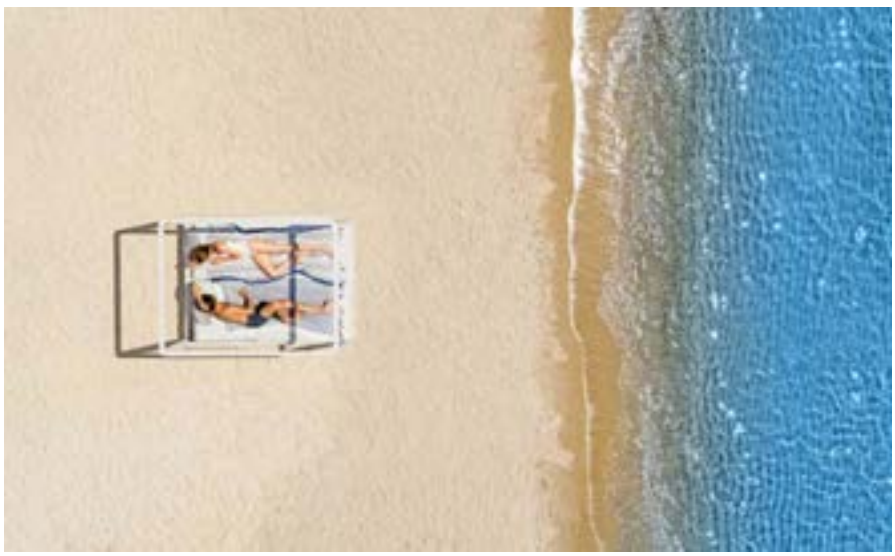





Hotel Blue Lagoon Village ★★★★★

TripAdvisor 4,5
TripAdvisor 1 889 hodnotících

REZERVUJTE IHNED:

PLATINIUM · WiFi ZDARMA · DO 13 LET

PROČ PRÁVĚ SEM?

- *Zábavní park u hotelu včetně vodního parku, toboganů, skluzavek a lanového centra*
- *Přímo u dlouhé písečné pláže*
- *Velmi kvalitní program all inclusive*
- *8 tematických restaurací, cukrárna*

Transfer z letiště: **cca 45 minut**
Pláž: **písečná u hotelu**
Lehátka a slunečníky na pláži: **zdarma**
Dítě: **zcela zdarma**

POLOHA Mezi letovisky Kardamena a Kefalos. Středisko Kardamena s mnoha obchody, bary a přístavem cca 12 km. **VYBAVENÍ** Luxusní hotelový komplex. Vstupní hala s recepcí, 7 restaurací (hlavní restaurace s venkovní a vnitřní sekcí s výhledem na moře, čínská restaurace, italská restaurace, restaurace s celodenním provozem a grilem). Dále bar, supermarket, obchody, půjčovna aut, skútrů a kol za poplatek, několik bazénů (u bazénu ve zdravotním klubu možnost klimatizace/vyhřívání), jacuzzi s vodními tryskami, dětský bazén se skluzavkami, lehátka a slunečníky zdarma, bar u bazénu, swim-up bar. Hotelový lékař (na zavolání). **PLÁŽ** Dlouhá písečná pláž (pro vstup do vody doporučujeme obuv) s lehátky a slunečníky zdarma, osušky oproti kauci. Bar na pláži. **POPIS POKOJŮ** **DR/DRSV:** koupelna/WC (vysoušeč vlasů, župan), individuální klimatizace, telefon, TV/sat., minilednička, set na přípravu kávy a čaje, trezor. **FR/FRSV:** viz DR, 2 oddělené místnosti, 2× TV/sat., playstation oproti kauci. **JSSV:** viz DR, obývací pokoj s oddělenou ložnicí, v obývacím pokoji pohovka, v ložnici klasická manželská postel. **JSSVM:** viz DR, obývací pokoj, ložnice v patře, v obývacím pokoji pohovka, v ložnici klasická manželská postel. **SUPP:** viz DR, prostorná ložnice s manželskou postelí a oddělený obývací pokoj s pohovkou, vlastní terasa na slunění s lehátky a slunečníkem u privátního bazénu, CD/DVD přehrávač.

MAXIMÁLNÍ OBSAZENOST POKOJŮ
Dvoulůžkový pokoj (DR, DRSV) 3 | 2 | 2
Rodinný pokoj (FR, FRSV) 3 2 | 2 2
Junior suite (JSSV, JSSVM) 3 1 | 2 2 | 2 2
Suite (SUPP) 3 1 | 2 2 | 2 2

STRAVOVÁNÍ Viz program all inclusive. **SPORTOVNÍ NABÍDKA** **Zdarma:** fitness (od 16 let), dva tenisové kurty (osvětlení za poplatek), sportovní hřiště (minifotbal, fotbal, volejbal a basketbal, osvětlení za poplatek). **Za poplatek:** lanové centrum, centrum vodních sportů na pláži. **ZVLÁŠTNOSTI** Vodní svět pro děti i dospělé. Tobogany, skluzavky (dle výšky a věku), brouzdaliště s vodními atrakcemi pro nejmenší. **ZÁBAVA** Denní a večerní animační programy, amfiteátr. **PRO DĚTI** Miniklub, hřiště, tobogany a dětské vodní atrakce, internetový koutek, PC hry. Lanové centrum za poplatek. Dětská postýlka zdarma (na vyžádání). **PRO HANDICAPOVANÉ** Na vyžádání několik pokojů přizpůsobených pro handicapované klienty. **OFICIÁLNÍ TŘÍDA** De Luxe (★★★★★) **INTERNET** **Zdarma:** WiFi v celém hotelu. **Za poplatek:** internetový koutek.

PLATEBNÍ KARTY VISA, EC/MC, Diners Club, AMEX.
WEB www.bluelagoongroup.com

WELLNESS & SPA

- *Vstup od 16 let*
- ***Zdarma:** sauna, jacuzzi, parní koupel, vnitřní bazén (vyhřívaný pouze v květnu a říjnu)*
- ***Za poplatek:** spa, kadeřnictví, salon krásy*

ALL INCLUSIVE

- *Snídaně formou hohatého bufetu (07.30–10.30 hod.)*
- *Pro obědy možno využít následující restaurace: italskou restauraci, restauraci Grill House (12.00–15.00 hod.), řeckou restauraci Mythos*
- *Cukrárna (10.00–18.00 hod.)*
- *Snack (11.00–12.00 a 15.00–18.00 hod.)*
- *Večeře formou bufetu v hlavní restauraci (18.30–22.00 hod.)*
- *Dětský bufet (18.00–20.30 hod.)*
- *Večeře možné v tematických restauracích: v restauraci First Date s romantickou atmosférou (pouze pro dospělé osoby), v čínské à la carte restauraci Golden Sun (19.00–22.00 hod., otevřeno každý druhý den), v restauraci Adventure Barbecue (19.00–22.00 hod.)*
- *Alkoholické a nealkoholické nápoje místní výroby a vybrané zahraniční alkoholické nápoje (10.00–24.00 hod.)*







Lanové centrum









Hotel Ionikos ★★★

4,0
TripAdvisor 93 hodnotících

REZERVUJTE IHNED:

WiFi ZDARMA | DO 12 LET

PROČ PRÁVĚ SEM?

- *Na klidném, romantickém místě*
- *Přímo u pláže*
- *V udržované zahradě*

Transfer z letiště: **cca 45 minut**
Pláž: **písečnooblázková u hotelu**
Lehátka a slunečníky na pláži: **za poplatek**
Dítě: **letenka zdarma**

OFICIÁLNÍ TŘÍDA B (★★★)
INTERNET Zdarma: WiFi na recepci.
PLATEBNÍ KARTY VISA.
WEB www.ionikoshotel.gr

POLOHA Hotel s příjemnou rodinnou atmosférou a krásným panoramatickým výhledem na ostrůvek Kastri. Malé středisko Kefalos cca 3 km.
VYBAVENÍ Recepce s TV koutem, bar, restaurace, venkovní restaurace, snack bar u bazénu. V udržované zahradě bazén s oddělenou dětskou částí. Terasa na slunění s lehátky a slunečníky zdarma.
PLÁŽ Písečnooblázková pláž přímo u hotelu. Lehátka a slunečníky na pláži za poplatek.
POPIS POKOJŮ DR: koupelna/WC, klimatizace za poplatek, trezor za poplatek, lednička, balkon nebo terasa.
MAXIMÁLNI OBSAZENOST POKOJŮ
Dvoulůžkový pokoj (DR) | |
STRAVOVÁNÍ Servírovaná kontinentální snídaně.
SPORTOVNÍ NABÍDKA Zdarma: stolní tenis a malé fitness. **Za poplatek:** sportovní klub na pláži s nabídkou vodních sportů.
PRO DĚTI Oddělená část bazénu pro děti, dětská postýlka zdarma.









Hotel Eleni ★★

3,5
TripAdvisor 73 hodnotících

ŘECKO > KOS > **KEFALOS**

REZERVUJTE IHNED:

DO 12 LET

PROČ PRÁVĚ SEM?

- *Na klidném romantickém místě*
- *Pouhých 500 m od centra střediska*
- *Cenově výhodná nabídka*

Transfer z letiště: **cca 45 minut**
Pláž: **písečnooblázková cca 100 m od hotelu**
Lehátka a slunečníky na pláži: **za poplatek**
Dítě: **letenka zdarma**

POLOHA V blízkosti rybářské vesnice, místní bary, taverny, restaurace a obchody cca 500 m. Centrum města Kefalos 2,5 km, autobusová zastávka 100 m.
VYBAVENÍ 35 pokojů, recepce, hotelový trezor za poplatek, směnárna, úschovna zavazadel, společenská místnost s TV/sat. Venku bazén, bar u bazénu, terasa s lehátky a slunečníky zdarma, parkoviště.
PLÁŽ Písečnooblázková pláž 100 m od hotelu, lehátka a slunečníky za poplatek.
POPIS POKOJŮ **DR:** koupelna/WC, klimatizace za poplatek, TV/Sat., minilednička, balkon nebo terasa.
FR: viz DR, prostornější.
MAXIMÁLNÍ OBSAZENOST POKOJŮ
Dvoulůžkový pokoj (DR) 🧍🧍 | 🧍🧍🧒
Rodinný pokoj (FR) 🧍🧍🧒🧒 | 🧍🧍🧒 | 🧍🧍🧒🧒
STRAVOVÁNÍ Kontinentální snídaně formou bufetu, večeře formou menu.
SPORTOVNÍ NABÍDKA **Za poplatek:** půjčovna aut.

ZÁBAVA Možnost zábavy a večerního programu ve městě, cca 100 m od hotelu.
PRO DĚTI Dětský bazén, dětská postýlka a židlička zdarma (na vyžádání).
PRO HANDICAPOVANÉ Bezbariérový pohyb v areálu.
OFICIÁLNÍ TŘÍDA C (★★)
INTERNET **Za poplatek:** WiFi v lobby.
WEB www.holidaywatchdog.com









Hotel Grecotel Royal Park ★★★★

TripAdvisor 307 hodnotících 4,0

ŘECKO > KOS > **MARMARI**

REZERVUJTE IHNED:

WiFi ZDARMA | DO 14 LET

PROČ PRÁVĚ SEM?

- *Prestižní hotelový řetězec Grecotel*
- *U jedné z nejkrásnějších pláží ostrova*
- *Skluzavky a tobogany*
- *2 km od centra střediska Marmari*

Transfer z letiště: **cca 55 minut**
Pláž: **písečná u hotelu**
Lehátka a slunečníky na pláži: **zdarma**
Dítě: **zcela zdarma**

POLOHA U dlouhé písečné pláže cca 2 kilometry od centra menšího letoviska Marmari s obchůdky, tavernami a bary. Autobusová zastávka cca 50 metrů od hotelu, dobré dopravní spojení do hlavního města.
VYBAVENÍ Vstupní hala s recepcí, hlavní restaurace, řecká taverna na pláži, plážový bar, bar u bazénu a snack bary, TV/video místnost, amfiteátr, minimarket, obchod se suvenýry. V udržované zahradě dva bazény včetně brouzdaliště a dětský bazén s tobogany. Lehátka, slunečníky a osušky u bazénu zdarma.
PLÁŽ Dlouhá písečná pláž se světlým pískem. Lehátka a slunečníky zdarma. K dispozici sprchy a převlékárny.
POPIS POKOJŮ **DR:** koupelna/WC (vysoušeč vlasů), klimatizace, TV/sat., telefon, minilednička, trezor za poplatek, balkon nebo terasa. **DRSS:** viz DR, strana k moři. **DRSV:** viz DR, výhled na moře. **DRE:** viz DR, obsazený pouze 1 osobou. **BG:** viz DR, v zahradě ve viladomech. **BGSS:** viz BG, strana k moři. **BGSV:** viz BG, výhled na moře. **FRB:** viz DR, cca 35 m², v zahradě ve viladomech, 2 oddělené místnosti (zatahovacími dveřmi). **FR:** viz DR, cca 32 m², 2 oddělené místnosti (zatahovacími dveřmi), patrová postel nebo další lůžka pro děti.
MAXIMÁLNÍ OBSAZENOST POKOJŮ
Dvoulůžkový pokoj (DR, DRSS, DRSV, DRE) 3 | 2+1 | 1
Bungalov (BG, BGSS, BGSV) 3 | 2+1
Rodinný pokoj (FR) 3+1+1
Rodinný pokoj (FRB) 3+1+1 | 2+1+1
STRAVOVÁNÍ Viz program all inclusive.
SPORTOVNÍ NABÍDKA **Zdarma:** tobogan, 2 tenisové kurty, stolní tenis, šipky, biliár, boccia, kánoe, šlapadla, windsurfing (pouze s licencí), plážový volejbal, hřiště na basketbal a fitness.
ZÁBAVA Bohatý denní i večerní program – aquaaerobik, jogging, vodní pólo, show, disko.
PRO DĚTI Grecoland klub (3–12 let), pro starší děti během dne sportovní a jiné zábavné aktivity, malé hřiště se skluzavkou a houpačkami, dětská postýlka zdarma, židličky, ohřívače láhví, sterilizátory, monitory a kočárky, možnost zakoupení dětského jídla, kosmetiky, oblečení, hraček a plen, hlídání dětí (na vyžádání), Grecoteens (13–17 let, od poloviny června do poloviny září) – zábava včetně sportovních her, vodního póla, plážového volejbalu, basketbalu, lukostřelby atd.
OFICIÁLNÍ TŘÍDA A (★★★★)
INTERNET **Zdarma:** WiFi ve veřejných prostorách.
PLATEBNÍ KARTY VISA, EC/MC.
WEB www.grecotelroyalpark.com

ALL INCLUSIVE

- *Snídaně formou bufetu (07.30–10.00 hod.)*
- *Pozdní kontinentální snídaně (10.00–10.30 hod.)*
- *Oběd formou bufetu (12.30–14.30 hod.)*
- *Večeře pro děti (18.30–19.30 hod.)*
- *Večeře formou bufetu (18.30–21.30 hod.)*
- *Tematické večeře*
- *Káva, čaj, nealkoholické nápoje, pivo, víno, alkoholické nápoje a koktejly, zmrzlina, palačinky a sušenky v taverně a plážovém baru (10.30–18.00 hod.)*
- *Saláty, dezerty a ovoce v taverně (12.30–14.30 hod.)*
- *Dopolední a odpolední snack formou bufetu (11.00–12.15 a 16.30–18.00 hod.)*
- *Palačinky v taverně u plážového baru (15.00–18.00 hod.)*
- *Nealkoholické a alkoholické nápoje (10.00–23.00 hod.)*
- *Půlnoční snack v lobby baru (23.30–24.00 hod.)*
- *Bar na pláži (10.30–18.00 hod.)*













Hotel Caravia Beach ★★★★★

TripAdvisor 608 hodnotících 4,5

ŘECKO > KOS > **MARMARI**

REZERVUJTE IHNED:

WiFi ZDARMA | DO 13 LET

PROČ PRÁVĚ SEM?

- *Jeden z nejoblíbenějších hotelů*
- *V klidném prostředí v nádherné subtropické zahradě u krásné dlouhé písečné pláže*
- *Lehátka a slunečníky na pláži zdarma*
- *Nový aquapark*

Transfer z letiště: **cca 55 minut**
Pláž: **písečná u hotelu**
Lehátka a slunečníky na pláži: **zdarma**
Dítě: **zcela zdarma**

POLOHA Klidné prostředí v rozlehlé subtropické zahradě. Středisko Marmari s obchody a bary cca 600 m, město Kos cca 14 km. Zastávka linkového autobusu 800 m (do Kosu také jezdí cca 6× denně za poplatek linkový minibus přímo od hotelu).
VYBAVENÍ Moderní hotel. Vstupní hala s recepcí, restaurace, bary u bazénu a na pláži, malý obchod, TV místnost, konferenční sál pro 350 osob, 2 bazény, lehátka, slunečníky a osušky zdarma.
PLÁŽ Dlouhá písečná pláž přímo u hotelu, lehátka a slunečníky zdarma.
POPIS POKOJŮ DR/DRP: koupelna/WC (vysoušeč vlasů), centrální klimatizace, lednička, telefon, TV/sat., trezor za poplatek, pokoje mají velké okno – téměř přes celou stěnu.
BG: viz DR, 2 oddělené místnosti, balkon nebo terasa.
MAXIMÁLNÍ OBSAZENOST POKOJŮ
Dvoulůžkový pokoj (DR, DRP) 3 | 2+1 | 2+2
Bungalov (BG) 4 | 3+1 | 2+2+1
STRAVOVÁNÍ Viz program all inclusive.

SPORTOVNÍ NABÍDKA Zdarma: fitness, jacuzzi, plážový volejbal, minifotbal, tenis (osvětlení za poplatek), stolní tenis, kulečník, minigolf, šipky. **Za poplatek:** šlapadla, kánoe, windsurfing, vodní lyže, jízda na banánu.
ZÁBAVA Denní i večerní animační a zábavné programy, 1× týdně řecký večer.
PRO DĚTI Nový aquapark včetně pirátské lodi, miniklub, dětské brouzdaliště a dětské hřiště. Dětská postýlka zdarma (na vyžádání).
PRO HANDICAPOVANÉ Na vyžádání několik pokojů přizpůsobených pro handicapované klienty.
OFICIÁLNÍ TŘÍDA A (★★★★)
INTERNET Zdarma: WiFi v lobby a na pokojích.
PLATEBNÍ KARTY VISA, EC/MC.
WEB www.caviabeach.gr

ALL INCLUSIVE

- *Snídaně formou bufetu (07.00–10.00 hod.)*
- *Oběd formou bufetu (12.30–14.30 hod.)*
- *Večeře formou bufetu (18.30–21.30 hod.), včetně tematických večeří*
- *Ranní kontinentální snídaně (06.00–07.00 hod.)*
- *Lehké občerstvení (sendviče, pizza, zmrzlina aj.) včetně baru na pláži (10.00–18.00 hod.)*
- *Řecké večery (1× týdně)*
- *Alkoholické a nealkoholické nápoje*







Dvoulůžkový pokoj



Bungalov



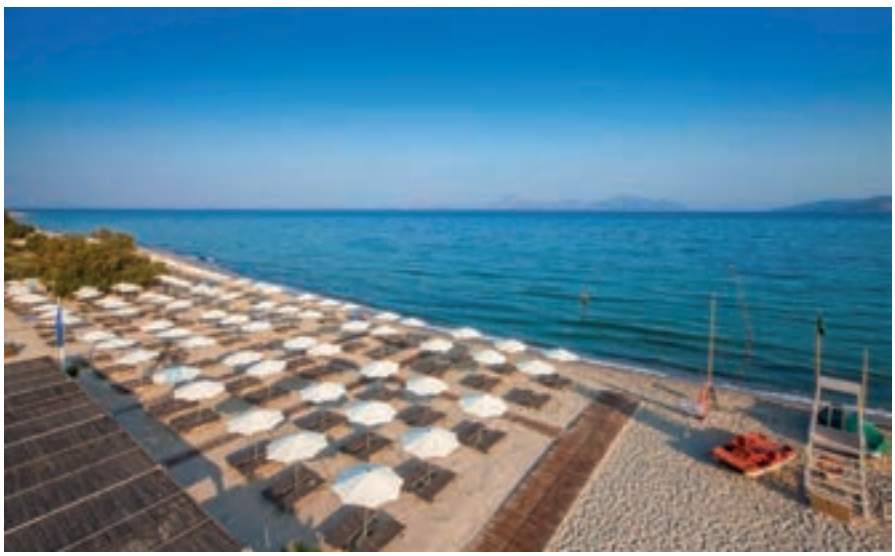





Hotel Caravia Beach ★★★★★

4,5
TripAdvisor 608 hodnotících

ŘECKO > KOS > **MARMARI**

REZERVUJTE IHNED:

16+ | WiFi ZDARMA

PROČ PRÁVĚ SEM?

- *Nová část hotelu Caravia Beach*
- *Pokoje se sdíleným bazénem*
- *Moderní interiérr pokojů*
- *Pouze pro dospělé osoby*

Transfer z letiště: **cca 55 minut**
Pláž: **písečná u hotelu**
Lehátka a slunečníky na pláži: **zdarma**
Pouze pro dospělé osoby

POLOHA Klidné prostředí v rozlehlé subtropické zahradě. Středisko Marmari s obchody a bary cca 600 m, městi Kos cca 14 km. Zastávka linkového autobusu cca 800 m (do Kosu jezdí cca 6× denně za poplatek linkový minibus přímo od hotelu).
VYBAVENÍ Nová část (depandance) hotelu Caravia Beach pouze pro dospělé osoby s vlastním bazénem, terasou na slunění, lehátky a slunečníky. Ostatní služby přímo v hotelu Caravia Beach. Vstupní hala s recepcí, bary u bazénu a na pláži, minimarket, TV místnost, 2 bazény, lehátka, slunečníky a osušky zdarma.
PLÁŽ Dlouhá písečná pláž u hotelu, lehátka a slunečníky zdarma.
POPIS POKOJŮ JS: koupelna/WC (vysoušeč vlasů), TV/sat., klimatizace, miniledničká, trezor za poplatek, v 1.patře, balkon. **JSSP:** viz JS, sdílený bazén, v přízemí, terasa.
MAXIMÁLNÍ OBSAZENOST POKOJŮ
Dvoulůžkový pokoj (JS, JSSP) **iii** | **ii**
STRAVOVÁNÍ Viz program all inclusive.

SPORTOVNÍ NABÍDKA Zdarma: fitness, jaccuzi, plážový volejbal, minifotbal, tenis (osvětlení za poplatek), stolní tenis, kulečník, minigolf, šipky, jóga, pilates, vodní pólo a aerobik. **Za poplatek:** vodní sporty na pláži (šlapadla, kanoe, windsurfing, vodní lyže, jízda na banánu).
ZVLÁŠTNOSTI Ubytování v junior suite pouze pro dospělé osoby nad 16 let.
ZÁBAVA Denní a večerní anomační program, plážová párty, řecký večer s živou hudbou, folklorní tance.
OFICIÁLNÍ TŘÍDA A (★★★★)
INTERNET Zdarma: WiFi v lobby a na pokojích.
PLATEBNÍ KARTY VISA, EC/MC, AMEX, Diners Club.
WEB www.caraviabeach.gr

ALL INCLUSIVE

- *Viz předchozí strana – program all inclusive hotelu Caravia Beach*









Hotel Pyli Bay ★★★★

3,5
TripAdvisor 305 hodnotících

ŘECKO > KOS > MARMARI

REZERVUJTE IHNED:

DO 13 LET

PROČ PRÁVĚ SEM?

- *Hotel s programem all inclusive*
- *Vhodné pro rodiny s dětmi*
- *V dosahu krásné písečné pláže*
- *V klidném prostředí, avšak v pěší dostupnosti střediska Marmari*

Transfer z letiště: **cca 55 minut**
Pláž: **písečná cca 400 m od hotelu**
Lehátka a slunečníky na pláži: **za poplatek**
Dítě: **letenka zdarma**

POLOHA V klidnější části letoviska Marmari, avšak v dosahu taveren, restaurací a obchůdků. Cca 14 km od centra hlavního města Kos (100 m od autobusové zastávky).
VYBAVENÍ Vstupní hala s recepcí (trezor za poplatek), restaurace, TV místnost, bary, v menší udržované zahradě bazén, terasa na slunění s lehátky a slunečníky zdarma.
PLÁŽ Dlouhá písečná pláž cca 400 m, lehátka a slunečníky za poplatek.
POPIS POKOJŮ DR: koupelna/WC, klimatizace (15. 6. – 15. 9., v určených hodinách), TV/sat., miniledničká, telefon, balkon nebo terasa.
MAXIMÁLNÍ OBSAZENOST POKOJŮ
Dvoulůžkový pokoj (DR) | |
STRAVOVÁNÍ Viz program all inclusive.
SPORTOVNÍ NABÍDKA Zdarma: tenisové kurty, stolní tenis, hřiště na volejbal a basketbal, malé fitness, minigolf.

ZÁBAVA Příležitostně živá hudba, v centru střediska Marmari restaurace, taverny a bary.
PRO DĚTI Dětský bazén, dětské hřiště. Dětská postýlka zdarma (na vyžádání).
OFICIÁLNÍ TŘÍDA B (★★★)
INTERNET Za poplatek: WiFi v lobby.
PLATEBNÍ KARTY VISA.
WEB www.pylibayhotel.com

ALL INCLUSIVE

- *Snídaně formou bufetu (07.30–09.30 hod.)*
- *Lehký oběd formou bufetu (12.00–13.30 hod.)*
- *Večeře formou bufetu (19.00–21.00 hod.)*
- *Odpolední káva a čaj (16.00–17.00 hod.)*
- *Alkoholické a nealkoholické nápoje místní výroby (10.00–23.00 hod.)*









Funtazie klub Holiday Village Kos by Atlantica ★★★★

TripAdvisor 4,0 1 821 hodnotících

ŘECKO > KOS > **MARMARI**

REZERVUJTE IHNED:

U NÁS EXKLUZIVNĚ | WiFi ZDARMA | DO 13 LET

PROČ PRÁVĚ SEM?

- *Vodní atrakce pro menší děti*
- *Výborné zázemí pro sport a aktivní zábavu*
- *Ideální poloha u písečné pláže*
- *Kvalitní služby řetězce Atlantica*

Transfer z letiště: **cca 40 minut**
Pláž: **písečná u hotelu**
Lehátka a slunečníky na pláži: **zdarma**
Dítě: **zcela zdarma**

POLOHA Na klidném místě cca 1 km od vesničky Marmari s obchody, tavernami a bary. Město Kos 15 km, Mastichari (lékárna) 8 km, Tigaki 5 km. Nemocnice ve městě Kos, Lido Waterpark cca 3 km.
VYBAVENÍ Hotelový komplex v několika budovách v krásné zahradě. Vstupní hala s recepcí, hlavní restaurace, 3 à la carte restaurace (řecká, americká a mezinárodní), bary, minimarket, TV místnost, wellness centrum. Venku 4 bazény (relaxační, rodinný – vyhřívaný pouze v květnu a říjnu, s vodními atrakcemi) a 3 dětské oddělené části bazénů s vodními atrakcemi pro menší děti (omezeno věkem i výškou), terasa s lehátky a slunečníky, osušky oproti kauci, bar u bazénu.
PLÁŽ Přímo u písečné pláže, oddělené pouze klidnou místní komunikací. Lehátka a slunečníky zdarma, bar na pláži.
POPIS POKOJŮ **DR:** koupelna/WC (vysoušeč vlasů), individuální klimatizace, TV/sat., telefon, trezor, minilednička, rychlovarná konvice, balkon nebo terasa, velikost pokoje 25 m². **DRR:** viz DR, pro děti patrová postel. **FR1:** viz DR, 1 oddělená ložnice zatahovacími dveřmi, velikost pokoje 30 m².
MAXIMÁLNÍ OBSAZENOST POKOJŮ
Dvoulůžkový pokoj (DR) 👤👤 | 👤👤
Dvoulůžkový pokoj (DRR) 👤👤👤
Rodinný pokoj (FR1) 👤👤👤👤 | 👤👤👤 | 👤👤👤
STRAVOVÁNÍ Viz program all inclusive.
SPORTOVNÍ NABÍDKA **Zdarma:** tenisové kurty, stolní tenis, plážový volejbal, basketbal, hřiště na fotbal, aerobik, fitness (pouze pro dospělé), aquaaerobik.
Za poplatek: vodní sporty na pláži, letecké centrum.
ZÁBAVA Denní i večerní animační program, živá hudba, vystoupení.
PRO DĚTI Tři dětské oddělené části bazénů, jeden se skluzavkami a vodními atrakcemi (omezeno věkem i výškou), hřiště, dětské menu, dětská postýlka zdarma.
OFICIÁLNÍ TŘÍDA A (★★★★)
INTERNET **Zdarma:** WiFi v lobby a na pokojích.
PLATEBNÍ KARTY VISA, EC/MC.
WEB www.atlanticahotels.com

WELLNESS & SPA

- *Sauna, pára, masáže, řada relaxačních procedur, salon krásy*

ALL INCLUSIVE

- *Snídaně formou bufetu (07.00–10.30 hod.)*
- *Oběd formou bufetu v hlavní restauraci (12.30–14.30 hod.)*
- *Večeře formou bufetu v hlavní restauraci (18.30–21.00 hod.)*
- *1× za pobyt možnost večeře v americké, mezinárodní a řecké à la carte restauraci (nutná rezervace)*
- *Lehký snack (10.30–17.30 hod.)*
- *Odpolední káva, čaj, zákusky (16.30–17.30 hod.)*
- *Bar na pláži (10.00–18.00)*
- *Alkoholické a nealkoholické nápoje místní výroby (10.00–24.00 hod.)*





Dvoulůžkový pokoj DR













Hotel Giakalis Natura Resort ★★★★

ŘECKO > KOS > **MARMARI**

REZERVUJTE IHNED:

NOVINKA | WiFi ZDARMA | DO 13 LET

PROČ PRÁVĚ SEM?

- *500 m od dlouhé světlé písečné pláže*
- *V udržované subtropické zahradě*
- *Prostorné rodinné pokoje*
- *Soft all inclusive*

Transfer z letiště: **cca 55 minut**
Pláž: **písečná cca 500 m od hotelu**
Lehátka a slunečníky na pláži: **za poplatek**
Dítě: **zcela zdarma**

POLOHA V klidném prostředí v udržované subtropické zahradě. Centrum střediska Marmari s tavernami, obchůdky a malým přístavem cca 1,5 km. Město Kos 14 km. Zastávka linkového autobusu cca 500 m.
VYBAVENÍ Recepce, restaurace, bar, minimarket, bazén, dětské brouzdaliště, terasa na slunění s lehátky a slunečníky zdarma.
PLÁŽ Dlouhá písečná pláž Golden Beach cca 500 m od hotelu. Lehátka a slunečníky za poplatek.
POPIS POKOJŮ DR: koupelna/WC (vysoušeč vlasů), TV/sat., minilednička, klimatizace, trezor, balkon nebo terasa. **FR:** viz DR, 2 oddělené místnosti, cca 30 m².
MAXIMÁLNÍ OBSAZENOST POKOJŮ
Dvoulůžkový pokoj (DR) i i | i i
Rodinný pokoj (FR) i i i i | i i i | i i i i
STRAVOVÁNÍ Viz program soft all inclusive.
SPORTOVNÍ NABÍDKA Zdarma: minigolf.
Za poplatek: tenis (bez osvětlení), kitesurfing na pláži.

PRO DĚTI Dětské hřiště, minigolf.
OFICIÁLNÍ TŘÍDA B (★★★)
INTERNET Zdarma: WiFi na pokoji a ve veřejných prostorech.
WEB www.giakalis.com

SOFT ALL INCLUSIVE

- *Snídaně formou bufetu (07.30–09.30 hod.)*
- *Oběd formou bufetu (13.30–15.30 hod.)*
- *Večeře formou bufetu (19.00–21.00 hod.)*
- *Nealkoholické a alkoholické nápoje místní výroby (10.30–22.00 hod.)*







Hotel Nina ★★★

3,0
TripAdvisor 170 hodnotících

ŘECKO > KOS > MARMARI

REZERVUJTE IHNED:

WiFi ZDARMA | DO 13 LET

PROČ PRÁVĚ SEM?

- *Cenově výhodná nabídka*
- *V klidném prostředí, avšak pouhých 800 m od centra Marmari*

Transfer z letiště: **cca 55 minut**
Pláž: **písečná 600 m od hotelu**
Lehátka a slunečníky na pláži: **za poplatek**
Dítě: **zcela zdarma**



POLOHA V klidném prostředí cca 800 m od centra Marmari s bary, tavernami a obchůdky.
VYBAVENÍ Vstupní hala s recepcí (možnost pronájmu trezoru), restaurace a TV koutek. V zahradě bazén, dětské brouzdaliště a bar u bazénu. Lehátka a slunečníky u bazénu zdarma.
PLÁŽ Dlouhá písečná pláž vzdálená cca 600 m od hotelu, lehátka a slunečníky za poplatek.
POPIS POKOJŮ DR/DRP: koupelna/WC, klimatizace za poplatek, telefon, TV/sat., lednička, balkon nebo terasa.
FR: viz DR, 1 místnost, palandy pro děti, v přízemí.
MAXIMÁLNÍ OBSAZENOST POKOJŮ
Dvoulůžkový pokoj (DR, DRP) | | |
Rodinný pokoj (FR) | | |

STRAVOVÁNÍ Snídaně a večeře formou bufetu.
SPORTOVNÍ NABÍDKA Za poplatek: tenis, stolní tenis, minigolf, lukostřelba, šipky, vodní sporty na pláži.
ZÁBAVA Řecký večer (občas).
PRO DĚTI Dětské brouzdaliště a dětský koutek. Dětská postýlka zdarma (na vyžádání).
OFICIÁLNÍ TŘÍDA B (★★★)
INTERNET Zdarma: WiFi v lobby a v baru u bazénu.
WEB www.ninahotel.gr



Hotel Hermes ★★

4,0
TripAdvisor 602 hodnotících

ŘECKO > KOS > MARMARI

REZERVUJTE IHNED:

WiFi ZDARMA | DO 13 LET

PROČ PRÁVĚ SEM?

- *Cenově výhodná nabídka*
- *V klidném prostředí, avšak pouhý 1 km od centra Marmari*

Transfer z letiště: **cca 55 minut**
Pláž: **písečná cca 1 km od hotelu**
Lehátka a slunečníky na pláži: **za poplatek**
Dítě: **zcela zdarma**



POLOHA Na klidném místě asi 1 km od centra střediska Marmari s bary, tavernami a obchody, 14 km od hlavního města ostrova.
VYBAVENÍ Recepce, hotelová hala s TV/sat., bar, restaurace. V zahradě bazén, terasa na slunění s lehátky a slunečníky zdarma.
PLÁŽ Písečná pláž s pozvolným vstupem do moře cca 1 km. Lehátka a slunečníky na pláži za poplatek.
POPIS POKOJŮ DR: koupelna/WC, ventilátor, minilednička, trezor za poplatek, balkon nebo terasa.
MAXIMÁLNÍ OBSAZENOST POKOJŮ
Dvoulůžkový pokoj (DR) | | |

STRAVOVÁNÍ Kontinentální snídaně formou bufetu, večeře formou jednotného menu.
OFICIÁLNÍ TŘÍDA C (★★)
INTERNET Zdarma: WiFi v celém hotelu.
WEB www.hotel-kos.com





Hotel Magic Life Marmari Palace by Atlantica ★★★★★

TripAdvisor 4,0 **TripAdvisor 780** hodnotících

ŘECKO > KOS > **MASTICHARI**

REZERVUJTE IHNED:

WiFi ZDARMA | DO 13 LET

PROČ PRÁVĚ SEM?

- *Hotelový komplex s výbornou polohou přímo u pláže*
- *Kvalitní služby pro náročnou klientelu*

Transfer z letiště: **cca 45 minut**
Pláž: **písečná u hotelu**
Lehátka a slunečníky na pláži: **zdarma**
Dítě: **zcela zdarma**

POLOHA Na klidném místě přímo na pláži cca 3 km od střediska Mastichari s obchody, restauracemi a bary. Město Kos 25 km, spojení linkovým autobusem (zastávka přímo před hotelem).
VYBAVENÍ Hotelový komplex v několika budovách. Vstupní hala s recepcí, hlavní restaurace, italská a řecká restaurace à la carte, bary, minimarket, konferenční prostory, wellness centrum. Venku 6 bazénů, 2 jacuzzi, 2 bary u bazénu, terasa s lehátky a slunečníky, osušky oproti kauci.
PLÁŽ Přímo u písečné pláže. Lehátka a slunečníky zdarma, bar na pláži.
POPIS POKOJŮ DR: koupelna/WC (vysoušeč vlasů), individuální klimatizace, TV/sat., telefon, trezor, miniledničká, set na přípravu kávy a čaje, balkon nebo terasa. **FR:** viz DR, ložnice oddělená posuvnými dveřmi, dětská část s rozkládacím gaučem.
MAXIMÁLNÍ OBSAZENOST POKOJŮ
Dvoulůžkový pokoj (DR) 🧍🧍 | 🧍🧍🧒 | 🧍🧍🧒🧒
Rodinný pokoj (FR) 🧍🧍🧍🧍 | 🧍🧍🧍🧒 | 🧍🧍🧒🧒
STRAVOVÁNÍ Viz program all inclusive.

SPORTOVNÍ NABÍDKA Zdarma: tenis, stolní tenis, plážový volejbal, fitness, fotbalové hřiště, půjčovna kol, kánoe.
Za poplatek: vodní sporty na pláži.
ZÁBAVA Denní i večerní animační program, živá hudba.
PRO DĚTI 4 dětské bazény, skluzavky, miniklub, hřiště, dětský bufet, dětská postýlka zdarma.
PRO HANDICAPOVANÉ Na vyžádání několik pokojů přizpůsobených pro handicapované klienty.
OFICIÁLNÍ TŘÍDA De Luxe (★★★★★)
INTERNET Zdarma: WiFi v lobby.
Za poplatek: internetový koutek.
PLATEBNÍ KARTY VISA, EC/MC.
WEB www.atlanticahotels.com

ALL INCLUSIVE

- *Snídaně formou amerického bufetu (07.00–10.30 hod.)*
- *Oběd formou bufetu v hlavní restauraci (12.30–14.30 hod.)*
- *Večeře formou bufetu v hlavní restauraci včetně show cooking (19.00–21.30 hod.)*
- *1× za pobyt možnost večeře v italské a v řecké restauraci à la carte (nutná rezervace)*
- *Lehký snack (10.30–18.00 hod.)*
- *Půlnoční snack (00.00–01.00 hod.)*
- *Odpolední káva, čaj, zákusky (16.00–17.00 hod.)*
- *Gyros & pizza koutek*
- *Nealkoholické a alkoholické nápoje místní výroby (10.00–24.00 hod.)*
- *Bar na pláži (10.00–18.00 hod.)*

WELLNESS & SPA

- ***Za poplatek:** vnitřní vířivka, sauna, jacuzzi, hammam*











Hotel Neptune Resort, Convention Centre & Spa ★★★★★

4,5
TripAdvisor 716 hodnotících

ŘECKO > KOS > MASTICHARI

REZERVUJTE IHNED:

PROČ PRÁVĚ SEM?

- *Pro náročné klienty*
- *Možnost plné penze s nápoji*
- *Hotel umístěný v klidném prostředí*
- *Přímo u krásné písečné pláže*
- *Hotel s nabídkou wellness & spa*

Transfer z letiště: **cca 25 minut**
Pláž: **písečná u hotelu**
Lehátka a slunečníky na pláži: **zdarma**
Dítě: **letenka zdarma**

POLOHA V řeckém stylu, v bezprostřední blízkosti bílých pláží. Rybářská vesnice Mastichari s tavernami a obchůdky cca 5 km, hlavní město Kos cca 18 km. Zastávka linkového autobusu v blízkosti hotelu.
VYBAVENÍ Hlavní budova, recepce, lobby bar, několik restaurací, bary, minimarket, obchody, klenotnictví, suvenýry, kadeřnictví. V udržované zahradě soustava bazénů a jacuzzi, lehátka a slunečníky zdarma.
PLÁŽ V bezprostřední blízkosti kilometrových písečných pláží s pozvolným vstupem do moře. Lehátka a slunečníky zdarma, osušky oproti kauci, bar na pláži.
POPIS POKOJŮ DR/DRP: koupelna/WC (vysoušeč vlasů), individuální klimatizace, TV/sat., telefon, minibar (na vyžádání), trezor, balkon nebo terasa. **DRSV:** viz DR, výhled na moře. **DRX:** viz DR, kompletně zrenovované. **DRSVX:** viz DRX, výhled na moře. **FR:** viz DR, dva propojené dvoulůžkové pokoje, z toho v jedné místnosti je koutek na posezení, dvě koupelny a kuchyňka.
MAXIMÁLNÍ OBSAZENOST POKOJŮ
Dvoulůžkový pokoj (DR, DRP, DRSV, DRX, DRSVX) iii | ii | i
Rodinný pokoj (FR) iiii | iii | ii
STRAVOVÁNÍ Snídaně a večeře formou bohatého bufetu. Možnost večeře v restauraci à la carte za poplatek (gourmet, italská a řecká restaurace). Možnost dokoupení plné penze s nápoji (oběd a večeře včetně nápojů – 0,5 l vody, 0,3 l vína, 1 soft drink nebo pivo, 1 zmrzlina, 1 snack).
SPORTOVNÍ NABÍDKA Zdarma: fitness, basketbalové hřiště, plážový volejbal, vodní pólo, aerobik, gymnastika, vodní gymnastika, stolní tenis, boccia, šipky. **Za poplatek:** tenis s osvětlením a profesionálním trenérem, vodní sporty na pláži, kurzy surfování, katamarán, horská kola, putting golf.
ZÁBAVA Animační program během celého dne i večera.
PRO DĚTI Dopolední i odpolední animační program v dětském klubu Flippy (pro děti 4–12 let), hřiště, několikrát týdně dětské menu, minidiskotéka každý večer, hlídání dětí za poplatek (na vyžádání), 3 dětské bazény, mini vodní svět pro děti, dětská postýlka zdarma (na vyžádání).
PRO HANDICAPOVANÉ Hotel disponuje několika pokoji přizpůsobenými pro handicapované klienty.
OFICIÁLNÍ TŘÍDA De Luxe (★★★★★)
INTERNET Zdarma: WiFi v lobby, na pokojích LAN nebo WiFi.
PLATEBNÍ KARTY AMEX, VISA, EC/MC, Maestro.
WEB www.neptune.gr

WELLNESS & SPA

- *4 990 Kč: Neptune Slim Special (cca 2,5 hodiny) – whirlpool s mořskými řasami, zábal z mořských řas, lymfodrenáž*
- *4 990 Kč: Basic Plus (cca 3,5 hodiny) – intenzivní péče o obličej, manikúra (péče o ruce a nehty), pedikúra (kompletní péče o nohy)*
- *7 990 Kč: Ayurveda Special (3 dny, cca 1–1,5 hodiny denně) – whirlpool s variací olejů, čištění celého těla, ayurvédská masáž (cca 50 min.), indická masáž zad, indická masáž hlavy a obličeje*

















Hotel Eurovillage Achilleas ★★★★

TripAdvisor 4,0
TripAdvisor 1 035 hodnotících

REZERVUJTE IHNED:

WiFi ZDARMA | DO 12 LET

PROČ PRÁVĚ SEM?

- *U písečné pláže*
- *Vhodné pro rodiny s dětmi*
- *Prostorné rodinné pokoje*

Transfer z letiště: **cca 45 minut**
Pláž: **písečná u hotelu**
Lehátka a slunečníky na pláži: **za poplatek**
Dítě: **zcela zdarma**

POLOHA Hotelový komplex v krásné udržované zahradě přímo u dlouhé písečné pláže, 1,5 km od centra letoviska Mastichari s tavernami a obchůdky. Hlavní město Kos 21 km.
VYBAVENÍ Vstupní hala s recepcí, restaurace, TV místnost, minimarket, amfiteátr. Venku 2 velké bazény, terasa s lehátky a slunečníky zdarma, bary u bazénu.
PLÁŽ Světlá písečná pláž přímo u hotelu. Lehátka, slunečníky a osušky za poplatek.
POPIS POKOJŮ **DR:** koupelna/WC (vysoušeč vlasů), klimatizace, telefon, TV/sat., minilednička, trezor za poplatek, terasa. **DRSV:** viz DR, výhled na moře. **DRS:** viz DR, renovované. **FR1:** viz DR, 2 místnosti oddělené dveřmi. **JSM1:** viz DRS, koupelna a obývací pokoj v přízemí, ložnice v patře, 2× TV/Sat, 2× klimatizace, set na přípravu kávy a čaje. Ubytování v atypických domech ve tvaru "větrného mlýnu".
MAXIMÁLNÍ OBSAZENOST POKOJŮ
Dvoulůžkový pokoj (DR, DRSV, DRS) 2 | 2+1
Rodinný pokoj (FR1) 3 | 2+2 | 2+1+1
Junior suite (JSM1) 2+1

STRAVOVÁNÍ Viz program all inclusive.
SPORTOVNÍ NABÍDKA **Zdarma:** fitness, stolní tenis, tenis, minigolf, hřiště na plážový volejbal, šipky. **Za poplatek:** půjčovna kol.
ZÁBAVA Animační programy, discoklub (pouze v hlavní sezoně).
PRO DĚTI 2 dětské bazény, hřiště, animace, miniklub (4–11 let), dětská postýlka zdarma (na vyžádání).
OFICIÁLNÍ TŘÍDA A (★★★★)
INTERNET **Zdarma:** WiFi v lobby a u bazénu.
PLATEBNÍ KARTY VISA, EC/MC.
WEB www.eurovillageachilleas.com

ALL INCLUSIVE

- *Snídaně formou bufetu (07.30–09.30 hod.)*
- *Oběd formou bufetu (12.30–14.00 hod.)*
- *Večeře formou bufetu (19.00–21.30 hod.)*
- *Tematické večeře (18.30–21.30 hod., nutná rezervace)*
- *Zmrzlina (10.00–18.00 hod.)*
- *Teplý a studený snack – pizza, sendviče atd. (10.00–18.00 hod.)*
- *Odpolední káva a čaj*
- *Bar na pláži (červen–září, 10.00–18.00 hod.)*
- *Nealkoholické a alkoholické nápoje (10.00–23.00 hod.)*


Dvoulůžkový pokoj


Dvoulůžkový pokoj superior

















Hotel Gaia Palace ★★★★★

4,5
TripAdvisor 772 hodnotících

ŘECKO > KOS > MASTICHARI

REZERVUJTE IHNED:

DO 12 LET

PROČ PRÁVĚ SEM?

- *Moderní hotel se skvělými službami*
- *Program all inclusive*
- *V dosahu dlouhé písečné pláže*
- *Rodinné pokoje až pro 5 osob*

Transfer z letiště: **cca 45 minut**
Pláž: **písečná cca 500 m od hotelu**
Lehátka a slunečníky na pláži: **za poplatek**
Dítě: **zcela zdarma**

POLOHA Moderní hotel v řeckém stylu. Letovisko Mastichari s obchůdky, tavernami a bary cca 5 km. Hlavní město Kos cca 18 km.
VYBAVENÍ Vstupní hala s recepcí, společenská TV místnost, restaurace, bary, minimarket, trezor, vnitřní bazén. Venku 3 bazény, 3 dětské bazény, terasa na slunění s lehátky a slunečníky zdarma, osušky za poplatek.
PLÁŽ Písečná pláž cca 500 m od hotelu, lehátka a slunečníky za poplatek. Bar na pláži za poplatek.
POPIS POKOJŮ DR: koupelna/WC, klimatizace, telefon, TV/sat., trezor, lednička, balkon nebo terasa. **DRX:** viz DR, moderní zrenovované pokoje. **FR:** viz DR, 2 oddělené místnosti. **SU:** viz DRX, 2 oddělené místnosti (ložnice s manželskou postelí a obývací pokoj s pohovkou, velikost 47 m². **VIPP:** viz DRX, kombinovaný obývací pokoj s kuchyňským koutem, privátní bazén, terasa na slunění s lehátky a slunečníky, velikost pokoje 71 m².
MAXIMÁLNÍ OBSAZENOST POKOJŮ
Dvoulůžkový pokoj (DR) iii | ii | i
Dvoulůžkový pokoj (DR) iii | ii | i
Dvoulůžkový pokoj (DRX) ii
Rodinný pokoj (FR) iii | iii | ii
Suite (SU) iii | ii
Vila (VIPP) iiii | iii | ii
STRAVOVÁNÍ Viz program all inclusive.
SPORTOVNÍ NABÍDKA Zdarma: stolní tenis, tenis, basketbal, plážový volejbal, fitness.
Za poplatek: vodní sporty na pláži.
ZÁBAVA Animační programy pro děti i dospělé, nákupní a zábavní možnosti v okolí hotelu. Aquapark Lido (cca 2 km).
PRO DĚTI Dětský bazén, dětské hřiště, dětská postýlka zdarma (na vyžádání).
PRO HANDICAPOVANÉ Pohyb v areálu hotelu přizpůsobený pro handicapované klienty.
OFICIÁLNÍ TŘÍDA De Luxe (★★★★★)
INTERNET Zdarma: WiFi v lobby i na pokojích.
PLATEBNÍ KARTY VISA, EC/MC.
WEB www.gaia-hotels.com

ALL INCLUSIVE

- *Snídaně (07.30–09.30 hod.), pozdní snídaně (09.30–10.30 hod.)*
- *Oběd (13.00–14.30 hod.)*
- *Večeře (18.30–21.00 hod.)*
- *Nealkoholické a alkoholické nápoje místní výroby (10.00–23.00 hod.)*
- *Teplý a studený snack (11.00–16.00 hod.)*
- *Káva a čaj, zákusky a sladkosti (16.00–17.00 hod.)*
- *Zmrzlina pro děti (11.00–17.00 hod.)*

WELLNESS & SPA

- ***Zdarma:** vnitřní bazén, vířivka*









Hotel Ammos ★★★★

4,0
TripAdvisor 282 hodnotících

ŘECKO > KOS > MASTICHARI

REZERVUJTE IHNED:

WiFi ZDARMA | DO 14 LET

PROČ PRÁVĚ SEM?

- *Na klidném místě v udržované zahradě*
- *3 km od vesničky Mastichari*
- *Rodinná dovolená*
- *Prostorná apartmá pro 4 osoby*

Transfer z letiště: **cca 45 minut**
Pláž: **písečnooblázková u hotelu**
Lehátka a slunečníky na pláži: **zdarma**
Dítě: **zcela zdarma**

POLOHA V klidné lokalitě v udržované zahradě 3 km od vesničky Mastichari s tavernami a obchůdky. Hlavní město Kos cca 20 km.
VYBAVENÍ 104 pokojů, vstupní hala s recepcí, lobby, bary, minimarket, bazén s lehátky a slunečníky zdarma, dětský bazén, venkovní jacuzzi, terasa na slunění.
PLÁŽ Dlouhá písečnooblázková pláž (místy kamenité podlaží) u hotelu. Lehátka a slunečníky na pláži zdarma, osušky zdarma.
POPIS POKOJŮ **DR:** koupelna/WC (vysoušeč vlasů), klimatizace, TV/sat., miniledničkа, trezor, terasa nebo balkon. **DRSS:** viz DR, strana k moři. **DRSV:** viz DR, výhled na moře. **FR:** viz DR, dvě oddělené místnosti, velikost cca 40 m².
MAXIMÁLNÍ OBSAZENOST POKOJŮ
Dvoulůžkový pokoj (DR, DRSS, DRSV) 3 | 2+1 | 2+2
Rodinný pokoj (FR) 4 | 3+1 | 2+2+1 | 2+2
STRAVOVÁNÍ Viz program all inclusive.

SPORTOVNÍ NABÍDKA **Zdarma:** fitness (základní vybavení), tenis (osvětlení za poplatek), stolní tenis, plážový volejbal. **Za poplatek:** vodní sporty na pláži (cca 3 km).
ZÁBAVA Denní animační program. Aerobik, aquaaerobik, sportovní aktivity a hry. Show, folklorní večery, živá hudba, taneční večery.
PRO DĚTI Dětský bazén, programy pro děti. Miniklub (4–12 let), dětské hřiště. Dětská postýlka zdarma (na vyžádání).
OFICIÁLNÍ TŘÍDA A (★★★★)
INTERNET **Zdarma:** WiFi v lobby a na pokojích.
WEB www.ammosresort.com

ALL INCLUSIVE

- *Snídaně formou bufetu (07.30–10.00 hod.)*
- *Oběd formou bufetu (12.30–14.00 hod.)*
- *Večeře formou bufetu (19.00–21.00 hod.)*
- *Sendviče, teplý a studený snack, káva, čaj (11.00–12.00 a 16.00–17.00 hod.)*
- *Nealkoholické a alkoholické nápoje (10.00–23.00 hod.)*









Hotel Astir Odysseus ★★★★★

TripAdvisor 4,5
2 115 hodnotících

ŘECKO > KOS > **TIGAKI**

REZERVUJTE IHNED:

PROČ PRÁVĚ SEM?

- *10 minut jízdy od centra hlavního města*
- *Pro náročné klienty*
- *Přímo u přírodní pláže*
- *Hotel s nabídkou wellness & spa*
- *Možnost programu all inclusive*

Transfer z letiště: **cca 60 minut**
Pláž: **písečná u hotelu**
Lehátka a slunečníky na pláži: **zdarma**
Dítě: **zcela zdarma**

POLOHA Luxusní resort u přírodní pláže. Centrum střediska Tigaki s obchody, restauracemi a tavernami cca 5 km, hlavní město ostrova cca 6 km.
VYBAVENÍ Hlavní budova a přilehlé dvoupatrové budovy, vstupní hala s recepcí, restaurace, bary, konferenční sály, minimarket, parkovací místa. V rozlehlé zahradě 3 bazény, terasa na slunění s lehátky a slunečníky zdarma.
PLÁŽ Hotel leží přímo u přírodní pláže, lehátka a slunečníky zdarma, osušky oproti kauci. Bar u pláže (pouze v hlavní sezoně).
POPIS POKOJŮ **DR:** koupelna/WC (vysoušeč vlasů), klimatizace, rychlovarná konvice, LCD TV/sat., telefon, minibar, trezor, balkon nebo terasa. **DRSV:** viz DR, výhled na moře. **DRSP:** viz DR, v přízemí, se sdíleným bazénem a terasou. **FR:** viz DR, 2 oddělené místnosti, prostornější, 38 m². **SUEX:** viz DR,2 oddělené místnosti, prostornější, 50 m².

MAXIMÁLNÍ OBSAZENOST POKOJŮ
Dvoulůžkový pokoj (DR, DRSV, DRSP) 🧍🧍 | 🧍🧍🧒 | 🧍🧒🧒
Rodinný pokoj (FR) 🧍🧍🧒🧒 | 🧍🧍🧒🧒
Suite (SUEX) 🧍🧍🧒 | 🧍🧍🧒🧒🧒 | 🧍🧍🧒🧒
STRAVOVÁNÍ Snídaně a večeře formou bufetu. Možnost dokoupení programu all inclusive.
SPORTOVNÍ NABÍDKA **Zdarma:** fitness, tenisový kurt (osvětlení za poplatek), stolní tenis, plážový volejbal, šipky.
ZÁBAVA Bar u bazénu s živou hudbou, denní a večerní animační programy.
PRO DĚTI 2 dětské bazény, miniklub, minidisko, dětské hřiště. Dětská postýlka zdarma (na vyžádání).
OFICIÁLNÍ TŘÍDA De Luxe (★★★★★)
INTERNET **Zdarma:** WiFi v lobby, LAN na pokojích.
Za poplatek: internetový koutek v lobby, WiFi na pokojích.
PLATEBNÍ KARTY VISA, MC.
WEB www.astirodysseuskos.com

WELLNESS & SPA

- *Za poplatek: spa centrum s vnitřním bazénem zdarma, jacuzzi, sauna, masáže a další služby*

ALL INCLUSIVE

- *Snídaně formou bufetu, americký bufet a místní speciality (07.00–10.30 hod.)*
- *Pozdní kontinentální snídaně (10.30–11.30 hod.)*
- *Snack (11.30–12.30, 16.00–18.00 a 23.00–24.00 hod.)*
- *Oběd formou bufetu (12.30–14.30 hod.), pozdní oběd v taverně formou bufetu (do 16.30 hod.)*
- *Večeře formou bufetu (18.30–21.30 hod.), možnost večeře v taverně nebo v à la carte restauraci u pláže 1× za týden (19.00–22.00 hod., nutná rezervace)*
- *Alkoholické a nealkoholické nápoje, káva, čaj (10.00–24.00 hod.)*
- *Minibar doplňovaný každý den (voda, nealko, pivo)*













Funtazie klub LABRANDA Marine Aquapark Resort ★★★★

4,0
TripAdvisor 1 477 hodnotících

ŘECKO > KOS > **TIGAKI**

REZERVUJTE IHNED:

PROČ PRÁVĚ SEM?

- *Klidné místo*
- *Prostorné pokoje*
- *Kvalitní program all inclusive*
- *Aquapark v rámci hotelu*

Transfer z letiště: **cca 60 minut**
Pláž: **písečnooblázková u hotelu**
Lehátka a slunečníky na pláži: **za poplatek**
Dítě: **zcela zdarma**

POLOHA V severní části ostrova, necelé 4 km od známého letoviska Tigaki. Nákupní možnosti, restaurace a bary v centru města Kos (cca 6 km), autobusová zastávka cca 100 m od hotelu (spojení s městem Kos). Nejbližší lekárna v Tigaki, nemocnice ve městě Kos 6 km.
VYBAVENÍ Hlavní budova a 21 dvoupodlažních domů umístěných v udržované zahradě. Hlavní budova s recepcí, lobby bar, restaurace, řecká taverna, italská restaurace, supermarket, společenská místnost, konferenční místnost, dětské hřiště. Venku relaxační bazén, bazén s umělými vlnami (v určitých intervalech), bazén se skluzavkami a tobogany (omezeno výškou), dětský bazén, bar u bazénu, terasa na slunění s lehátky a slunečníky zdarma, osušky oproti kauci, sprchy, dětské hřiště.
PLÁŽ Úzká pláž s hrubým pískem pod hotelem, vstup do moře oblázkovokamenitý. Doporučujeme boty do vody. Lehátka a slunečníky zdarma v zahradě hotelu nad pláží. Cca 5 minut chůze od hotelu dlouhá písečná pláž Karnagio s pozvolným vstupem do vody s lehátky a slunečníky za poplatek.
POPIS POKOJŮ **DR:** koupelna/WC (vysoušeč vlasů), individuální klimatizace, telefon, TV/sat., minilednička (po příjezdu láhev vody zdarma), trezor za poplatek, balkon nebo terasa, velikost pokoje 21 m². **DRP:** viz DR, mohou však být situovýny v méně příznivé poloze. **DRSS:** viz DRP, boční výhled na moře. **FRP:** viz DRP, 1 oddělená ložnice. Velikost pokoje 30 m². **FR1:** viz DR, 1 oddělená ložnice, v ložnici klimatizace, velikost pokoje 30 m². **FR1SS:** viz FR1, boční výhled na moře. **FR2:** viz DR, 2 oddělené ložnice, velikost pokoje 40 m². **FR2SS:** viz FR2, boční výhled na moře. Dětská postýlka zdarma (na vyžádání)
MAXIMÁLNÍ OBSAZENOST POKOJŮ
Dvoulůžkový pokoj (DR, DRP, DRSS) 1+1 | 2
Rodinný pokoj (FRP, FR1, FR1SS) 2+1 | 3 | 2+2
Rodinný pokoj (FR2, FR2SS) 3+1 | 3+2 | 4+2
STRAVOVÁNÍ Viz program all inclusive. Možnost bezlepkové stravy.
SPORTOVNÍ NABÍDKA **Zdarma:** tenis, stolní tenis, basketbal, volejbal, pétangue, minifotbal, fitness. **Za poplatek:** biliár, půjčovna kol, masáže.
OFICIÁLNÍ TŘÍDA A (★★★★)
INTERNET **Zdarma:** WiFi v lobby a na pokojích. **Za poplatek:** internetový koutek.
PLATEBNÍ KARTY VISA, EC/MC.
WEB www.labranda.com

WELLNESS & SPA

- ***Zdarma:** sauna*
- ***Za poplatek:** masáže, kadeřnictví*

ALL INCLUSIVE

- *Snídaně formou bufetu (07.00–10.00 hod.)*
- *Pozdní snídaně (10.00–11.00 hod.)*
- *Oběd formou bufetu (12.30–14.30 hod.)*
- *Večeře formou bufetu (18.30–21.30 hod.), u mužů se vyžadují dlouhé kalhoty*
- *Řecká restaurace (19.00–22.00 hod., 1× za pobyt, rezervace nutná)*
- *Italská restaurace (19.00–22.00 hod., 1× za pobyt, rezervace nutná)*
- *Odpolední snack, káva, čaj (16.00–18.00 hod.)*
- *Vybrané nealkoholické a alkoholické nápoje místní výroby (10.00–24.00 hod.)*





Dvoulůžkový pokoj DR







Pláž Karnagio





Hotel Utopia Blu ★★★★★

TripAdvisor 4,0
TripAdvisor 1 867 hodnotících

REZERVUJTE IHNED:

NOVINKA | WiFi ZDARMA | DO 13 LET

PROČ PRÁVĚ SEM?

- *Nový hotel 2020*
- *Nedaleko centra Tigaki*
- *V dostupnosti hlavního města*
- *Pokoje s privátním a sdíleným bazénem*
- *Prostorné rodinné pokoje*

Transfer z letiště: **cca 60 minut**
Pláž: **písečná cca 1,5 km od hotelu**
Lehátka a slunečníky na pláži: **za poplatek**
Dítě: **pobyt zdarma**

POLOHA V jedné z nejoblíbenějších částí Tigaki, obchody, restaurace, bary a taverny jen několik minut chůze. Naproti hotelu autobusová zastávka, pravidelné spojení do města Kos (8 km).
VYBAVENÍ Nový hotel 2020, 230 pokojů, hlavní budova a 4 přilehlé 2–3patrové budovy s výtahem. Restaurace, italská restaurace, gril restaurace, 3 bary, minimarket, 2 bazény s oddělenou částí pro děti a malou skluzavkou, terasa na slunění s lehátky a slunečníky zdarma. Wellness za poplatek.
PLÁŽ Dlouhá písečná pláž cca 1 500 m (bezplatný hotelový bus 3× denně). Lehátka a slunečníky za poplatek.
POPIS POKOJŮ DR: koupelna/WC (vysoušeč vlasů), TV/sat., individuální klimatizace, minilednička, trezor, set na přípravu kávy a čaje, balkon nebo terasa, cca 22–26 m². **DRSP:** viz DR, sdílený bazén, cca 25 m². **DRS:** viz DR, prostornější (cca 30 m²), lze ubytovat max. 2 děti do 6 let. **FR:** viz DR, 2 oddělené místnosti zatahovacími dveřmi, 2× TV/sat, cca 30–35 m². **JSPP:** viz DR, privátní bazén, jedna prostornější místnost s obývací částí.

MAXIMÁLNÍ OBSAZENOST POKOJŮ
Dvoulůžkový pokoj (DR, DRSP) 3 | 2
Dvoulůžkový pokoj (DRS) 3 | 3
Rodinný pokoj (FR) 3+1 | 3+1
Junior suite (JSPP) 3 | 2+1
STRAVOVÁNÍ Viz program all inclusive.
SPORTOVNÍ NABÍDKA Zdarma: tenisový kurt, hřiště na volejbal a basketbal, fitnes. **Za poplatek:** vodní sporty na pláži, půjčovna kol v blízkosti hotelu.
ZÁBAVA Lehký animační program. Příležitostně živá hudba.
PRO DĚTI Dětská postýlka zdarma (na vyžádání).
OFICIÁLNÍ TŘÍDA A (★★★★)
INTERNET Zdarma: WiFi v lobby a na pokojích.
PLATEBNÍ KARTY VISA, EC/MC.
WEB www.utopiablu.gr

ALL INCLUSIVE

- *Snídaně formou bufetu (07.00–10.00 hod.)*
- *Pozdní kontinetální snídaně (10.00–10.30 hod.)*
- *Snack (10.00–12.00 a 15.00–18.00 hod.)*
- *Oběd formou bufetu (12.30–14.30 hod.) v „Grill restauraci"*
- *Včeře formou bufetu (18.30–21.30 hod.)*
- *1× za týden možnost večeře v italské à la carte restauraci (19.00–22.00 hod., nutná rezervace)*
- *Pozdní snack (23.00–24.00 hod.)*
- *Nealkoholické a alkoholické nápoje (10.00–00.00 hod.)*

WELLNESS & SPA

- *Vstup od 16 let*
- ***Za poplatek:** jacuzzi, sauna, parní lázně*









Ilios Hotel & Farming ★★★★

3,5
TripAdvisor 290 hodnotících

ŘECKO > KOS > TIGAKI

REZERVUJTE IHNED:

WiFi ZDARMA | DO 12 LET

PROČ PRÁVĚ SEM?

- *Rodinný hotel s typickou řeckou pohostinností*
- *Až pro 3 děti pobyt zdarma*
- *Vhodné pro rodiny s dětmi*
- *Hotel po částečné renovaci*
- *Nově v kategorii ★★★★*

Transfer z letiště: **cca 60 minut**
Pláž: **písečná cca 900 m od hotelu**
Lehátka a slunečníky na pláži: **za poplatek**
Dítě: **zcela zdarma**

POLOHA V klidné oblasti, centrum střediska s obchůdky, bary a tavernami cca 900 m, město Kos je vzdáleno cca 12 km.
VYBAVENÍ Vstupní hala s recepcí, restaurace s terasou, bar, společenská místnost s TV, snack bar a minimarket. V zahradě 2 bazény, 2 dětská brouzdaliště, bar u bazénu a terasa na slunění s lehátky a slunečníky zdarma, jacuzzi.
PLÁŽ Známá písečná pláž Tigaki je vzdálena cca 900 m, lehátka a slunečníky za poplatek. Pravidelná doprava hotelovým busem zdarma 4× denně (mimo neděle).
POPIS POKOJŮ DR: koupelna/WC (vysoušeč vlasů), klimatizace, trezor za poplatek, telefon, TV/sat., balkon nebo terasa, nezrenovované. **MZ:** viz DR, opticky oddělené patro s dalšími lůžky, nezrenovované. **DRX:** viz DR, zrenovované. **JS:** viz DRX, 2 oddělené místnosti, zrenovované.
MAXIMÁLNÍ OBSAZENOST POKOJŮ
Dvoulůžkový pokoj (DR, DRX) iii | ii | i
Junior suite (JS) iiii | iii | ii | i
Mezonet (MZ) iiii | iii | ii | i
STRAVOVÁNÍ Viz program all inclusive.
SPORTOVNÍ NABÍDKA Zdarma: fitness, basketbal, šipky, vodní pólo, jacuzzi.
Za poplatek: tenis, půjčovna kol, biliár.
ZÁBAVA Folklorní večery, bingo, herna.
PRO DĚTI 2 dětská brouzdaliště, dětské hřiště, skluzavka do vody. Dětská postýlka za poplatek (na vyžádání).
PRO HANDICAPOVANÉ Na vyžádání 2 pokoje pro handicapované klienty.
OFICIÁLNÍ TŘÍDA A (★★★★)
INTERNET Zdarma: WiFi v lobby.
Za poplatek: internetový koutek v lobby.
PLATEBNÍ KARTY VISA, EC/MC.
WEB www.ilioshotel.com

ALL INCLUSIVE

- *Snídaně formou bufetu (07.30–09.30 hod.)*
- *Oběd formou bufetu (12.30–14.00 hod.)*
- *Večeře formou bufetu (19.00–21.00 hod.)*
- *Alkoholické a nealkoholické nápoje místní výroby (10.00–23.00 hod.)*
- *Káva, čaj a zákusek, lehký snack (16.00–17.00 hod.)*


Apartmá







Hotel Corali ★★★★

3,5
TripAdvisor 117 hodnotících

ŘECKO > KOS > **TIGAKI**

REZERVUJTE IHNED:

DO 14 LET

PROČ PRÁVĚ SEM?

- *Výborný poměr kvality a ceny*
- *Klidné prostředí – hotel umístěný v rozlehlé udržované zahradě*
- *Možnost výběru stravy z polopenze a all inclusive*
- *Prostorná apartmá až pro 5 osob*

Transfer z letiště: **cca 60 minut**
Pláž: **přírodní cca 350 m od hotelu**
Lehátka a slunečníky na pláži: **za poplatek**
Dítě: **zcela zdarma**

POLOHA Klidné prostředí v udržované rozlehlé zahradě asi 2 km od centra střediska Tigaki s bary a obchody a 10 km od města Kos.
VYBAVENÍ Restaurace, TV místnost, bary, minimarket. Venku 2 bazény včetně jacuzzi, terasa na slunění s lehátky a slunečníky zdarma, osušky za poplatek.
PLÁŽ Přírodní pláž cca 350 m od hotelu. Hlavní pláž v Tigaki cca 800 m, lehátka, slunečníky a osušky za poplatek.
POPIS POKOJŮ **DR:** koupelna/WC, centrální klimatizace zdarma (1. 6. – 15. 9., v určených hodinách), TV/sat., miniledničky, telefon, trezor za poplatek, balkon nebo terasa. **DRP:** viz DR, méně výhodná poloha. **AP:** viz DR, obývací pokoj s kuchyňským koutem a oddělená ložnice, individuální klimatizace po celou sezonu.
MAXIMÁLNÍ OBSAZENOST POKOJŮ
Dvoulůžkový pokoj (DR) ii | iit

Dvoulůžkový pokoj (DRP) ii
Apartmá (AP) iiiit | iiitt | iittt
STRAVOVÁNÍ Snídaně a večeře formou bufetu. Možnost dokoupení programu all inclusive.
SPORTOVNÍ NABÍDKA **Zdarma:** tenisový kurt, stolní tenis, minigolf, volejbalové hřiště, fitness.
ZÁBAVA Animační programy, příležitostně řecké večery, disko.
PRO DĚTI Dětský bazén, dětské hřiště, dětská postýlka zdarma (na vyžádání).
OFICIÁLNÍ TŘÍDA A (★★★★)
INTERNET **Za poplatek:** WiFi v lobby.
PLATEBNÍ KARTY VISA, EC/MC.
WEB www.coralikos.com

ALL INCLUSIVE

- *Snídaně (07.00–09.30 hod.)*
- *Lehký oběd formou bufetu (12.30–14.00 hod.)*
- *Večeře formou bufetu (18.30–21.30 hod.)*
- *Nealkoholické a alkoholické nápoje místní výroby (10.00–23.00 hod.)*
- *Odpolední káva, čaj s pečivem nebo sladkosti*
- *Zmrzlina (16.00–17.00 hod.)*


Apartmá







Hotel Gaia in Style ★★★★

4,5
TripAdvisor 96 hodnotících

ŘECKO > KOS > **TIGAKI**

REZERVUJTE IHNED:

18+ | WiFi ZDARMA

PROČ PRÁVĚ SEM?

- *Pouze pro dospělé osoby*
- *V dosahu jedné z nejkrásnějších pláží ostrova*
- *300 m od centra s tavernami, restauracemi a obchody*

Transfer z letiště: **cca 60 minut**
Pláž: **písečná cca 300 m od hotelu**
Lehátka a slunečníky na pláži: **za poplatek**
Pouze pro dospělé osoby

POLOHA Renovovaný menší hotel, 56 pokojů, na klidném místě v udržované zahradě, centrum Tigaki s obchůdky, bary a restauracemi cca 300 m, hlavní město Kos cca 14 km (dobré autobusové spojení).
VYBAVENÍ Recepce (možnost pronájmu trezoru za poplatek), restaurace, bar, bar u bazénu. V zahradě bazén s lehátky a slunečníky zdarma. Možnost využít vybavení sousedního sesterského hotelu Gaia Village.
PLÁŽ Písečná pláž cca 300 m od hotelu. Lehátka, slunečníky a osušky za poplatek.
POPIS POKOJŮ DR: koupelna/WC, klimatizace, TV/sat., telefon, minilednička, balkon nebo terasa.
DRSV: viz DR, výhled na moře
MAXIMÁLNÍ OBSAZENOST POKOJŮ
Dvoulůžkový pokoj (DR, DRSV) ii
STRAVOVÁNÍ Viz program all inclusive.

SPORTOVNÍ NABÍDKA Zdarma: stolní tenis, v Gaia Village hřiště na minifotbal, volejbal, minibasketbal.
Za poplatek: biliár.
ZVLÁŠTNOSTI Hotel pouze pro dospělé osoby nad 18 let.
ZÁBAVA Možnost nákupů a zábavy 300 m od hotelu. Animační programy v hotelu Gaia Village.
OFICIÁLNÍ TŘÍDA B (★★★)
INTERNET Zdarma: WiFi v lobby a na pokojích.
PLATEBNÍ KARTY VISA, EC/MC.
WEB www.gaia-hotels.com

ALL INCLUSIVE

- *Snídaně formou bufetu (07.30–10.00 hod.)*
- *Oběd formou bufetu (13.00–14.30 hod.)*
- *Večeře formou bufetu (19.00–21.00 hod.)*
- *Snack (10.00–18.00 hod.)*
- *Káva a čaj (16.00–17.00 hod.)*
- *Nealkoholické a alkoholické nápoje místní výroby (10.00–23.00 hod.)*









Hotel Gaia Village ★★★★

4,0
TripAdvisor 602 hodnotících

REZERVUJTE IHNED:

WiFi ZDARMA | DO 12 LET

PROČ PRÁVĚ SEM?

- *200 m od centra s bary, obchody a restauracemi*
- *V dosahu jedné z nejkrásnějších písečných pláží ostrova*
- *Cenově výhodná nabídka*
- *Prostorné rodinné pokoje*

Transfer z letiště: **cca 60 minut**
Pláž: **písečná cca 300 m od hotelu**
Lehátka a slunečníky na pláži: **za poplatek**
Dítě: **zcela zdarma**

POLOHA Na klidném místě v udržované zahradě, centrum Tigaki s obchůdky, bary a restauracemi cca 300 m, hlavní město Kos cca 14 km (dobré autobusové spojení).
VYBAVENÍ Hlavní budova a přilehlé dvoupatrové budovy, recepce, TV místnost, bar, restaurace s terasou, zahrada, 2 bazény, terasa na slunění s lehátky a slunečníky zdarma, bar u bazénu.
PLÁŽ Písečná pláž cca 300 m, lehátka a slunečníky za poplatek.
POPIS POKOJŮ DR: koupelna/WC (vysoušeč vlasů), individuální klimatizace, minilednička za poplatek, TV/sat., balkon nebo terasa. **DRP:** viz DR, méně výhodná poloha. **DRS:** viz DR, zrenovované. **FR:** viz DR, 2 oddělené místnosti. **FRP:** viz FR, v méně výhodné poloze. **FRS:** viz FR, zrenovované.
MAXIMÁLNÍ OBSAZENOST POKOJŮ
Dvoulůžkový pokoj (DR, DRP) 3 | 2+1 | 2+2
Dvoulůžkový pokoj (DRS) 2
Rodinný pokoj (FR, FRP) 5 | 4+1 | 3+2 | 2+3
Rodinný pokoj (FRS) 4 | 3+1 | 2+2
STRAVOVÁNÍ Viz program all inclusive.
SPORTOVNÍ NABÍDKA **Zdarma:** minibasketbal, volejbal, minifotbal.
ZÁBAVA Animační programy.
PRO DĚTI Dětské hřiště a miniklub, minidisko. Dětská postýlka zdarma (na vyžádání).
OFICIÁLNÍ TŘÍDA B (★★★)
INTERNET **Za poplatek:** WiFi v lobby.
PLATEBNÍ KARTY VISA, EC/MC, AMEX.
WEB www.gaia-hotels.com

ALL INCLUSIVE

- *Snídaně formou bufetu (07.30–10.00 hod.)*
- *Oběd formou bufetu (12.30–14.30 hod.)*
- *Večeře formou bufetu (19.00–21.30 hod.)*
- *Nealkoholické a alkoholické nápoje (pivo, víno, brandy, ouzo) místní výroby (10.00–23.00 hod.)*
- *Lehké občerstvení (11.00–12.30 a 15.00–18.00 hod.)*
- *Káva, čaj (10.00–21.00 hod.)*
- *Zmrzlina (11.00–17.00 hod.)*







Dvoulůžkový pokoj









Hotel Villa Andrews ★★★

3,0
TripAdvisor 99 hodnotících

ŘECKO > KOS > **TIGAKI**

REZERVUJTE IHNED:

WiFi ZDARMA | DO 12 LET

PROČ PRÁVĚ SEM?

- *V dosahu dlouhé bílé písečné pláže*
- *200 m od centra střediska*
- *Pro dítě pobyt zdarma*
- *Cenově výhodná nabídka*

Transfer z letiště: **cca 60 minut**
Pláž: **písečná cca 300 m od hotelu**
Lehátka a slunečníky na pláži: **za poplatek**
Dítě: **zcela zdarma**

POLOHA Hotel leží cca 200 m od centra střediska Tigaki s mnoha tavernami, bary a obchody. Hlavní město ostrova cca 10 km, autobusová zastávka cca 100 m.
VYBAVENÍ 36 pokojů ve dvoupatrové budově v udržované zahradě, vstupní hala s recepcí, restaurace, bar. Venku bazén, terasa s lehátky a slunečníky zdarma, snack bar u bazénu.
PLÁŽ Světlá písečná pláž v Tigaki s pozvolným vstupem do moře cca 450 m, lehátka a slunečníky za poplatek.
POPIS POKOJŮ DR: koupelna/WC, klimatizace za poplatek, TV/sat., minilednička, terasa nebo balkon. **DRS:** viz DR, zrenovované. **FR:** viz DR, jedna prostornější místnost.
MAXIMÁLNÍ OBSAZENOST POKOJŮ
Dvoulůžkový pokoj (DR, DRS) 3 | 2+1 | 3+1
Rodinný pokoj (FR) 4 | 3+1 | 4+1
STRAVOVÁNÍ Viz program all inclusive.
SPORTOVNÍ NABÍDKA Za poplatek: stolní tenis, biliár, půjčovna kol.
ZÁBAVA Nákupní a zábavní možnosti v centru střediska Tigaki (200 m).
PRO DĚTI Brouzdaliště, dětské hřiště, dětská postýlka zdarma (na vyžádání).
OFICIÁLNÍ TŘÍDA B (★★★)
INTERNET Zdarma: WiFi v lobby.
PLATEBNÍ KARTY VISA, EC/MC.
WEB www.villaandrewshotel.com

ALL INCLUSIVE

- *Snídaně formou kontinentálního bufetu (07.30–09.30 hod.)*
- *Oběd formou lehkého bufetu (12.30–14.00 hod.)*
- *Večeře formou bufetu (19.00–21.00 hod.)*
- *Vybrané nealkoholické a alkoholické nápoje místní výroby (10.00–22.00 hod.)*









Hotel Harmony Crest Resort ★★★★

5,0
TripAdvisor 150 hodnotících

REZERVUJTE IHNED:

U NÁS EXKLUZIVNĚ | 16+ | WiFi ZDARMA

PROČ PRÁVĚ SEM?

- *Pokoje se sdíleným bazénem*
- *Nový hotel (2019)*
- *V dosahu hlavního města Kos*
- *Pouze pro dospělé osoby*

Transfer z letiště: **cca 70 minut**
Pláž: **oblázková cca 650 m od hotelu**
Lehátka a slunečníky na pláži: **za poplatek**
Pouze pro dospělé osoby

POLOHA V udržované zahradě na klidném místě ve středisku Psalidi, hlavní město Kos cca 7 km. V dosahu hotelu (600 m) obchůdky a taverny.
VYBAVENÍ Vstupní hala s recepcí, lobby, minimarket, venkovní bazén, dětské brouzdaliště, terasa na slunění, lehátka, slunečníky a osušky zdarma.
PLÁŽ Oblázková pláž cca 650 m od hotelu. Lehátka a slunečníky za poplatek.
POPIS POKOJŮ **DR:** koupelna/WC (vysoušeč vlasů), TV/sat., klimatizace, trezor za poplatek, minilednička, set na přípravu kávy a čaje, balkon nebo terasa. **DRSV:** viz DR, strana k moři. **DRSP:** viz DR, sdílený bazén. **JS:** viz DR, 2 místnosti oddělené zatahovacími dveřmi. **JSSP:** viz JS, sdílený bazén.
MAXIMÁLNÍ OBSAZENOST POKOJŮ
Dvoulůžkový pokoj (DR, DRSV, DRSP) 3 | 2
Junior suite (JS, JSSP) 3 | 2
STRAVOVÁNÍ Viz program all inclusive.

SPORTOVNÍ NABÍDKA **Zdarma:** stolní tenis, šipky.
ZÁBAVA 2× týdně živá hudba.
OFICIÁLNÍ TŘÍDA A (★★★★)
INTERNET **Zdarma:** WiFi v celém hotelu.
PLATEBNÍ KARTY VISA, EC/MC, AMEX.

WELLNESS & SPA

- *Za poplatek: masáže, sauna, kadeřnictví a kosmetika*

ALL INCLUSIVE

- *Snídaně formou bufetu (07.30–10.30 hod.)*
- *Oběd formou bufetu (12.30–15.00 hod.)*
- *Večeře formou bufetu (18.30–21.30 hod.)*
- *Snack v baru u bazénu (10.30–12.30 a 15.00–18.30 hod.)*
- *Odpolední káva a čaj (16.00–17.00 hod.)*
- *Nealkoholické a alkoholické nápoje místní výroby (10.30–23.00 hod.)*
- *1× za pobyt italská à la carte restaurace (19.30–23.00 hod., nápoje nejsou v ceně)*









Hotel Grecotel Kos Imperial Thalasso ★★★★★

TripAdvisor 4,5
TripAdvisor 1 407 hodnotících

REZERVUJTE IHNED:

WiFi ZDARMA | DO 14 LET

PROČ PRÁVĚ SEM?

- *Prestižní hotelový řetězec Grecotel*
- *Bazény se slanou vodu, líná řeka*
- *V krásné zahradě s exotickými lagunami*
- *Relaxace a luxus*

Transfer z letiště: **cca 70 minut**
Pláž: **písečnooblázková u hotelu**
Lehátka a slunečníky na pláži: **zdarma**
Dítě: **zcela zdarma**

POLOHA Grecotel Kos Imperial v subtropické zahradě v letovisku Psalidi, cca 4 kilometry od hlavního města Kos s přístavem, tavernami a obchůdky. Pravidelné autobusové spojení nebo cyklostezka.
VYBAVENÍ Vstupní hala s recepcí, terasy s příjemným posezením uprostřed vodních lagun, hlavní restaurace, bary, gourmet restaurace à la carte, taverna, rybí restaurace na pláži, TV místnost, herna, minimarket. V zahradě 6 bazénů s mořskou vodou, z toho 1 s vodopádem a líno u řekou, dětské brouzdaliště a dětský bazén (sladkovodní), 2 vnitřní bazény, z toho jeden s mořskou vodou, oba s možností vyhřívání. Lehátka, slunečníky a osušky zdarma.
PLÁŽ Písečnooblázková pláž přímo u hotelu (při vstupu do vody místy kameny). Lehátka a slunečníky zdarma. K dispozici převlékárny a sprchy.
POPIS POKOJŮ **DR:** koupelna/WC (vysoušeč vlasů), klimatizace, TV/sat., telefon, minilednička, balkon nebo terasa. **DRSV:** viz DR, výhled na moře. **FR:** viz DR, 2 oddělené místnosti dveřmi, v hlavní budově, 50 m². **FRBG:** viz FR, ve viladomech v zahradě, 52 m².
MAXIMÁLNÍ OBSAZENOST POKOJŮ
Dvoulůžkový pokoj (DR, DRSV) | **Rodinný pokoj (FR, FRBG)**
STRAVOVÁNÍ Snídaně a večeře formou bufetu. Možnost dokoupení programu all inclusive.
SPORTOVNÍ NABÍDKA **Zdarma:** aerobik, plážový volejbal, stolní tenis, vodní pólo. **Za poplatek:** 2 tenisové kurty, vodní sporty na pláži.
ZÁBAVA Bohatý denní i večerní program – aquaaerobik, jogging, show, disko.
PRO DĚTI Dětské hřiště, líná řeka, dětské kluby (15. 6. – 15. 9.). Dětská postýlka zdarma (na vyžádání).
OFICIÁLNÍ TŘÍDA De Luxe (★★★★★)
INTERNET **Zdarma:** WiFi ve veřejných prostorách.
PLATEBNÍ KARTY VISA, EC/MC.
WEB www.kosimperial.com

WELLNESS & SPA

- *Vstup od 18 let*
- ***Zdarma:** vnitřní bazén*
- ***Za poplatek:** různé procedury*

ALL INCLUSIVE

- *Snídaně formou bufetu (07.30–10.00 hod.)*
- *Pozdní kontinentální snídaně (10.00–10.30 hod.)*
- *Oběd formou bufetu (12.30–14.00 hod.)*
- *Večeře pro děti (18.30–19.30 hod.)*
- *Večeře formou bufetu (18.30–21.30 hod.)*
- *Tematické večeře*
- *Káva, čaj, nealkoholické nápoje, pivo, víno, alkoholické nápoje a koktejly, zmrzlina, palačinky a sušenky v taverně a plážovém baru (10.30–18.00 hod.)*
- *Saláty, dezerty a ovoce v taverně (12.30–14.30 hod.)*
- *Dopolední a odpolední snack formou bufetu (11.00–12.15 a 16.30–18.00 hod.)*
- *Dětský koutek – pizza, burgery, jogurty, ovoce atd. (11.00–17.00 hod.)*
- *Nealkoholické a alkoholické nápoje (10.00–23.00 hod.)*
- *Půlnoční snack v lobby baru (23.30–24.00 hod.)*

















Hotel Blue Lagoon Ocean ★★★★★

4,5
TripAdvisor 107 hodnotících

ŘECKO > KOS > **PSALIDI**

REZERVUJTE IHNED:

NOVINKA | 16+ | WiFi ZDARMA

PROČ PRÁVĚ SEM?

- *Přímo u dlouhé písečnooblázkové pláže*
- *Moderní zrenovovaný hotel*
- *Pokoje s privátním nebo sdíleným bazénem*
- *Pouze pro dospělé*

Transfer z letiště: **cca 70 minut**
Pláž: **písečnooblázková u hotelu**
Lehátka a slunečníky na pláži: **zdarma**
Pouze pro dospělé osoby

POLOHA V oblasti Psalidi cca 5 km od hlavního města Kos a 5 km od horkých pramenů Therma.
VYBAVENÍ Zrenovovaný hotel (2019), vstupní hala s recepcí, 3 restaurace, bary, v subtropické zahradě 2 venkovní bazény s terasou na slunění, lehátka a slunečníky zdarma, vnitřní bazén, sauna, minimarket, konferenční místnost.
PLÁŽ Písečnooblázková pláž pouze přes pobřežní komunikaci. Lehátka a slunečníky zdarma.
POPIS POKOJŮ DR: koupelna/WC (vysoušeč vlasů), TV/sat., minilednička, set na přípravu kávy a čaje, klimatizace, trezor, balkon nebo terasa, 22 m². **DRSV:** viz DR, výhled na moře. **DRSP:** viz DR, sdílený bazén. **JSSV:** viz DRSV, prostornější 1 místnost, 32 m². **JSSVSP:** viz DRSV, prostornější 1 místnost, 32 m², sdílený bazén. **JSSVPP:** viz DRSV, prostornější 1 místnost, 32 m², privátní bazén.
MAXIMÁLNÍ OBSAZENOST POKOJŮ
Dvoulůžkový pokoj (DR, DRSV, DRSP) ii
Junior suite (JSSV, JSSVSP, JSSVPP) iii | ii

STRAVOVÁNÍ Viz program all inclusive.
SPORTOVNÍ NABÍDKA Zdarma: stolní tenis, 2 tenisové kurty, fitness, plážový volejbal, sportovní aktivity v průběhu dne.
ZÁBAVA Živá hudba několikrát v týdnu.
OFICIÁLNÍ TŘÍDA A (★★★★)
INTERNET Zdarma: WiFi na pokojích.
PLATEBNÍ KARTY VISA, EC/MC.
WEB www.bluelagoongroup.com

WELLNESS & SPA

- ***Zdarma:** vnitřní bazén*
- ***Za poplatek:** masáže, wellness procedury, sauna*

ALL INCLUSIVE

- *Snídaně formou bufetu (07.00–10.00 hod.)*
- *Pozdní kontinentální snídaně (10.00–11.30 hod.)*
- *Lehký snack (11.30–12.30 hod.)*
- *Oběd formou bufetu včetně show cooking (12.30–14.30 hod.)*
- *Snack (14.30–16.00 hod.)*
- *Večeře formou bufetu (19.00–21.00 hod.)*
- *À la carte restaurace (19.00–21.00 hod.) 1× za pobyt (nutná rezervace, nápoje nejsou v ceně)*
- *Nealkoholické a alkoholické nápoje místní výroby (10.00–24.00 hod.)*









Hotel Blue Lagoon Resort & Aquapark ★★★★★

TripAdvisor 4,0
TripAdvisor 3 499 hodnotících

ŘECKO > KOS > **KOS – LAMBI**

REZERVUJTE IHNED:

WiFi ZDARMA | DO 13 LET

PROČ PRÁVĚ SEM?

- *Moderní hotelový aquapark zdarma*
- *Možnost ubytovat až 3 děti*
- *V blízkosti písečné pláže*
- *V blízkosti hlavního města*
- *Široký výběr ubytování*

Transfer z letiště: **cca 65 minut**
Pláž: **písečná cca 70 m od hotelu**
Lehátka a slunečníky na pláži: **za poplatek**
Dítě: **zcela zdarma**

POLOHA Poblíž města Kos, nákupní možnosti cca 1,5 km.
VYBAVENÍ Hotel v moderním stylu situovaný v rozlehlé zahradě. Hlavní budova a 6 vedlejších dvoupodlažních budov, 3 dependance, vstupní hala s recepcí, restaurace, několik barů, minimarket, konferenční sál, kadeřnictví, vnitřní bazén, jacuzzi. V zahradě bazén, dětský bazén, terasa na slunění s lehátky, slunečníky a osuškami zdarma, bar u bazénu. Moderní hotelový aquapark.
PLÁŽ Privátní písečná pláž cca 70 m od hlavní budovy hotelu, osušky zdarma, lehátka a slunečníky za poplatek.
POPIS POKOJŮ **DR:** koupelna/WC (vysoušeč vlasů), individuální klimatizace, TV/sat., telefon, trezor za poplatek, miniledničká, rychlovarná konvice, balkon nebo terasa. **DRP:** viz DR, v dependanci cca 200 m od komplexu. **DRPV:** viz DR, výhled na bazén. **DRSV:** viz DR, výhled na moře. **FR:** viz DR, oddělená ložnice, 2× TV/sat., 43 m². **JS:** viz DR, 1 prostornější místnost s obývací částí.

MAXIMÁLNÍ OBSAZENOST POKOJŮ
Dvoulůžkový pokoj (DRP, DR, DRPV, DRSV) 👤👤👤 | 👤👤 | 👤👤 Rodinný pokoj (FR) 👤👤👤 | 👤👤 Junior suite (JS) 👤👤👤 | 👤👤 | 👤👤
STRAVOVÁNÍ Viz program all inclusive.
SPORTOVNÍ NABÍDKA **Zdarma:** stolní tenis, atletický park – hřiště na volejbal, tenisové kurty (osvětlení za poplatek), hřiště na minifotbal, minigolf.
ZVLÁŠTNOSTI Aquapark přímo v hotelu (cca 500 m od recepce) zdarma pro hotelové hosty – 1 bazén pro dospělé a 1 oddělený bazén pro děti, líná řeka s aquahřištěm uprostřed, 4 velké tobogany „pro dospělé" jako kamikadze atd. Upozornění: vstup na tobogany „pro dospělé" je podmíněn výškou min. 120 cm nebo věkem min. 10 let.
ZÁBAVA Mezinárodní animační tým, denní a večerní animační programy. Občasné taneční večery, řecké večery a živá hudba.
PRO DĚTI Dětské bazény (200 m²), dětské hřiště, skluzavky do vody, pirátská loď v bazénu, líná řeka. Dětská postýlka zdarma (na vyžádání).
PRO HANDICAPOVANÉ Na vyžádání několik pokojů pro handicapované klienty.
OFICIÁLNÍ TŘÍDA De Luxe (★★★★★)
INTERNET **Za poplatek:** WiFi v některých částech resortu a na pokojích.
PLATEBNÍ KARTY VISA, EC/MC, Diners Club.
WEB www.bluelagoonresort.gr

WELLNESS & SPA

- ***Zdarma:** vnitřní bazén, pára, jacuzzi, fitness, sauny (pouze pro osoby starší 16 let)*

ALL INCLUSIVE

- *Snídaně formou bufetu (07.00–10.00 hod.)*
- *Pozdní kontinentální snídaně (10.00–12.00 hod.)*
- *Oběd formou bufetu (12.00–14.30 hod.)*
- *Večeře formou bufetu (18.30–22.00 hod.)*
- *Večeře v řecké taverně (18.30–22.00 hod., nutná rezervace)*
- *Večeře v italské restauraci (18.30–21.30 hod., nutná rezervace, víno není v ceně, kromě 2 dnů v týdnu určena pouze pro dospělé)*
- *Večeře v restauraci Mesogeios Pool Restaurant (18.30–22.00 hod., nutná rezervace)*
- *Čínská à la carte restaurace (18.30–22.00 hod., nutná rezervace, nápoje za poplatek)*
- *Občerstvení během dne*
- *Nealkoholické a alkoholické nápoje místní výroby (10.00–24.00 hod.)*





Hotel Apollon Windmill ★★★★

TripAdvisor 4,5
TripAdvisor 35 hodnotících

ŘECKO > KOS > LAMBI

REZERVUJTE IHNED:

U NÁS EXKLUZIVNĚ | WiFi ZDARMA | DO 12 LET

PROČ PRÁVĚ SEM?

- *Nový hotel z roku 2018*
- *Moderní pokoje*
- *V blízkosti hlavního města*
- *Sesterský hotel hotelu Apollon*

Transfer z letiště: **cca 65 minut**
Pláž: **písečnooblázková cca 200 m od hotelu**
Lehátka a slunečníky na pláži: **za poplatek**
Dítě: **zcela zdarma**

POLOHA Centrum hlavního města ostrova Kos je vzdáleno cca 1,5 km, zastávka nedaleko hotelu, v blízkosti hotelu bary, taverny, obchůdky, supermarket. Sesterský hotel Apollon cca 100 m.
VYBAVENÍ Vstupní hala s recepcí, lobby, TV místnost, bazén s terasou na slunění s lehátky a slunečníky zdarma, venkovní sprchy. Bar s terasou, bar u bazénu. Hlavní restaurace s terasou v hotelu Apollon (100 m).
PLÁŽ Písečnooblázková pláž cca 200 m od hotelu (přes místní komunikaci). Lehátka, slunečníky a osušky za poplatek.
POPIS POKOJŮ DR: koupelna/WC (vysoušeč vlasů), klimatizace, minilednička, TV/sat., trezor za poplatek, balkon nebo terasa, velikost cca 21 m². **SU:** viz DR, 2 místnosti oddělené dveřmi (ložnice a obývací pokoj s pohovkou), velikost cca 27 m².
MAXIMÁLNÍ OBSAZENOST POKOJŮ
Dvoulůžkový pokoj (DR) 3 | 2 | 2
Suite (SU) 3 | 2 | 2
STRAVOVÁNÍ Viz program all inclusive.

SPORTOVNÍ NABÍDKA Zdarma: tenis, basketbalové hřiště v sousedním hotelu Apollon.
Za poplatek: biliár, vodní sporty na pláž, půjčovna kol.
ZVLÁŠTNOSTI Klienti mohou využívat služeb sesterského hotelu Apollon.
ZÁBAVA Lehký animační program (vodní hry, aerobik), živá hudba (3× týdně), řecký večer v sesterském hotelu Apollon. Noční život a zábava v nedalekém hlavním městě Kos (1,5 km).
PRO DĚTI Dětský bazén, hřiště, minidisko v sesterském hotelu Apollon. Dětská postýlka (na vyžádání).
PRO HANDICAPOVANÉ Na vyžádání několik pokojů přizpůsobených pro handicapované klienty.
OFICIÁLNÍ TŘÍDA A (★★★★)
INTERNET Zdarma: WiFi v lobby.
Za poplatek: WiFi na pokojích.
PLATEBNÍ KARTY VISA, EC/MC.
WEB www.apollonhotels.gr

ALL INCLUSIVE

- *Rozšířená kontinentální snídaně formou bufetu přímo v hotelu (07.30–10.00 hod.)*
- *Snídaně formou bufetu (07.30–10.00 hod.) v hotelu Apollon*
- *Oběd formou bufetu (12.30–14.00 hod.) v hotelu Apollon*
- *Večeře formou bufetu (18.30–21.00 hod.) v hotelu Apollon*
- *Italská à la carte restaurace přímo v hotelu (nutná rezervace)*
- *Nealkoholické a alkoholické nápoje místní výroby (10.00–23.00 hod.)*
- *Snack, zmrzlina (11.00–19.00 hod.) v baru Apollon Windmill*
- *Káva, čaj a zákusky (16.00–17.00 hod.) v baru Apollon Windmill*







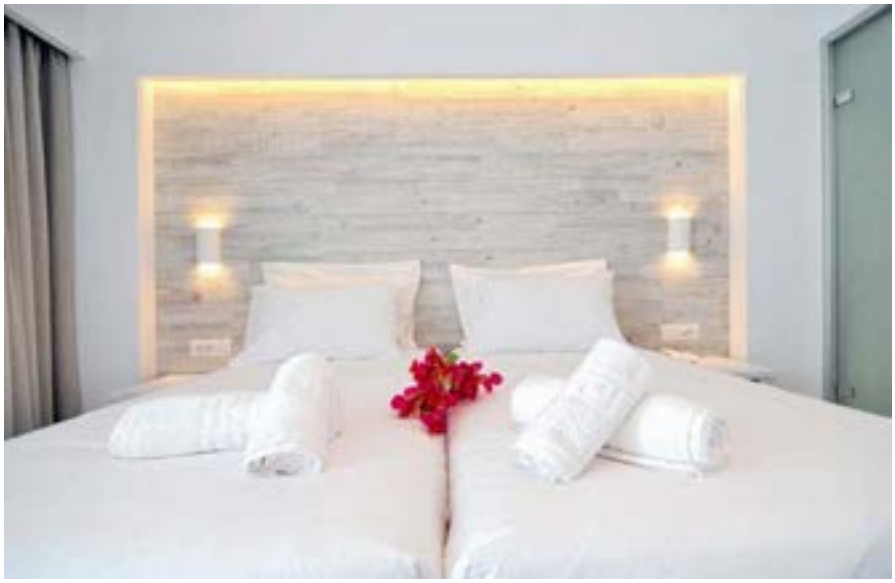




Suite







Hotel Apollon ★★★★

4,0
TripAdvisor 464 hodnotících

REZERVUJTE IHNED:

WiFi ZDARMA | DO 13 LET

PROČ PRÁVĚ SEM?

- *Ve vzrostlé palmové zahradě*
- *V blízkosti hlavního města ostrova*
- *Rodinné pokoje*

Transfer z letiště: **cca 65 minut**
Pláž: **písečnooblázková cca 250 m od hotelu**
Lehátka a slunečníky na pláži: **za poplatek**
Dítě: **zcela zdarma**

POLOHA Centrum hlavního města ostrova Kos vzdáleno cca 1,5 km, zastávka nedaleko hotelu, v blízkosti hotelu bary, obchůdky, supermarket a taverny.
VYBAVENÍ Vstupní hala s recepcí (možnost pronájmu trezorů), restaurace, několik barů, TV koutek v lobby baru. Venku bazén s oddělenou částí pro děti, terasa na slunění, lehátka a slunečníky zdarma.
PLÁŽ Písečná pláž s malými jemnými oblázky cca 250 m (přes místní komunikaci), lehátka, slunečníky a osušky za poplatek.
POPIS POKOJŮ **DR/DRP:** koupelna/WC (vysoušeč vlasů), individuální klimatizace (1. 6. – 30. 9.), telefon, TV/sat., miniledničká, balkon nebo terasa. **DRX:** viz DR, zrenovované. **FR:** viz DR, prostornější.
MAXIMÁLNÍ OBSAZENOST POKOJŮ
Dvoulůžkový pokoj (DR) 3 | 2+1 | 2+2
Dvoulůžkový pokoj (DRP, DRX) 2
Rodinný pokoj (FR) 4 | 3+1 | 2+2
STRAVOVÁNÍ Viz program all inclusive.

SPORTOVNÍ NABÍDKA **Zdarma:** basketbal, šipky. **Za poplatek:** tenisový kurt a kulečník, půjčovna kol v blízkosti, nabídka vodních sportů cca 800 m od hotelové pláže.
ZÁBAVA 3× týdně zábavný program, noční život a zábava v nedalekém hlavním městě Kos (1,5 km).
PRO DĚTI Dětský bazén, hřiště, dětská postýlka zdarma (na vyžádání).
OFICIÁLNÍ TŘÍDA A (★★★★)
INTERNET **Zdarma:** WiFi v lobby. **Za poplatek:** WiFi na pokojích.
PLATEBNÍ KARTY VISA, EC/MC.
WEB www.apollonhotels.gr

ALL INCLUSIVE

- *Snídaně formou bufetu (07.30–10.00 hod.)*
- *Oběd formou bufetu (12.30–14.00 hod.)*
- *Večeře formou bufetu (19.00–21.00 hod.)*
- *Lehký snack během dne (sendviče, pizza, croissanty, zmrzlina)*
- *Nealkoholické a alkoholické nápoje místní výroby (10.00–23.00 hod.)*









Hotel Atlantis ★★★★

TripAdvisor 4,0
TripAdvisor 1 147 hodnotících

REZERVUJTE IHNED:

WiFi ZDARMA | DO 12 LET

PROČ PRÁVĚ SEM?

- *V krásné vzrostlé zahradě přímo u pláže*
- *Pouhé 2 km od centra hlavního města*

Transfer z letiště: **cca 65 minut**
Pláž: **písečnooblázková u hotelu**
Lehátka a slunečníky na pláži: **za poplatek**
Dítě: **zcela zdarma**

POLOHA Na okraji hlavního města ostrova pouhé 2 km od jeho centra.
VYBAVENÍ Hlavní a několik vedlejších budov (bungalovů, viladomů) v subtropické zahradě, vstupní hala s recepcí, výtahy, 2 restaurace, bary, taverna. Venku 2 bazény, terasy na slunění s lehátky a slunečníky zdarma.
PLÁŽ Dlouhá písečnooblázková pláž přímo u hotelu, lehátka, slunečníky a osušky za poplatek.
POPIS POKOJŮ **DR:** koupelna/WC (vysoušeč vlasů), klimatizace (mimo 15. 6. – 15. 9. za poplatek), TV/sat., lednička, telefon, balkon nebo terasa. **DRSV:** viz DR, výhled na moře. **FR:** viz DR, 2 oddělené místnosti (obývací pokoj a ložnice), 32 m².
MAXIMÁLNÍ OBSAZENOST POKOJŮ
Dvoulůžkový pokoj (DR, DRSV) 3 | 2+1 | 2+2
Rodinný suite (FR) 4 | 3+1 | 2+2
STRAVOVÁNÍ Viz program all inclusive.
SPORTOVNÍ NABÍDKA **Zdarma:** plážový volejbal. **Za poplatek:** tenis, stolní tenis, kulečník a vodní sporty.
ZÁBAVA Animační programy pro děti i dospělé.
PRO DĚTI Dětský bazén, hřiště. Dětská postýlka za poplatek.

OFICIÁLNÍ TŘÍDA A (★★★★)
INTERNET **Zdarma:** WiFi v lobby.
WEB www.atlantishotel-kos.com

ALL INCLUSIVE

- *Snídaně formou bufetu (07.00–9.30 hod.)*
- *Oběd formou bufetu (12.30–14.30 hod.)*
- *Večeře formou bufetu v hlavní restauraci nebo v tematické restauraci u bazénu (řecká, italská, BBQ, nutná rezervace, 19.00–21.30 hod.)*
- *Snack bar u bazénu (10.00–16.30 hod.) – lehké občerstvení typu sendvič, pizza, zmrzlina, sladkosti*
- *Nealkoholické a alkoholické nápoje místní výroby (10.00–23.00 hod.)*









Hotel Aeolos Beach ★★★★

4,0
TripAdvisor 704 hodnotících

REZERVUJTE IHNED:

WiFi ZDARMA | DO 12 LET

PROČ PRÁVĚ SEM?

- *Možností výběru polopenze nebo programu all inclusive*
- *Hotel se stálou klientelou*
- *Až pro 2 děti pobyt zdarma*
- *V klidném prostředí*
- *Přímo u dlouhé pláže*

Transfer z letiště: **cca 65 minut**
Pláž: **písečnooblázková u hotelu**
Lehátka a slunečníky na pláži: **zdarma**
Dítě: **zcela zdarma**

POLOHA Přibližně 5 km od hlavního města Kos, kde se nacházejí nákupní, zábavní a kulturní možnosti.
VYBAVENÍ Vstupní hala s recepcí, bar, taverna, restaurace, sauna, velký venkovní bazén, separátní bazén pouze pro klienty ubytované v pokojích DRPRE, terasa na slunění s lehátky a slunečníky zdarma, bar u bazénu, dětské brouzdaliště a jacuzzi.
PLÁŽ Písečnooblázková pláž přímo u hotelu, lehátka a slunečníky na trávníku zdarma, osušky oproti kauci.
POPIS POKOJŮ **DR:** koupelna/WC (vysoušeč vlasů), centrální klimatizace (červen–září, 10 hodin denně), rádio, TV/sat., trezor za poplatek, minilednička za poplatek, telefon, balkon nebo terasa, v hlavní budově. **DRSV:** viz DR, výhled na moře. **DRPRE:** viz DR, nové pokoje (2018), výhled na moře, pouze pro děti od 7 let. Separátní bazén pouze pro klienty ubytované v pokojích DRPRE. **BG:** viz DR, v bungalovech (viladomech). **BGSS:** viz BG, strana k moři. **BGSV:** viz BG, výhled na moře. **BGSSF:** viz BGSS, prostornější, strana k moři. **BGSVF:** viz BGSV, prostornější, výhled na moře.
MAXIMÁLNÍ OBSAZENOST POKOJŮ
Dvoulůžkový pokoj (DR, DRSV) 👤👤 | 👤👶
Dvoulůžkový pokoj (DRPRE) 👤👤👤 | 👤👤👶*
*(na vyžádání od 7 let)
Bungalov (BG) 👤👤👤 | 👤👤👶 | 👤👶👶
Bungalov (BGSS, BGSV) 👤👤
Bungalov (BGSSF, BGSVF) 👤👤👤 | 👤👤👶👶
STRAVOVÁNÍ Snídaně a večeře formou bufetu. Možnost dokoupení programu all inclusive.
SPORTOVNÍ NABÍDKA **Zdarma:** tenis, squash, stolní tenis (vše oproti kauci). Hřiště na volejbal a fotbal, fitness. **Za poplatek:** minigolf, kulečník, sauna, půjčovna kol.
ZÁBAVA Pravidelné zábavné programy.
PRO DĚTI Dětské brouzdaliště, hřiště, dětská postýlka zdarma (na vyžádání).
PRO HANDICAPOVANÉ Na vyžádání několik pokojů přizpůsobených pro handicapované klienty.
OFICIÁLNÍ TŘÍDA A (★★★★)
INTERNET **Zdarma:** WiFi ve veřejných prostorách.
PLATEBNÍ KARTY VISA, EC/MC.
WEB www.aeolosbeach.com

ALL INCLUSIVE

- *Snídaně formou bufetu (07.30–09.30 hod.)*
- *Lehký oběd formou bufetu (12.30–14.30 hod.)*
- *Večeře formou bufetu (18.30–21.30 hod.), 2× týdně tematické večeře*
- *Zmrzlina (15.00–17.00 hod.)*
- *Káva a čaj v baru*
- *Nealkoholické a alkoholické nápoje místní výroby (víno, pivo, ouzo; 10.00–22.30 hod.)*
- *Lehký snack během dne*
- *Minigolf oproti kauci*















Hotel Michelangelo Resort & Spa ★★★★★

4,5
TripAdvisor 3 877 hodnotících

ŘECKO > KOS > **AGIOS FOKAS**

REZERVUJTE IHNED:

WiFi ZDARMA | DO 12 LET

PROČ PRÁVĚ SEM?

- *Výborný servis, designové pokoje*
- *Bazén s krásným výhledem na moře*
- *Pláž přímo u hotelu*
- *Možnost výběru polopenze nebo programu all inclusive*

Transfer z letiště: **cca 80 minut**
Pláž: **oblázková u hotelu**
Lehátka a slunečníky na pláži: **zdarma**
Dítě: **zcela zdarma**

POLOHA V jihovýchodní části ostrova 8 km od hlavního města, kde se nachází množství barů, taveren, restaurací a nákupních možností včetně přístavu a historické části města (pravidelné autobusové spojení), pouhé 2 km od lázní s termálním pramenem Thermá.
VYBAVENÍ Hlavní budova, 9 přilehlých budov, recepce, 2 restaurace, 3 bary, minimarket, módní butik, konferenční místnost. Venku 4 bazény, 3 jacuzzi, mnoho teras na slunění s lehátky, slunečníky a osuškami zdarma.
PLÁŽ Oblázková pláž přímo pod hotelem, lehátka a slunečníky zdarma.
POPIS POKOJŮ **DR:** koupelna/WC (vysoušeč vlasů), individuální klimatizace, TV/sat., telefon, minilednička, set na přípravu kávy a čaje, balkon nebo terasa, většina pokojů v přízemí a v 1. patře. **DRSS:** viz DR, strana k moři. **DRSVS:** viz DR, většina pokojů ve 2. patře, výhled na moře. **DRSF:** viz DR, v první řadě nad bazénem, výhled na moře. **JS:** viz DR, obývací část, oddělená ložnice, 35 m². **DRPP:** viz DR, privátní bazén, v blízkosti moře, výhled na moře.
MAXIMÁLNÍ OBSAZENOST POKOJŮ
Dvoulůžkový pokoj (DR, DRSS, DRSVS, DRSF, DRPP) 🛏 | 🛏
Junior suite (JS) 🛏🛏 | 🛏🛏 | 🛏🛏
STRAVOVÁNÍ Snídaně a večeře formou bohatého bufetu včetně show cooking. Možnost dokoupení programu all inclusive.
SPORTOVNÍ NABÍDKA **Zdarma:** tenis, fitness, minifotbal, aerobik, pilates.
Za poplatek: půjčovna kol, biliár, stolní tenis.
ZÁBAVA Večerní animační program, živá hudba a DJ.
OFICIÁLNÍ TŘÍDA De Luxe (★★★★★)
INTERNET **Zdarma:** WiFi ve veřejných prostorách a na pokojích.
PLATEBNÍ KARTY VISA.
WEB www.michelangelo.gr

WELLNESS & SPA

- *Vstup od 16 let*
- ***Za poplatek:** masáže, kosmetický salon a fitness*
- ***Za poplatek (zdarma v rámci all inclusive):** hammam, sauna, jacuzzi, vnitřní bazén*

ALL INCLUSIVE

- *Snídaně formou bufetu (07.00–10.30 hod.)*
- *Oběd formou bufetu (12.30–15.15 hod.)*
- *Večeře formou bufetu (18.45–21.45 hod.)*
- *Lehké občerstvení včetně zmrzliny (11.15–17.30 hod.)*
- *Pozdní snack – těstoviny, polévka, zmrzlina (23.00–01.00 hod.)*
- *Nealkoholické a alkoholické nápoje, káva a čaj (10.00–23.00 hod.)*
- *Tenisový kurt, stolní tenis, minigolf, vodní pólo*















Hotel Dimitra Beach Resort ★★★★★

TripAdvisor 4,5
TripAdvisor 2 124 hodnotících

REZERVUJTE IHNED:

WiFi ZDARMA | DO 12 LET

PROČ PRÁVĚ SEM?

- *Jeden z nejoblíbenějších hotelů v naší nabídce*
- *Možnost výběru polopenze nebo programu all inclusive*
- *Pro děti pobyt zdarma*
- *Renovovaný moderní hotel*

Transfer z letiště: **cca 80 minut**
Pláž: **oblázková u hotelu**
Lehátka a slunečníky na pláži: **zdarma**
Dítě: **zcela zdarma**

POLOHA Ve svahu v zeleni na východním cípu ostrova v zálivu Agios Fokas přímo u moře. Hlavní město Kos je vzdáleno cca 8 km (dobré spojení linkovým autobusem), nejbližší taverna cca 300 m, cca 3 km od hotelu přírodní horké prameny.
VYBAVENÍ Hlavní budova a přilehlé viladomy, vstupní hala s recepcí, TV místnost, restaurace s terasou, restaurace à la carte, bar, snack bar / taverna, minimarket, obchod se suvenýry. Venku 3 bazény, 2 dětská brouzdaliště, dětský bazén, terasy na slunění s lehátky a slunečníky, bary u bazénů.
PLÁŽ Oblázková pláž přímo pod komplexem, lehátka a slunečníky zdarma, osušky oproti kauci. Sprcha u pláže.
POPIS POKOJŮ **DRSV:** koupelna/WC (vysoušeč vlasů), klimatizace, minilednička, set na přípravu kávy a čaje, TV/sat., balkon nebo terasa, výhled na moře, nezrenovované. **BG:** viz DRSV, výhled do zahrady, zrenovované 2016, cca 33 m². **BGSV:** viz BG, výhled na moře. **BGSF:** viz DRSV, v blízkosti moře, výhled na moře, zrenovované 2015, cca 23 m². **FRSV:** viz DRSV, 2 ložnice, výhled na moře, zrenovované 2017, cca 45 m². **FRSVX:** viz FRSV, zrenovované. **JSSVX:** viz DRSV, obývací část, oddělená ložnice, zrenovované 2017, cca 35 m². **JSPRI:** viz JSSVX.

MAXIMÁLNÍ OBSAZENOST POKOJŮ
Dvoulůžkový pokoj (DRSV) 3 | 3+1
Bungalov (BG, BGSV) 3 | 3+1
Bungalov (BGSF) 2
Rodinný pokoj (FRSV, FRSVX) 4 | 3+1 | 3+2
Junior suite (JSSVX) 3 | 3+2
Junior suite (JSPRI) 3 | 3+1

STRAVOVÁNÍ Snídaně a večeře formou bufetu. Možnost dokoupení programu all inclusive.
SPORTOVNÍ NABÍDKA **Zdarma:** aquaaerobik, pilates, šipky, pétanque, v sousedním hotelu tenis, fitness, basketbal a minigolf.
ZÁBAVA Denní i večerní animační program, folklorní večery, živá hudba.
PRO DĚTI 3 dětské bazény, hřiště, miniklub (4–12 let), minidisko, dětské židličky, dětská postýlka zdarma (na vyžádání).
OFICIÁLNÍ TŘÍDA De Luxe (★★★★★)
INTERNET **Zdarma:** WiFi v lobby a na pokojích.
PLATEBNÍ KARTY VISA, MC, Amex, Maestro.
WEB www.dimitrabeachotel.gr

ALL INCLUSIVE

- *Kontinentální snídaně (06.30–07.00 hod.)*
- *Snídaně formou bufetu (07.00–10.30 hod.)*
- *Oběd formou bufetu (12.30–14.30 hod.)*
- *Možnost oběda v řecké à la carte restauraci – BBQ řecké speciality (12.30–14.30 hod.)*
- *Večeře formou bufetu (18.30–21.30 hod.)*
- *Možnost večeře v řecké à la carte restauraci (nutná rezervace)*
- *Teplý a studený snack během dne*
- *Odpolední káva, čaj, zákusek a zmrzlina*
- *Půlnoční polévka (23.00–24.00 hod.)*
- *Alkoholické a nealkoholické nápoje místní výroby (09.30–01.00 hod.)*
- *Možnost využít restaurace v sousedním hotelu Michelangelo (nutná rezervace)*







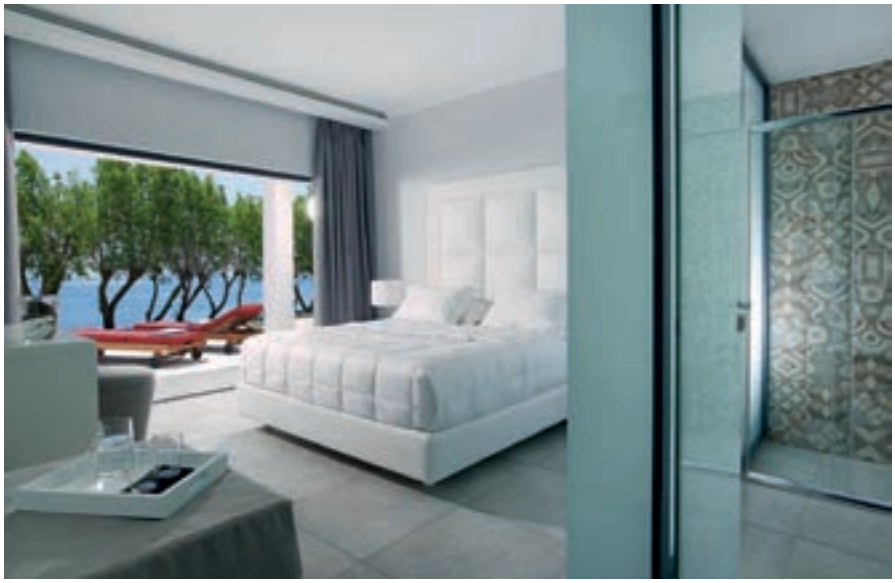









KOS - MĚSTO







Hotel Kosta Palace ★★★★

TripAdvisor 4,0
TripAdvisor 879 hodnotících

ŘECKO > KOS > **KOS – MĚSTO**

REZERVUJTE IHNED:

PLATINIUM | NOVINKA | WiFi ZDARMA | DO 12 LET

PROČ PRÁVĚ SEM?

- *Přímo u přístavu*
- *V centru města Kos*
- *Střešní bazén s výhledem na moře a přístav*
- *V okolí taverny, restaurace, obchody*
- *V dosahu krásných pláží*

Transfer z letiště: **cca 65 minut**
Pláž: **písečná cca 150 m od hotelu**
Lehátka a slunečníky na pláži: **za poplatek**
Dítě: **pobyt zdarma**

POLOHA Hotel přímo v centru hlavního města Kos, cca 24 km od letiště, cca 4 km od antické nemocnice Asklepion, cca 900 m od amfiteátru, cca 200 m od přístavu. Zastávka linkového autobusu cca 100 m od hotelu.
VYBAVENÍ 173 pokojů, vstupní hala s recepcí, TV místnost, restaurace, bary, minimarket, střešní terasa na slunění, střešní bazén. Lehátka a slunečníky u bazénu zdarma.
PLÁŽ Písečná pláž cca 150 m (při vstupu do vody kameny). Lehátka a slunečníky na pláži za poplatek.
POPIS POKOJŮ DR: WC/koupelna (vysoušeč vlasů), TV/sat., klimatizace, trezor za poplatek, miniledničká, balkon nebo terasa. **DRSV:** viz DR, výhled na přístav. **FR:** viz DR, 2 oddělené místnosti (obývací pokoj a ložnice), malý kuchyňský kout (základní vybavení).
MAXIMÁLNÍ OBSAZENOST POKOJŮ
Dvoulůžkový pokoj (DR, DRSV) 3 | 2+1
Rodinný pokoj (FR) 4 | 3+1 | 2+2+1

STRAVOVÁNÍ Snídaně formou bufetu.
SPORTOVNÍ NABÍDKA Zdarma: stolní tenis.
Za poplatek: kulečník.
ZÁBAVA V centru města taverny, obchody, bary, kultura, přístav.
PRO DĚTI Dětský bazén, dětská postýlka zdarma (na vyžádání).
OFICIÁLNÍ TŘÍDA A (★★★★)
INTERNET Zdarma: WiFi v celém hotelu.
PLATEBNÍ KARTY VISA, EC/MC.
WEB www.kosta-palace.com/gr/









Hotel Theonia ★★

4,0
TripAdvisor 113 hodnotících

ŘECKO > KOS > **KOS – MĚSTO**

REZERVUJTE IHNED:

DO 13 LET

PROČ PRÁVĚ SEM?

- *Menší hotel s příjemnou atmosférou a přátelským servisem*
- *Vhodné pro méně náročnou klientelu*
- *Výhodná poloha v blízkosti centra a pláže*

Transfer z letiště: **cca 65 minut**
Pláž: **písečnooblázková cca 300 m od hotelu**
Lehátka a slunečníky na pláži: **za poplatek**
Dítě: **zcela zdarma**

POLOHA V klidné vedlejší ulici s dobrou dostupností do centra (cca 500 m), v blízkosti archeologické památky, lodní přístav, restaurace, obchůdky a rušný noční život s možnostmi zábavy.
VYBAVENÍ Vstupní hala s recepcí, TV místnost, bar, restaurace na podávání snídaní, trezor za poplatek, menší bazén a lehátka.
PLÁŽ Písečnooblázková pláž 300 m.
Lehátka a slunečníky za poplatek.
POPIS POKOJŮ DR: koupelna/WC (vysoušeč vlasů), klimatizace za poplatek, miniledničká, TV/sat., telefon, balkon nebo terasa.
MAXIMÁLNÍ OBSAZENOST POKOJŮ
Dvoulůžkový pokoj (DR) 🛏🛏 | 🛏🛏🧒
STRAVOVÁNÍ Kontinentální snídaně formou bufetu.
SPORTOVNÍ NABÍDKA
Za poplatek: vodní sporty na pláži.
ZÁBAVA Nákupy a noční život ve městě Kos.
OFICIÁLNÍ TŘÍDA C (★★)

INTERNET Za poplatek: WiFi v lobby.
PLATEBNÍ KARTY VISA, EC/MC.
WEB www.theoniahotel.gr







NESPOUTANÝ OSTROV S KRÁSNÝMI PLÁŽEMI

KARPATHOS



Na pomezí Egejského a Středozemního moře, mezi známější Krétou a Rhodosem, se ukrývá malebný ostrov Karpathos. Velkou část roku tady vládne příjemné počasí téměř bez deště, rozkošné pláže lákají k lenošení i k windsurfingu a skalnaté kopce svádí k turistice. Zní to jako ideální kombinace garantující prožití nezapomenutelné dovolené...



Průměrné nejvyšší teploty v průběhu roku

Měsíc v roce	V	VI	VII	VIII	IX	X
denní teplota vzduchu (°C)	25	30	32	33	29	24
teplota vody (°C)	20	23	24	25	24	23

TO NEJLEPŠÍ
KARPATHOS



Ⓐ **PIGADIA**

Hlavní město a centrum veškerého dění na ostrově, které vybízí k procházkám do přístavu, nákupům či posezení v některé z místních taveren s možností zábavy až do ranních hodin.



Ⓑ RYBÍ SPECIALITY

Zastavte se v některé z mnoha místních taveren nabízejících mimo jiné i speciality z čerstvých ryb a mořských plodů. Nejvyhlášenější z nich najdete přímo v půvabné rybářské vesničce Finiki nedaleko letoviska Arkassa.



Ⓒ OLYMPOS

Horská vesnička s tradiční řeckou atmosférou a architekturou, jejíž dominantou jsou původní větrné mlýny, vás zavede do minulosti a okouzlí specifickým způsobem života.



Ⓓ OSTROV SARÍA

Tento neobydlený ostrov, oddělený od Karpathosu pouhým 100 m širokým průlivem, je oblíbeným cílem výletů, a to především díky pozůstatkům antického města a pirátského osídlení.



Ⓔ APERI

Půvabné horské městečko, které bylo až do roku 1894 hlavním městem ostrova. V současnosti je sídlem arcibiskupa Karpathosu.

AKTIVNÍ DOVOLENÁ

KARPATHOS



Ⓕ ŠNORCHLOVÁNÍ

Členité pobřeží, jeskyně, krásné průzračné moře, to vše vytváří skvělé příležitosti ke šnorchlování. Vyhledávané jsou především oblasti na východě, např. Achata, Kyra Panagia, Amoopi.



G CYKLOTURISTIKA

Především v okolí hlavního města si lze zapůjčit horská kola a vydat se po vlastní ose za krásami ostrova nebo využít možnost organizovaných jízd.



H LODNÍ VÝLETY

Oblíbeným zpestřením dovolené jsou lodní výlety, které vás zavedou především za koupáním na jinak těžko přístupných plážích a umožní poznat ostrov z jiné perspektivy.



I WINDSURFING

Největrnější, jižní část ostrova je vyhledávána především kvůli skvělým podmínkám pro windsurfing či kitesurfing. V oblasti okolo Afiartis naleznete kompletní zázemí pro provozování těchto sportů včetně zkušených instruktorů.



J HORSKÁ TURISTIKA

Začátkem nebo koncem sezony nabízí Karpathos ideální podmínky pro horskou turistiku. Naleznete zde značené cesty a nejvyhledávanější turistický cíl Kali Limni – nejvyšší vrchol celého dodekanéského souostroví (1 215 m n. m.).

PLÁŽE PRO KAŽDÉHO

KARPATHOS



APELLA

Pláž s jemným pískem a kamínky vytvářející spolu s azurovým mořem a okolními zelení porostlými skalisky jedno z nejfotografovanějších panoramat ostrova.



Ⓛ AGIOS MINAS

V severní části ostrova najdete především neorganizované tmavší oblázkové pláže s krásně čistou vodou. Jednou z nich je Agios Minas, situovaná v odlehlé zátoce obklopené vysokými kopci pokrytými zelení.



Ⓜ LEFKOS

V poklidné oblasti Lefkos se nachází také rovnou několik typů pláží, převážně písečné s pozvolným vstupem do moře, a to jak otevřené větru pro milovníky vln, tak chráněné v zálivu, vhodné pro rodiny s dětmi.



Ⓝ AMOOPI

Díky rozmanitému pobřeží najdete v tomto letovisku rovnou několik typů pláží – oblázkovou pláž Votsalakia, hlavní pláž Amoopi s jemným zlatým pískem, pláž Maounas s kamennými platy nebo spousty malých osamocených zálivů mezi skalisky.



Ⓞ KYRA PANAGIA

Romantický záliv s písečnooblázkovou pláží lemovanou skalisky, která ji částečně chrání před větrem. Tato oblast je vyhledávaným cílem pro klidnou, odpočinkovou dovolenou.

KARPATHOS



TO NEJLEPŠÍ

Ⓐ *Pigadia*
Ⓑ *Rybí speciality*
Ⓒ *Olympos*
Ⓓ *Ostrov Saría*
Ⓔ *Aperi*



AKTIVNÍ DOVOLENÁ

Ⓕ *Šnorchlování*
Ⓖ *Cykloturistika*
Ⓗ *Lodní výlety*
Ⓘ *Windsurfing*
Ⓙ *Horská turistika*



PLÁŽE

Ⓚ *Apella*
Ⓛ *Agios Minas*
Ⓜ *Lefkos*
Ⓝ *Amoopi*
Ⓞ *Kyra Panagia*



KRÉTSKÉ MOŘE




Lefkos
Kyra Panagia
Karpathos
Arkassa
Amoopi
Afiartis
STŘEDOZEMNÍ MOŘE
5 km

POBYTOVÉ OBLASTI

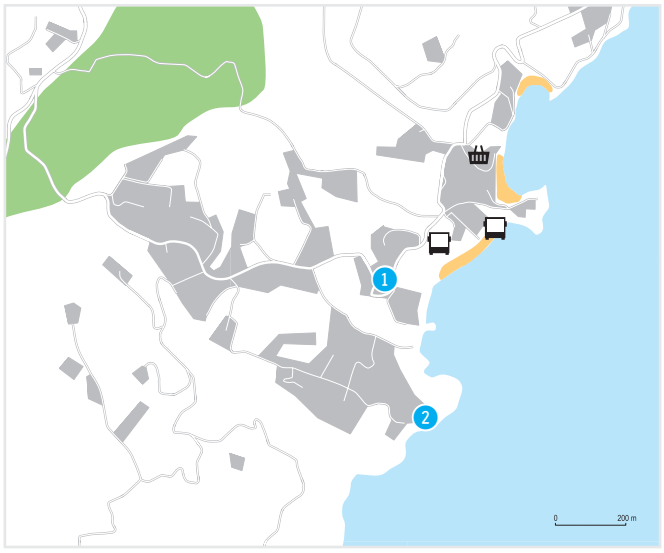

AMOOPI

Doba transferu z letiště cca 20 minut

1 Hotel Albatros ★★★ str. 347
2 Hotel Castelia Bay ★★ str. 348

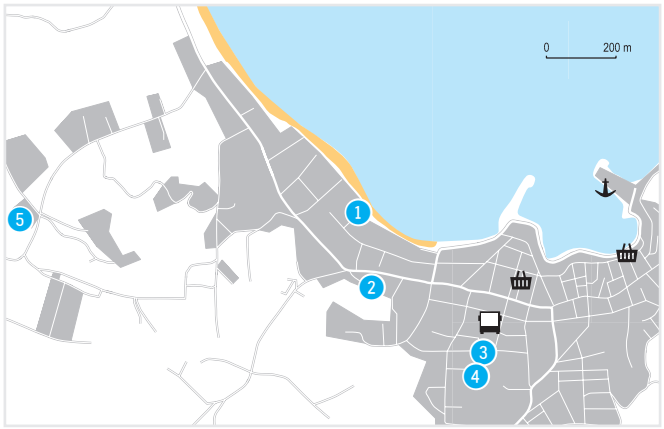

PIGADIA

Doba transferu z letiště cca 30 minut

1 Hotel Alimounda Mare ★★★★★ str. 336
2 Hotel Miramare Bay ★★★★ str. 338
3 Hotel Iolkos ★★★ str. 341
4 Hotel Olympic ★★★ str. 340
5 Hotel Alex ★★★ str. 339



ARKASSA

Doba transferu z letiště cca 20 minut

1 Hotel Royal Beach ★★★★ str. 344
2 Hotel Saint Nicolas ★★★ str. 346



KYRA PANAGIA

Doba transferu z letiště cca 60 minut

1 Hotel Kyra Panagia ★★★ str. 343

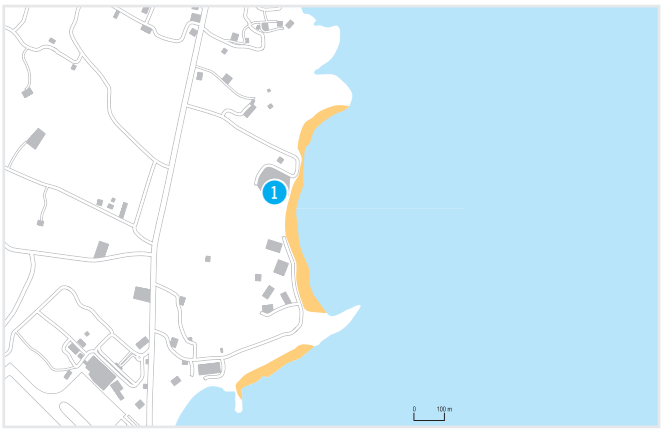

AFIARTIS

Doba transferu z letiště cca 10 minut

1 Hotel Irini ★★★★ str. 342



Hotel Alimounda Mare ★★★★★

TripAdvisor 1 165 hodnotících 4,5

REZERVUJTE IHNED:

PLATINUM · WiFi ZDARMA · DO 12 LET

PROČ PRÁVĚ SEM?

- *Moderní, luxusní hotel s vysokým standardem služeb*
- *V klidné části střediska Pigadia a zároveň v blízkosti centra*
- *Poloha přímo na pláži*

Transfer z letiště: **cca 30 minut**
Pláž: **písečnooblázková u hotelu**
Lehátka a slunečníky na pláži: **zdarma**
Dítě: **zcela zdarma**

POLOHA Přímo u krásné písečnooblázkové pláže, v blízkosti centra hlavního města Pigadia (cca 500 m) s mnoha tavernami, obchody, bary a malebným přístavem. Zastávka autobusu 250 m od hotelu.
VYBAVENÍ 246 pokojů v hlaní budově, 9 pokojů ve vedlejší budově, vstupní hala s recepcí, 6 výtahů, restaurace, koktejl bar, konferenční místnosti s vybavením, minimarket, prádelna za poplatek. Venku infinity bazén s oddělenou dětskou částí, terasa na slunění s lehátky, slunečníky a osuškami zdarma, bar u bazénu.
PLÁŽ Krásná, dlouhá písečnooblázková pláž přímo u hotelu. Lehátka, slunečníky a osušky zdarma.
POPIS POKOJŮ **DRLV:** koupelna/WC (vysoušeč vlasů, župan a pantofle), individuální klimatizace, TV/sat. zabudovaná v zrcadle, telefon, trezor, minibar za poplatek, set na přípravu čaje a kávy, balkon, boční výhled na moře, přistýlka formou rozkládacího křesla. **DRSV:** viz DRLV, přední 3 pokoje s bočním výhledem na moře. **DRSF:** viz DRLVS, přímý výhled na moře.
JS: viz DRLV, jedna prostornější místnost (42 m²), výhled na hory.
JSA: viz JS, oddělená ložnice, vedlejší budova (cca 80 m).
MAXIMÁLNÍ OBSAZENOST POKOJŮ
Dvoulůžkový pokoj (DRLV, DRSV, DRSF) 🧍🧍 | 🧍🧍🧒 | 🧍🧒
Junior suite (JS, JSA) 🧍🧍🧒 | 🧍🧍🧒🧒
STRAVOVÁNÍ Snídaně a večeře formou bufetu. Možnost dokoupení plné penze plus (nápoje k obědu a večeři).
SPORTOVNÍ NABÍDKA **Zdarma:** fitness, stolní tenis. tenisové kurty (200 m od hotelu, nutná rezervace, osvětlení za poplatek). **Za poplatek:** biliár.
ZVLÁŠTNOSTI Dietní či bezlepková strava na vyžádání.
ZÁBAVA Živá hudba (občas).
PRO DĚTI Oddělená část bazénu, stolní hry, dětská postýlka zdarma (na vyžádání), hlídání dětí za poplatek.
PRO HANDICAPOVANÉ Na vyžádání bezbariérové pokoje s bočním výhledem na moře.
OFICIÁLNÍ TŘÍDA De Luxe (★★★★★)
INTERNET **Zdarma:** WiFi v areálu hotelu.
PLATEBNÍ KARTY MC, AMEX, VISA, Diners Club.
WEB www.alimounda.gr

WELLNESS & SPA

- *Za poplatek: masáže, jacuzzi, sauna, parní lázně*


Dvoulůžkový pokoj

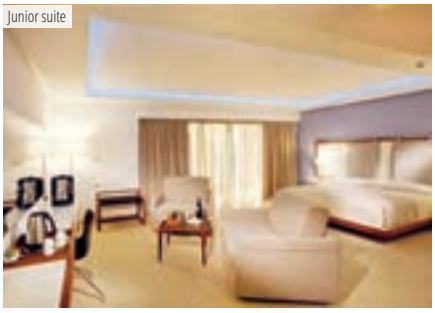
Junior suite

















Hotel Miramare Bay ★★★★

3,5
TripAdvisor 106 hodnotících

REZERVUJTE IHNED:

WiFi ZDARMA | DO 12 LET

PROČ PRÁVĚ SEM?

- *Dlouhodobě oblíbený hotel*
- *Uspokojí i náročnější klientelu*
- *V blízkosti centra hlavního města*

- Transfer z letiště: **cca 30 minut**
- Pláž: **písečná cca 50 m od hotelu**
- Lehátka a slunečníky na pláži: **za poplatek**
- Dítě: **zcela zdarma**

POLOHA Kvalitní rodinný hotel cca 1 km od centra hlavního města Pigadia se spoustou taveren, barů, obchodů a nedaleko od malebného přístavu.
VYBAVENÍ Vstupní hala s recepcí, trezor za poplatek, restaurace na snídaně, bar. Venku terasa s bazénem, lehátka a slunečníky zdarma.
PLÁŽ Písečná pláž cca 50 m od hotelu. Lehátka a slunečníky za poplatek. Snack bar na pláži.
POPIS POKOJŮ **DR:** koupelna/WC (vysoušeč vlasů), klimatizace za poplatek, telefon, TV/sat., lednička za poplatek, balkon nebo terasa. **DRS:** viz DR, zrenovované. **FR:** viz DR, 2 místnosti oddělené dveřmi, přistýlky (max. 180 cm).
MAXIMÁLNÍ OBSAZENOST POKOJŮ
Dvoulůžkový pokoj (DR, DRS) **ii** | **ii**
Rodinný pokoj (FR) **iii** | **iii** | **iii**
STRAVOVÁNÍ Snídaně formou bufetu. Možnost dokoupení večeře formou výběru z menu v některé z místních taveren.
SPORTOVNÍ NABÍDKA **Za poplatek:** biliár.
ZÁBAVA Možnosti nákupů a zábavy v hlavním městě Pigadia.

PRO DĚTI Dětská postýlka zdarma (na vyžádání), malé dětské hřiště.
OFICIÁLNÍ TŘÍDA B (★★★)
INTERNET **Zdarma:** WiFi v lobby.
Za poplatek: WiFi na pokojích.
WEB www.miramarebay.gr


Dvoulůžkový pokoj superior







Hotel Alex ★★★

TripAdvisor 4,0
TripAdvisor 164 hodnotících

REZERVUJTE IHNED:

15+ WiFi ZDARMA

PROČ PRÁVĚ SEM?

- *Menší rodinný hotel situovaný v příjemné zahradě*
- *V klidné části letoviska s možností dojít do živého centra*
- *Pouze pro osoby starší 15 let*
- *Odpočinková dovolená*

Transfer z letiště: **cca 40 minut**
Pláž: **písečnooblázková cca 600 m od hotelu**
Lehátka a slunečníky na pláži: **za poplatek**
Pouze pro dospělé osoby

PLATEBNÍ KARTY VISA, EC/MC.
WEB www.alexhotel.gr

POLOHA Na okraji města Pigadia v klidné oblasti uprostřed přírody. Nejbližší nákupní možnosti a restaurace cca 600 m, centrum města cca 1,5 km.
VYBAVENÍ 25 pokojů, recepce, prostor pro podávání snídaní, TV koutek, bar. V zahradě bazén, lehátka a slunečníky zdarma, snack bar u bazénu.
PLÁŽ Písečnooblázková pláž cca 600 m od hotelu, lehátka a slunečníky za poplatek.
POPIS POKOJŮ DR: koupelna/WC (vysoušeč vlasů), klimatizace, TV/sat., telefon, trezor za poplatek, lednička, balkon nebo terasa.
MAXIMÁLNÍ OBSAZENOST POKOJŮ
Dvoulůžkový pokoj (DR)
STRAVOVÁNÍ Snídaně formou bufetu.
OFICIÁLNÍ TŘÍDA ★★★
INTERNET Zdarma: WiFi v celém areálu.









Hotel Olympic ★★★

3,5
TripAdvisor 67 hodnotících

ŘECKO > KARPATHOS > **PIGADIA**

REZERVUJTE IHNED:

NOVINKA | WiFi ZDARMA | DO 13 LET

PROČ PRÁVĚ SEM?

- *Hotel ve svahu na okraji hlavního města*
- *Pláž v docházkové vzdálenosti*
- *Příjemné zázemí pro cestování po ostrově*

Transfer z letiště: **cca 30 minut**
Pláž: **písečná cca 450 m od hotelu**
Lehátka a slunečníky na pláži: **za poplatek**
Dítě: **zcela zdarma**

INTERNET Zdarma: WiFi v celém areálu.
Za poplatek: internetový koutek.
PLATEBNÍ KARTY VISA, EC/MC.
WEB www.hotelolympickarpathos.gr

POLOHA Na okraji města Pigadia, do centra s obchody, bary a restauracemi cca 5 min. chůze. Zastávka autobusu v blízkosti hotelu.
VYBAVENÍ Recepce, prostor na snídaně, snack bar. V zahradě bazén, lehátka a slunečníky zdarma.
PLÁŽ Písečná pláž cca 450 m od hotelu. Lehátka a slunečníky za poplatek.
POPIS POKOJŮ DR: koupelna/WC (vysoušeč vlasů), klimatizace za poplatek, TV/sat., telefon, lednička, trezor na recepci za poplatek, balkon nebo terasa.
MAXIMÁLNÍ OBSAZENOST POKOJŮ
Dvoulůžkový pokoj (DR)
STRAVOVÁNÍ Snídaně formou bufetu. Možnost dokoupení večeře formou výběru z menu v některé z místních taveren.
PRO DĚTI Dětské hřiště, dětská postýlka zdarma (na vyžádání).
OFICIÁLNÍ TŘÍDA ★★★









Hotel Iolkos ★★★

3,5
TripAdvisor 65 hodnotících

REZERVUJTE IHNED:

WiFi ZDARMA | DO 14 LET

PROČ PRÁVĚ SEM?

- *Příjemný hotel v bezprostřední blízkosti centra*
- *V pěší vzdálenosti od malebného přístavu*
- *Hotel ve svahu – nedoporučujeme pro klienty s pohybovým omezením*

Transfer z letiště: **cca 30 minut**
Pláž: **písečná cca 450 m od hotelu**
Lehátka a slunečníky na pláži: **za poplatek**
Dítě: **zcela zdarma**

OFICIÁLNÍ TŘÍDA C (★★)
INTERNET Zdarma: WiFi v lobby a na pokojích.
WEB www.iolkoshotel.com

POLOHA V klidné části hlavního města Pigadia s množstvím tradičních taveren, obchodů a možností zábavy, cca 300 m od centra a malebného přístavu.
VYBAVENÍ Recepce, trezor za poplatek, TV místnost, bar, restaurace. Venku bazén, terasa na slunění s lehátky a slunečníky zdarma.
PLÁŽ Hotel cca 450 m od písečné pláže. Lehátka a slunečníky za poplatek.
POPIS POKOJŮ DR: koupelna/WC, klimatizace za poplatek, telefon, TV/sat., lednička za poplatek, balkon nebo terasa.
MAXIMÁLNÍ OBSAZENOST POKOJŮ
Dvoulůžkový pokoj (DR) | |
STRAVOVÁNÍ Snídaně formou bufetu. Možnost dokoupení večeře formou výběru z menu v některé z místních taveren.
ZÁBAVA Možnosti nákupů a zábavy v centru Pigadie (cca 300 m).
PRO DĚTI Dětská postýlka za poplatek.









Hotel Irini ★★★★

4,0
TripAdvisor 83 hodnotících

ŘECKO > KARPATHOS > **AFIARTIS**

REZERVUJTE IHNED:

WiFi ZDARMA | DO 12 LET

PROČ PRÁVĚ SEM?

- *Příjemný hotel u pláže, který uspokojí i náročnější klientelu*
- *Wellness & spa centrum*
- *V krásné udržované zahradě*
- *Ideální pro milovníky windsurfingu (škola vedle hotelu)*

Transfer z letiště: **cca 10 minut**
Pláž: **písečnooblázková u hotelu**
Lehátka a slunečníky na pláži: **zdarma**
Dítě: **letenka zdarma**

POLOHA V klidné části jižního Karpathosu v letovisku Afiartis v blízkosti letiště. Cca 13 km od hlavního města Pigadia.
VYBAVENÍ Vstupní hala s recepcí, TV místnost, restaurace s barem a terasou, bar, bazén s lehátky a slunečníky zdarma.
PLÁŽ Hotel přímo u písečnooblázkové pláže lemované několika stromy. Lehátka zdarma (na vyžádání), osušky zdarma.
POPIS POKOJŮ DR: koupelna/WC (vysoušeč vlasů), klimatizace za poplatek, TV, trezor, lednička za poplatek, balkon, 3. lůžko formou přistýlky. Na vyžádání rodinné a propojené pokoje.
MAXIMÁLNÍ OBSAZENOST POKOJŮ
Dvoulůžkový pokoj (DR) iii | ii
STRAVOVÁNÍ Snídaně formou bufetu. Možnost dokoupení oběda z à la carte menu a večer zdarma transfer do některé z blízkých taveren.

SPORTOVNÍ NABÍDKA Zdarma: minigolf (9 jamek), fitness. **Za poplatek:** windsurfing (škola windsurfingu cca 200 m, není součástí hotelu).
ZÁBAVA V centru hlavního města Pigadia cca 13 km od hotelu.
PRO DĚTI Dětský bazén, dětská postýlka zdarma, dětské hřiště.
OFICIÁLNÍ TŘÍDA A (★★★★)
INTERNET Zdarma: WiFi ve veřejných prostorách a na pokojích.
PLATEBNÍ KARTY VISA, MC.
WEB www.karpathos-windsurfing.gr

WELLNESS & SPA

- *Za poplatek: masáže, jacuzzi, parní lázně*









Hotel Kyra Panagia ★★★

4,0
TripAdvisor 86 hodnotících

REZERVUJTE IHNED:

U NÁS EXKLUZIVNĚ | WiFi ZDARMA | DO 13 LET

PROČ PRÁVĚ SEM?

- *Romantický záliv s jednou z nejkrásnějších pláží na Karpathosu*
- *Poklidná, malebná krajina a průzračné moře*
- *Oblíbený rodinný hotel s přátelskou atmosférou*

Transfer z letiště: **cca 60 minut**
Pláž: **písečnooblázková cca 100 m od hotelu**
Lehátka a slunečníky na pláži: **za poplatek**
Dítě: **zcela zdarma**

POLOHA Ve velice klidném letovisku Kyra Panagia situovaném ve svahu u jedné z nejkrásnějších pláží na ostrově. V bezprostřední blízkosti zastávka autobusu, taverna a minimarket, 16 km od Pigadie a 26 km od letiště.
VYBAVENÍ Recepce, bar, prostor pro podávání snídaní. Venku bazén, terasa s lehátky a slunečníky zdarma, snack bar.
PLÁŽ Písečnooblázková pláž cca 100 m od hotelu. Lehátka a slunečníky za poplatek.
POPIS POKOJ ST: koupelna/WC (vysoušeč vlasů), dvoulůžkové studio s rozkládací pohovkou (pro 2 děti nebo 1 dospělého), klimatizace za poplatek, zařízený kuchyňský kout, TV/sat., telefon, trezor za poplatek, balkon nebo terasa. **AP:** viz ST, obývací část s rozkládací pohovkou (až pro 2 dospělé) a oddělená ložnice.

MAXIMÁLNÍ OBSAZENOST POKOJŮ
Studio (ST) **ii** | **iiᵗ**
Apartmá (AP) **iii** | **iiiᵗ** | **iiᵗ**
STRAVOVÁNÍ Rozšířená kontinentální snídaně formou bufetu.
PRO DĚTI Dětský bazén, dětská postýlka zdarma (na vyžádání).
OFICIÁLNÍ TŘÍDA B (★★★)
INTERNET Zdarma: WiFi v lobby a u bazénu.
PLATEBNÍ KARTY VISA, EC/MC, Maestro.
WEB www.kyrapanagia.com









Hotel Royal Beach ★★★★

4,5
TripAdvisor 62 hodnotících

REZERVUJTE IHNED:

WiFi ZDARMA | DO 12 LET

PROČ PRÁVĚ SEM?

- *Menší rodinný hotel v klidném letovisku*
- *Přímo nad krásnou písečnou pláží*
- *Prostorná studia a apartmá s plně vybavenou kuchyňkou*

Transfer z letiště: **cca 20 minut**
Pláž: **písečná cca 100 m od hotelu**
Lehátka a slunečníky na pláži: **za poplatek**
Dítě: **zcela zdarma**

POLOHA Přímo nad krásnou písečnou pláží Agios Nikolaos. Centrum letoviska Arkassa cca 800 m, letiště 14 km, hlavní město Pigadia cca 18 km.
VYBAVENÍ Hlavní a 4 vedlejší budovy, 42 pokojů, vstupní hala s recepcí, prostor na podávání snídaní, bar. Venku bazén s terasou na slunění, lehátka a slunečníky zdarma.
PLÁŽ Přímo nad písečnou pláží (vzdálenost po cestě cca 100 m). Lehátka a slunečníky za poplatek.
POPIS POKOJŮ ST: koupelna/WC (vysoušeč vlasů), kuchyňský kout s ledničkou, klimatizace, TV/sat., trezor, telefon a balkon nebo terasa. **STSV:** viz ST, výhled na moře. **AP:** viz ST, obývací část s rozkládací pohovkou, oddělená ložnice, 2× klimatizace, 2× balkon. **APSV:** viz AP, výhled na moře.
MAXIMÁLNÍ OBSAZENOST POKOJŮ
Studio (ST, STSV) 🧍🧍 | 🧍🧍🧍
Apartmá (AP, APSV) 🧍🧍🧍🧍 | 🧍🧍🧍🧍🧍 | 🧍🧍🧍🧍🧍🧍
STRAVOVÁNÍ Bez stravování. Možnost dokoupení servírované snídaně.

ZÁBAVA Nákupní a zábavní možnosti v centru letoviska Arkassa.
PRO DĚTI Brouzdaliště, dětské hřiště, dětská postýlka zdarma (na vyžádání).
OFICIÁLNÍ TŘÍDA ★★★★
INTERNET Zdarma: WiFi ve veřejných prostorách.
WEB www.royalbeachkarpathos.com

















Hotel Saint Nicolas ★★★

4,5
TripAdvisor 13 hodnotících

REZERVUJTE IHNED:

U NÁS EXKLUZIVNĚ | WiFi ZDARMA | DO 13 LET

PROČ PRÁVĚ SEM?

- *Příjemné ubytování nedaleko krásné písečné pláže*
- *V docházkové vzdálenosti od centra vesničky s obchody a tavernami*
- *Prostředí klidné, vzrostlé zahrady*

Transfer z letiště: **cca 20 minut**
Pláž: **písečná cca 100 m od hotelu**
Lehátka a slunečníky na pláži: **za poplatek**
Dítě: **zcela zdarma**

OFICIÁLNÍ TŘÍDA B (★★★)
INTERNET Zdarma: WiFi v celém areálu.
PLATEBNÍ KARTY VISA, EC/MC.
WEB www.saintnicolas-karpathos.gr

POLOHA Malý rodinný hotel situovaný v krásné zahradě v klidné části letoviska Arkassa s obchody a tavernami (cca 600 m), letiště cca 7 km.
VYBAVENÍ Hlavní budova s recepcí, 5 vedlejších budov, 14 pokojů. V zahradě venkovní altánek,prostor pro grilování.
PLÁŽ Krásná písečná pláž s pozvolným vstupem do moře cca 100 m od hotelu, lehátka a slunečníky za poplatek.
POPIS POKOJŮ ST: koupelna/WC (vysoušeč vlasů), klimatizace za poplatek, TV/sat., telefon, trezor za poplatek, kuchyňský kout, lednička, balkon nebo terasa. **AP:** viz ST, oddělená ložnice.
MAXIMÁLNÍ OBSAZENOST POKOJŮ
Studio (ST) 🛏 | 🛏 Apartmá (AP) 🛏🛏 | 🛏🛏 | 🛏🛏
STRAVOVÁNÍ Bez stravování.
ZÁBAVA Hotel pořádá občasné večerní grilování.
PRO DĚTI Dětské hřiště, dětská postýlka za poplatek (na vyžádání).









Hotel Albatros ★★★

3,0
TripAdvisor 138 hodnotících

REZERVUJTE IHNED:

WiFi ZDARMA | DO 12 LET

PROČ PRÁVĚ SEM?

- *Ideální pro strávení klidné dovolené*
- *Jednoduchý, menší rodinný hotel*
- *Krásné výhledy na moře*
- *Výběr z několika pláží v okolí*

Transfer z letiště: **cca 20 minut**
Pláž: **písečná cca 300 m od hotelu**
Lehátka a slunečníky na pláži: **za poplatek**
Dítě: **za zvýhodněnou cenu**

POLOHA Menší hotel nabízející jedinečné výhledy na moře v klidném prostředí střediska Amoopi s tavernami a minimarketem. Cca 7 km od hlavního města Pigadia, zastávka autobusu u hotelu.
VYBAVENÍ 3 budovy, 39 pokojů, recepce, lobby s TV, bar, prostor pro podávání snídaní. Venku bazén, terasa na slunění s lehátky a slunečníky zdarma.
PLÁŽ Hotel cca 300 metrů od krásné písečné pláže. Lehátka a slunečníky za poplatek.
POPIS POKOJŮ DR: koupelna/WC (vysoušeč vlasů), klimatizace, TV/sat., telefon, lednička, trezor na recepci za poplatek, balkon nebo terasa.
MAXIMÁLNÍ OBSAZENOST POKOJŮ
Dvoulůžkový pokoj (DR) 3 | 2+1
STRAVOVÁNÍ Kontinentální snídaně formou bufetu. Možnost dokoupení večeře formou výběru z menu v některé z místních taveren.

SPORTOVNÍ NABÍDKA Zdarma: menší tenisový kurt (vybavení za poplatek).
ZÁBAVA Možnosti nákupů a zábavy v Pigadii (cca 7 km).
PRO DĚTI Malé dětské brouzdaliště, dětská postýlka zdarma (na vyžádání).
OFICIÁLNÍ TŘÍDA B (★★★)
INTERNET Zdarma: WiFi v rámci celého hotelu.
PLATEBNÍ KARTY VISA, EC/MC.
WEB www.hotelalbatrosamopi.gr









Hotel Castelia Bay ★★

3,5
TripAdvisor 109 hodnotících

REZERVUJTE IHNED:

WiFi ZDARMA | DO 12 LET

PROČ PRÁVĚ SEM?

- *Koupání v krásné zátoce s křišťálovou vodou*
- *Malý rodinný hotel s tradiční řeckou atmosférou*
- *Oblíbený hotel se stálou klientelou*

Transfer z letiště: **cca 20 minut**
Pláž: **kamenitá cca 50 m od hotelu**
Lehátka a slunečníky na pláži: **za poplatek**
Dítě: **zcela zdarma**

ZÁBAVA Ve středisku množství taveren a typické miniobchůdky.
PRO DĚTI Dětská postýlka zdarma.
OFICIÁLNÍ TŘÍDA C (★★)
WEB www.casteliabay.gr

POLOHA Nad menším zálivem na okraji střediska Amoopi s krásným výhledem na moře. V okolí několik taveren, centrum Amoopi cca 1 km. Pravidelné autobusové spojení do hlavního města Pigadia vzdáleného cca 2 km.
VYBAVENÍ Vstupní hala s recepcí, TV koutek, prostor pro podávání snídaní, bar, taverna.
PLÁŽ Kamenitá pláž s betonovým molem cca 50 m pod hotelem, lehátka a slunečníky za poplatek. Po cestě pro pěší podél pobřeží přístupná ve vzdálenosti cca 800 m oblázková pláž Votsalakia a o kousek dál hlavní písečná pláž střediska Amoopi, v jejich okolí plážové bary, taverny a obchody.
POPIS POKOJŮ **DR:** koupelna/WC, klimatizace za poplatek, telefon, trezor na recepci za poplatek, lednička. **DRLV:** viz DR, boční výhled na moře.
MAXIMÁLNÍ OBSAZENOST POKOJŮ
Dvoulůžkový pokoj (DR, DRLV)
STRAVOVÁNÍ Rozšířená kontinentální snídaně formou bufetu.

















OPUŠTĚNÉ ROMANTICKÉ PLÁŽE

SAMOS



Zelený řecký ostrov Samos je známý díky své bohaté historii. Naleznete zde však také oblíbená turistická letoviska. Nejnavštěvovanějšími z nich jsou střediska Votsalakia, Kokkari a Pythagorion. Většina písečnooblázkových pláží na ostrově byla objevena teprve nedávno, a tak se jedná o civilizací téměř nedotčená místa s nádhernými scenériemi. Ostrov je díky své poloze a vápencovému podloží celoročně plný květin a v porovnání s ostatními řeckými ostrovy působí velmi svěže.



Průměrné nejvyšší teploty v průběhu roku

Měsíc v roce	V	VI	VII	VIII	IX	X
denní teplota vzduchu (°C)	24	28	32	31	28	23
teplota vody (°C)	19	22	23	25	23	20

TO NEJLEPŠÍ
SAMOS



Ⓐ HERAION

Pradávná antická historie na vás dýchne ve starobylém Heraionu. Od 8. století před naším letopočtem tady stál monumentální chrám zasvěcený bohyni Héře. Chrám byl ve své době zničen pravděpodobně zemětřesením, ale jeho masivní pozůstatky, mohutné sloupy, sochy a jiné architektonické prvky si během dovolené na Samosu prohlédnete dodnes. Místo je právem zařazeno na seznam světového kulturního dědictví UNESCO.



Ⓑ MEGALI PANAGIA

Klášter Megali Panagia patří k nejkrásnějším církevním památkám na ostrově Samos. Byl vystavěn již v 16. století a je až dodnes velmi pečlivě udržován. Uvnitř se můžete seznámit s životem zdejších mnichů, prohlédnout si kapličku s církevními malbami a vyřezávanými ikonami a v malém obchůdku nakoupit místní suvenýry.



Ⓒ PATMOS

Malebný ostrůvek Patmos s rozlohou necelých 35 kilometrů čtverečních naleznete v Egejském moři, zhruba 50 kilometrů jižně od známějšího ostrova Samos. Je jedním z nejznámějších náboženských center Řecka, místem s nádhernými plážemi a okouzlující přírodou. Navštivte tuto oázu klidu daleko od rušných turistických center a zároveň lokalitu s pozoruhodnými historickými památkami.



Ⓓ PYTHAGOROVA JESKYNĚ

Jeskyně slavného matematika a filozofa Pythagora se nachází v jihozápadní části ostrov nedaleko vesnice Marathokampos, ve skále hory Kerkis. Říká se, že prý sám slavný vědec tu přebýval a studoval, když se skrýval před zlým vládcem Polykratem. Přesněji se jedná o dvě jeskyně a jsou tu vystavěny dokonce i dvě kapličky v typickém řeckém stylu. K jeskyním vede poměrně strmá cesta. Na jejím vrcholu se otevře překrásný výhled na okolní krajinu.



Ⓔ LYKOURGOS LOGOTHETIS

Hrad tyčící se nad městem Pythagorion na místě nejstarší akropole na ostrově, který je skvělým příkladem obranné architektury, byl vybudován v první polovině 19. století a byl historicky významný jako sídlo odboje proti Turkům. Název dostal po místním vůdci revoluce proti Turkům Logothetisovi. hradní zříceniny se nacházejí pozůstatky starobylého chrámu s několika zbytky sloupů a nízkými obvodovými zdmi naznačujícími půdorys stavby.

NEJKRÁSNĚJŠÍ PLÁŽE

SAMOS



Ⓕ LEMONAKIA

Tuto malebnou, necelých půl kilometru dlouhou oblázkovou pláž s průzračně čistou vodou najdete v zátoce na severu ostrova v těsné blízkosti oblíbeného letoviska Kokkari. Můžete si zde pronajmout lehátka a slunečníky a v blízkých tavernách se velmi chutně občerstvit.



(G) SEITANI

Oblázkové pláže Seitani pod horou Kerkis (1 433 m n. m.) jsou obklopené divokou přírodou a patří tak mezi hlavní cíle všech zdatnějších turistů. Skládají se ze dvou částí – Mikro Seitani a Megalo Seitani. Obě tyto pláže jsou součástí chráněné přírodní rezervace. Vyskytují se zde především tuleni středomořští, ale i více než sto druhů ptáků.



(H) POTAMI

Téměř kilometr dlouhá oblázková pláž Potami s křišťálově čistou vodou se nachází západně od města Karlovasi a patří mezi nejoblíbenější pláže ostrova. Své jméno dostala podle řeky, která ústí do moře uprostřed pláže. Pokud si chcete pořádně odpočinout a načerpat nové síly, pláž Potami je k tomu jako stvořená!



(I) TSABOU

Krásnou oblázkovou pláž, která dostala svůj název podle zátoky, v níž se nachází, najdete asi 15 km severovýchodně od hlavního města ostrova. Voda v moři je tu téměř dokonale čistá, ale vstup do moře je poměrně příkrý. Část pláže je organizovaná, na zhruba jedné třetině se nachází lehátka se slunečníky, zbytek je volný a vhodný pro návštěvníky, kteří dávají přednost individuálnímu pobytu na pláži.



(J) TSAMADOU

Přibližně 3 km od městečka Kokkari se nachází krásná pláž Tsamadou, jejíž atmosféru dotváří bohatá zeleň olivovníků a borovic. Pláž je organizovaná, naleznete zde lehátka se slunečníky, tavernu i malé občerstvení. Moře je tu průzračně čisté a nepříliš hluboké. Není však dobře chráněna proti větru, a tak se mohou za větrného počasí tvořit větší vlny, což jistě ocení příznivci vodních sportů.

KAM NA DOVOLENOU

SAMOS



KOKKARI

Na severu ostrova v široké zátoce pod zalesněnými úbočími hor naleznete původně rybářskou vesničku Kokkari, dnes nejvyhledávanější rekreační středisko. Na pobřežní promenádě se v útulných kavárnách a tavernách mísí snad všechny světové jazyky. Kromě hlavní, asi půldruhého kilometru dlouhé oblázkové pláže se v okolních idylických zátokách nacházejí i další malé pláže, které stojí za návštěvu.



Ⓛ KARLOVASI

Středisko se nachází na severu nedaleko jedné z nejkrásnějších pláží ostrova Potami a kdysi bývalo nejvýznamnějším centrem ostrova, čemuž odpovídá i zajímavé historické centrum. Pláže jsou zde tvořeny dlouhými pásy písku a oblázků. Voda je tu krásně čistá a pyšní se úžasně modrou barvou. Okolí Karlovasi je díky své poloze uprostřed borových lesů a olivových hájů oblíbeným cílem pro pěší turistiku.



Ⓜ VOTSALAKIA

Na jihozápadě ostrova Samos na úpatí nejvyšší hory ostrova Mount Kerkis leží vesnička Votsalakia. Turisty je vyhledávána hlavně pro klidnou a ničím nerušenou atmosféru, je proto velmi vhodná pro rodiny s malými dětmi nebo starší páry. Také krásná písčitá pláž s pozvolným vstupem do vody je jako stvořená pro dětské radovánky a poklidnou relaxaci, ať už na pláži, nebo v některé z četných restaurací a kaváren.



Ⓝ PYTHAGORION

Romantické přístavní městečko je pojmenováno po mysliteli a matematikovi Pythagorovi a leží na jihovýchodním pobřeží ostrova. Barvitá atmosféra rybářského přístavu, pitoreskní staré domy a křivolaké uličky mu dávají nezapomenutelný charakter. V nejbližším okolí najdete překrásné pláže, které vás určitě okouzlí. Při procházkách městem narazíte na nepřeberné množství obchůdků, kde lze zakoupit dárkové předměty a suvenýry.



Ⓞ PSILI AMMOS

Psili Ammos je malá vesnička s několika tradičními tavernami, rozkládající se podél stejnojmenné oblíbené pláže na východě ostrova s překrásnými výhledy na pobřeží blízkého Turecka. Tuto krásnou pláž ocení především klienti toužící po klidu, odpočinku a nijak nerušeném pobytu. Pláž je převážně písčitá s příměsí oblázků, do průzračných vod Egejského moře se noří jenom pozvolna a vytváří tak bezpečný prostor pro rodiny s dětmi.

SAMOS



TO NEJLEPŠÍ

Ⓐ *Heraion*
Ⓑ *Megali Panagia*
Ⓒ *Patmos*
Ⓓ *Pythagorova jeskyně*
Ⓔ *Lykourgos Logothetis*



PLÁŽE

Ⓕ *Lemonakia*
Ⓖ *Seitani*
Ⓗ *Potami*
Ⓘ *Tsabou*
Ⓙ *Tsamadou*



KAM NA DOVOLENOU

Ⓚ *Kokkari*
Ⓛ *Karlovasi*
Ⓜ *Votsalakia*
Ⓝ *Pythagorion*
Ⓞ *Psili Ammos*

Karlovasi
Votsalakia
AGIOS MINAS
PATMOS
Patmos


5 km
Kokkari
SAMOS
Kerveli
Psili Ammos
Efes
Pythagorion
TURECKO
EGEJSKÉ MOŘE
AGATHONISI
ARKOI
LEIPSOI
FARMAKONISI

POBYTOVÉ OBLASTI



KARLOVASI

Doba transferu z letiště cca 70 minut

1 Hotel Samaina Inn ★★★★ str. 362

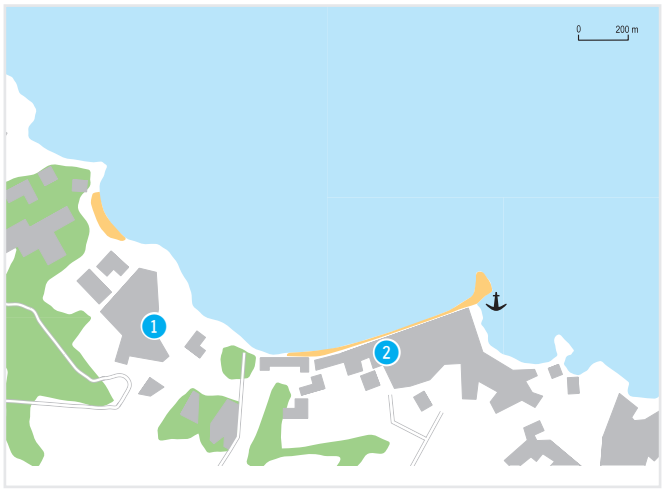

KOKKARI

Doba transferu z letiště cca 60 minut

1 Hotel Arion ★★★★ str. 364
2 Hotel Athena Beach ★★★ str. 366



KERVELI

Doba transferu z letiště cca 30 minut

1 Hotel Kerveli Village ★★★★ str. 367

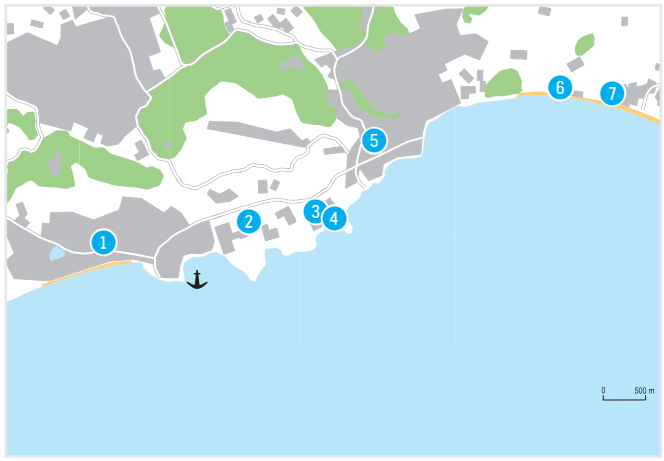

PYTHAGORION / MYKALI

Doba transferu z letiště cca 10–30 minut

1 Hotel Doryssa Seaside Resort ★★★★★ str. 372
2 Hotel Mykali Bay ★★ str. 377
3 Hotel Proteas Blu Resort ★★★★★ str. 371
4 Hotel Glicorisa Beach ★★★ str. 374
5 Hotel Maritsa Bay ★★★ str. 376
6 Hotel Zefiros ★★★ str. 370
7 Hotel Saint Nicholas ★★★★ str. 368

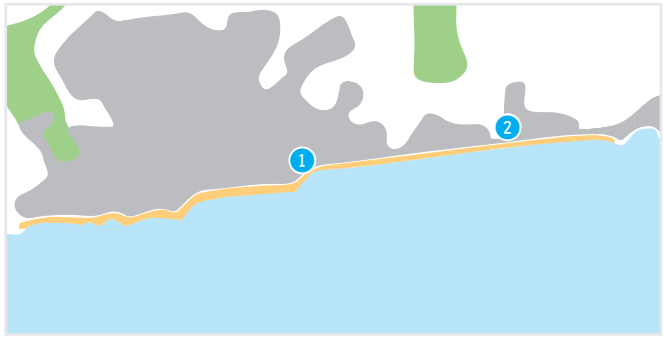

VOTSALAKIA

Doba transferu z letiště cca 90 minut

1 Hotel So Nice ★★★ str. 379
2 Hotel Votsalakia Beach ★★★ str. 378



Hotel Samaina Inn ★★★★

TripAdvisor 4,5
TripAdvisor 329 hodnotících

REZERVUJTE IHNED:

WiFi ZDARMA | DO 12 LET

PROČ PRÁVĚ SEM?

- *Hotel v blízkosti nákupních i zábavních možností, vhodný pro všechny věkové kategorie*
- *Od krásné oblázkové pláže oddělen pouze pobřežní komunikací*
- *Možnost programu all inclusive*

Transfer z letiště:	**cca 70 minut**
Pláž:	**oblázková cca 20 m od hotelu**
Lehátka a slunečníky na pláži:	**za poplatek**
Dítě:	**zcela zdarma**

POLOHA Na okraji druhého největšího města ostrova Karlovasi v blízkosti přístavu. Centrum střediska cca 1,5 km (pravidelné autobusové spojení).
VYBAVENÍ 130 pokojů ve 2 budovách, 3 patra, výtahy. Vstupní hala s recepcí, trezory zdarma, společenská místnost s TV/sat., hlavní restaurace, bar, obchod se suvenýry. V zahradě bazén, terasa na slunění s lehátky, slunečníky a osuškami zdarma, snack bar u bazénu.
PLÁŽ Dlouhá oblázková pláž s pozvolným vstupem do moře je oddělena pouze pobřežní komunikací. Lehátka a slunečníky za poplatek.
POPIS POKOJŮ **DR:** koupelna/WC (vysoušeč vlasů), centrální klimatizace (červenec–srpen), TV/sat., telefon, lednička, balkon nebo terasa. **DRSV:** viz DR, výhled na moře.
MAXIMÁLNÍ OBSAZENOST POKOJŮ
Dvoulůžkový pokoj (DR, DRSV) | |
STRAVOVÁNÍ Snídaně a večeře formou bufetu.
Možnost dokoupení programu all inclusive.
SPORTOVNÍ NABÍDKA **Zdarma:** stolní tenis, basketbal, tenis, fitness.
ZÁBAVA Příležitostné animační a zábavné programy, stejně jako živá hudba.
PRO DĚTI Integrované dětské brouzdaliště, dětské hřiště, dětská postýlka zdarma (na vyžádání).
OFICIÁLNÍ TŘÍDA ★★★★
INTERNET **Zdarma:** WiFi v lobby, u bazénu.
PLATEBNÍ KARTY VISA, EC/MC.
WEB www.samainahotels.gr

ALL INCLUSIVE

- *Snídaně, oběd a večeře formou bufetu*
- *Lehký snack (11.00–18.00 hod.)*
- *Zmrzlina pro děti (11.00–17.00 hod.)*
- *Vybrané alkoholické a nealkoholické nápoje místní výroby (11.00–22.00 hod.)*







Dvoulůžkový pokoj



Dvoulůžkový pokoj s výhledem na moře











Hotel Arion ★★★★

4,5
TripAdvisor 192 hodnotících

ŘECKO > SAMOS > **KOKKARI**

REZERVUJTE IHNED:

WiFi ZDARMA | DO 15 LET

PROČ PRÁVĚ SEM?

- *Romantická poloha s nádhernými výhledy na moře a v blízkosti nejkrásnějších pláží ostrova*
- *Ideální pro klienty, kteří preferují klidnou dovolenou*
- *Malebné středisko Kokkari v docházkové vzdálenosti*

Transfer z letiště:	**cca 60 minut**
Pláž:	**oblázková cca 500 m od hotelu**
Lehátka a slunečníky na pláži:	**za poplatek**
Dítě:	**zcela zdarma**

POLOHA Na klidném místě ve svahu na okraji střediska Kokkari cca 1 km od centra (hotelový autobus do centra střediska několikrát denně zdarma).

VYBAVENÍ 108 pokojů rozdělených mezi hlavní budovu (2 patra, výtah) a několik přízemních bungalovů v zahradě. Vstupní hala s recepcí, koutek s TV/sat., hlavní restaurace, bar. V zahradě bazén, terasa na slunění s lehátky a slunečníky zdarma, bar u bazénu. Osušky za poplatek oproti kauci.

PLÁŽ Oblázková pláž s pozvolným vstupem do moře v Kokkari cca 500 m. Známé oblázkové pláže Lemonakia a Tsamadou cca 500–1 000 m. Doprava na pláže hotelovým minibusem několikrát denně zdarma, lehátka a slunečníky za poplatek.

POPIS POKOJŮ DR: koupelna/WC (vysoušeč vlasů), centrální klimatizace (červenec–srpen), minilednička, trezor za poplatek, TV/sat., telefon, balkon nebo terasa, v hlavní budově. **DRP:** viz DR, počet pokojů omezen. **BG1:** viz DR, ve vedlejších přízemních budovách rozmístěných v zahradě.

MAXIMÁLNÍ OBSAZENOST POKOJŮ
Dvoulůžkový pokoj (DR) 3 | 3+1 | 3+2
Dvoulůžkový pokoj (DRP) 2 | 2+1
Bungalov (BG1) 3 | 3+1 | 3+2

STRAVOVÁNÍ Snídaně a večeře formou bufetu. Možnost dokoupení programu all inclusive.

SPORTOVNÍ NABÍDKA Zdarma: sauna, jacuzzi, biliár, stolní tenis. **Za poplatek:** vodní sporty na pláži.

ZÁBAVA 1× týdně řecký večer, živá hudba. Další možnosti společenského vyžití v centru městečka Kokkari.

PRO DĚTI Oddělené dětské brouzdaliště, dětská postýlka zdarma (na vyžádání).

OFICIÁLNÍ TŘÍDA ★★★★

INTERNET Zdarma: WiFi a internetový koutek v lobby.

PLATEBNÍ KARTY VISA, EC/MC, AMEX, Diners Club.

WEB www.arion-hotel.com

ALL INCLUSIVE

- *Snídaně formou bufetu (07.00–10.00 hod.)*
- *Oběd formou menu (13.30–14.30 hod.)*
- *Lehký snack (10.00–17.00 hod.)*
- *Večeře formou bufetu (18.30–21.30 hod.)*
- *Nealkoholické a alkoholické nápoje místní výroby (10.00–23.00 hod.)*



















Hotel Athena Beach ★★★

4,0
TripAdvisor 72 hodnotících

ŘECKO > SAMOS > **KOKKARI**

REZERVUJTE IHNED:

WiFi ZDARMA | DO 12 LET

PROČ PRÁVĚ SEM?

- *V malebném přístavním městečku Kokkari s pobřežní promenádou*
- *Krásná světlá oblázková pláž v bezprostřední blízkosti*
- *Pro všechny, kteří si chtějí užít mimo odpočinku také typicky řeckou atmosféru*

Transfer z letiště: **cca 60 minut**
Pláž: **písečnooblázková cca 20 m od hotelu**
Lehátka a slunečníky na pláži: **za poplatek**
Dítě: **za zvýhodněnou cenu**

POLOHA V malebném středisku Kokkari s typicky řeckou atmosférou, v blízkosti pobřežní promenády plné tradičních taveren a s velkým množstím nákupních mmožností. Zastávka linkového autobusu cca 200 m.
VYBAVENÍ 43 pokojů rozmístěných ve třech dvoupatrových budovách. Vstupní hala s recepcí, snídaňová místnost, společenská místnost s TV. Venku v zahradě bazén, bar u bazénu a terasa na slunění s lehátky a slunečníky zdarma.
PLÁŽ Přímo u světlé oblázkové pláže s pozvolným vstupem do moře, která je oddělena pouze pobřežní komunikací. Lehátka a slunečníky na pláži za poplatek.
POPIS POKOJŮ DR: koupelna/WC (vysoušeč vlasů), TV/sat., telefon, individuální klimatizace za poplatek, miniledničká za poplatek, trezor za poplatek, telefon a balkon nebo terasa.
MAXIMÁLNÍ OBSAZENOST POKOJŮ
Dvoulůžkový pokoj (DR)

STRAVOVÁNÍ Snídaně formou bufetu.
SPORTOVNÍ NABÍDKA
Za poplatek: vodní sporty na pláži.
ZÁBAVA Společenské vyžití v centru střediska Kokkari.
PRO DĚTI Oddělené dětské brouzdaliště.
Dětská postýlka za poplatek (na vyžádání).
OFICIÁLNÍ TŘÍDA ★★★
INTERNET Zdarma: WiFi v celém areálu hotelu a na pokojích.
PLATEBNÍ KARTY VISA, EC/MC.
WEB www.hotelathena-samos.gr









Hotel Kerveli Village ★★★★

4,5
TripAdvisor 222 hodnotících

ŘECKO > SAMOS > **KERVELI**

REZERVUJTE IHNED:

WiFi ZDARMA | DO 13 LET

PROČ PRÁVĚ SEM?

- *Rodinný hotel v místním stylu, obklopený vzrostlou zahradou*
- *Překrásné výhledy na moře*
- *Oblázková pláž přímo u hotelu*
- *Klidná dovolená v tradičním prostředí*

Transfer z letiště: **cca 30 minut**
Pláž: **oblázková u hotelu**
Lehátka a slunečníky na pláži: **zdarma**
Dítě: **zcela zdarma**

POLOHA Na klidném místě ve svahu s překrásnými výhledy na záliv Kerveli. Město Samos cca 9 km (3× denně hotelový autobus do centra města zdarma mimo neděli).
VYBAVENÍ 62 pokojů rozdělených mezi hlavní budovu (2 patra, výtah) a 5 jedno- až dvoupatrových budov v zahradě. Recepce, společenská místnost s barem a TV/sat. a hlavní restaurace. V zahradě bazén, terasa na slunění s lehátky a slunečníky zdarma, bar u bazénu, osušky za poplatek.
PLÁŽ 2 malé oblázkové pláže s pozvolným vstupem do moře u hotelu (přístup na pláž po schodech) a molo usnadňující vstup do moře pro plavce, lehátka a slunečníky zdarma. Delší oblázková pláž Kerveli cca 300 m, lehátka a slunečníky za poplatek.
POPIS POKOJŮ **DRGV:** koupelna/WC (vysoušeč vlasů), centrální klimatizace (červenec–srpen 16.00–07.00 hod.), TV/sat., telefon, lednička za poplatek, trezor za poplatek, balkon nebo terasa, výhled do zahrady. **DRSV:** viz DRGV, výhled na moře. **DRSVS:** viz DRSV, lednička, trezor, osušky na pláž a župany – vše zdarma.
MAXIMÁLNÍ OBSAZENOST POKOJŮ
Dvoulůžkový pokoj (DRGV, DRSV, DRSVS) 👥 | 👥👶 | 👥👶👶
STRAVOVÁNÍ Snídaně a večeře formou bufetu.
SPORTOVNÍ NABÍDKA **Zdarma:** stolní tenis.
ZÁBAVA Příležitostně řecký večer.
PRO DĚTI Dětské brouzdaliště, dětské hřiště, dětská postýlka zdarma (na vyžádání).
OFICIÁLNÍ TŘÍDA ★★★
INTERNET **Za poplatek:** WiFi a internetový koutek v lobby.
PLATEBNÍ KARTY VISA, EC/MC.
WEB www.kerveli-village.gr









Hotel Saint Nicholas ★★★★

3,5
TripAdvisor 123 hodnotících

ŘECKO > SAMOS > MYKALI

REZERVUJTE IHNED:

WiFi ZDARMA | DO 14 LET

PROČ PRÁVĚ SEM?

- *Oblíbený hotel s rodinnou atmosférou a překrásnými výhledy na moře*
- *Klidná dovolená stranou turistických středisek přímo u dlouhé oblázkové pláže s lehátky a slunečníky zdarma*
- *Díky programu all inclusive a blízkosti pláže vhodné pro rodiny s dětmi*

Transfer z letiště:	**cca 20 minut**
Pláž:	**oblázková u hotelu**
Lehátka a slunečníky na pláži:	**zdarma**
Dítě:	**zcela zdarma**

POLOHA Ve zcela klidné lokalitě u dlouhé oblázkové pláže. Městečko Pythagorion cca 8 km a hlavní město ostrova Samos cca 11 km.

VYBAVENÍ 56 pokojů, recepce, (trezory zdarma) společenský koutek s TV/sat., bar, hlavní restaurace. V zahradě bazén a terasa na slunění s lehátky a slunečníky zdarma, osušky za poplatek oproti kauci.

PLÁŽ Dlouhá oblázková pláž s pozvolným vstupem do moře přímo u hotelu, lehátka a slunečníky zdarma.

POPIS POKOJŮ DR: koupelna/WC (vysoušeč vlasů), centrální klimatizace (červen–srpen), TV/sat., telefon, lednička, trezor za poplatek, balkon nebo terasa. **DRP:** viz DR, v přízemí, bez balkonu nebo terasy, omezený výhled.

MAXIMÁLNÍ OBSAZENOST POKOJŮ
Dvoulůžkový pokoj (DR) 🧍🧍 | 🧍🧍🧒 | 🧍🧍🧒🧒
Dvoulůžkový pokoj (DRP) 🧍🧍🧒 | 🧍🧍🧒🧒
STRAVOVÁNÍ Viz program all inclusive.
SPORTOVNÍ NABÍDKA Zdarma: kulečník, stolní tenis, plážový volejbal.
ZÁBAVA Občasné animační a zábavné programy.
PRO DĚTI Oddělené dětské brouzdaliště, dětská postýlka zdarma (na vyžádání).
PRO HANDICAPOVANÉ 3 pokoje přizpůsobené pro handicapované klienty.
OFICIÁLNÍ TŘÍDA ★★★
INTERNET Zdarma: WiFi v lobby a u bazénu.
PLATEBNÍ KARTY VISA, EC/MC.
WEB www.saintnicholas.gr

ALL INCLUSIVE

- *Snídaně, oběd a večeře formou bufetu*
- *Lehký snack během dne*
- *Vybrané alkoholické a nealkoholické nápoje místní výroby (10.00–23.00 hod.)*



















Hotel Zefiros ★★★

3,5
TripAdvisor 79 hodnotících

REZERVUJTE IHNED:

WiFi ZDARMA | DO 13 LET

PROČ PRÁVĚ SEM?

- *Příjemný rodinný hotel v klidné lokalitě stranou turistických středisek*
- *Ideální volba pro všechny, kteří preferují odpočinkovou dovolenou přímo u pláže*

Transfer z letiště: **cca 20 minut**
Pláž: **oblázková cca 50 m od hotelu**
Lehátka a slunečníky na pláži: **za poplatek**
Dítě: **zcela zdarma**

OFICIÁLNÍ TŘÍDA ★★★
INTERNET Zdarma: WiFi v lobby.
Za poplatek: internetový koutek.
PLATEBNÍ KARTY VISA, EC/MC.

POLOHA Centrum střediska Pythagorion je vzdáleno cca 7 km (2× denně 3 dny v týdnu hotelový bus zdarma), letiště cca 8 km.
VYBAVENÍ Vstupní hala s recepcí, lobby bar, restaurace. Venku bazén, lehátka, slunečníky a osušky zdarma, bar u bazénu.
PLÁŽ Hezká oblázková pláž je vzdálena cca 50 m (přístup přes málo frekventovanou komunikaci), lehátka a slunečníky za poplatek, osušky oproti kauci.
POPIS POKOJŮ DR: koupelna/WC (vysoušeč vlasů), klimatizace (v červenci a srpnu zdarma), TV/sat., telefon, trezor za poplatek, balkon nebo terasa.
MAXIMÁLNÍ OBSAZENOST POKOJŮ
Dvoulůžkový pokoj (DR) 🛏 | 🛏🛏
STRAVOVÁNÍ Snídaně a večeře formou bufetu.
SPORTOVNÍ NABÍDKA Za poplatek: stolní tenis, tenis, vodní sporty na pláži.
ZVLÁŠTNOSTI 3× týdně zdarma hotelový autobus do hlavního města Samos a do střediska Pythagorion.
PRO DĚTI Dětský bazén, dětské hřiště.









Hotel Proteas Blu Resort ★★★★★

4,5
TripAdvisor 655 hodnotících

ŘECKO > SAMOS > **PYTHAGORION**

REZERVUJTE IHNED:

PROČ PRÁVĚ SEM?

- *Jednoznačně nejkvalitnější hotel na ostrově s vynikajícími službami a výbornou stravou*
- *Ideální místo pro odpočinkovou dovolenou vzhledem ke konceptu pouze pro dospělé*
- *Překrásné výhledy na moře*

Transfer z letiště: **cca 50 minut**
Pláž: **písečnooblázková cca 20 m od hotelu**
Lehátka a slunečníky na pláži: **zdarma**
Pouze pro dospělé osoby

POLOHA Na klidném místě v kopci nad písečnooblázkovou pláží. Městečko Pythagorion cca 2 km.
VYBAVENÍ 112 pokojů, hlavní a několik dvoupatrových vedlejších budov uspořádaných terasovitě v kopci směrem k pláži. V hlavní budově vstupní hala s recepcí, výtah, společenská místnost s TV/sat., minimarket, bar Esperos, hlavní restaurace Panorama, restaurace à la carte P2 Theory, konferenční místnosti. Venku bazén, terasa na slunění s lehátky, slunečníky a osuškami zdarma, restaurace Simplicity a bar Lush u bazénu.
PLÁŽ 2 malé písečnooblázkové pláže s pozvolným vstupem do moře přímo u hotelu, lehátka a slunečníky zdarma, bar na pláži.
POPIS POKOJŮ **DRSV:** koupelna/WC (vysoušeč vlasů), klimatizace, TV/sat., telefon, minibar, balkon nebo terasa, výhled na moře. **DRBSV:** viz DRSV, boční výhled na moře, v bungalovu. **DRBSF:** viz DRSV, v bezprostřední blízkosti pláže. **SUSVZ:** viz DRSV, oddělená ložnice, privátní bazén.

MAXIMÁLNÍ OBSAZENOST POKOJŮ
Dvoulůžkový pokoj (DRSV, DRBSV, DRBSF) 3 | 2 | 1 **Suite (SUSVZ)** 3 | 2 | 1
STRAVOVÁNÍ Snídaně a večeře formou bufetu.
SPORTOVNÍ NABÍDKA **Zdarma:** fitness, tenis (tvrdý povrch, osvětlení za poplatek).
ZÁBAVA Příležitostné animační a zábavné programy.
OFICIÁLNÍ TŘÍDA ★★★★★
INTERNET **Zdarma:** WiFi v lobby a na pokojích.
WEB www.proteasbluresort.gr

WELLNESS & SPA

- *Hotelové spa centrum Adam & Eve*
- ***Zdarma:** krytý bazén, jacuzzi, sauna*
- ***Za poplatek:** pára, masáže, relaxační, léčebné a zkrášlující procedury, kadeřnictví*









Hotel Doryssa Seaside Resort ★★★★★

TripAdvisor 4,0
TripAdvisor 812 hodnotících

REZERVUJTE IHNED:

WiFi ZDARMA | DO 13 LET

PROČ PRÁVĚ SEM?

- *S výbornou polohou přímo u pláže oceněné modrou vlajkou EU*
- *Stylový resort v moderním designu s možností programu all inclusive*
- *Krátký transfer z letiště*

Transfer z letiště: **cca 10 minut**
Pláž: **písečnooblázková u hotelu**
Lehátka a slunečníky na pláži: **za poplatek**
Dítě: **zcela zdarma**

POLOHA V jižní části ostrova, přibližně 1 km od městečka Pythagorion. Vzhledem k blízkosti letiště (pouze s denním provozem) možný občasný hluk letadel.
VYBAVENÍ 294 pokojů rozdělených mezi hlavní budovu (179 pokojů, 2 patra, výtah) a několik desítek 1–2patrových domků v tradičním stylu řecké vesnice s osobitou atmosférou. Vstupní hala s recepcí, společenská místnost s TV/sat., hlavní restaurace, taverna, 2 bary, kavárna, minimarket, prodejna suvenýrů, kadeřnictví, butik, konferenční místnost. Venku bazén, jacuzzi, terasa na slunění s lehátky a slunečníky zdarma, osušky oproti kauci, bar u bazénu.
PLÁŽ Dlouhá písečnooblázková pláž s pozvolným vstupem do moře je od hotelu oddělena zahradou se vzrostlými stromy. Lehátka a slunečníky za poplatek.
POPIS POKOJŮ **DRGV:** koupelna/WC (vysoušeč vlasů), centrální klimatizace (pouze v hlavní sezoně), TV/sat., telefon, lednička, trezor, balkon nebo terasa, výhled do zahrady. **DRSV:** viz DRGV, výhled na moře. **DRVV:** viz DRGV, v části řecké vesničky v tradičním stylu.
MAXIMÁLNÍ OBSAZENOST POKOJŮ
Dvoulůžkový pokoj (DRGV, DRSV, DRVV) 🚹🚹 | 🚹🚹🚹
STRAVOVÁNÍ Snídaně a večeře formou bufetu. Možnost dokoupení programu all inclusive
SPORTOVNÍ NABÍDKA **Zdarma:** minigolf, stolní tenis, biliár, fitness. **Za poplatek:** plážový volejbal, tenis, sauna, vodní sporty na pláži.
ZVLÁŠTNOSTI V části hotelu ve stylu řecké vesničky postavené okolo typického náměstí s kostelem je také malé muzeum s ukázkami rukodělných výrobků.
ZÁBAVA Pravidelné společenské a zábavné večery. Bohaté společenské vyžití v centru střediska Pythagorion.
PRO DĚTI Oddělené dětské brouzdaliště se skluzavkou, dětské hřiště, miniklub, dětská postýlka zdarma (na vyžádání).
OFICIÁLNÍ TŘÍDA De Luxe (★★★★★)
INTERNET **Zdarma:** WiFi v lobby a na pokojích.
PLATEBNÍ KARTY VISA, EC/MC, AMEX.
WEB www.doryssa.gr

ALL INCLUSIVE

- *Snídaně, oběd a večeře formou bufetu*
- *Lehký snack (10.00–18.00 hod.)*
- *Odpolední káva, čaj a zákusky*
- *Vybrané alkoholické a nealkoholické nápoje místní výroby (10.00–24.00 hod.)*







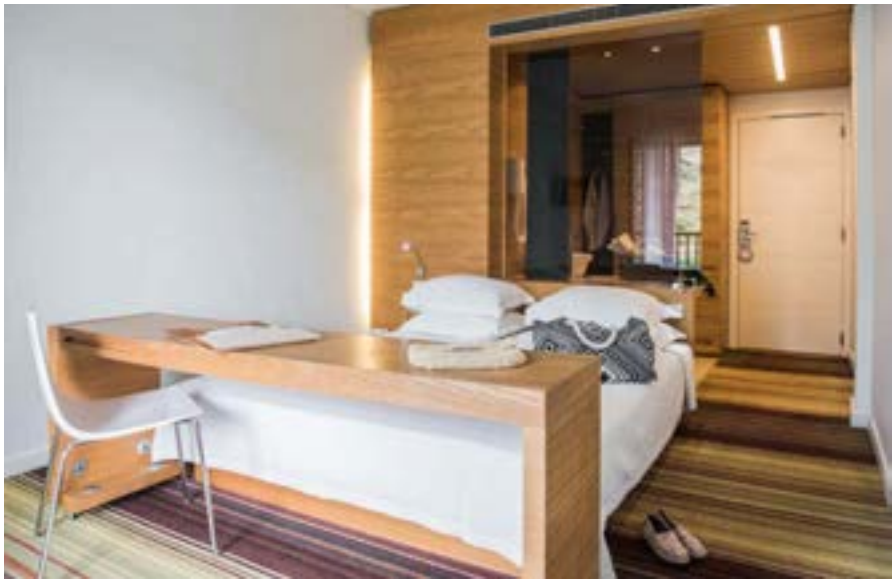











Hotel Glicorisa Beach ★★★

TripAdvisor 154 hodnotících 4,0

ŘECKO > SAMOS > PYTHAGORION

REZERVUJTE IHNED:

WiFi ZDARMA | DO 18 LET

PROČ PRÁVĚ SEM?

- *Vychutnejte si krásné výhledy na moře a blízké turecké pobřeží*
- *Ideální poloha přímo nad zálivem s průzračnou vodou*
- *U hotelu nádherná oblázková pláž oceněná modrou vlajkou EU*

Transfer z letiště: **cca 25 minut**
Pláž: **oblázková cca 70 m od hotelu**
Lehátka a slunečníky na pláži: **za poplatek**
Dítě: **za zvýhodněnou cenu**

POLOHA Hotel na klidném místě nad menším zálivem cca 3 km od střediska Pythagorion. Pravidelné spojení linkovým autobusem několikrát denně, zastávka cca 300 m od hotelu.
VYBAVENÍ 70 pokojů v hlavní a vedlejší budově, 2 patra. Vstupní hala s recepcí, společenská místnost s TV/sat., bar a hlavní restaurace s panoramatickým výhledem. V zahradě terasa na slunění s lehátky a slunečníky zdarma, bar a taverna u bazénu, osušky oproti kauci.
PLÁŽ Zátoka s oblázkovou pláží přímo pod hotelem (přístupná po schodech nebo stezkou pro chodce), lehátka a slunečníky za poplatek.
POPIS POKOJŮ DRSV: koupelna/WC (vysoušeč vlasů), telefon, centrální klimatizace (červenec–srpen, 15.00–09.00 hod.), trezor za poplatek, TV/sat., lednička, balkon nebo terasa, výhled na moře.

MAXIMÁLNÍ OBSAZENOST POKOJŮ
Dvoulůžkový pokoj (DRSV)
STRAVOVÁNÍ Snídaně formou bufetu a večeře (salátový bufet, předkrm a hlavní jídlo formou výběru z menu).
SPORTOVNÍ NABÍDKA Za poplatek: biliár.
ZÁBAVA Příležitostně v hlavní sezoně folklorní večery. Bohaté společenské vyžití v městečku Pythagorion.
PRO DĚTI Oddělené dětské brouzdaliště, dětské hřiště, dětská postýlka zdarma (na vyžádání).
OFICIÁLNÍ TŘÍDA ★★★
INTERNET Zdarma: WiFi v celém areálu hotelu.
Za poplatek: internetový koutek v lobby.
PLATEBNÍ KARTY VISA, EC/MC, AMEX.
WEB www.glicorisa.com.gr



















Hotel Maritsa Bay ★★★

2,0
TripAdvisor 64 hodnotících

REZERVUJTE IHNED:

WiFi ZDARMA | DO 14 LET

PROČ PRÁVĚ SEM?

- *Prožití klidné dovolené v tradičním prostředí*
- *Dobrý poměr ceny a kvality*
- *Překrásné výhledy na moře*
- *Vhodné pro všechny věkové kategorie*

Transfer z letiště: **cca 20 minut**
Pláž: **oblázková cca 150 m od hotelu**
Lehátka a slunečníky na pláži: **za poplatek**
Dítě: **zcela zdarma**

POLOHA Na klidném, romantickém místě na vyvýšeně nad mořem. Pětkrát denně mimo neděli a pondělí hotelový autobus do městečka Pythagorion (cca 3 km, zdarma) nebo linkový autobus do města Samos (cca 10 km, za poplatek). Autobusová zastávka cca 400 m.
VYBAVENÍ 72 pokojů, 1 hlavní a 4 vedlejší budovy (2 patra, v hlavní budově výtah). Recepce s trezory za poplatek, prodejna suvenýrů, bar, hlavní restaurace. Venku bazén, terasa na slunění s výhledem na moře, lehátka a slunečníky zdarma, osušky za poplatek.
PLÁŽ Nejbližší oblázková pláž s pozvolným vstupem do moře dostupná svažitou stezkou cca 150 m. Oblázková pláž u hotelu Glicorisa Beach, oceněná modrou vlajkou EU, cca 500 m, lehátka a slunečníky za poplatek.
POPIS POKOJŮ **DR:** koupelna/WC, centrální klimatizace (červenec–srpen), TV/sat., telefon, lednička, balkon nebo terasa. **DRP:** viz DR, počet pokojů omezen. **ST:** viz DR, kuchyňský kout. **FR:** viz DR, prostornější.

MAXIMÁLNÍ OBSAZENOST POKOJŮ
Dvoulůžkový pokoj (DR, DRP) 🛏 | 🛏🛏 | 🛏🛏
Studio (ST) 🛏 | 🛏🛏 | 🛏🛏
Rodinný pokoj (FR) 🛏 | 🛏🛏 | 🛏🛏
STRAVOVÁNÍ Snídaně kontinentální, večeře formou menu.
SPORTOVNÍ NABÍDKA **Za poplatek:** vodní sporty na pláži Potokaki v Pythagorionu (cca 5 km).
ZÁBAVA Bohaté společenské vyžití v městečku Pythagorion.
PRO DĚTI Dětská postýlka zdarma (na vyžádání).
OFICIÁLNÍ TŘÍDA ★★★
INTERNET **Zdarma:** WiFi na recepci a v restauraci.
PLATEBNÍ KARTY VISA, EC/MC.



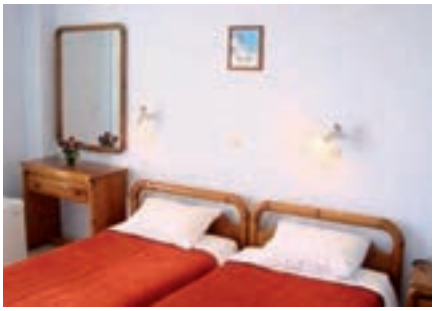





Hotel Mykali Bay ★★

3,5
TripAdvisor 96 hodnotících

ŘECKO > SAMOS > **PYTHAGORION**

REZERVUJTE IHNED:

WiFi ZDARMA | DO 13 LET

PROČ PRÁVĚ SEM?

- *Rodinný hotel s tradiční atmosférou vhodný pro méně náročné klienty*
- *Ideální poloha nedaleko přístavního města Pythagorion*
- *Cenově výhodná nabídka*

Transfer z letiště: **cca 10 minut**
Pláž: **oblázková cca 800 m od hotelu**
Lehátka a slunečníky na pláži: **za poplatek**
Dítě: **zcela zdarma**

OFICIÁLNÍ TŘÍDA ★★
INTERNET Zdarma: WiFi ve veřejných prostorách hotelu.
WEB www.mykalihotel.com

POLOHA Klidná lokalita cca 1,5 km od centra přístavního města Pythagorion s četnými obchůdky, restauracemi a bary. Hotelový minibus do Pythagorionu 3× denně (mimo neděli) zdarma. Letiště cca 5 km.
VYBAVENÍ Vstupní hala s recepcí, hlavní restaurace, bar a venkovní bazén. Lehátka a slunečníky zdarma.
PLÁŽ Oblázková pláž s pozvolným vstupem do moře cca 800 m, lehátka a slunečníky za poplatek. Na pláž jezdí 3× denně (mimo neděli) zdarma hotelový minibus. Krásná pláž Potokaki cca 4 km.
POPIS POKOJŮ DR: koupelna/WC (vysoušeč vlasů), TV/sat., centrální klimatizace (červenec–srpen), trezor za poplatek, telefon, minilednička, balkon nebo terasa.
MAXIMÁLNÍ OBSAZENOST POKOJŮ
Dvoulůžkový pokoj (DR) 🧍🧍 | 🧍🧍🧒 | 🧍🧍🧒🧒
STRAVOVÁNÍ Snídaně a večeře formou bufetu.
SPORTOVNÍ NABÍDKA Zdarma: tenisový kurt.
PRO DĚTI Hřiště, dětská postýlka zdarma (na vyžádání).









Hotel Votsalakia Beach ★★★

4,5
TripAdvisor 43 hodnotících

REZERVUJTE IHNED:

NOVINKA | WiFi ZDARMA | DO 12 LET

PROČ PRÁVĚ SEM?

- *Malý rodinný hotel s přátelskou atmosférou a vlastní tavernou*
- *Od dlouhé písečnooblázkové pláže oddělen pouze místní komunikací*

- Transfer z letiště: **cca 90 minut**
- Pláž: **písečnooblázková u hotelu**
- Lehátka a slunečníky na pláži: **za poplatek**
- Dítě: **zcela zdarma**

POLOHA V klidné, ale téměř centrální poloze střediska Votsalakia na jihozápadním pobřeží ostrova. Hotelová taverna s krásným výhledem na pláž je od hotelu oddělena pouze místní komunikací. V okolí hotelu taverny, bary a nákupní možnosti. Zastávka linkového autobusu v blízkosti hotelu.

VYBAVENÍ 65 pokojů v hlavní budově a několika menších 1patrových budovách rozmístěných v udržované zahradě. Recepce s trezory za poplatek, restaurace, minimarket. Venku bazén s lehátky a slunečníky zdarma a bar u bazénu.

PLÁŽ Písečnooblázková pláž s pozvolným vstupem do moře cca 10 m od hotelu, oddělená místní komunikací. Lehátka a slunečníky na pláži za poplatek.

POPIS POKOJŮ DR: koupelna/WC (vysoušeč vlasů), centrální klimatizace (1. 6. – 15. 10.), TV/sat., telefon, minilednička za poplatek, balkon nebo terasa.

MAXIMÁLNÍ OBSAZENOST POKOJŮ
Dvoulůžkový pokoj (DR) 🚶🚶 | 🚶🚶🚶

STRAVOVÁNÍ Rozšířená kontinentální snídaně formou studeného bufetu, večeře formou servírovaného 3chodového menu v hotelové taverně.

SPORTOVNÍ NABÍDKA Za poplatek: vodní sporty na pláži.

ZÁBAVA Nákupní a zábavní možnosti v nedalekém centru střediska Votsalakia.

PRO DĚTI Oddělené dětské brouzdaliště, dětská postýlka zdarma (na vyžádání).

OFICIÁLNÍ TŘÍDA ★★★

INTERNET Zdarma: WiFi na recepci.

PLATEBNÍ KARTY VISA, EC/MC.

WEB www.votsalakiabeachhotel.com









Hotel So Nice ★★★

5,0
TripAdvisor 28 hodnotících

ŘECKO > SAMOS > **VOTSALAKIA**

REZERVUJTE IHNED:

WiFi ZDARMA | DO 12 LET

PROČ PRÁVĚ SEM?

- *Prostorná studia a apartmá v bezprostřední blízkosti pláže*
- *Vhodné pro méně náročné klienty všech věkových kategorií*
- *Výborný poměr ceny a kvality*

Transfer z letiště: **cca 90 minut**
Pláž: **písečnooblázková cca 80 m od hotelu**
Lehátka a slunečníky na pláži: **za poplatek**
Dítě: **zcela zdarma**

POLOHA Malý rodinný hotel vzdálený cca 1,3 km od oblíbeného střediska Votsalakia.
VYBAVENÍ 10 pokojů ve 3 budovách obklopených zahradou, recepce a bar v lobby. Bazén u sesterského hotelu Aphrodite cca 50 m, lehátka, slunečníky a osušky zdarma.
PLÁŽ Písečnooblázková pláž s pozvolným vstupem do moře cca 80 m. Lehátka a slunečníky za poplatek.
POKOJ ST: koupelna/WC (vysoušeč vlasů), individuální klimatizace za poplatek, TV/sat., telefon, kuchyňský kout s ledničkou, trezor, balkon nebo terasa. **AP1:** viz ST, oddělená ložnice.
MAXIMÁLNÍ OBSAZENOST POKOJŮ
Studio (ST) 2
Apartmá (AP1) 4 | 3+1 | 2+2
STRAVOVÁNÍ Bez stravování. Možnost dokoupení servírované kontinentální snídaně.

SPORTOVNÍ NABÍDKA
Za poplatek: vodní sporty na pláži.
ZÁBAVA Nákupní a zábavní možnosti v centru střediska Votsalakia.
PRO DĚTI Dětská postýlka zdarma (na vyžádání).
OFICIÁLNÍ TŘÍDA ★★★
INTERNET Zdarma: WiFi v lobby.
PLATEBNÍ KARTY VISA, EC/MC, AMEX.
WEB www.sonice-samos.com







SMARAGD STŘEDOMOŘÍ

KORFU



Korfu, druhý největší z Jónských ostrovů, bývá právem označován jako nejzelenější řecký ostrov. Příznivé svědčí fauně i flóře a přispívají tak k půvabu zeleného ostrova. Ostrov Korfu se může chlubit překrásnými plážemi všech druhů a kategorií: oblázkovými i písečnými, opuštěnými i přeplněnými, snadno i hůře dosažitelnými. Kromě nádherné přírody a všudypřítomné zeleně láká ostrov Korfu turisty také na množství historických památek či architektonicky zajímavých budov.



Průměrné nejvyšší teploty v průběhu roku

Měsíc v roce	V	VI	VII	VIII	IX	X
denní teplota vzduchu (°C)	24	28	31	31	27	22
teplota vody (°C)	18	21	24	24	23	21

TO NEJLEPŠÍ
KORFU



Ⓐ ZELENÉ KORFU

Díky klimatickým zvláštnostem Jónských ostrovů a jejich značným srážkovým úhrnům se na Korfu nachází mimořádně rozličná a hojná vegetace. Na všech Jónských ostrovech, především ale na Korfu, nalezneme olivové háje, cypřiše, platany a citrusy. Korfu je také známé díky vysokému počtu druhů orchidejí, které sem jezdí turisté obdivovat v dubnu a květnu. Rostliny mají na ostrově Korfu ke svému růstu výborné podmínky – lepší než v jiných částech Řecka – protože pohoří na nedaleké pevnině zadržuje větší množství dešťových srážek.



Ⓑ ACHILLION

Neoklasicistní zámeček se zahradou, který si nechala postavit jako letní sídlo rakouská císařovna Alžběta, zvaná Sissi. Císařovna si přála, aby se její zámeček podobal palácům v Pompejích, objednala si též kopie pompejských soch a reliéfů a stěny paláce byly pokryty velkolepými freskami. Zámeček dnes patří k nejnavštěvovanějším místům Korfu.



Ⓒ KORFSKÁ KUCHYNĚ

Místní tradiční a jedinečná korfská kuchyně nadchne i ty nejnáročnější gurmány. Typickými pokrmy na ostrově Korfu jsou např. sofrito (telecí maso s vinnou omáčkou, česnekem a bílým pepřem), rybí polévka bourdeto či pastitsada, tradiční pokrm připravovaný z mladého kohouta, který se podává s těstovinami.



Ⓓ KUMQUATY

Toto malé ovoce dovezli na ostrov v 19. století Angličané a dnes roste na severu Korfu mezi obcemi Roda a Nymfes. Kumquaty se dají využít mnohostranně, vyrábí se z nich marmeláda, bonbóny, kandují se a jeden z nejznámějších produktů Korfu je kumquatový likér.



Ⓔ KLÁŠTER VLACHERNA

Klášter na poloostrově Kanoni, nacházející se v těsné blízkosti letiště, se stal symbolem Korfu. Zajímavostí je, že se odtud skvěle pozorují odlétající či přistávající letadla, jelikož se přistávací dráha nachází v jeho těsné blízkosti.

AKTIVNÍ DOVOLENÁ

KORFU



Ⓕ AQUALAND

Vodní park leží v oblasti poblíž Glyfady. Obří skluzavky, černé díry, vodní trouby, bláznivá řeka, líná řeka, skluzavky s volným pádem, bazény, to vše zajistí nezapomenutelný zážitek. K dispozici jsou převlékárny, sprchy, bar, restaurace a obchod se suvenýry. Některé atrakce jsou určeny pouze pro dospělé a naopak.



G GOLF

Jedno z nejlepších golfových hřišť Řecka, ležící v blízkosti pláže Ermones. Jsou zde úžasným způsobem propojeny krásy krajiny s golfovým hřištěm, které svými dokonalými fervejemi a greeny, jezery a bunkery obohatilo již tak okouzlující ostrov. Hřiště je vhodné pro amatéry i profesionály.



H POTÁPĚNÍ A ŠNORCHLOVÁNÍ

Korfu sice skýtá méně druhů ryb a různých podmořských živočichů než jiné světové lokality, ale naleznete zde nádherné průplavy, skalní útvary, a dokonce také vraky potopených lodí. Většina vhodných míst k potápění na Korfu leží na západním a na severovýchodním pobřeží.



I WINDSURFING / KITESURFING

Vybavení si lze zapůjčit téměř na všech plážích, které poskytují k windsurfingu a kitesurfingu vhodné podmínky. Funguje zde také mnoho škol nabízejících výuku. Pro více informací kontaktujte svého průvodce.



J TURISTIKA

Díky rozmanité krajině je Korfu pro pěší turistiku ideální. K těm snazším trekům patří například trasa na západě ostrova od pláže Myrtiotissa přes stejnojmenný klášter na skále k vesnici Kokkini (cca 5 km). Z jihu na sever vede napříč ostrovem značená turistická stezka, která má 220 kilometrů, tzv. Corfu Trail.

KERKYRA

KORFU



KERKYRA

Hlavní město Kerkyra představuje jeden z nejzachovalejších klenotů benátské architektury, o čemž svědčí také zápis staré části města na listinu světového kulturního dědictví UNESCO (2007). Dnes tu žije přes 40 tisíc obyvatel a každoročně jej navštíví miliony turistů.



(L) STARÁ PEVNOST

Stará pevnost je symbolem korfského hlavního města a její návštěvu určitě doporučujeme. Do pevnosti se dostanete po kamenném mostě, který se nachází naproti náměstí Esplanade. Vstup do pevnosti je za poplatek. Kromě jiného se z ní návštěvníkům nabízí překrásný výhled, který si můžete vychutnat z terasy s majákem.



(M) NÁKUPY

Kerkyra je rájem pro všechny, kdo rádi nakupují. Úzké uličky v hlavním městě, lákající k procházkám, jsou lemované malými obchůdky i většími obchody přeplněnými typickými suvenýry pro turisty, pěkným oblečením za dostupné ceny, ale i dražšími módními butiky. Z Kerkyry se neodjíždí s prázdnou. Je jedno, jestli si člověk odveze kumqat, šperk, bavlněnou košili, keramickou misku, výrobek z olivového dřeva, nebo přívěsek na klíče.



(N) TRHY

Od pondělí do soboty mezi 8. a 14. hodinou můžete navštívit trhy v hlavním městě u Nové pevnosti. V severní části se nachází rybí trh a v dalších částech lze nakoupit čerstvé ovoce, zeleninu, bylinky a květiny. Na trhu nenaleznete turistické zboží, ale pouze produkty místních zemědělců a rybářů.



(O) BENÁTSKÝ VLIV

Na konci středověku se celý ostrov dostal pod nadvládu Benátské republiky a právě stopy italské architektury jsou v Kerkyře patrné na každém kroku. Na nejznámějším náměstí zvaném Esplanade naleznete známou arkádovou kolonádu zvanou Liston, kde se nachází jedna kavárna vedle druhé. Benátský vliv je zde patrný i při pořádání karnevalu – nikde jinde v Řecku nic podobného opravdu neuvidíte.

ZA KOUPÁNÍM
KORFU



Ⓟ PALEOKASTRITSA

Paleokastritsa disponuje několika plážemi, které se ukrývají ve skalnatých zátočinách a zdobí je rozmanité kamenné útvary vykukující z průzračné vody. Mnohé z nich pod skalními převisy jsou dostupné pouze lodí. Jedná se o jedno z nejkrásnějších míst na ostrově.



Q OSTROVY PAXOS A ANTIPAXOS

Den plný odpočinku v náručí překrásné přírody, barev mořské hladiny a úchvatného pobřeží ostrova Paxos a Antipaxos nabízí jeden z našich nejoblíbenějších lodních výletů. Navštívíte mořské jeskyně s nádherně průzračnou vodou a vysokými stropy a vykoupete se v křišťálově čistých vodách Jónského moře.



R KASSIOPI

Tradiční rybářská vesnice Kassiopi, která si i navzdory své popularitě zachovala svůj osobitý charakter, je obklopena malými zátokami s bílými oblázkovými nebo písčitými plážemi. Moře zde má nádhernou tyrkysovou barvu a je křišťálově čisté.



S CAPE DRASTIS

Zajímavé vápencové útvary, které patří k nejnavštěvovanějším na ostrově. Podle místní legendy získá žena, která se tudy odváží proplavat, srdce milovaného muže. Nachází se v blízkosti turisticky oblíbeného letoviska Sidari, které je díky bohatému nočnímu životu oblíbené převážně u mladých.



T PORTO TIMONI

Překrásná, tzv. dvojitá pláž Porto Timoni leží v severozápadní části Korfu. Naleznete ji v blízkosti malé tradiční řecké vesničky Afionas, která leží vysoko v horách, a proto cesta k pláži není jednoduchá. Doporučujeme vzít si dobrou obuv, cesta je poměrně strmá a občas musíte překonat i skalnaté vrcholky. Porto Timoni je přírodní, neorganizovaná pláž, nenaleznete zde tedy plážový servis ani občerstvení.

KORFU



TO NEJLEPŠÍ

Ⓐ *Zelené Korfu*
Ⓑ *Achillion*
Ⓒ *Korfská kuchyně*
Ⓓ *Kumquaty*
Ⓔ *Klášter Vlacherna*



ZA KOUPÁNÍM

Ⓟ *Paleokastritsa*
Ⓠ *Ostrovy Paxos a Antipaxos*
Ⓡ *Kassiopi*
Ⓢ *Cape Drastis*
Ⓣ *Porto Timoni*



AKTIVNÍ DOVOLENÁ

Ⓕ *Aqualand*
Ⓖ *Golf*
Ⓗ *Potápění a šnorchlování*
Ⓘ *Windsurfing / kitesurfing*
Ⓙ *Turistika*



KERKYRA

Ⓚ *Kerkyra*
Ⓛ *Stará pevnost*
Ⓜ *Nákupy*
Ⓝ *Trhy*
Ⓞ *Benátský vliv*




Agios Spyridon
ravi
Barbati
s
ALBÁNIE
KERKYRA
Perama
Benitses
ŘECKO
JÓNSKÉ
MOŘE
Moraitika
Messonghi
Agios Georgios
Lefkimmi
5 km

POBYTOVÉ OBLASTI

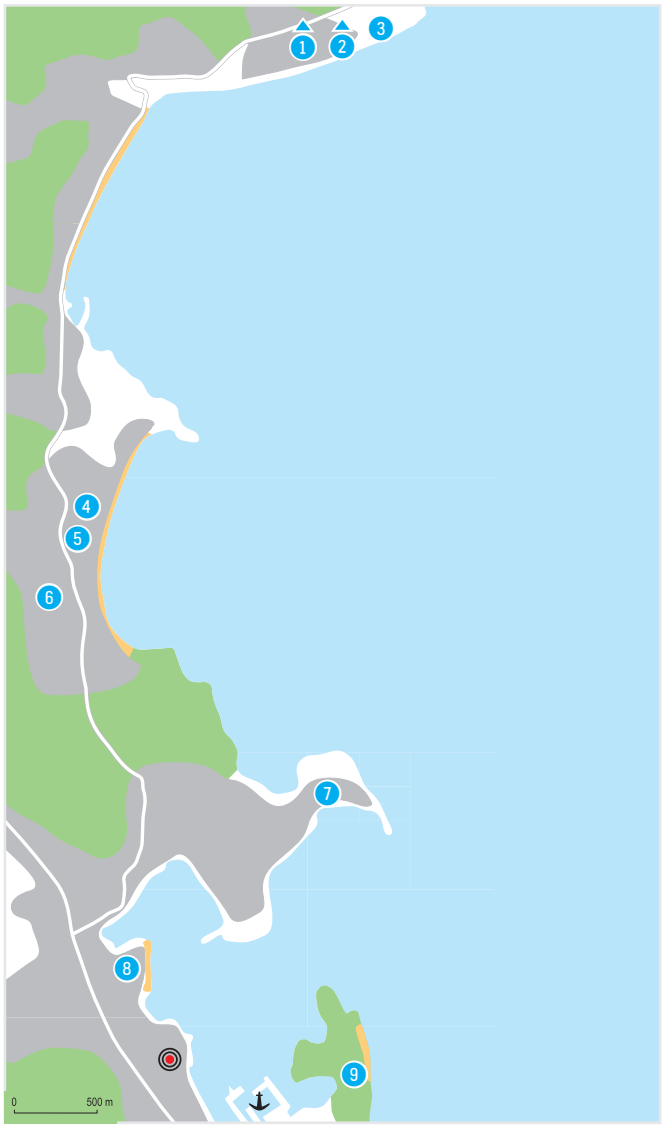

NISSAKI / BARBATI

Doba transferu z letiště cca 30–50 minut

1 Hotel Sunshine Corfu & Spa ★★★★ str. 405
2 Hotel Golden Mare ★★★★ str. 406
3 Hotel Nautilus Barbati ★★★ str. 424

DASSIA

Doba transferu z letiště cca 30–50 minut

4 Hotel Elea Beach ★★★★ str. 402
5 Hotel Ikos Dassia ★★★★★ str. 400
6 Hotel Livadi Nafsika ★★★ str. 403

KOMENNO

Doba transferu z letiště cca 30 minut

7 Hotel Grecotel LUX.ME Daphnila ★★★★ str. 397

GOUVIA

Doba transferu z letiště cca 30–50 minut

8 Funtazie klub Louis Corcyra Beach ★★★★ str. 398
9 Hotel Kontokali Bay Resort & Spa ★★★★★ str. 394

AGIOS GEORGIOS

Doba transferu z letiště cca 90 minut

Hotel Golden Sands ★★★ str. 418

PALEOKASTRITSA / AGIOS GEORGIOS PAGON

Doba transferu z letiště cca 50 minut

Paleo Art Nouveau Hotel ★★★★ str. 425

LEFKIMMI

Doba transferu z letiště cca 90 minut

Hotel Mayor Capo di Corfu ★★★★ str. 416
Funtazie klub Attika Beach ★★★ str. 414



PELEKAS / AGIOS GORDIS

Doba transferu z letiště cca 45–60 minut

1 Hotel Mayor Pelekas Monastery ★★★★★ str. 410
2 Hotel Mayor La Grotta Verde Grand Resort ★★★★★ str. 412

ERMONES

Doba transferu z letiště cca 45–60 minut

3 Hotel Atlantica Grand Mediterraneo & Spa ★★★★★ str. 404

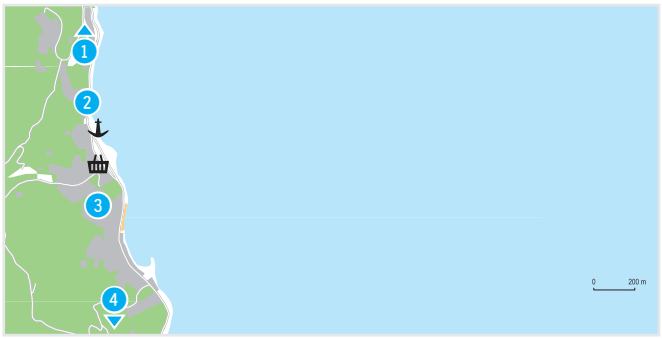

BENITSES / PERAMA / AGIOS IOANNIS

Doba transferu z letiště cca 30 minut

1 Hotel Aeolos Beach Resort ★★★★ str. 422
2 Hotel Primasol Louis Ionian Sun ★★★★ str. 423
3 Hotel Potamaki Beach ★★★ str. 421
4 Hotel MarBella Corfu ★★★★★ str. 425



MORAITIKA / MESSONGHI

Doba transferu z letiště cca 50 minut

1 Hotel Seabird ★★★ str. 424
2 Hotel Alkionis ★★★ str. 424
3 Hotel Cooee Albatros ★★★ str. 420
4 Hotel Delfinia ★★★★ str. 419



ACHARAVI / RODA

Doba transferu z letiště cca 90–120 minut

1 Hotel Angela Beach ★★★ / Hotel Angela Beach Family Deluxe ★★★★ str. 407
2 Hotel Roda Beach Resort & Spa ★★★★ str. 396
3 Hotel Silver Beach ★★★ str. 425
4 Hotel Roda Garden Village ★★★ str. 424
5 Hotel Acharavi Beach ★★★★ str. 409
6 Hotel Almyros Beach ★★★★★ str. 408
7 Hotel Mareblue Beach ★★★★ str. 425



Hotel Kontokali Bay Resort & Spa ★★★★★

4,0
TripAdvisor 2 022 hodnotících

REZERVUJTE IHNED:

PROČ PRÁVĚ SEM?

- *Luxusní hotel určený pro náročné*
- *Ideální místo pro klidnou a odpočinkovou dovolenou*
- *V blízkosti hlavního města Korfu*
- *Volný vstup do hotelového spa*

Transfer z letiště:	**cca 30 minut**
Pláž:	**písečná u hotelu**
Lehátka a slunečníky na pláži:	**zdarma**
Dítě:	**letenka zdarma**

POLOHA Na klidném místě v udržované zahradě cca 2 km od centra střediska Gouvia. Hlavní město Korfu cca 6 km (spojení linkovým autobusem, zastávka cca 300 m).
VYBAVENÍ 259 pokojů, hlavní pětipodlažní budova, 2 výtahy, 7 jednopatrových budov. Vstupní hala s recepcí, restaurace, restaurace à la carte, bar, piano bar, společenská místnost s TV/sat., konferenční centrum, kadeřnictví a obchod se suvenýry. V zahradě bazén s mořskou vodou, terasa s lehátky, slunečníky a osuškami zdarma, bar u bazénu a taverna.
PLÁŽ Písečná pláž s pozvolným vstupem do moře přímo u hotelu, lehátka a slunečníky zdarma.
POPIS POKOJŮ **DRGV:** koupelna/WC (vysoušeč vlasů, župan, trepky), centrální klimatizace, telefon, rádio, TV/sat., minibar, trezor, balkon nebo terasa s výhledem do zahrady. **DRBV:** viz DRGV, výhled na zátoku. **DRSV:** viz DRGV, výhled na moře. **DRPP:** viz DRGV, privátní bazén. **FRGV:** viz DRGV, pokoj rozdělený posuvnými dveřmi na 2 části. Na uvítanou hosté obdrží láhev vína a minerální vody. **FRSV:** viz FRGV, výhled na moře. **FRBV:** viz FRGV, výhled na zátoku.
MAXIMÁLNÍ OBSAZENOST POKOJŮ
Dvoulůžkový pokoj (DRGV, DRSV, DRBV, DRPP) 🛏 | 🛏🧒 | 🧒
Rodinný pokoj (FRGV, FRSV, FRBV)
🛏🛏 | 🛏🛏🧒 | 🛏🧒🧒
STRAVOVÁNÍ Snídaně formou bufetu. Možnost dokoupení oběda formou bufetu a večeře (předkrm, saláty a zákusek formou bufetu, hlavní jídlo formou výběru z menu).
SPORTOVNÍ NABÍDKA **Zdarma:** tenis (osvětlení za poplatek), stolní tenis, šachy a plážový volejbal. **Za poplatek:** horská kola a vodní sporty na pláži, 18jamkové golfové hřiště cca 13 km.
ZÁBAVA Příležitostný večerní program.
PRO DĚTI Dětský bazén, hřiště, hlídání dětí za poplatek (na vyžádání), dětská postýlka zdarma (na vyžádání).
OFICIÁLNÍ TŘÍDA De Luxe (★★★★★)
INTERNET **Zdarma:** WiFi na pokojích.
PLATEBNÍ KARTY VISA, EC/MC, AMEX.
WEB www.kontokalibay.com

WELLNESS & SPA

- *Vstup od 16 let*
- ***Zdarma:** vnitřní vyhřívaný bazén, vyhřívaný relaxační bazén, jacuzzi, 2 sauny, pára, fitness a relaxační místnost, 15 minut masáž zdarma pro osoby starší 16 let*
- ***Za poplatek:** různé druhy masáží, relaxačních a zkrášlujících procedur*



















Hotel Roda Beach Resort & Spa ★★★★★

TripAdvisor 3 164 hodnotících 4,0

ŘECKO > KORFU > **RODA**

REZERVUJTE IHNED:

NOVINKA | WiFi ZDARMA | DO 13 LET

PROČ PRÁVĚ SEM?

- *Oblíbený hotelový resort vhodný pro rodiny s dětmi*
- *Bazén s mořskou vodou se skluzavkami a tobogánem*
- *Největší miniklub na ostrově*

Transfer z letiště: **cca 90 minut**
Pláž: **písečná u hotelu**
Lehátka a slunečníky na pláži: **zdarma**
Dítě: **pobyt zdarma**

POLOHA Hotel na klidném místě přímo u písčité pláže. Rušné centrum střediska Roda s množstvím restaurací, barů a obchodů cca 800 m. Hlavní město Korfu cca 36 km (spojení linkovým autobusem, zastávka cca 500 m).

VYBAVENÍ 518 pokojů, hlavní budova a 20 bungalovů, vstupní hala s recepcí, hlavní restaurace a 3 tématické resturace (italská, řecká, čínská), 4 bary,TV místnost, nákupní arkáda, venkovní i vnitřní amfiteátr, venkovní parkoviště. Bazény s mořskou vodou, terasa na slunění s lehátky a slunečníky zdarma (osušky oproti kauci).

PLÁŽ Písečná pláž přímo u hotelu. Lehátka a slunečníky zdarma, osušky oproti kauci.

POPIS POKOJŮ DR/DRP: koupelna/WC (vysoušeč vlasů), TV/sat., klimatizace, set na přípravu kávy a čaje, telefon, minilednička, trezor za poplatek, balkon nebo terasa. **DRSV:** viz DR, výhled na moře. **FR:** viz DR, opticky rozdělená místnost.

MAXIMÁLNÍ OBSAZENOST POKOJŮ
Dvoulůžkový pokoj (DR, DRP, DRSV) 3 | 2+1 | 2
Rodinný pokoj (FR) 4 | 3+1 | 2+2

STRAVOVÁNÍ Viz program ultra all inclusive.

SPORTOVNÍ NABÍDKA Zdarma: tenisové kurty, stolní tenis, hřiště na minifotbal, minigolf, plážový volejbal, vodní pólo, šipky, aerobik, lukostřelba, kulečník, kánoe a šlapadla.
Za poplatek: vodní sporty na pláži, jízda na koni, potápění.

ZÁBAVA Denní a večerní animační programy, večery s živou hudbou, DJ, kabarety.

PRO DĚTI Dětský bazén se slanou vodou, tobogán, skluzavky, dětské hřiště, miniklub (10.00–12.00 a 15.00–17.00 hod.), animační program pro děti a minidisko. Dětská postýlka zdarma.

OFICIÁLNÍ TŘÍDA De Luxe (★★★★★)

INTERNET Zdarma: WiFi na veřejných místech.

PLATEBNÍ KARTY EC/MC, VISA, AMEX.

WEB www.roda-beach.com/

WELLNESS & SPA

- *Za poplatek: vnitřní vyhřívaný bazén, masáže, relaxační a zkrášlující procedury*

ALL INCLUSIVE

- *Snídaně formou bohatého bufetu (07.00–10.30 hod.)*
- *Pozdní kontinentální snídaně (10.30–11.00 hod.)*
- *Oběd formou bufetu v hlavní restauraci (12.30–14.30) nebo v tématické restauraci (italská, řecká, nutná rezervace)*
- *Snack během dne: souvlaki koutek (13.30–17.30 hod.), cukrárna (13.30–01.45 hod.), bar u bazénu (11.30–17.30 hod.), bar na pláži*
- *Večeře formou bufetu v hlavní restauraci (18.30–21.30 hod.) nebo v tématické asijské restauraci (18.30–21.30 hod., nutná rezervace)*
- *Nealkoholické a alkoholické nápoje místní výroba (10.00–24.00 hod.)*







Hotel Grecotel LUX.ME Daphnila ★★★★

REZERVUJTE IHNED:

NOVINKA | WiFi ZDARMA | DO 14 LET

PROČ PRÁVĚ SEM?

- *Hotel pro náročnější klienty nabízející krásné výhledy*
- *Klidná rodinná dovolená na břehu moře*
- *Výběr z 5 à la carte restaurací*

Transfer z letiště: **cca 30 minut**

Pláž: **písečná u hotelu**

Lehátka a slunečníky na pláži: **zdarma**

Dítě: **pobyt zdarma**

POLOHA Hotel je umístěn na poloostrově Komenno v klidné lokalitě ve svahu, obklopen zelení a udržovanou zahradou. Cca 11 km od hlavního města Korfu (autobusová zastávka cca 400 m od hotelu). Centra letovisek Gouvia a Dassia s mnoha obchody, restauracemi a bary cca 5 km.
VYBAVENÍ Hlavní budova a komplex bungalovů, vstupní hala s recepcí, restaurace, 4 à la carte restaurace, lobby bar, butik, klenotnictví, minimarket, herna, spa, společenská místnost s TV/sat. Venkovní bazén, bar u bazénu, bar u pláže, terasa s lehátky, slunečníky a osuškami zdarma, amfiteátr.
PLÁŽ Písečná pláž (u vstupu drobné oblázky) u hotelu. Lehátka, slunečníky a plážové osušky zdarma.
POPIS POKOJŮ **DRS:** koupelna/WC, oddělený obývací pokoj, klimatizace, telefon, lednička, balkon nebo terasa. **DRSVS:** viz DRS, výhled na moře. **BG:** viz DRS, prostornější, v bungalovu. **BGSSV:** viz BG, boční výhled na moře. **BGF:** viz BG, oddělená ložnice. **BGFSSV:** viz BGF, prostornější, zrenovované, boční výhled na moře.
FR2S: 2 dveřmi propojené pokoje DRS, hlavní budova.
MAXIMÁLNÍ OBSAZENOST POKOJŮ
Dvoulůžkový pokoj (DRS, DRSVS) 🧍🧍 | 🧍🧒 | 🧒🧒
Bungalov (BG, BGSSV, BGF, BGFSSV) 🧍🧍🧒 | 🧍🧒🧒🧒
Rodinný pokoj (FR2S) 🧍🧍🧍🧍 | 🧍🧍🧍🧒 | 🧍🧍🧒🧒 | 🧍🧍🧒🧒🧒 | 🧍🧍🧒🧒🧒🧒
STRAVOVÁNÍ Viz program ultra all inclusive.
SPORTOVNÍ NABÍDKA **Zdarma:** boccia, plážový volejbal, basketbal, stolní tenis, 7 tenisových kurtů, minifotbal, šipky, biliár, lukostřelba, fitness, šlapadla. **Za poplatek:** vodní sporty, potápění, jízda na koni (cca 4 km od hotelu).
PRO DĚTI Animace, dětský kub (4–12 let), dětská postýlka zdarma, židličky, ohřívače lahví, sterilizátory, nočníky, WC redukce – vše na vyžádání.
OFICIÁLNÍ TŘÍDA ★★★★
INTERNET **Zdarma:** WiFi v celém areálu hotelu.
WEB www.daphnilabay.com

WELLNESS & SPA

- *Elixir Thalasso Spa*
- ***Zdarma:** vyhřívaný bazén s mořskou vodou a jacuzzi, fitness*
- ***Za poplatek:** zkrášlující procedury, relaxační terapie, čokoládové zábaly, aromaterapie, aromamasáže, zábaly z mořských řas, sauna, parní lázeň, thalassoterapie, kadeřnictví*

ULTRA ALL INCLUSIVE

- *Snídaně, oběd a večeře formou bufetu v hlavní restauraci*
- *Dopolední i odpolední snack, káva, sušenky*
- *Zmrzlina a palačinky (10.30–18.00 hod.)*
- *Patisserie a čokoládovna (11.00–14.00 a 17.00–22.00 hod.)*
- *Nealkoholické a vybrané alkoholické nápoje (09.00–01.00 hod.)*
- *Bar 24/7 (káva, lehký snack)*
- *5× à la carte restaurace (lze využívat neomezeně po dobu pobytu, nutná rezervace – lze i dopředu na webu hotelu)*







Funtazie klub Louis Corcyra Beach ★★★★

4,5
TripAdvisor 2 879 hodnotících

REZERVUJTE IHNED:

U NÁS EXKLUZIVNĚ | WiFi ZDARMA | DO 15 LET

PROČ PRÁVĚ SEM?

- *Doporučujeme klientům, kteří rádi kombinují odpočinek u moře se zábavou*
- *Hotel zasazený v krásné udržované zahradě přímo na břehu moře*
- *Prostorné pokoje*

Transfer z letiště: **cca 30 minut**
Pláž: **písečnooblázková u hotelu**
Lehátka a slunečníky na pláži: **zdarma**
Dítě: **zcela zdarma**

POLOHA Zasazen v zeleni, několik minut chůze od hlavní třídy letoviska Gouvia s mnoha nákupními a zábavními možnostmi. Hlavní město Korfu cca 8 km (spojení linkovým autobusem, zastávka cca 200 m). Nemocnice v hlavním městě, golfové hřiště (18 jamek) 15 km, Aqualand 6 km.
VYBAVENÍ 370 pokojů, komplex několika budov a bungalovů. Vstupní hala s recepcí, výtahy, restaurace s terasou, lobby bar, restaurace à la carte (otevřeno 3× týdně, pouze v hlavní sezoně). V zahradě bazén, dětský bazén, další bazén v oddělené části hotelu, bar u bazénu a terasa s lehátky a slunečníky zdarma, osušky oproti kauci.
PLÁŽ Přímo u hotelu menší přírodní písečnooblázková pláž a uměle upravená písečnooblázková pláž s přístupem do moře po několika schodech, lehátka a slunečníky zdarma, osušky oproti kauci.
POPIS POKOJŮ **DR:** koupelna/WC (vysoušeč vlasů), klimatizace, telefon, lednička, TV/sat., trezor za poplatek, balkon nebo terasa, velikost pokoje 20–25 m². **DRSV:** viz DR, výhled na moře. **BG:** viz DR, pokoj rozdělen zatahovacími dveřmi na 2 části, velikost pokoje 28 m². **BGSV:** viz BG, výhled na moře. **FRSV:** viz DRSV, oddělená ložnice zatahovacími dveřmi, velikost pokoje 33 m².
MAXIMÁLNÍ OBSAZENOST POKOJŮ
Dvoulůžkový pokoj (DR, DRP, DRSV) **ïïï** | **ïïŕ** | **ïŕŕ**
Bungalov (BG, BGSV) **ïïïï** | **ïïïŕ** | **ïïŕŕ**
Rodinný pokoj (FRSV) **ïïïï** | **ïïïŕ** | **ïïŕŕ**
STRAVOVÁNÍ Viz program all inclusive. Vyžadováno formální oblečení.
SPORTOVNÍ NABÍDKA **Zdarma:** 2 tenisové kurty (vybavení oproti kauci), stolní tenis, mini fotbalové hřiště, minigolf, plážový volejbal. **Za poplatek:** biliár
ZÁBAVA Folklorní večery, možnosti zábavy v bezprostřední blízkosti hotelu.
PRO DĚTI Brouzdaliště, hřiště, miniklub (pro děti 4–12 let), dětská postýlka zdarma (na vyžádání).
OFICIÁLNÍ TŘÍDA ★★★★
INTERNET Zdarma: WiFi v lobby.
Za poplatek: internetový koutek.
PLATEBNÍ KARTY VISA, EC/MC, AMEX.
WEB www.louishotels.com

ALL INCLUSIVE

- *Snídaně formou bufetu (07.00–10.30 hod.)*
- *Oběd formou bufetu (12.30–15.00 hod.)*
- *Večeře formou bufetu (18.30–21.30 hod.)*
- *Večeře v restauraci à la carte (nutná rezervace)*
- *Lehký snack (10.00–18.00 hod.)*
- *Vybrané alkoholické a nealkoholické nápoje místní výroby (10.00–24.00 hod.)*
- *3× týdně tematická večeře*





Dvoulůžkový pokoj DR











Hotel Ikos Dassia ★★★★★

5,0
TripAdvisor 1 470 hodnotících

REZERVUJTE IHNED:

PROČ PRÁVĚ SEM?

- *Luxusní hotel vhodný i pro velmi náročnou klientelu*
- *Excelentní poloha přímo u dlouhé pláže patřící mezi nejoblíbenější na ostrově*
- *Vynikající kuchyně tvořená dle michelinských standardů*

Transfer z letiště: **cca 20 minut**
Pláž: **písečnooblázková u hotelu**
Lehátka a slunečníky na pláži: **za poplatek**
Dítě: **pobyt zdarma**

POLOHA Na okraji střediska Dassia, cca 100 m od turistické třídy s mnoha tavernami, obchůdky a bary. Hlavní město Korfu cca 11 km (spojení linkovým autobusem).
VYBAVENÍ 2 hlavní budovy, 403 pokojů, výtahy, vstupní hala s recepcí, hlavní restaurace, 7 restaurací à la carte, 5 barů, gelaterie, výtah, 4 venkovní bazény, dětský bazén, terasa na slunění s lehátky a slunečníky zdarma, vnitřní bazén, spa, minimarket.
PLÁŽ Písečnooblázková pláž s pozvolným vstupem do moře přímo u hotelu. Lehátka, slunečníky a osušky zdarma, plážový servis. Na pláži oddělená zóna pouze pro dospělé osoby.
POPIS POKOJŮ **DR/DRP:** koupelna/WC (vysoušeč vlasů, župan), TV/sat., DVD/CD přehrávač, telefon, individuální klimatizace, kávovar Nespresso, set na přípravu kávy nebo čaje, minibar, trezor, balkon nebo terasa, 23 m². **DRS:** viz DR, prostornější, 25 m². **DRSVS:** viz DRS, výhled na moře. **FR:** viz DR, 2 oddělené místnosti, 50 m². **FRSV:** viz FR, výhled na moře. **JS:** viz DRS, prostornější, 35 m². **JSSV:** viz JS, výhled na moře. **JSPPX:** viz JS, privátní bazén.
MAXIMÁLNÍ OBSAZENOST POKOJŮ
Dvoulůžkový pokoj (DR, DRP, DRS, DRSVS) 👤👤 | 👤
Rodinný pokoj (FR, FRSV) 👤👤👤👤 | 👤👤👤 | 👤👤👶
Junior suite (JS, JSSV, JSPPX) 👤👤👤 | 👤👤👶 | 👤👶
STRAVOVÁNÍ Viz program ultra all inclusive.
SPORTOVNÍ NABÍDKA **Zdarma:** fitness, stolní tenis, tenisové kurty, minigolf, aerobik, aquaaerobik, basketbal, plážový fotbal, badminton, plážový volejbal, vodní pólo, jóga pro začátečníky, kánoe (20 minut denně), úvodní hodina potápění (v hotelovém bazénu, 1× za pobyt), šlapadla (20 minut denně). **Za poplatek:** fotbalová a tenisová akademie, vodní sporty na pláži, půjčení motorového člunu/katamaránu/jachty, potápění.
ZÁBAVA Denní a večerní animační program. Možnost zapůjčení auta na 1 den zdarma.
PRO DĚTI Brouzdaliště a hřiště, miniklub, hlídání dětí (4–12 let, 30 minut zdarma denně), dětská postýlka zdarma.
OFICIÁLNÍ TŘÍDA De Luxe (★★★★★)
INTERNET **Zdarma:** WiFi v celém areálu hotelu.
PLATEBNÍ KARTY VISA, EC/MC, AMEX.

WELLNESS & SPA

- *Zdarma: jacuzzi, sauna, parní lázeň, vnitřní vyhřívaný bazén*
- *Za poplatek: masáže, lázeňské procedury, manikúra, kadeřnictví*

ALL INCLUSIVE

- *Snídaně, oběd a večeře formou bufetu*
- *Lehký snack během dne*
- *Zmrzlina (10.00–18.00 hod.)*
- *7 à la carte restaurací (nutná rezervace)*
- *„Dine out" – možnost návštevy 3 restaurací mimo hotel (nutná rezervace)*
- *Vybrané alkoholické a nealkoholické nápoje místní a mezinárodní výroby (09.00–02.00 hod.)*

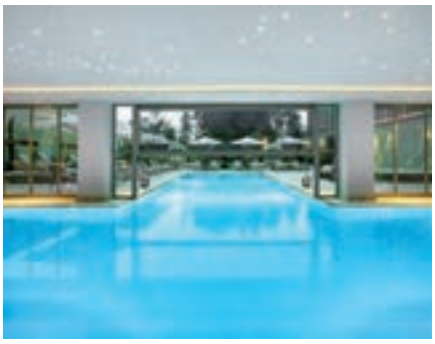













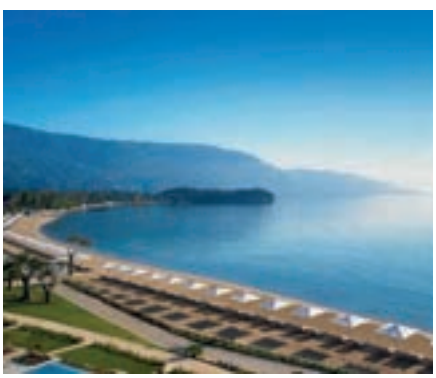



Hotel Elea Beach ★★★★

4,0
TripAdvisor 390 hodnotících

REZERVUJTE IHNED:

WiFi ZDARMA | DO 13 LET

PROČ PRÁVĚ SEM?

- *Výhodná poloha přímo u pláže a zároveň nedaleko centra oblíbeného střediska Dassia*
- *Klidné prostředí vhodné pro strávení příjemné rodinné dovolené*
- *Především rodiny ocení možnost all inclusive*

Transfer z letiště: **cca 30 minut**
Pláž: **písečnooblázková u hotelu**
Lehátka a slunečníky na pláži: **za poplatek**
Dítě: **zcela zdarma**

POLOHA Přímo u pláže. Centrum střediska Dassia s mnoha tavernami, obchůdky a bary cca 500 m. Hlavní město Korfu cca 13 km (spojení linkovým autobusem, zastávka cca 200 m).
VYBAVENÍ Vstupní hala s recepcí, trezor za poplatek, restaurace, lobby bar, společenský kout s TV, obchod se suvenýry. V udržované zahradě 2 bazény (1 s mořskou vodou), terasa s lehátky, slunečníky a osuškami za poplatek, bar u bazénu.
PLÁŽ Úzká písečnooblázková pláž přímo u hotelu, lehátka a slunečníky za poplatek, bar na pláži.
POPIS POKOJŮ **DR/DRP:** koupelna/WC (vysoušeč vlasů), centrální klimatizace, telefon, TV/sat., lednička, balkon nebo terasa. **DRSV:** viz DR, výhled na moře. **FR:** viz DR, přistýlka formou palandy nebo rozkládací pohovky.
MAXIMÁLNÍ OBSAZENOST POKOJŮ
Dvoulůžkový pokoj (DR, DRSV) 3 | 2+1 | 1
Dvoulůžkový pokoj (DRP) 2 | 1+1
Rodinný pokoj (FR) 2+1

STRAVOVÁNÍ Snídaně a večeře formou bufetu. Možnost dokoupení programu all inclusive.
SPORTOVNÍ NABÍDKA **Zdarma:** stolní tenis. **Za poplatek:** biliár a vodní sporty na pláži.
ZÁBAVA Animační programy, živá hudba, folklorní večery.
PRO DĚTI Brouzdaliště, hřiště, miniklub, dětská postýlka zdarma (na vyžádání).
OFICIÁLNÍ TŘÍDA A (★★★★)
INTERNET **Zdarma:** WiFi v lobby.
PLATEBNÍ KARTY VISA, EC/MC, AMEX.
WEB www.eleabeach.com

ALL INCLUSIVE

- *Snídaně, oběd a večeře formou bufetu*
- *Lehký snack, zmrzlina (10.00–18.00 hod.)*
- *Odpolední káva, čaj a zákusek*
- *Vybrané alkoholické a nealkoholické nápoje místní výroby (10.00–23.00 hod.)*









Hotel Livadi Nafsika ★★★

3,5
TripAdvisor 221 hodnotících

REZERVUJTE IHNED:

WiFi ZDARMA | DO 12 LET

PROČ PRÁVĚ SEM?

- *Příjemný hotel pro prožití ničím nerušené dovolené vhodný pro klienty všech věkových kategorií*
- *Výborná poloha stranou rušné části střediska, ale přitom v pěší dostupnosti centra*
- *Hotel po částečné renovaci*

Transfer z letiště:	**cca 30 minut**
Pláž:	**písečnooblázková cca 300 m od hotelu**
Lehátka a slunečníky na pláži:	**za poplatek**
Dítě:	**letenka zdarma**

POLOHA V klidné poloze, živé centrum střediska Dassia s mnoha obchody, restauracemi a kavárnami cca 300 m. Hlavní město Korfu vzdáleno cca 12 km (spojení linkovým autobusem).
VYBAVENÍ 103 pokojů, vstupní hala s recepcí, trezor za poplatek, bar, restaurace. Venku bazén, terasa na slunění s lehátky a slunečníky zdarma.
PLÁŽ Písečnooblázková pláž cca 300 m, lehátka a slunečníky za poplatek (hotelová pláž resortu Ikos Dassia ★★★★★). Veřejná část pláže cca 500 m od hotelu.
POPIS POKOJŮ DR/DRP: koupelna/WC, klimatizace, TV/sat., telefon, lednička za poplatek, trezor za poplatek, balkon nebo terasa, pokoje po renovaci.
MAXIMÁLNÍ OBSAZENOST POKOJŮ
Dvoulůžkový pokoj (DR, DRP) 🧍🧍 | 🧍🧍👶 | 🧍👶
STRAVOVÁNÍ Viz program all inclusive.

SPORTOVNÍ NABÍDKA Za poplatek: tenis a stolní tenis, stolní fotbal, kulečník.
PRO DĚTI Brouzdaliště, dětská postýlka zdarma (na vyžádání).
OFICIÁLNÍ TŘÍDA B (★★★)
INTERNET Zdarma: WiFi ve veřejných prostorách.
PLATEBNÍ KARTY VISA, AMEX.

ALL INCLUSIVE

- *Snídaně, oběd a večeře formou bufetu*
- *Lehký snack v baru (10.00–18.00 hod.)*
- *Káva, čaj a zákusek (16.00–18.00 hod.)*
- *Vybrané alkoholické a nealkoholické nápoje místní výroby (10.00–23.00 hod.)*









Hotel Atlantica Grand Mediterraneo & Spa ★★★★★

4,5
TripAdvisor 2 348 hodnotících

ŘECKO > KORFU > **ERMONES**

REZERVUJTE IHNED:

PROČ PRÁVĚ SEM?

- *Luxusní hotel s nádherným panoramatickým výhledem na moře*
- *Vhodné pro náročné klienty hledající klidnou dovolenou v rámci hotelu*
- *Volný vstup do hotelového spa*
- *Pouze pro osoby starší 16 let*

Transfer z letiště: **cca 60 minut**
Pláž: **oblázková u hotelu**
Lehátka a slunečníky na pláži: **zdarma**
Pouze pro dospělé osoby

POLOHA Ve svahu na západním pobřeží Korfu, cca 1,5 km od tradiční řecké vesničky Vatos. Hlavní město Korfu cca 16 km, zastávka linkového autobusu u hotelu.
VYBAVENÍ Komplex hlavní budovy a bungalovů ve svahu. Vstupní hala s recepcí, restaurace, restaurace à la carte, piano bar, minimarket. Venku bazén a terasa se slunečníky, lehátky a osuškami zdarma. Mezi jednotlivými budovami se lze pohybovat pěšky nebo malou kabinovou lanovkou.
PLÁŽ Oblázková pláž přímo pod hotelem, přístup možný kabinovou lanovkou, slunečníky a lehátka zdarma.
POPIS POKOJŮ DR: koupelna/WC (vysoušeč vlasů, župan, trepky), klimatizace, TV/sat., telefon, minibar za poplatek a trezor za poplatek, balkon nebo terasa. **DRSS:** viz DR, částečný výhled na moře. **DRSVX:** viz DR, přímý výhled na moře.
MAXIMÁLNÍ OBSAZENOST POKOJŮ
Dvoulůžkový pokoj (DR, DRSS, DRSVX) iii | ii | i

STRAVOVÁNÍ Snídaně a večeře formou bufetu. Možnost dokoupení programu all inclusive.
SPORTOVNÍ NABÍDKA Zdarma: 3 tenisové kurty (osvětlení za poplatek), stolní tenis. **Za poplatek:** horská kola a vodní sporty na pláži, 18jamkové golfové hřiště cca 1 km.
ZVLÁŠTNOSTI Hotel neakceptuje klienty do 16 let.
OFICIÁLNÍ TŘÍDA De Luxe (★★★★★)
INTERNET Zdarma: WiFi na pokojích.
PLATEBNÍ KARTY VISA, EC/MC.
WEB www.atlanticahotels.com

WELLNESS & SPA

- ***Zdarma:*** *vyhřívaný bazén, pára a fitness*
- ***Za poplatek:*** *masáže, relaxační a zkrášlující procedury, kadeřnictví*


Pokoj de luxe superior







Hotel Sunshine Corfu & Spa ★★★★

3,5
TripAdvisor 1 364 hodnotících

ŘECKO > KORFU > **NISSAKI**

REZERVUJTE IHNED:

WiFi ZDARMA | DO 13 LET

PROČ PRÁVĚ SEM?

- *Oblíbený hotel na klidném místě s krásnou přírodou – ideální místo pro odpočinek a relaxaci*
- *Krásný výhled na křišťálově čisté moře*
- *Možnost pokojů s přímým vstupem do bazénu*

Transfer z letiště: **cca 60 minut**
Pláž: **písečnooblázková u hotelu**
Lehátka a slunečníky na pláži: **zdarma**
Dítě: **zcela zdarma**

POLOHA klidné oblasti na východním pobřeží ostrova. Tradiční řecká vesnička Nissaki cca 500 m. Hlavní město Korfu cca 25 km.
VYBAVENÍ Vstupní hala s recepcí, výtahy, restaurace, restaurace à la carte (italská a řecká), minimarket. Venku 2 bazény, terasa s lehátky, slunečníky a osuškami zdarma, bar u bazénu.
PLÁŽ Písečnooblázková pláž přímo pod hotelem, přístup výtahem nebo po schodech, lehátka a slunečníky zdarma.
POPIS POKOJŮ **BG/BGP:** koupelna/WC (vysoušeč vlasů), klimatizace, telefon, TV/sat., lednička, trezor, balkon nebo terasa. **BGF:** viz BG, prostornější. **BGSV:** viz BG, výhled na moře. **DRSV:** viz BGSV, hlavní budova. **FRSV:** viz DRSV, prostornější. **JS:** viz BG, opticky oddělené místnosti. **SU:** viz JS, oddělený obývací pokoj.
MAXIMÁLNÍ OBSAZENOST POKOJŮ
Dvoulůžkový pokoj (DRSV) 3 | 2+1 | 1+1
Bungalov (BG, BGSV) 3 | 2+1 | 1+1
Bungalov (BGP) 2
Rodinný pokoj (FRSV, BGF) 3+1 | 2+2 | 1+1
Junior suite (JS) 3+1 | 2+2 | 1+1
Suite (SU) 3+1 | 2+2 | 1+1
STRAVOVÁNÍ Viz program all inclusive.
SPORTOVNÍ NABÍDKA **Zdarma:** tenis (osvětlení za poplatek), stolní tenis, plážový volejbal, aerobik. **Za poplatek:** horská kola, lekce potápění a vodní sporty na pláži.
ZÁBAVA Animační program, pravidelné zábavné večery.
PRO DĚTI Brouzdaliště a hřiště, miniklub, dětská postýlka zdarma (na vyžádání).
OFICIÁLNÍ TŘÍDA A (★★★★)
INTERNET **Za poplatek:** WiFi v lobby.
PLATEBNÍ KARTY VISA, EC/MC.
WEB www.sunshinevacationclubs.com

WELLNESS & SPA

- *Vstup od 16 let*
- ***Za poplatek:** fitness, turecké lázně, sauna, různé druhy masáží a zkrášlujících procedur*

ALL INCLUSIVE

- *Snídaně, oběd a večeře formou bufetu*
- *Lehký studený a teplý snack (12.30–16.00 hod.)*
- *Káva, čaj a zákusek (17.00–18.00 hod.)*
- *Vybrané alkoholické a nealkoholické nápoje místní výroby (10.00–24.00 hod.)*







Hotel Golden Mare ★★★★

TripAdvisor 4,0
TripAdvisor 271 hodnotících

REZERVUJTE IHNED:

U NÁS EXKLUZIVNĚ | WiFi ZDARMA | DO 12 LET

PROČ PRÁVĚ SEM?

- *Výtečná volba pro všechny, kdo hledají klidnou dovolenou, ale zároveň chtějí být v dosahu centra*
- *Ideální pro rodinnou dovolenou.*
- *Hotel s programem all inclusive*

Transfer z letiště:	**cca 45 minut**
Pláž:	**písečnooblázková cca 50 m od hotelu**
Lehátka a slunečníky na pláži:	**za poplatek**
Dítě:	**zcela zdarma**

POLOHA V klidné lokalitě cca 500 m od centra letoviska Barbati, kde naleznete bary, taverny, restaurace a obchody se suvenýry. Nejbližší nákupní možnosti cca 50 m. Hlavní město Korfu cca 17 km (spojení linkovým busem), letiště je vzdáleno 18 km.

VYBAVENÍ 100 pokojů, vstupní hala s recepcí, restaurace, restaurace à la carte, lobby bar a bar u bazénu, výtah, venkovní bazén, lehátka a slunečníky u bazénu zdarma, bar na střeše (à la carte), směnárna, konferenční prostory, spa, fitness.

PLÁŽ Menší písečnooblázková pláž cca 50 m přes silnici (bez plážového servisu, vstup na pláž po 90 schodech). Oblázková pláž Barbati cca 500 m, lehátka a slunečníky za poplatek, hotelový minibus zdarma několikrát denně.

POPIS POKOJŮ **DR:** koupelna/WC (vysoušeč vlasů, župan), telefon, TV/sat., individuální klimatizace, DVD přehrávač, trezor, set na přípravu kávy a čaje, balkon nebo terasa. **DRLV:** viz DR, boční výhled na moře. **DRSV:** viz DR, výhled na moře. **FR:** viz DR, rozkládací pohovka. Při obsazenosti 4+0 může být stísněný prostor. **FRLV:** viz FR, boční výhled na moře. **FRSV:** viz FR, výhled na moře.

MAXIMÁLNÍ OBSAZENOST POKOJŮ
Dvoulůžkový pokoj (DR, DRLV, DRSV) 🛏 | 🛏🧒 | 🛏🧒🧒
Rodinný pokoj (FR, FRLV, FRSV) 🛏🛏 | 🛏🛏🧒 | 🛏🛏🧒🧒

STRAVOVÁNÍ Viz program all inclusive.

SPORTOVNÍ NABÍDKA **Zdarma:** fitness, stolní tenis. **Za poplatek:** kulečník.

ZÁBAVA Denní a večerní animace, 1× týdně řecký večer, lekce řečtiny 2× týdně, lekce vaření řecké kuchyně 2× týdně.

PRO DĚTI Dětský bazén, dětská postýlka (na vyžádání).

OFICIÁLNÍ TŘÍDA ★★★★★

INTERNET **Zdarma:** WiFi ve veřejných prostorách.

WEB www.goldenmarecorfu.com

WELLNESS & SPA

- *Za poplatek: jacuzzi, masáže, manikúra, lázeňské procedury, sauna*

ALL INCLUSIVE

- *Snídaně, oběd a večeře formou bufetu*
- *Pozdní snídaně (10.00–11.00 hod.)*
- *Odpolední snack (16.00–17.00 hod.)*
- *Alkoholické a nealkoholické nápoje místní výroby (10.00–23.30 hod.)*









Hotel Angela Beach ★★★
Hotel Angela Beach Family Deluxe ★★★★

4,0
TripAdvisor 209 hodnotících

ŘECKO > KORFU > **ASTRAKERI**

REZERVUJTE IHNED:

WiFi ZDARMA | DO 14 LET

PROČ PRÁVĚ SEM?

- *Oblíbený hotel vhodný pro rodinnou dovolenou*
- *Přímo na písečnooblázkové pláži s krásným výhledem*
- *Cenově výhodný hotel s dobrým poměrem kvality a ceny*

Transfer z letiště: **cca 60 minut**
Pláž: **písečnooblázková cca 100 m od hotelu**
Lehátka a slunečníky na pláži: **zdarma**
Dítě: **zcela zdarma**

POLOHA V klidné části letoviska Astrakeri, nedaleko městečka Roda (cca 3 km) a Acharavi (cca 4 km). Nejbližší nákupní možnosti, restaurace, kavárny a bary v centru Rody. Hotelový autobus zdarma několikrát denně do Rody a jednou denně do Acharavi. Vzdálenost hotelu od letiště je cca 40 km.

VYBAVENÍ 7 budov, výtah, vstupní hala s recepcí, restaurace, lobby bar, TV místnost, minimarket. Venku 3 bazény, dětské brouzdaliště, terasa s lehátky a slunečníky zdarma, bary u bazénu.

PLÁŽ Písečnooblázková pláž oddělená pěší promenádou. Lehátka a slunečníky zdarma.

POPIS POKOJŮ **DRGV:** koupelna/WC (vysoušeč vlasů), TV/sat., klimatizace, trezor za poplatek (na recepci), telefon, balkon nebo terasa. Při obsazenosti 2 + 2 přistýlka formou palandy. Pokoje situované v budovách blíže k pláži.
DRSV: viz DRGV, výhled na moře. Při obsazenosti 2 + 2 přistýlka formou palandy. **FRS:** viz DRGV, oddělená ložnice. Pokoje situovány v nově postavených budovách, v zadní části hotelového komplexu.

MAXIMÁLNÍ OBSAZENOST POKOJŮ
Dvoulůžkový pokoj (DRGV, DRSV) 👤👤 | 👤👤👶 | 👶
Rodinný pokoj (FRS) 👤👤👶 | 👤👤👶 | 👶

STRAVOVÁNÍ Viz program all inclusive.

ZVLÁŠTNOSTI Klienti ubytovaní v pokojích FRS odpovídající kategorii ★★★★ (Angela Beach Family Deluxe ★★★★) využívají služeb hotelu Angela Beach ★★★.

PRO DĚTI Dětské hřiště, dětská postýlka zdarma (na vyžádání).

OFICIÁLNÍ TŘÍDA ★★★★

INTERNET **Zdarma:** WiFi ve veřejných prostorách hotelu.

WEB www.hotel-angela-beach.com

ALL INCLUSIVE

- *Snídaně, oběd a večeře formou bufetu*
- *Lehký snack (11.00–17.00 hod.)*
- *Káva, čaj, zákusky (16.00–18.00 hod.)*
- *Vybrané alkoholické a nealkoholické nápoje místní výroby (10.00–24.00 hod.)*


Rodinný pokoj







Hotel Almyros Beach ★★★★★

TripAdvisor 104 hodnotících 4,5

REZERVUJTE IHNED:

WiFi ZDARMA | DO 12 LET

PROČ PRÁVĚ SEM?

- *Hotel po celkové rekonstrukci situovaný u krásné pláže*
- *Aquapark v areálu hotelu zdarma*
- *Klidná dovolená pro rodiny s dětmi*

Transfer z letiště:	**cca 65 minut**
Pláž:	**písečnooblázková cca 100 m od hotelu**
Lehátka a slunečníky na pláži:	**za poplatek**
Dítě:	**zcela zdarma**

POLOHA Rozlehlý hotelový areál v klidné části letoviska Almyros, nedaleko městečka Acharavi. Nejbližší nákupní možnosti, restaurace, kavárny a bary jsou vzdáleny cca 2 km od hotelu v centru letoviska Acharavi. Vzdálenost hotelu od letiště je cca 40 km.

VYBAVENÍ Hotelový komplex v udržované zahradě, vstupní hala s recepcí, restaurace, bar. V areálu hotelu hlavní bazén a dětský bazén, bar u bazénu, aquapark se třemi bazény a skluzavkami. Lehátka a slunečníky v areálu hotelu zdarma.

PLÁŽ U hotelu písečnooblázková pláž s pozvolným vstupem do moře, oddělená pouze místní komunikací. Sprchy k dispozici. Lehátka, slunečníky a osušky za poplatek.

POPIS POKOJŮ **DR:** koupelna/WC (vysoušeč vlasů), klimatizace, TV/sat., lednička, trezor, balkon nebo terasa, 25 m². **FR:** viz DR, 2 oddělené místnosti. **JS:** viz DR, prostornější, opticky oddělený prostor.

MAXIMÁLNÍ OBSAZENOST POKOJŮ

Dvoulůžkový pokoj (DR) 🛏 | 🛏🛏 | 🛏🛏

Rodinný pokoj (FR) 🛏🛏 | 🛏🛏 | 🛏🛏

Junior suite (JS) 🛏🛏 | 🛏🛏 | 🛏🛏 | 🛏🛏 | 🛏🛏

STRAVOVÁNÍ Viz program all inclusive.

SPORTOVNÍ NABÍDKA **Zdarma:** plážový volejbal, šipky, fotbal, stolní tenis, tenis, basketbal, fitness. **Za poplatek:** masáže a kulečník.

PRO DĚTI Dětský bazén, dětské hřiště, hotelový miniklub, aquapark, dětská postýlka (na vyžádání).

OFICIÁLNÍ TŘÍDA ★★★★★

INTERNET **Zdarma:** WiFi ve veřejných prostorách.

PLATEBNÍ KARTY VISA, EC/MC.

ALL INCLUSIVE

- *Snídaně, oběd a večeře formou bufetu*
- *Lehký snack v určitých hodinách*
- *Alkoholické a nealkoholické nápoje místní výroby (10.00–23.00 hod.)*









Hotel Acharavi Beach ★★★★

4,0
TripAdvisor 220 hodnotících

REZERVUJTE IHNED:

WiFi ZDARMA | DO 12 LET

PROČ PRÁVĚ SEM?

- *Moderní hotel s rodinnou atmosférou v klidném prostředí*
- *Výborná poloha umožňující spojit koupání a zábavu v nedalekém středisku*
- *Přímo u nádherné několik kilometrů dlouhé písečnoblázkové pláže*

Transfer z letiště: **cca 70 minut**
Pláž: **písečnoobláz kova u hotelu**
Lehátka a slunečníky na pláži: **za poplatek**
Dítě: **zcela zdarma**

POLOHA Hotelový areál je situován v klidné oblasti pouhých 500 m od centra Acharavi – nákupní možnosti, restaurace, kavárny a bary. Hlavní město Kerkyra cca 38 km (autobusová zastávka cca 300 m od hotelu).Vzdálenost hotelu od letiště je cca 40 km.
VYBAVENÍ Hlavní budova a 16 dvoupatrových vedlejších budov, 206 pokojů.Hotelový komplex v udržované zahradě, vstupní hala s recepcí, restaurace, à la carte restaurace u pláže, bar, místnost s TV. V areálu hotelu hlavní 2 bazény a dětský bazén, dětské hřiště, bar u bazénu, lehátka a slunečníky zdarma.
PLÁŽ Písečnoobláz ková pláž s pozvolným vstupem do moře přímo u hotelu. Lehátka a slunečníky na pláži za poplatek.
POPIS POKOJŮ DR: koupelna/WC, TV/sat., trezor za poplatek, klimatizace, telefon, lednička, balkon nebo terasa. **ST:** viz DR, oddělený kuchyňský kout.

MAXIMÁLNÍ OBSAZENOST POKOJŮ
Dvoulůžkový pokoj (DR) 🧍🧍 | 🧍🧍🧒 | 🧍🧍🧒🧒
Studio (ST) 🧍🧍 | 🧍🧍🧒 | 🧍🧍🧒🧒
STRAVOVÁNÍ Snídaně a večeře formou bufetu.
SPORTOVNÍ NABÍDKA Zdarma: stolní tenis.
Za poplatek: tenis, kulečník, vodní sporty na pláži, fittness.
ZÁBAVA Občasné řecké večery.
PRO DĚTI 2× Dětský bazén, dětské hřiště, dětská postýlka (na vyžádání).
OFICIÁLNÍ TŘÍDA ★★★★
INTERNET Zdarma: WiFi ve veřejných prostorách a na pokojích.
PLATEBNÍ KARTY VISA, EC/MC.
WEB www.acharavibeach.com









Hotel Mayor Pelekas Monastery ★★★★★

4,0
TripAdvisor 1 561 hodnotících

REZERVUJTE IHNED:

WiFi ZDARMA | DO 12 LET

PROČ PRÁVĚ SEM?

- *Klidná dovolená stranou rušných letovisek*
- *Kvalitní služby a servis*
- *Jedna z nejkrásnějších pláží přímo pod hotelem*
- *Bohatý program all inclusive*

Transfer z letiště: **cca 45 minut**
Pláž: **písečná cca 50 m od hotelu**
Lehátka a slunečníky na pláži: **zdarma**
Dítě: **zcela zdarma**

POLOHA Ve svahu nad zálivem s krásnou pláží, cca 14 km od hlavního města Korfu. Vesnice Pelekas cca 1,5 km (hotelový bus zdarma).
VYBAVENÍ 189 pokojů v 7 budovách, vstupní hala s recepcí, restaurace, 3 à la carte resturace, směnárna, minimarket, obchod se suvenýry, lobby bar. Venku bazén, terasa s lehátky a slunečníky zdarma, osušky oproti kauci, bar u bazénu.
PLÁŽ Písečná pláž přímo u hotelu (cca 50 m). Lehátka a slunečníky zdarma, osušky oproti kauci. Bar u pláže.
POPIS POKOJŮ DR: koupelna/WC (vysoušeč vlasů), individuální klimatizace, telefon, TV/sat., minibar za poplatek (na vyžádání), trezor, DVD přehrávač, balkon nebo terasa.
DRS: viz DR, prostornější, přistýlka formou rozkládací pohovky, set na přípravu kávy a čaje. **JSSV:** viz DRS, výhled na moře.
MAXIMÁLNÍ OBSAZENOST POKOJŮ
Dvoulůžkový pokoj (DR) 👤👤
Dvoulůžkový pokoj (DRS) 👤👤👤 | 👤👤🧒
Junior suite (JSSV) 👤👤👤🧒 | 👤👤🧒🧒

STRAVOVÁNÍ Snídaně a večeře formou bufetu. Možnost dokoupení programu all inclusive.
SPORTOVNÍ NABÍDKA Zdarma: plážový volejbal, stolní tenis, fitness, jóga, pilates, vodní pólo, šipky, pétanque. **Za poplatek:** kulečník, masáže, vodní sporty na pláži.
OFICIÁLNÍ TŘÍDA ★★★★★
INTERNET Zdarma: WiFi v areálu hotelu a na pokojích. **Za poplatek:** internetový koutek.
PLATEBNÍ KARTY VISA, EC/MC, AMEX.
WEB www.mayorhotels.com

WELLNESS & SPA

- ***Zdarma:** 15 minut masáž pro každého hosta*
- ***Zapoplatek:** manikura, pedikura, haman, sauna, masáže a zkrášlovací procedury*

ALL INCLUSIVE

- *Snídaně, oběd a večeře formou bufetu*
- *Zmrzlina pro děti*
- *Alkoholické a nealkoholické nápoje místní výroby (10.00–24.00 hod.)*
- *Výše uvedené sportovní aktivity a animační programy*



















Hotel Mayor La Grotta Verde Grand Resort ★★★★★

TripAdvisor 4,0 **TripAdvisor 3 160** hodnotících

REZERVUJTE IHNED:

16+ | WiFi ZDARMA

PROČ PRÁVĚ SEM?

- *Klidná dovolená stranou rušných letovisek*
- *Vhodné také pro náročnější klienty*
- *Nezapomenutelný výhled na azurové moře, přímo nad krásnou pláží*
- *Pouze pro klienty starší 16 let*

Transfer z letiště: **cca 45 minut**
Pláž: **písečnooblázková u hotelu**
Lehátka a slunečníky na pláži: **zdarma**
Pouze pro dospělé osoby

POLOHA Ve svahu v udržované zahradě cca 19 km od hlavního města Korfu. Vesnice Aghios Gordios cca 600 m.
VYBAVENÍ 353 pokojů v několika budovách, vstupní hala s recepcí, restaurace, 4 à la carte resturace, 2 lobby bary, směnárna, minimarket, vnitřní bazén. Venku 2 bazény, terasa s lehátky a slunečníky zdarma, osušky oproti kauci, 2 bary u bazénu, střešní bar.
PLÁŽ Písečnooblázková pláž přímo pod hotelem (cca 50 m). Lehátka, slunečníky a osušky zdarma. Bar na pláži. Přístup na pláž po schodech.
POPIS POKOJŮ **DRSV:** koupelna/WC (vysoušeč vlasů), individuální klimatizace, telefon, TV/sat., minibar za poplatek (na vyžádání), set na přípravu kávy a čaje, trezor, DVD přehrávač, balkon nebo terasa, výhled na moře. **DRXSV:** viz DRSV, odlišná dekorace, větší TV. **JS:** viz DRXSV, oddělené ložnice.

MAXIMÁLNÍ OBSAZENOST POKOJŮ
Dvoulůžkový pokoj (DRSV, DRXSV) **ii** | **ii**
Junior suite (JS) **iiii** | **iii** | **ii**
STRAVOVÁNÍ Viz program all inclusive.
SPORTOVNÍ NABÍDKA **Zdarma:** fitness, jóga, pilates, stolní tenis. **Za poplatek:** kulečník, masáže, vodní sporty na pláži, potápění.
ZVLÁŠTNOSTI Hotel neakceptuje děti do 16 let. Hotel není vhodný pro méně pohyblivé klienty.
ZÁBAVA Občasné animační programy.
OFICIÁLNÍ TŘÍDA ★★★★★
INTERNET **Zdarma:** WiFi v areálu hotelu a na pokojích. **Za poplatek:** internetový koutek.
PLATEBNÍ KARTY VISA, EC/MC, AMEX.
WEB www.mayorhotels.com

WELLNESS & SPA

- ***Zdarma:** 15 minut masáž pro každého hosta*
- ***Zapoplatek:** manikura, pedikura, haman, sauna, masáže a zkrášlovací procedury*

ALL INCLUSIVE

- *Snídaně, oběd a večeře formou bufetu*
- *Lehké občerstvení (16.00–18.00 hod.)*
- *Zmrzlina*
- *Alkoholické a nealkoholické nápoje místní výroby (10.00–24.00 hod.)*

ALL INCLUSIVE PREMIUM (SLUŽBY NAVÍC)

- *À la carte restaurace zdarma*



















Funtazie klub Attika Beach ★★★★

3,5
TripAdvisor 102 hodnotících

REZERVUJTE IHNED:

U NÁS EXKLUZIVNĚ | WiFi ZDARMA | DO 13 LET

PROČ PRÁVĚ SEM?

- *Prostorné rodinné pokoje s oddělenou ložnicí*
- *Klidná dovolená stranou rušných středisek*
- *Krásná dlouhá písečná pláž přímo u hotelu*

Transfer z letiště: **cca 80 minut**
Pláž: **písečná cca 100 m od hotelu**
Lehátka a slunečníky na pláži: **za poplatek**
Dítě: **zcela zdarma**

POLOHA Transfer z letiště: cca 30 minut (lodí z Argostoli do Lixouri), 50 minut (busem). V rozlehlé udržované zahradě v klidné části na jihu ostrova. Městečko Lefkimmi cca 3 km. Hlavní město Korfu cca 40 km (linkový autobus z Lefkimmi).
VYBAVENÍ 170 pokojů, vstupní hala s recepcí, trezor za poplatek, restaurace, TV koutek, minimarket. Venku bazén, terasa se slunečníky a lehátky zdarma, bar s restaurací u bazénu.
PLÁŽ Dlouhá písečná pláž s pozvolným vstupem do moře přímo u hotelu, lehátka zdarma.
POPIS POKOJŮ **DR:** koupelna/WC (vysoušeč vlasů), klimatizace za poplatek, telefon, lednička, balkon nebo terasa, velikost pokoje 20 m². **DRP:** viz DR, mohou však být situovány v méně příznivé poloze. **DRD:** viz DR, v depandanci cca 200 m od hlavní budovy. **FR:** viz DR, oddělená ložnice, některé pokoje s palandou, velikost pokoje 26–28 m², hlavní budova. **AP2:** viz DR, 2 oddělené ložnice, některé pokoje s palandou,obývací pokoj s kuchyňkou, v depandanci cca 200 m od hlavní budovy, velikost pokoje 33–45 m². Dětská postýlka zdarma (na vyžádání).
MAXIMÁLNÍ OBSAZENOST POKOJŮ
Dvoulůžkový pokoj(DR, DRP, DRD) 👤👤 | 👤👶
Rodinný pokoj (FR) 👤👤👤 | 👤👤👶 | 👤👶👶
Apartmá (AP2) 👤👤👤👤 | 👤👤👤👶 | 👤👤👶👶 | 👤👤👶👶👶 | 👤👶👶👶👶
STRAVOVÁNÍ Snídaně a večeře formou bufetu (2× týdně formou menu). Možnost dokoupení oběda formou menu v restauraci u bazénu.
SPORTOVNÍ NABÍDKA **Zdarma:** volejbal, fotbalové hřiště. **Za poplatek:** 2 tenisové kurty, stolní tenis, biliár.
ZÁBAVA Pravidelný večerní animační program.
PRO DĚTI Hřiště, brouzdaliště, miniklub, dětská postýlka zdarma (na vyžádání).
OFICIÁLNÍ TŘÍDA A (★★★★)
INTERNET **Zdarma:** WiFi v lobby a na pokojích. **Za poplatek:** internetový koutek.
PLATEBNÍ KARTY VISA, EC/MC, Diners Club.
WEB www.attikahotel.gr







Rodinný pokoj FR







Budova apartmá





Hotel Mayor Capo di Corfu ★★★★

TripAdvisor 4,5
TripAdvisor 1 709 hodnotících

REZERVUJTE IHNED:

PROČ PRÁVĚ SEM?

- *Přímo na krásné písečné pláži*
- *Velmi oblíbený hotel vhodný pro rodiny s dětmi*
- *Vodní skluzavky v areálu hotelu zdarma*

Transfer z letiště: **cca 90 minut**
Pláž: **písečná (molo) u hotelu**
Lehátka a slunečníky na pláži: **zdarma**
Dítě: **zcela zdarma**

POLOHA V klidné lokalitě v jižní části ostrova. Lefkimi pouze 2 km, hlavní město Korfu 40 km, možnost využít autobusové dopravy.

VYBAVENÍ Vstupní hala s recepcí, restaurace, bar, herní místnost, směnárna, minimarket. Venku 2 bazény, terasa s lehátky zdarma, osušky oproti kauci, 2 restaurace, bar u bazénu a na pláži.

PLÁŽ Dlouhá písečná pláž přímo u hotelu, lehátka a slunečníky zdarma, bar na pláži.

POPIS POKOJŮ **DR:** koupelna/WC (vysoušeč vlasů), individuální klimatizace, set pro přípravu kávy a čaje, telefon, TV/sat., DVD přehrávač, miniledničká, minibar za poplatek (na vyžádání), trezor za poplatek, balkon nebo terasa, výhled do zahrady. **FRMZ:** viz DR, mezonet. **SUFS:** viz DR, 2 oddělené ložnice

MAXIMÁLNÍ OBSAZENOST POKOJŮ
Dvoulůžkový pokoj (DR) 🧍🧍 | 🧍
Rodinný pokoj (FRMZ) 🧍🧍🧍 | 🧍🧍🧍
Suite (SUFS) 🧍🧍🧍🧍 | 🧍🧍🧍🧍 | 🧍🧍🧍🧍🧍

STRAVOVÁNÍ Snídaně a večeře formou bufetu. Možnost dokoupení programu all inclusive.
SPORTOVNÍ NABÍDKA **Zdarma:** fitness, plážový volejbal, tenisové kurty, stolní tenis.
Za poplatek: biliár, masáže, vodní sporty.
ZÁBAVA Denní i večerní animační programy, zábavné večery.
PRO DĚTI Dětský bazén, malé skluzavky, hřiště, miniklub, dětská postýlka zdarma (na vyžádání), hlídání dětí za poplatek, dětské menu v restauraci.
PRO HANDICAPOVANÉ Na vyžádání několik pokojů přizpůsobených pro handicapované klienty. Bezbariérový pohyb v areálu hotelu.
OFICIÁLNÍ TŘÍDA ★★★★
INTERNET **Zdarma:** WiFi v hotelu.
Za poplatek: zapůjčení laptopu, internetový koutek.
PLATEBNÍ KARTY VISA, EC/MC, AMEX.
WEB www.mayorhotels.com

WELLNESS & SPA

- *Za poplatek: sauna a hammam*

ALL INCLUSIVE

- *Snídaně, oběd a večeře formou bufetu*
- *Zmrzlina (10.00–23.00 hod.)*
- *Káva, čaj, zákusek, sendvič, snack (16.00–18.00 hod.)*
- *Vybrané alkoholické a nealkoholické nápoje místní a mezinárodní výroby (10.00–23.00 hod.)*









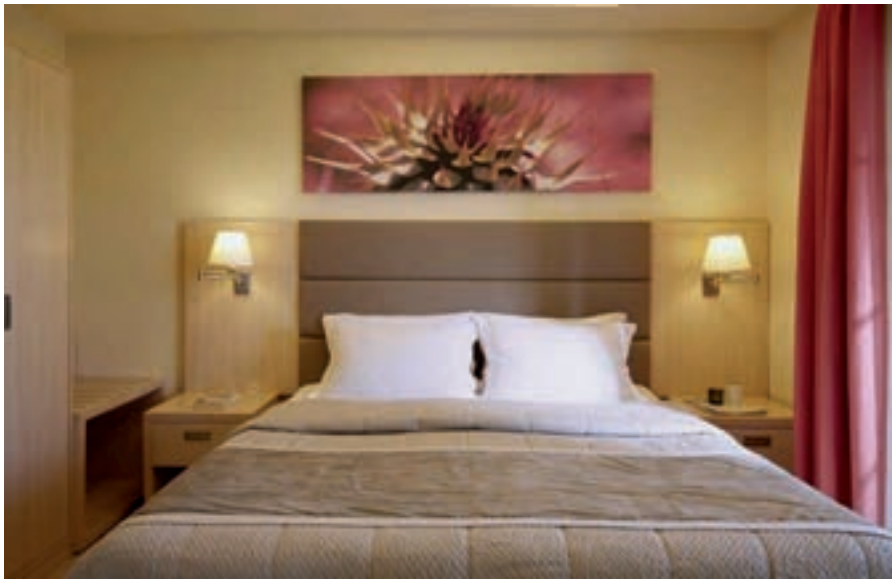











Hotel Golden Sands ★★★

3,5
TripAdvisor 411 hodnotících

REZERVUJTE IHNED:

U NÁS EXKLUZIVNĚ | WiFi ZDARMA | DO 13 LET

PROČ PRÁVĚ SEM?

- *Rodinný hotel s přátelským přístupem*
- *Cenově výhodný hotel s programem all inclusive*
- *Výtečná poloha v blízkosti centra i vyhlášené písečné pláže*

Transfer z letiště: **cca 60 minut**
Pláž: **písečná cca 150 m od hotelu**
Lehátka a slunečníky na pláži: **za poplatek**
Dítě: **zcela zdarma**

POLOHA Příjemný rodinný hotel cca 300 m od centra letoviska Agios Georgios, v bezprostřední blízkosti se nachází restaurace, obchůdky se suvenýry, bary, taverny. Cca 32 km od hlavního města Kerkyra, autobusová zastávka cca 50 m od hotelu.
VYBAVENÍ Vstupní hala s recepcí, restaurace, bar s TV koutem. Venku bazén, bar u bazénu, terasa s lehátky a slunečníky zdarma.
PLÁŽ Menší písečná pláž s pozvolným vstupem do moře cca 150 m od hotelu. Dlouhá písečná pláž cca 400 m od hotelu. Lehátka a slunečníky za poplatek.
POPIS POKOJŮ **DR:** koupelna/WC, klimatizace za poplatek, TV/sat., lednička, trezor za poplatek (na recepci), telefon, balkon nebo terasa. Přistýlka formou palandy (2 + 2) či rozkládací pohovky. **DRSS:** viz DR, boční výhled na moře. **DRSV:** viz DR, výhled na moře.

MAXIMÁLNÍ OBSAZENOST POKOJŮ
Dvoulůžkový pokoj (DR) 🧍🧍🧒 | 🧍🧒
Dvoulůžkový pokoj (DRSS) 🧍🧍🧍 | 🧍🧍🧒
Dvoulůžkový pokoj (DRSV) 🧍🧍
STRAVOVÁNÍ Viz program all inclusive.
SPORTOVNÍ NABÍDKA **Za poplatek:** kulečník, tenisové kurty.
ZÁBAVA Možnosti vyžití v centru letoviska Agios Georgios.
PRO DĚTI Dětský bazén, dětské hřiště, dětská postýlka zdarma (na vyžádání).
OFICIÁLNÍ TŘÍDA ★★★★
INTERNET **Zdarma:** WiFi ve veřejných prostorách hotelu.
PLATEBNÍ KARTY VISA, EC/MC.
WEB www.corfugoldensands.com

ALL INCLUSIVE

- *Snídaně, oběd a večeře formou bufetu*
- *Lehký snack (16.00–17.00 hod.)*
- *Vybrané alkoholické a nealkoholické nápoje místní a mezinárodní výroby (10.00–23.00 hod.)*









Hotel Delfinia ★★★★

4,0
TripAdvisor 659 hodnotících

REZERVUJTE IHNED:

WiFi ZDARMA | DO 13 LET

PROČ PRÁVĚ SEM?

- *Velmi oblíbený hotel se stálými klienty situovaný v krásné zahradě*
- *Atraktivní poloha přímo u písečnooblázkové pláže a v pěší dostupnosti centra letoviska Moraitika*
- *Vhodné pro rodiny s dětmi i pro páry*

Transfer z letiště: **cca 50 minut**
Pláž: **písečnooblázková u hotelu**
Lehátka a slunečníky na pláži: **za poplatek**
Dítě: **letenka zdarma**

POLOHA Hotel přímo u pláže, obklopený krásnou zahradou a olivovým hájem. Centrum letoviska Moraitika s obchody, tavernami, obchody se suvenýry a bary cca 200 m, letiště cca 19 km. Zastávka autobusu před hotelem.
VYBAVENÍ Komplex 3 budov, 185 pokojů, vstupní hala s recepcí, 3 výtahy, lobby bar, TV místnost, restaurace, konferenční místnost, fitness. Venku bazén, dětský bazén, lehátka a slunečníky zdarma, dětské hřiště, snack bar u pláže.
PLÁŽ Písečnooblázková pláž s pozvolným vstupem do moře přímo u hotelu. Lehátka a slunečníky za poplatek.
POPIS POKOJŮ **DR:** koupelna/WC, klimatizace, telefon, lednička, trezor za poplatek, balkon nebo terasa. **DRSS:** viz DR, boční výhled na moře. **DRPV:** viz DR, výhled na bazén. **DRS:** viz DR, palanda.

MAXIMÁLNÍ OBSAZENOST POKOJŮ
Dvoulůžkový pokoj (DR, DRSS, DRPV) | |
Dvoulůžkový pokoj (DRS) | |
STRAVOVÁNÍ Snídaně a večeře formou bufetu.
SPORTOVNÍ NABÍDKA **Zdarma:** fitness, tenis, stolní tenis. **Za poplatek:** vodní sporty na pláži.
PRO DĚTI Dětský bazén, dětské hřiště, dětská postýlka (na vyžádání).
OFICIÁLNÍ TŘÍDA ★★★★
INTERNET **Zdarma:** WiFi ve veřejných prostorách. **Za poplatek:** zapůjčení laptopu, internetový koutek.
PLATEBNÍ KARTY VISA, EC/MC, AMEX.
WEB www.delfiniahotels.gr









Hotel Cooee Albatros ★★★

3,5
TripAdvisor 143 hodnotících

REZERVUJTE IHNED:

WiFi ZDARMA | DO 14 LET

PROČ PRÁVĚ SEM?

- *Hotel s příjemnou atmosférou a přátelským servisem*
- *Vhodné pro méně náročnou klientelu*
- *Možnost programu all inclusive s barem přímo na pláži*
- *Částečně renovované pokoje a veřejné prostory hotelu*

Transfer z letiště: **cca 50 minut**
Pláž: **písečná u hotelu**
Lehátka a slunečníky na pláži: **za poplatek**
Dítě: **zcela zdarma**

POLOHA Centrum střediska Moraitika vzdáleno 5 minut chůze, autobusová zastávka 200 m.
VYBAVENÍ 78 pokojů, vstupní hala s recepcí, TV místnost, internetový koutek za poplatek, restaurace, bar, klenotnictví. Venku bazén, lehátka a slunečníky zdarma, dětský bazén, snack bar u bazénu a na pláži.
PLÁŽ Přímo u pláže s jemným pískem a místy s oblázky, sprcha na pláži. Lehátka a slunečníky za poplatek.
POPIS POKOJŮ **DR:** koupelna/WC (sprcha, vysoušeč vlasů), klimatizace, trezor za poplatek, minibar, TV/sat., rychlovarná konvice, telefon a balkon. **FR:** viz DR, prostornější.
MAXIMÁLNÍ OBSAZENOST POKOJŮ
Dvoulůžkový pokoj (DR) | |
Rodinný pokoj (FR) | |

STRAVOVÁNÍ Snídaně a večeře formou bufetu. Možnost dokoupení programu all inclusive.
SPORTOVNÍ NABÍDKA **Zdarma:** stolní tenis, plážový volejbal, stolní hry.
Za poplatek: vodní sporty na pláži (300 m).
ZÁBAVA Občasné animační programy.
PRO DĚTI Dětské hřiště, dětská postýlka zdarma (na vyžádání), dětský bazén, miniklub.
OFICIÁLNÍ TŘÍDA B (★★★)
INTERNET **Zdarma:** WiFi v lobby.
Za poplatek: WiFi na pokojích.
PLATEBNÍ KARTY VISA, EC/MC.
WEB www.albatroscorfu.gr

ALL INCLUSIVE

- *Snídaně, oběd a večeře formou jednoduchého bufetu*
- *Zmrzlina pro děti (15.00–18.00 hod.)*
- *Odpolední káva, čaj a sušenky nebo koláčky*
- *Neomezená konzumace alkoholických a nealkoholických nápojů místní výroby (10.00–23.00 hod.)*









Hotel Potamaki Beach ★★★

3,5
TripAdvisor 312 hodnotících

REZERVUJTE IHNED:

WiFi ZDARMA | DO 13 LET

PROČ PRÁVĚ SEM?

- *Cenově výhodný hotel pro méně náročné klienty*
- *Oblíbený rodinný hotel s přátelskou atmosférou*
- *Výhodná poloha v blízkosti pláže i možností zábavy*

Transfer z letiště: **cca 30 minut**
Pláž: **písečnooblázková cca 50 m od hotelu**
Lehátka a slunečníky na pláži: **za poplatek**
Dítě: **zcela zdarma**

POLOHA V městečku Benitses, pouze několik kroků od centra s tradičními tavernami, restauracemi, bary a obchůdky. Hlavní město Korfu vzdáleno cca 11 km (spojení linkovým autobusem).
VYBAVENÍ 167 pokojů, vstupní hala s recepcí, trezor za poplatek, výtahy, restaurace, bar. Venku bazén, terasa s lehátky a slunečníky zdarma.
PLÁŽ Písečnooblázková pláž s pozvolným vstupem do moře oddělená pouze pobřežní komunikací, lehátka a slunečníky za poplatek.
POPIS POKOJŮ **DR:** koupelna/WC (sprcha), klimatizace, telefon, TV, lednička a balkon. **SR:** viz DR, bez balkonu.
MAXIMÁLNÍ OBSAZENOST POKOJŮ
Dvoulůžkový pokoj (DR) | |
Jednolůžkový pokoj (SR)
STRAVOVÁNÍ Snídaně a večeře formou bufetu.

SPORTOVNÍ NABÍDKA
Za poplatek: stolní tenis, biliár.
ZÁBAVA Příležitostně tradiční řecké večery.
PRO DĚTI Brouzdaliště, dětská postýlka zdarma (na vyžádání).
OFICIÁLNÍ TŘÍDA B (★★★)
INTERNET **Zdarma:** WiFi v lobby a na pokojích.
PLATEBNÍ KARTY VISA, EC/MC, AMEX.
WEB www.potamakibeachhotel.com









Hotel Aeolos Beach Resort ★★★★

TripAdvisor 4,0 **TripAdvisor 1 950** hodnotících

REZERVUJTE IHNED:

WiFi ZDARMA | DO 12 LET

PROČ PRÁVĚ SEM?

- *Oblíbený hotel vhodný pro všechny věkové kategorie a pro rodiny s dětmi*
- *Zasazený v krásné udržované zahradě s olivovníky*
- *V blízkosti paláce Achilleion*

Transfer z letiště: **cca 25 minut**
Pláž: **písečnooblázková cca 100 m od hotelu**
Lehátka a slunečníky na pláži: **zdarma**
Dítě: **zcela zdarma**

POLOHA V kopci na východním pobřeží ostrova nad silnicí poblíž paláce Achillion. Hlavní město Korfu cca 8 km (spojení linkovým autobusem, zastávka v blízkosti).
VYBAVENÍ Hlavní budova a rozsáhlý komplex bungalovů, 310 pokojů. Vstupní hala s recepcí, restaurace, bary, společenská místnost, místnost s TV/sat., obchod se suvenýry, minimarket. Venku 2 bazény, lehátka a slunečníky zdarma, osušky oproti kauci.
PLÁŽ Písečnooblázková pláž cca 100 m, lehátka a slunečníky zdarma. Přístup po schodech a tunelem vedoucím pod pobřežní silnicí. Taverna a bar.
POPIS POKOJŮ **BGGV:** koupelna/WC (vysoušeč vlasů), centrální klimatizace, telefon, TV/sat., lednička, set na přípravu čaje nebo kávy, trezor za poplatek, balkon nebo terasa, výhled do zahrady. **BGSV:** viz BGGV, výhled na moře. **FR1:** viz BGGV, ložnice oddělená posuvnými dveřmi. **DRSV:** viz BGSV, v hlavní budově. **SUSV2:** viz BGSV, 2 ložnice.

MAXIMÁLNÍ OBSAZENOST POKOJŮ
Bungalov (BGGV, BGSV) 3 | 2
Dvoulůžkový pokoj (DRSV) 3 | 2
Rodinný pokoj (FR1) 3 | 2
Suite (SUSV2) 3 | 2
STRAVOVÁNÍ Viz program all inclusive.
SPORTOVNÍ NABÍDKA **Zdarma:** tenis, stolní tenis, plážový volejbal, basketbal, vodní aerobik, šipky, biliár.
ZVLÁŠTNOSTI Klienti starší 18 let mají nárok na 15 min. masáž zdarma (1× za pobyt).
ZÁBAVA Animační programy, 1× týdně folklorní řecký večer s živou hudbou u baru.
PRO DĚTI Brouzdaliště, animační program, dětský bufet (19.00–20.00 hod.), dětská postýlka zdarma (na vyžádání).
OFICIÁLNÍ TŘÍDA A (★★★★)
INTERNET **Zdarma:** WiFi v lobby.
PLATEBNÍ KARTY VISA, MC, Diners Club.
WEB www.aeolosbeach.gr

ALL INCLUSIVE

- *Snídaně, oběd a večeře formou bufetu v hlavní restauraci*
- *Pozdní kontinentální snídaně (11.00–12.00 hod.)*
- *Lehký oběd v restauraci na pláži (12.00–15.00 hod., výběr těstovin)*
- *Možnost večeře v restauraci à la carte na pláži (otevřeno 6× týdně v závislosti na počasí, nutná rezervace den předem)*
- *Lehký snack (11.30–16.00 hod.)*
- *Odpolední káva, čaj a zákusky (16.00–17.00 hod.)*
- *Zmrzlina pro děti (11.30–17.30 hod.)*
- *Vybrané nealkoholické a alkoholické nápoje místní výroby (10.30–23.00 hod.)*







Hotel Primasol Louis Ionian Sun ★★★★

4,0
TripAdvisor 880 hodnotících

REZERVUJTE IHNED:

WiFi ZDARMA | DO 14 LET

PROČ PRÁVĚ SEM?

- *Hotel obklopený zelení s nádherným výhledem na křišťálově čisté moře*
- *Rodiny s dětmi ocení program all inclusive*
- *Ideální výchozí pozice pro poznávání celého ostrova*

Transfer z letiště: **cca 30 minut**
Pláž: **písečnooblázková cca 50 m od hotelu**
Lehátka a slunečníky na pláži: **zdarma**
Dítě: **zcela zdarma**

POLOHA Ve svahu u pobřežní silnice. Středisko Benitses s mnoha restauracemi, bary, obchody a tavernami cca 3 km. Hlavní město Korfu cca 15 km (pravidelné spojení linkovým autobusem, zastávka u hotelu).
VYBAVENÍ 213 pokojů, hlavní budova a několik dalších budov. Vstupní hala s recepcí, restaurace, bar, místnost s TV/sat., minimarket. Venku 2 bazény, dětský bazén se skluzavkami pro menší děti, terasa na slunění se slunečníky a lehátky zdarma, osušky oproti kauci, bar u bazénu.
PLÁŽ Oblázková pláž oddělená pobřežní silnicí, bar na pláži. Pláž přístupná podchodem, lehátka a slunečníky zdarma.
POPIS POKOJŮ **DRSV:** koupelna/WC (vysoušeč vlasů), klimatizace (pouze v období 1. 6. – 30. 9.), telefon, TV/sat., trezor za poplatek, lednička, set na přípravu kávy a čaje, balkon nebo terasa. **DRP:** viz DRSV, bez výhledu na moře. **FR:** viz DRSV, 3 pevná lůžka a pohovka. **FRSV:** viz FR, výhled na moře.

MAXIMÁLNÍ OBSAZENOST POKOJŮ
Dvoulůžkový pokoj (DRSV, DRP) 3 | 2
Rodinný pokoj (FR, FRSV) 4 | 3 | 2
STRAVOVÁNÍ Viz program all inclusive. Vyžadováno formální oblečení.
SPORTOVNÍ NABÍDKA **Zdarma:** aerobik, basketbal, volejbal, minigolf, šipky, squash, stolní tenis a tenis. **Za poplatek:** biliár.
ZÁBAVA Animační program během celého dne a večera.
PRO DĚTI Brouzdaliště, dětský bazén se skluzavkami, hřiště, miniklub (4–12 let), dětská postýlka zdarma (na vyžádání).
OFICIÁLNÍ TŘÍDA A (★★★★)
INTERNET **Za poplatek:** internetový koutek a WiFi v lobby.
PLATEBNÍ KARTY VISA, MC, AMEX.
WEB www.louishotels.com

ALL INCLUSIVE

- *Snídaně, oběd a večeře formou bufetu*
- *Lehký snack (10.00–18.00 hod.)*
- *Lehký večerní snack (22.00–24.00 hod.)*
- *Vybrané nealkoholické a alkoholické nápoje místní výroby (10.00–24.00 hod.)*

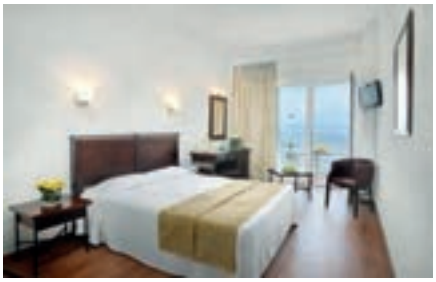





ŘECKO > KORFU > **RODA**

Hotel Roda Garden Village ★★★









DO 13 LET

ŘECKO > KORFU > **MORAITIKA**

Hotel Seabird ★★★









WiFi ZDARMA DO 13 LET

ŘECKO > KORFU > **BARBATI**

Hotel Nautilus Barbati ★★★







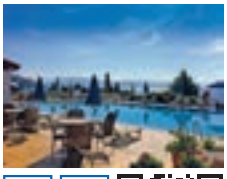

WiFi ZDARMA DO 12 LET

ŘECKO > KORFU > **MORAITIKA**

Hotel Alkionis ★★★









WiFi ZDARMA DO 14 LET

ŘECKO > KORFU > **PALEOKASTRITSA**

Paleo Art Nouveau Hotel ★★★



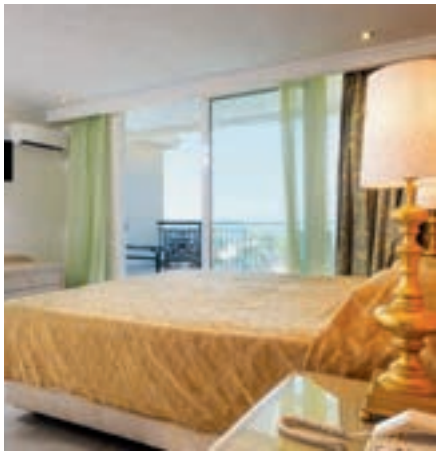





WiFi ZDARMA | DO 12 LET

ŘECKO > KORFU > **DASSIA**

Hotel Silver Beach ★★★









14+ | WiFi ZDARMA

ŘECKO > KORFU > **AGIOS SPYRIDON**

Hotel Mareblue Beach ★★★★









WiFi ZDARMA | DO 13 LET

ŘECKO > KORFU > **AGIOS IOANNIS**

Hotel MarBella Corfu ★★★★★



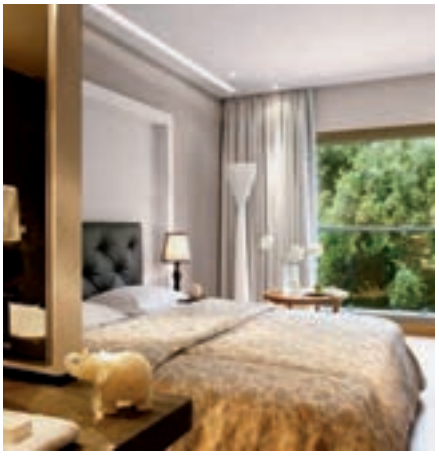





WiFi ZDARMA | DO 13 LET

VĚČNĚ ZELENÝ OSTROV

LEFKADA



Lefkada je v posledních letech turisticky velmi oblíbenou destinací, i přes tento fakt si však stále zachovává svůj přirozený charakter. K vidění je zde blankytně modré Jónské moře, scenérie se západy slunce a rozpálenými plážemi. Nezapomenutelná je také zvláštní atmosféra, kterou navozují Epirské hory a sousední Etolokarnanie.



Průměrné nejvyšší teploty v průběhu roku

Měsíc v roce	V	VI	VII	VIII	IX	X
denní teplota vzduchu (°C)	25	30	32	33	29	24
teplota vody (°C)	20	23	24	25	24	23

TO NEJLEPŠÍ
LEFKADA



Ⓐ PORTO KATSIKI

Jednu z nejkrásnějších písečných pláží s azurově čistým mořem najdete na západním pobřeží ostrova Lefkada. Je obklopena honosnými bílými skalami a útesy, z kterých se budete moci kochat dechberoucími výhledy.



Ⓑ PLÁŽ EGREMNI

Dostat se na jednu z nejpůsobivějších pláží nejen ostrova Lefkada, ale i celého Řecka je možné pouze sestupem po 347 schodech vytesaných do 150 metrů vysokého útesu s nezapomenutelnými rozhledy. Pláž nebývá díky svému přístupu přelidněná. Nabízí návštěvníkům 2,5 kilometru dlouhý pás jemného písku, mnohdy široký až 50 metrů, který omývá průzračné moře s velmi pozvolným vstupem.



Ⓒ AGIOS NIKITAS

Jedná se o malebnou vesničku, která se nachází na severozápadním pobřeží. Oblast patří k nejkrásnějším na ostrově, z úzkých uliček s obchůdky, tavernami i kavárnami na vás dýchne kouzlo zapomenuté romantiky a neopakovatelná atmosféra, kde čas jako by se zastavil. Vesnička je omývána tyrkysovým mořem a je výborným výchozím bodem k návštěvě nejkrásnějších pláží i hlavního města, které je vzdáleno pouhých 15 km.



Ⓓ VODOPÁDY NIDRI

Okouzlující a romantická přírodní lokalita na ostrově Lefkada, to jsou vodopády Nidri. Z křišťálově čistého jezírka mezi skalisky tady voda padá kaskádovitým vodopádem do propasti bílých kamenů. Vodopády Nidri jsou vzdáleny cca 3,5 km od stejnojmenného města a známého plážového letoviska, které se rozprostírá téměř přesně ve středu východního pobřeží ostrova Lefkada.



Ⓔ NIDRI

Velmi oblíbené živé letovisko naleznete na východním pobřeží ostrova. Leží zhruba 20 kilometrů jižně od hlavního města v malebné krajině schované pod kopci a obklopené průzračnou vodou Jónského moře. Díky svému atraktivnímu okolí, rozmanité nabídce společenské zábavy, množství obchůdků, barů i taveren je jednou z nejvyhledávanějších lokalit na ostrově Lefkada.

ZA POZNÁNÍM
LEFKADA



Ⓕ HLAVNÍ MĚSTO

Podmanivé hlavní město ostrova Lefkada se nachází na pevninském výběžku, který zasahuje do jihovýchodního cípu mořské laguny. Centrum města protíná pěší třída Dörpfeld, která svůj název dostala po archeologovi Wilhelmu Dörpfeldovi. Množství obchůdků a taveren v úzkých starobylých uličkách vám učaruje.



(G) HRAD SANTA MAURA

Šestihranná pevnost se sedmi baštami byla ve 14. století založena jako obranný prvek metropole franckým velmožem Ioannisem Orsiemem. Ve 15. století byla dobyta Turky, kteří se tu udrželi až do konce 17. století, kdy byli vytlačeni Benátčany. Hrad Santa Maura se pyšně vypíná na výběžku v Jónském moři u hlavního města v severozápadní části ostrova. Odtud je také ostrov spojen s pevninským Řeckem unikátním pontonovým mostem.



(H) VĚTRNÉ MLÝNY

Nedaleko hradu Santa Maura se nachází pláž Gyra, nazývaná také „pláž větrných mlýnů“, která je rájem pro windsurfing. Na několikakilometrové pláži stojí čtyři dnes již nefunkční větrné mlýny. Do počátku 20. století se v nich mlelo značné množství obilí. Místo se vyznačuje svou tajuplnou atmosférou.



(I) KLÁŠTER FANEROMENI

Působivý klášterní komplex je nejdůležitějším religiózním střediskem ostrova. Klášter byl založen v roce 1634 na pozůstatcích antického Artemidina chrámu. Tvrdí se dokonce, že na tomto místě kdysi kázal sám apoštol Pavel. Během vlády Benátské republiky byl klášter významně renovován, avšak poté dvakrát vyhořel. V 19. století byl klášter Faneromeni znovu rekonstruován až do dnešní podoby.



(J) MYS DOUKATO

Pohled na bílou skálu v popředí mysu Doukato, na níž se hrdě tyčí mohutný maják, a na dlouhé zelené kopce a vyprahlé pásy nehostinných hor za ním je skutečně magický. Mimo to je tato oblast opředena tajuplnými legendami. Nejjižnější bod ostrova nabízí výhled na ostrovy Kefalonia a Ithaka.

LEFKADA



TO NEJLEPŠÍ

Ⓐ *Pláž Porto Katsiki*
Ⓑ *Pláž Egremni*
Ⓒ *Agios Nikitas*
Ⓓ *Vodopády Nidri*
Ⓔ *Nidri*



ZA POZNÁNÍM

Ⓕ *Hlavní město*
Ⓖ *Hrad Santa Maura*
Ⓗ *Větrné mlýny*
Ⓘ *Klášter Faneromeni*
Ⓙ *Mys Doukato*

STŘEDOZEMNÍ MOŘE

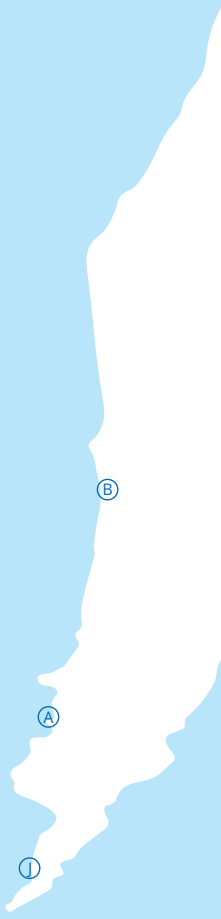


Lefkada
ŘECKO
Agios Nikitas
Ligia
Nikiana
Nidri
Vassiliki
5 km

POBYTOVÉ OBLASTI



NIDRI

Doba transferu z letiště cca 55 minut

1 Hotel George ★★★ str. 440
2 Hotel Christiana ★★★ str. 443
3 Hotel Avra Beach ★★ str. 444
4 Studia Sophis & Costas ★★ str. 445
5 Hotel Armonia ★★★ str. 442

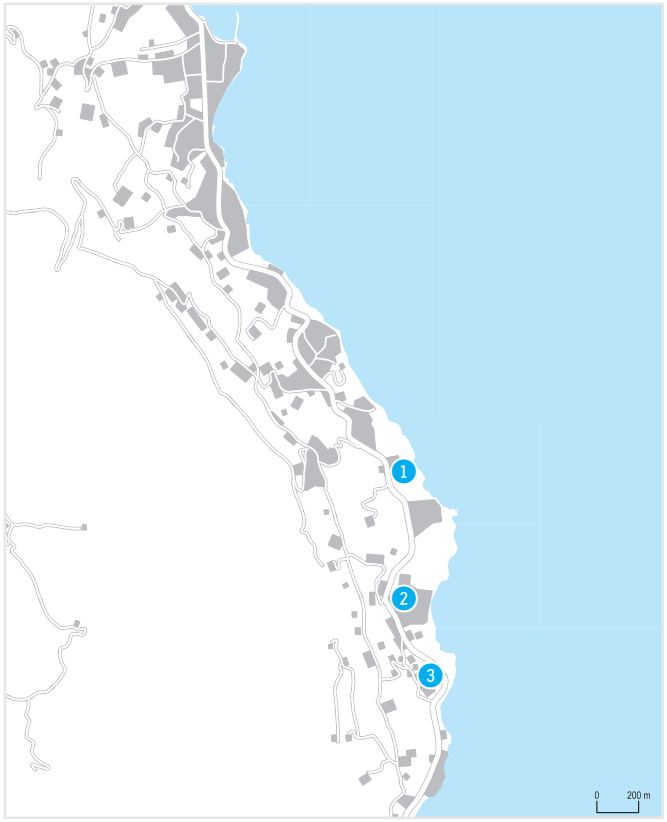

NIKIANA

Doba transferu z letiště cca 45 minut

1 Hotel Ionian Blue Resort ★★★★★ str. 446
2 Hotel Porto Galini ★★★★ str. 448
3 Hotel Red Tower ★★★ str. 450

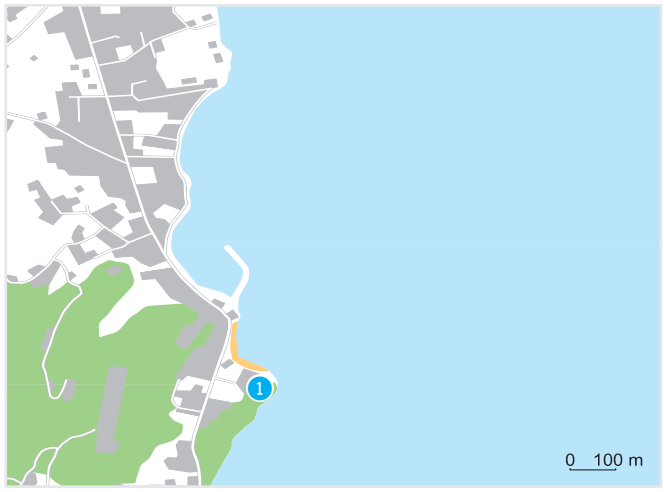

LIGIA

Doba transferu z letiště cca 30 minut

1 Hotel Porto Ligia ★★★ str. 451



VASSILIKI

Doba transferu z letiště cca 60 minut

1 Hotel Kalias ★★★ str. 439
2 Hotel Enodia ★★★★ str. 436
3 Hotel Ionian Riviera ★★★ str. 438



AGIOS NIKITAS

Doba transferu z letiště cca 40 minut

1 Hotel Odyssey ★★★ str. 452
2 Hotel Nefeli ★★★ str. 453



Hotel Enodia ★★★★

4,5
TripAdvisor 374 hodnotících

ŘECKO > LEFKADA > **VASSILIKI**

REZERVUJTE IHNED:

U NÁS EXKLUZIVNĚ | WiFi ZDARMA | DO 15 LET

PROČ PRÁVĚ SEM?

- *Klidná dovolená*
- *Kvalitní resort*
- *Hotel s rodinnou atmosférou*
- *Pro sportovně založené klienty*

Transfer z letiště: **cca 60 minut**
Pláž: **oblázková u hotelu**
Lehátka a slunečníky na pláži: **zdarma**
Dítě: **zcela zdarma**

POLOHA Moderní hotel nedaleko pláže s výbornou občanskou vybaveností. Vzdálenost od centra 500 m, nákupní možnosti cca 250 m.
VYBAVENÍ Vstupní hala s klimatizovanou recepcí, trezor, společenské prostory, TV místnost, restaurace, bar, směnárna. Venku bazén, terasa na slunění, lehátka a slunečníky zdarma, osušky oproti kauci.
PLÁŽ Oblázková pláž přímo u hotelu, pozvolný vstup do moře. Lehátka a slunečníky zdarma.
POPIS POKOJŮ **DRP:** koupelna/WC (vysoušeč vlasů), klimatizace, TV/sat., telefon, minibar za poplatek, balkon nebo terasa. **DRSV:** viz DRP, výhled na moře. **FRSV:** viz DR, oddělená ložnice, jacuzzi, obývací místnost, terasa, výhled na moře.
MAXIMÁLNÍ OBSAZENOST POKOJŮ
Dvoulůžkový pokoj (DRP, DRSV) 3 | 2+1 | 2+1
Rodinný pokoj (FRSV) 4+1 | 3+1+1 | 2+1+1+1
STRAVOVÁNÍ Viz program all inclusive.

SPORTOVNÍ NABÍDKA **Zdarma:** aerobik, míčové hry, fitness, šipky. **Za poplatek:** vodní sporty na pláži, potápění, půjčovna kol a aut.
ZÁBAVA Nedaleko hotelu restaurace, taverny a bary.
PRO DĚTI Dětský bazén.
OFICIÁLNÍ TŘÍDA ★★★★
INTERNET **Zdarma:** WiFi v celém hotelu.
Za poplatek: internetová místnost.
PLATEBNÍ KARTY VISA, EC/MC.
WEB www.enodiahotel.com

ALL INCLUSIVE

- *Snídaně formou bufetu (07.00–10.00 hod.)*
- *Oběd formou bufetu (12.30–14.30 hod.)*
- *Večeře formou bufetu (19.00–21.30 hod.)*
- *Dopolední a odpolední lehký snack (11.00–12.30 a 14.30–17.00 hod.)*
- *Neomezená konzumace alkoholických a nealkoholických nápojů místní výroby (10.30–23.00 hod.)*

















Hotel Ionian Riviera ★★★

3,5
TripAdvisor 52 hodnotících

REZERVUJTE IHNED:

WiFi ZDARMA | DO 15 LET

PROČ PRÁVĚ SEM?

- *Klidná dovolená*
- *Rodinný hotel s přátelskou atmosférou*
- *Výborný poměr kvality a ceny*

Transfer z letiště: **cca 70 minut**
Pláž: **oblázková cca 100 m od hotelu**
Lehátka a slunečníky na pláži: **za poplatek**
Dítě: **zcela zdarma**

INTERNET Zdarma: WiFi v lobby.
PLATEBNÍ KARTY VISA, EC/MC.
WEB www.hotelvassilikibay.gr

POLOHA Nedávno zrekonstruovaný rodinný hotel v blízkosti oblázkové pláže, centrum střediska Vassilikos cca 100 m. Letiště vzdáleno cca 55 km.
VYBAVENÍ Vstupní hala s recepcí, lobby bar. Venku bazén se slunečníky a lehátky zdarma.
PLÁŽ Oblázková pláž Vassiliki Beach s pozvolným vstupem do moře cca 100 m, lehátka a slunečníky na pláži za poplatek.
POPIS POKOJŮ DR: koupelna/WC (sprcha, vysoušeč vlasů), klimatizace, TV/sat., telefon, trezor, lednička, balkon nebo terasa.
MAXIMÁLNÍ OBSAZENOST POKOJŮ
Dvoulůžkový pokoj (DR) 🛏 | 🛏🛏
STRAVOVÁNÍ Snídaně formou bufetu, možnost dokoupení večeří formou menu (salátový bufet a servírované hlavní jídlo) v nedaleké taverně (cca 50 m).
SPORTOVNÍ NABÍDKA Za poplatek: vodní sporty na pláži.
PRO DĚTI Dětské brouzdaliště, dětská postýlka zdarma.
OFICIÁLNÍ TŘÍDA ★★★









Hotel Kalias ★★★

4,5
TripAdvisor 39 hodnotících

REZERVUJTE IHNED:

NOVINKA | WiFi ZDARMA | DO 15 LET

PROČ PRÁVĚ SEM?

- *Příjemný rodinný hotel v oblíbeném letovisku Vassiliki*
- *Kvalitní all inclusive ve 4★ hotelu Enodia (naproti)*
- *Skvěle situovaný hotel nedaleko centra a pouhých 150 m od pláže*
- *Výborný poměr kvality a ceny*
- *Vhodné pro všechny věkové kategorie*

Transfer z letiště: **cca 60 minut**
Pláž: **písečnooblázková cca 150 m od hotelu**
Lehátka a slunečníky na pláži: **zdarma**
Dítě: **zcela zdarma**

POLOHA Menší rodinný hotel s přátelskou atmosférou situovaný v jižní části ostrova cca 500 m od centra letoviska Vassiliki, vzdálený cca 38 km od hlavního města ostrova a 43 km od letiště. Světoznámá pláž Porto Katsiki se nachází pouhých 14 km od hotelu.
VYBAVENÍ 35 pokojů, vstupní hala s recepcí, bar, zahrada, terasa na slunění, bazén. Lehátka a slunečníky u bazénu zdarma.
PLÁŽ Písečnooblázková pláž cca 150 m od hotelu. Lehátka a slunečníky na pláži zdarma.
POPIS POKOJŮ DR: koupelna/WC (vysoušeč vlasů), TV/sat., lednice, klimatizace zdarma, balkon nebo terasa.
TR: viz DR, prostornější.

MAXIMÁLNÍ OBSAZENOST POKOJŮ
Dvoulůžkový pokoj (DR) 🛏
Třílůžkový pokoj (TR) 🛏🛏 | 🛏🛏🛏
STRAVOVÁNÍ Viz program all inclusive ve vedlejším hotelu Enodia (přes cestu).
PRO DĚTI Dětská postýlka zdarma (na vyžádání).
OFICIÁLNÍ TŘÍDA ★★★
INTERNET Zdarma: WiFi v celém hotelu.
PLATEBNÍ KARTY VISA, EC/MC, AMEX.
WEB www.kaliashotel.gr

ALL INCLUSIVE

- *Snídaně, oběd a večeře formou bufetu*
- *Dopolední a odpolední lehký snack*
- *Vybrané alkoholické a nealkoholické nápoje místní výroby (10.30–23.00 hod.)*









Hotel George ★★★

4,5
TripAdvisor 267 hodnotících

REZERVUJTE IHNED:

DO 12 LET

PROČ PRÁVĚ SEM?

- *Příjemný hotel s přátelskou atmosférou*
- *Klidná dovolená*
- *V dosahu centra letoviska Nidri*

Transfer z letiště: **cca 55 minut**
Pláž: **písečnooblázková cca 200 m od hotelu**
Lehátka a slunečníky na pláži: **za poplatek**
Dítě: **letenka zdarma**

OFICIÁLNÍ TŘÍDA B (★★★)
INTERNET Za poplatek: WiFi v hotelu, internetový koutek.
PLATEBNÍ KARTY VISA.
WEB www.hotelgeorge.gr





POLOHA Rodinný hotel v klidnějším prostředí, centrum letoviska s mnoha obchůdky, bary a tavernami cca 100 m.
VYBAVENÍ Recepce se směnárnou, snack bar, restaurace, kavárna. Venku bazén, dětský bazén, terasa na slunění s lehátky a slunečníky zdarma.
PLÁŽ Písečnooblázková pláž vzdálena cca 200 m. Lehátka a slunečníky za poplatek.
POPIS POKOJŮ DR: koupelna/WC (sprcha, vysoušeč vlasů), individuální klimatizace za poplatek, TV, lednička, trezor za poplatek, rychlovarná konvice, telefon a balkon.
MAXIMÁLNÍ OBSAZENOST POKOJŮ
Dvoulůžkový pokoj (DR)
STRAVOVÁNÍ Snídaně formou bufetu. Možnost dokoupení večeře formou menu.
SPORTOVNÍ NABÍDKA Za poplatek: široká nabídka vodních sportů (loďky, šlapadla, windsurfing, vodní lyže, paragliding, jízda na banánu).
ZÁBAVA Noční život a nakupování v Nidri.
PRO DĚTI Dětská postýlka zdarma.













Hotel Armonia ★★★

4,0
TripAdvisor 54 hodnotících

ŘECKO > LEFKADA > **NIDRI**

REZERVUJTE IHNED:

WiFi ZDARMA | DO 12 LET

PROČ PRÁVĚ SEM?

- *Klidná dovolená*
- *Kvalitní hotel s dobrým poměrem kvality a ceny*
- *Nedaleko živého centra Nidri*

Transfer z letiště: **cca 50 minut**
Pláž: **písečnooblázková cca 800 m od hotelu**
Lehátka a slunečníky na pláži: **za poplatek**
Dítě: **letenka zdarma**

POLOHA Rodinný hotel situovaný v zátoce Vlycho cca 200 m od městečka Nidri a 17 km od hlavního města.
VYBAVENÍ Vstupní hala s recepcí, restaurace s možností odpoledního snacku, bar, prádelna. Venku bazén, zahrada a terasa.
PLÁŽ Písečnooblázková pláž s pozvolným vstupem do moře cca 800 m. Lehátka a slunečníky za poplatek.
POPIS POKOJŮ DR: koupelna/WC (vysoušeč vlasů), TV/sat., klimatizace, telefon, minilednička, balkon.
DRSV: viz DR, výhled na moře.
MAXIMÁLNÍ OBSAZENOST POKOJŮ
Dvoulůžkový pokoj (DR) 🧍🧍🧍 | 🧍🧍🧒
Dvoulůžkový pokoj (DRSV) 🧍🧍
STRAVOVÁNÍ Snídaně formou bufetu.
PRO DĚTI Brouzdaliště, dětská postýlka zdarma (na vyžádání).
OFICIÁLNÍ TŘÍDA ★★★
INTERNET Zdarma: WiFi v lobby.
PLATEBNÍ KARTY VISA, EC/MC, AMEX.
WEB www.hotel-armonia-lefkas.com









Hotel Christiana ★★★

3,5
TripAdvisor 27 hodnotících

ŘECKO > LEFKADA > NIDRI

REZERVUJTE IHNED:

WiFi ZDARMA | DO 13 LET

PROČ PRÁVĚ SEM?

- *Přímo u menší oblázkové pláže*
- *Rodinný hotel s příjemnou atmosférou a přátelským servisem*
- *Krásný výhled na Jónské moře a ostrov Skorpios*

Transfer z letiště: **cca 50 minut**
Pláž: **oblázková u hotelu**
Lehátka a slunečníky na pláži: **za poplatek**
Dítě: **letenka zdarma**

POLOHA Hotel přímo u oblázkové pláže, centrum Nidri s obchody, tavernami, bary a restauracemi cca 150 m od hotelu, autobusová zastávka v blízkosti hotelu. Hlavní město Lefkas vzdáleno cca 17 km a letiště 40 km.
VYBAVENÍ Restaurace s terasou v zahradě, bar.
PLÁŽ Hotel leží přímo na oblázkové pláži s pozvolným vstupem, lehátka a slunečníky za poplatek.
POPIS POKOJŮ DR: koupelna/WC, TV/sat., klimatizace za poplatek, lednička, balkon nebo terasa.
MAXIMÁLNÍ OBSAZENOST POKOJŮ
Dvoulůžkový pokoj (DR) iii | iiᵗ
STRAVOVÁNÍ Snídaně formou bufetu. Možnost dokoupení servírované večeře.
ZÁBAVA Možnosti zábavy v centru letoviska.
OFICIÁLNÍ TŘÍDA ★★★
INTERNET Zdarma: WiFi ve společných prostorách.
PLATEBNÍ KARTY VISA, EC/MC.



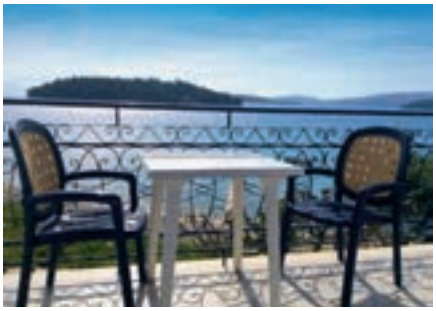





Hotel Avra Beach ★★

4,0
TripAdvisor 182 hodnotících

ŘECKO > LEFKADA > NIDRI

REZERVUJTE IHNED:

WiFi ZDARMA | DO 13 LET

PROČ PRÁVĚ SEM?

- *Hezké prostředí s dobrou dostupností do centra*
- *Přímo u moře s krásnou pláží, pozvolným vstupem do vody a pěkným výhledem na protější ostrůvky*

Transfer z letiště: **cca 55 minut**
Pláž: **oblázková u hotelu**
Lehátka a slunečníky na pláži: **za poplatek**
Dítě: **letenka zdarma**

POLOHA Hotel na klidném místě, obklopený menší zahradou, nedaleko centra letoviska Nidri s možností nákupů a zábavy.
VYBAVENÍ Recepce, bar, restaurace s TV, terasa s posezením, taverna u pláže.
PLÁŽ Přímo u oblázkové pláže. Lehátka, slunečníky a osušky za poplatek.
POPIS POKOJŮ DR: koupelna/WC (sprcha, vysoušeč vlasů), klimatizace, stropní ventilátor, telefon, TV, lednička, trezor za poplatek a balkon.
MAXIMÁLNÍ OBSAZENOST POKOJŮ
Dvoulůžkový pokoj (DR) iii | iiᵀ
STRAVOVÁNÍ Kontinentální snídaně formou bufetu. Možnost dokoupení servírované večeře.
SPORTOVNÍ NABÍDKA Za poplatek: nabídka vodních sportů (loďky, šlapadla, windsurfing, vodní lyže, paragliding, jízda na banánu).
ZÁBAVA Noční život a nakupování v Nidri.

PRO DĚTI Dětská postýlka zdarma.
OFICIÁLNÍ TŘÍDA C (★★)
INTERNET Zdarma: WiFi v celém hotelu.
Za poplatek: internetový koutek.
WEB www.avra-beach.gr







Studia Sophis & Costas ★★

REZERVUJTE IHNED:

NOVINKA | WiFi ZDARMA | DO 13 LET

PROČ PRÁVĚ SEM?

- *Cenově výhodné ubytování s dobrým poměrem ceny a kvality*
- *Příjemná studia s přátelskou atmosférou*
- *V blízkosti pláže i nákupních a zábavních možností*
- *V dosahu centra letoviska Nidri*
- *Vhodné pro všechny věkové kategorie*

Transfer z letiště: **cca 50 minut**
Pláž: **oblázková cca 300 m hotelu**
Lehátka a slunečníky na pláži: **za poplatek**
Dítě: **zcela zdarma**

SPORTOVNÍ NABÍDKA Za poplatek: vodní sporty na pláži.
PRO DĚTI Dětská postýlka zdarma (na vyžádání).
OFICIÁLNÍ TŘÍDA ★★
INTERNET Zdarma: WiFi v celém hotelu.
PLATEBNÍ KARTY VISA, EC/MC.







POLOHA V oblíbeném letovisku Nidri v bezprostřední blízkosti nákupních a zábavních možností. Hlavní město Lefkas je vzdáleno cca 17 km a letiště 40 km.
VYBAVENÍ Vstupní hala s recepcí, bar u bazénu, terasa na slunění, bazén. Lehátka a slunečníky u bazénu zdarma.
PLÁŽ Písečnooblázková pláž je vzdálena cca 300 m. Lehátka a slunečníky za poplatek.
POPIS POKOJŮ ST: koupelna/WC, klimatizace za poplatek, TV, lednička, kuchyňka, balkon nebo terasa.
AP: viz ST, oddělená ložnice.
MAXIMÁLNÍ OBSAZENOST POKOJŮ
Studio (ST) 👤👤👤👤 | 👤👤👤 | 👤👤
Apartmá (AP) 👤👤👤👤 | 👤👤👤 | 👤👤👤👤
STRAVOVÁNÍ Bez stravování.



Hotel Ionian Blue Resort ★★★★★

3,0
TripAdvisor 514 hodnotících

ŘECKO > LEFKADA > NIKIANA

REZERVUJTE IHNED:

PLATINUM · WiFi ZDARMA · DO 12 LET

PROČ PRÁVĚ SEM?

- *Moderní hotel vhodný pro náročnější klientelu*
- *Služby na vysoké úrovni*
- *Klidná dovolená*

Transfer z letiště: **cca 45 minut**
Pláž: **písečnooblázková u hotelu**
Lehátka a slunečníky na pláži: **zdarma**
Dítě: **zcela zdarma**

PRO DĚTI Dětská postýlka zdarma, dětský bazén.
OFICIÁLNÍ TŘÍDA De Luxe (★★★★★)
INTERNET Zdarma: WiFi v lobby.
PLATEBNÍ KARTY VISA, EC/MC.
WEB www.ionianblue.gr

WELLNESS & SPA

- *Lázeňské centrum nabízí různé druhy masáží, vířivku, saunu, vnitřní bazén, kosmetické ošetření pleti a celého těla*





POLOHA Moderní hotel ve svahu přímo u pláže v klidné části letoviska Nikiana, cca 6 km od Nidri.
VYBAVENÍ Vstupní hala s recepcí, minimarket, 3 restaurace, snack bar, bar, 4 konferenční místnosti, bazén, dětský bazén, krytý bazén s možností vyhřívání, terasa na slunění, lehátka a slunečníky zdarma.
PLÁŽ Vstup do moře po schůdkách z dřevěné sluneční terasy. Lehátka a slunečníky na terase zdarma.
POPIS POKOJŮ DR: koupelna/WC (vysoušeč vlasů), klimatizace, TV/sat., minibar, trezor zdarma, telefon, balkon nebo terasa. **JS:** viz DR, privátní bazén.
MAXIMÁLNÍ OBSAZENOST POKOJŮ
Dvoulůžkový pokoj (DR) 🧍🧍 | 🧍🧒
Junior suite (JS) 🧍🧍🧍 | 🧍🧍🧒 | 🧍🧒🧒
STRAVOVÁNÍ Snídaně formou bufetu. Možnost dokoupení večeře formou bufetu.
SPORTOVNÍ NABÍDKA Za poplatek: široká nabídka vodních sportů na pláži (loďky, šlapadla, windsurfing, vodní lyže, paragliding, jízda na banánu).













Hotel Porto Galini ★★★★

4,5
TripAdvisor 589 hodnotících

ŘECKO > LEFKADA > NIKIANA

REZERVUJTE IHNED:

WiFi ZDARMA | DO 12 LET

PROČ PRÁVĚ SEM?

- *Moderní hotel s kvalitním servisem*
- *Vhodné pro náročnější klientelu, ale i rodiny s dětmi*
- *Lehátka a slunečníky na pláži zdarma*

Transfer z letiště: **cca 45 minut**
Pláž: **písečnooblázková u hotelu**
Lehátka a slunečníky na pláži: **zdarma**
Dítě: **letenka zdarma**

POLOHA Hotelový komplex ve svahu s krásným výhledem na moře nedaleko klidné vesničky Nikiana. Živé letovisko Nidri je vzdáleno cca 4 km, hlavní město Lefkada cca 12 km.
VYBAVENÍ Komplex tvořený několika budovami, 135 pokojů, vstupní hala s recepcí, restaurace, taverna à la carte, snack bar, konferenční místnost, krytý bazén, spa, minimarket. Venku bazén, bazén pro děti, bar u bazénu, terasa na slunění, lehátka a slunečníky zdarma.
PLÁŽ Přímo u soukromé písečnooblázkové pláže, část pláže je se vstupem přes molo. Přístup na pláž po několika schodech. Lehátka a slunečníky zdarma.
POPIS POKOJŮ **DR:** koupelna/WC (vysoušeč vlasů), klimatizace, TV/sat., lednička, trezor, telefon, set na přípravu kávy a čaje, balkon nebo terasa, zrenovované. **DRS:** viz DR, modernější interiér. **FR:** viz DR, oddělená ložnice.
MAXIMÁLNÍ OBSAZENOST POKOJŮ
Dvoulůžkový pokoj (DR, DRS) iiii | iii | ii | i
Rodinný pokoj (FR) iiii | iii | ii

STRAVOVÁNÍ Snídaně formou bufetu. Možnost dokoupení oběda a večeře formou bufetu.
SPORTOVNÍ NABÍDKA **Zdarma:** stolní tenis, plážový volejbal, fitness, pavilon pro cvičení jógy, nemotorizované vodní sporty na pláži (kromě čtvrtka). **Za poplatek:** široká nabídka vodních sportů na pláži, tenisové kurty, biliár.
ZÁBAVA Hotel pořádá občasné animační programy.
PRO DĚTI Dětská postýlka zdarma, dětský bazén, dětské hřiště, miniklub (4–12 let).
OFICIÁLNÍ TŘÍDA A (★★★★)
INTERNET **Zdarma:** WiFi v areálu hotelu.
PLATEBNÍ KARTY AMEX, VISA, EC/MC.
WEB www.portogalini.gr

WELLNESS & SPA

- ***Zdarma:*** *fitness (vstup od 16 let)*
- ***Za poplatek:*** *vnitřní bazén, masáže, jacuzzi, sauna, parní lázně a kosmetický salon*















Hotel Red Tower ★★★

3,5
TripAdvisor 88 hodnotících

REZERVUJTE IHNED:

DO 12 LET

PROČ PRÁVĚ SEM?

- *Klidná dovolená*
- *Krásné výhledy na Jónské moře*
- *Cenově výhodný hotel s dobrým poměrem kvality a cen*
- *Hotel ve stylu řecké vesničky*

Transfer z letiště: **cca 45 minut**
Pláž: **oblázková cca 150 m od hotelu**
Lehátka a slunečníky na pláži: **nejsou**
Dítě: **zcela zdarma**

POLOHA Menší hotel postavený ve svahu na skále. Je situován v klidném prostředí mezi vesničkami Nikiana (cca 1,5 km) a Nydri (5 km, 2× denně hotelový autobus zdarma). Minimarket a několik taveren v blízkém okolí.
VYBAVENÍ Vstupní hala s recepcí, směnárna, restaurace. V zahradě bazén, jacuzzi, bar, terasa na slunění, lehátka, slunečníky a osušky zdarma.
PLÁŽ Malá oblázková pláž oddělená místní komunikací cca 150 m od hotelu, přístup po dřevěných schodech. Pozvolný vstup do moře (doporučujeme boty do vody, bez plážového servisu). Krásná pláž ostrova Passa je vzdálena cca 800 m (bez plážového servisu). Cca 5 km pláž v Nydri, lehátka a slunečníky za poplatek.
POPIS POKOJŮ **DR:** koupelna/WC (vysoušeč vlasů), klimatizace, telefon, TV/sat., lednička, pohovka, balkon nebo terasa. **DRP:** viz DR, méně výhodná poloha. **DRSVS:** viz DR, výhled na moře. **FRSV:** viz DRSVS, oddělená ložnice.

MAXIMÁLNÍ OBSAZENOST POKOJŮ
Dvoulůžkový pokoj (DR, DRP, DRSVS) 👤👤 | 👤👶
Rodinný pokoj (FRSV) 👤👤👤 | 👤👤👶 | 👤👶👶
STRAVOVÁNÍ Snídaně formou bufetu. Možnost dokoupení večeře.
PRO DĚTI Dětský bazén, hřiště, dětská postýlka zdarma (na vyžádání).
OFICIÁLNÍ TŘÍDA ★★★
INTERNET Zdarma: WiFi v areálu hotelu.
Za poplatek: WiFi na pokojích.
PLATEBNÍ KARTY VISA, EC/MC.






Pláž passa



Hotel Porto Ligia ★★★

4,5
TripAdvisor 160 hodnotících

ŘECKO > LEFKADA > **LIGIA**

REZERVUJTE IHNED:

WiFi ZDARMA | DO 12 LET

PROČ PRÁVĚ SEM?

- *Klidná dovolená stranou rušných letovisek*
- *Vhodné pro všechny věkové kategorie*
- *Atraktivní poloha přímo u pláže*

Transfer z letiště: **cca 30 minut**
Pláž: **oblázková u hotelu**
Lehátka a slunečníky na pláži: **zdarma**
Dítě: **letenka zdarma**

PLATEBNÍ KARTY AMEX, VISA, EC/MC.
WEB www.portoligia.gr







POLOHA Hotel na okraji známého rybářského městečka Ligia, cca 11 km od živého letoviska Nidri a cca 5 km od hlavního města Lefkada. V okolí několik obchodů, taveren a restaurací.
VYBAVENÍ Vstupní hala s recepcí, výtah, kavárna, lobby bar. Venku bazén, dětský bazén, terasa na slunění, lehátka a slunečníky zdarma.
PLÁŽ Přímo u oblázkové pláže. Lehátka a slunečníky zdarma.
POPIS POKOJŮ DR: koupelna/WC (vysoušeč vlasů), klimatizace zdarma, TV/sat., lednička, trezor, telefon, balkon nebo terasa. **DRP:** viz DR, méně výhodná poloha. **DRSV:** viz DR, výhled na moře.
MAXIMÁLNÍ OBSAZENOST POKOJŮ
Dvoulůžkový pokoj (DR, DRP, DRSV) iii | i
STRAVOVÁNÍ Snídaně formou bufetu.
SPORTOVNÍ NABÍDKA Zdarma: stolní tenis.
PRO DĚTI Dětská postýlka zdarma, dětský bazén.
OFICIÁLNÍ TŘÍDA B (★★★)
INTERNET Zdarma: WiFi v celém hotelu.



Hotel Odyssey ★★★

4,0
TripAdvisor 64 hodnotících

ŘECKO > LEFKADA > **AGIOS NIKITAS**

REZERVUJTE IHNED:

DO 12 LET

PROČ PRÁVĚ SEM?

- *Krásný výhled do okolí*
- *Klidná dovolená s rodinnou atmosférou*
- *Pro nenáročné klienty*

Transfer z letiště: **cca 40 minut**
Pláž: **písečná cca 150 m od hotelu**
Lehátka a slunečníky na pláži: **nejsou**
Dítě: **letenka zdarma**

POLOHA v klidné části tradiční řecké vesničky Agios Nikitas cca 12 km od hlavního města Lefkada. V okolí několik restaurací, barů a taveren. Ideální poloha nedaleko jedné z nejkrásnějších pláží ostrova – Milos, cca 15 minut chůze.
VYBAVENÍ Vstupní hala s recepcí, bar, restaurace. Venku bazén, terasa na slunění, lehátka a slunečníky zdarma.
PLÁŽ Písečná pláž s oblázky cca 150 m, bez plážového servisu.
POPIS POKOJŮ DR: koupelna/WC (sprcha), klimatizace, minilednička, telefon, balkon nebo terasa.
DRX: viz DR, prostornější.
MAXIMÁLNÍ OBSAZENOST POKOJŮ
Dvoulůžkový pokoj (DR, DRX) | |
STRAVOVÁNÍ Snídaně formou bufetu.
ZÁBAVA Noční život a nakupování v Agios Nikitas.
PRO DĚTI Dětská postýlka zdarma.
OFICIÁLNÍ TŘÍDA B (★★★)
INTERNET Za poplatek: WiFi na recepci.
PLATEBNÍ KARTY VISA.
WEB www.odysseyhotel.gr









Hotel Nefeli ★★★

4,0
TripAdvisor 63 hodnotících

NOVINKA WiFi ZDARMA

REZERVUJTE IHNED:

PROČ PRÁVĚ SEM?

- *Výborná poloha hotelu v Agios Nikitas, nejkrásnějším letovisku na ostrově*
- *Úžasné výhledy do okolí*
- *Klidná dovolená jen pár kroků od menších obchůdků a taveren v úzkých uličkách*
- *Pouhých 150 m od nádherné pláže s křišťálově čistou vodou*
- *Zrenovované pokoje*

Transfer z letiště: **cca 40 minut**
Pláž: **písečná cca 150 m od hotelu**
Lehátka a slunečníky na pláži: **nejsou**
Dítě: **za plnou cenu**

POLOHA Menší rodinný hotel situovaný v malebné vesničce Agios Nikitas jen pár kroků od úzkých uliček s obchůdky a tavernami s úžasnou atmosférou. Hlavní město ostrova cca 12 km od hotelu. Ideální poloha nedaleko jedné z nejkrásnějších pláží ostrova Milos, cca 15 minut chůze.
VYBAVENÍ Vstupní hala s recepcí, restaurace. Terasa na slunění, bazén a bar u vedlejšího hotelu Odyssey (vše pouze při konzumaci nápojů na baru), lehátka a slunečníky u bazénu zdarma.
PLÁŽ Písečná pláž s oblázky cca 150 m, bez plážového servisu.
POPIS POKOJŮ DR: koupelna/WC (sprcha), klimatizace, TV, telefon, lednička, balkon nebo terasa.
MAXIMÁLNÍ OBSAZENOST POKOJŮ
Dvoulůžkový pokoj (DR) ii

STRAVOVÁNÍ Rozšířená kontinentální snídaně formou bufetu.
OFICIÁLNÍ TŘÍDA ★★
INTERNET Zdarma: WiFi v celém hotelu.
PLATEBNÍ KARTY VISA, EC/MC.
WEB www.nefelihotel.gr







PERLA JÓNSKÉHO MOŘE

KEFALONIE



Ostrov kontrastů, miláček filmových kamer i dějiště nejednoho knižního bestselleru – to je Kefalonie, největší z Jónských ostrovů, jehož pláže berou dech. Téměř do konce 80. let zůstala Kefalonie ušetřena turistického ruchu, a tak zde dodnes poznáte tradiční řeckou atmosféru měst a vesniček. Na svých 780 km^2 nabízí dlouhé písečné pláže i romantické zátoky. Kromě přírodních zajímavostí, mezi něž patří například jeskyně Melissani či Drogarati, vás ostrov okouzlí i svými městečky. Za návštěvu rozhodně stojí hlavní město ostrova Argostoli.



Průměrné nejvyšší teploty v průběhu roku

Měsíc v roce	V	VI	VII	VIII	IX	X
denní teplota vzduchu (°C)	25	30	31	32	29	24
teplota vody (°C)	20	23	25	25	24	22

ZA POZNÁNÍM

KEFALONIE

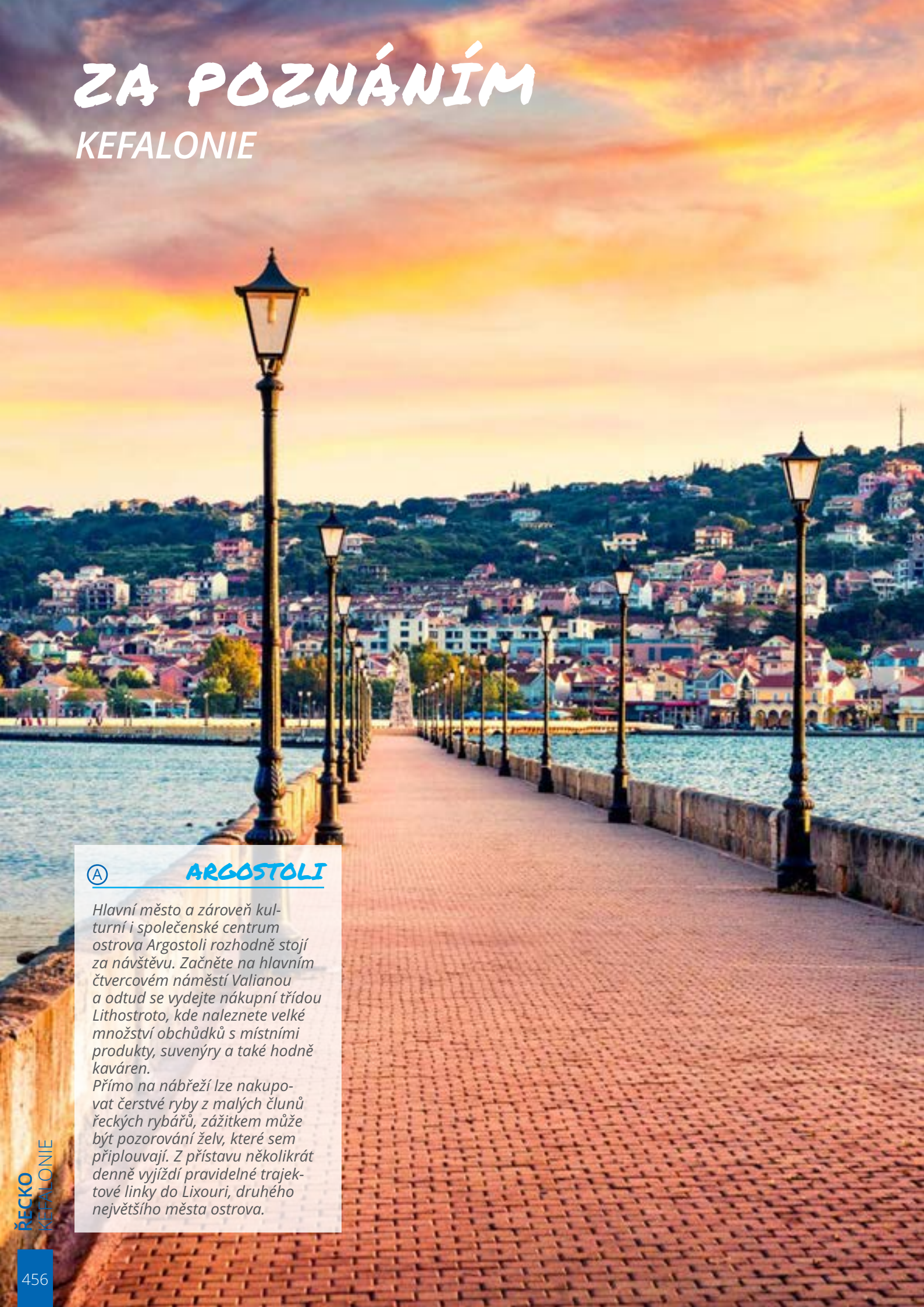

Ⓐ ARGOSTOLI

Hlavní město a zároveň kulturní i společenské centrum ostrova Argostoli rozhodně stojí za návštěvu. Začněte na hlavním čtvercovém náměstí Valianou a odtud se vydejte nákupní třídou Lithostroto, kde naleznete velké množství obchůdků s místními produkty, suvenýry a také hodně kaváren.
Přímo na nábřeží lze nakupovat čerstvé ryby z malých člunů řeckých rybářů, zážitkem může být pozorování želv, které sem připlouvají. Z přístavu několikrát denně vyjíždí pravidelné trajektové linky do Lixouri, druhého největšího města ostrova.



Ⓑ AGIA EFFIMIA

Vydejte se do malebné vesničky Agia Effimia a nasajte její pohodovou atmosféru. Vhodná je pro to zejména ulička kolem nevelkého přístavu, v níž se nachází nejvíce restaurací, taveren a obchůdků se suvenýry. Nejedná se o prázdninové letovisko vhodné pro plážovou turistiku, zato se tady dozvíte něco o způsobu života místních obyvatel a můžete odsud vyrazit na zajímavé výlety, např. lodí na protilehlý ostrov Ithaku.



Ⓒ ASSOS

Kdo chce poznat opravdu typickou řeckou atmosféru, měl by navštívit Assos, asi nejkrásnější vesnici celé Kefalonie. Pyšní se unikátní polohou, nádhernou krajinou v okolí a zajímavými výletními cíli na dosah. Směs barevných domků, husté zelené vegetace a azurově modrého moře s bílými lodičkami vytváří úchvatné panorama.



Ⓓ FISKARDO

Městečko leží na samém severním cípu ostrova a jako jedno z mála přestálo ničivé zemětřesení v minulém století, a tak většina budov je zde původní. Malebný přístav, rušná promenáda, nádherná příroda a romantické pláže v okolí vás určitě okouzlí svou jedinečnou atmosférou.



Ⓔ MAJÁK SV. THEODORA

K dalším argostolským památkám patří maják sv. Theodora, jedna z nejfotografovanějších budov na ostrově. Jde o nevšední stavbu, která připomíná bílý pavilon obklopený dórskými sloupy z roku 1829. Návštěvu tohoto místa vám doporučujeme naplánovat na podvečer, na dobu, kdy zapadá slunce.

PŘÍRODNÍ KRÁSY

KEFALONIE



Ⓕ PLÁŽ MYRTOS

Nejfotografovanější pláž Kefalonie Myrtos bezesporu patří mezi nejnavštěvovanější a nejznámější pláže ostrova, dokonce se řadí i mezi nejkrásnější pláže světa. Bílé kamínky z dálky působí jako jemný písek a moře hraje několika odstíny modré. Pláž je obklopena mohutnými útesy, které jsou na vrcholcích porostlé bujnou vegetací.



(G) PLÁŽ PLATIA AMMOS

Jedna z nejkrásnějších pláží západní Kefalonie, která je po zemětřesení v roce 2014 dostupná pouze na vlastní nebezpečí. Cesta dolů vede po více než 100 schodech, které jsou však místy značně poškozeny. Přístup k pláži je velmi náročný, proto doporučujeme obdivovat ji pouze



(H) CARETTA CARETTA

Želvy na Kefalonii připlouvají klást svá vajíčka na vybrané pláže, tou nejznámější je Kaminia. Nicméně je možné karety spatřit přímo u promenády v přístavu hlavního města Argostoli, kde je místní rybáři každé ráno krmí.



(I) JESKYNĚ MELISSANI

Vydejte se na projížďku loďkou po jezírku s křišťálově čistou vodou uprostřed jeskyně plné krápníků. Strop jeskyně se zřítil již před 5 tisíci lety a díky tomu zde sluneční paprsky společně s průzračnou mořskou vodou vytváří nádhernou modrou barvu.



(J) PLÁŽ PETANI

Dlouhá pláž ukrytá v zálivu s bílými lesklými oblázky a částečně pískem a relativně prudkým vstupem do moře. K dispozici jsou lehátka se slunečníky, sprchy i toalety. Název Petani znamená v překladu „biblická“, což naprosto vystihuje krásu této malebné pláže.

KEFALONIE



ZA POZNÁNÍM

Ⓐ *Argostoli*
Ⓑ *Agia Effimia*
Ⓒ *Asos*
Ⓓ *Fiskardo*
Ⓔ *Maják sv. Theodora*



PŘÍRODNÍ KRÁSY

Ⓕ *Pláž Myrtos*
Ⓖ *Pláž Platia Ammos*
Ⓗ *Caretta caretta*
Ⓘ *Jeskyně Melissani*
Ⓙ *Pláž Petani*

JÓNSKÉ MOŘE

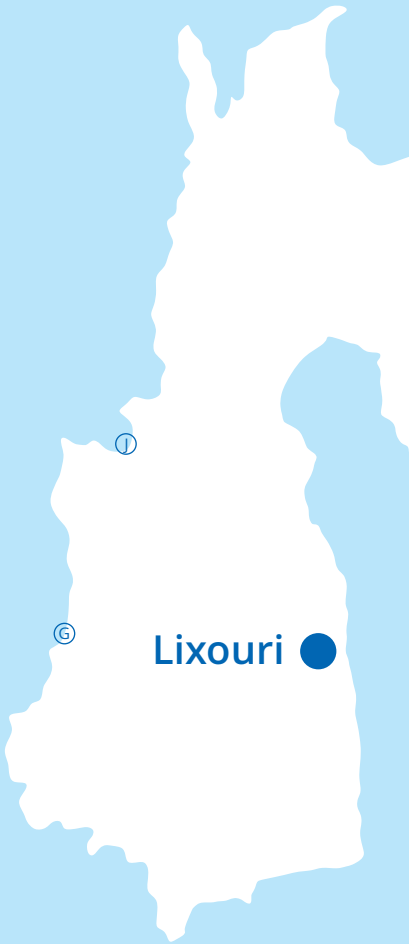


Agia Efimia
Sami
ARGOSTOLI
Lassi
Poros
Karavados
voronata
Skala
5 km

POBYTOVÉ OBLASTI



SKALA / POROS

Doba transferu z letiště cca 60–80 minut

1 Hotel Apostolata Island Resort & Spa ★★★★★ str. 472
2 Hotel Porto Skala ★★★★ str. 474
3 Hotel Big Village ★★★ str. 471



LIXOURI / LASSI

Doba transferu z letiště cca 15–80 minut

1 Funtazie klub Cephalonia Palace ★★★★ str. 464
2 Hotel Apollonion Asterias Resort & Spa ★★★★★ str. 463
3 Hotel Summery ★★★ str. 466
4 Hotel Lassi ★★★ str. 469
5 Hotel Mediterranee ★★★★ str. 467
6 Hotel White Rocks ★★★★ str. 468

SVORONATA / KARAVADOS

Doba transferu z letiště cca 15–80 minut

7 Hotel Karavados Beach ★★★ str. 470



Hotel Apollonion Asterias Resort & Spa ★★★★★

4,5
TripAdvisor 1 161 hodnotících

ŘECKO > KEFALONIE > LIXOURI

REZERVUJTE IHNED:

PLATINUM | WiFi ZDARMA | DO 12 LET

PROČ PRÁVĚ SEM?

- *Luxusní resort vhodný pro náročné klienty vyhledávající klidnou dovolenou*
- *300 metrů od známé rudě zbarvené pláže Xi*
- *Výběr z mnoha typů ubytování včetně pokojů se sdíleným bazénem*

Transfer z letiště: **cca 80 minut**
Pláž: **písečná cca 300 m od hotelu**
Lehátka a slunečníky na pláži: **za poplatek**
Dítě: **zcela zdarma**

POLOHA Luxusní komplex situovaný jen pár desítek metrů od pláže, cca 7 km od centra městečka Lixouri s mnoha obchody, restauracemi a bary. Letiště cca 50 km.
VYBAVENÍ Resort složený ze 2 částí: Apollonion otevřený v roce 2010 a Asterias otevřený v roce 2019. Komplex několika třípatrových budov v zahradě. Vstupní hala s recepcí, výtah (pouze v hlavní budově), hlavní restaurace, à la carte restaurace (řecká), bar, společenská místnost, obchod se suvenýry, kadeřnictví, umělecká galerie. V zahradě bazén s terasou na opalování, lehátky a slunečníky zdarma, osušky oproti kauci.
PLÁŽ Krásná písečná pláž s červeným pískem cca 300 metrů od hotelu. Lehátka a slunečníky za poplatek.
POPIS POKOJŮ DRXA: koupelna/WC (vysoušeč vlasů, župan a pantofle), individuální klimatizace, telefon, minibar za poplatek, trezor, TV/sat., balkon nebo terasa. **DRXB:** viz DRXA, set na přípravu kávy a čaje, budova Asterias. **FRXA:** viz DRXA, mezonet. **FRXB:** viz DRXB, prostornější, opticky oddělená ložnice. **SUMZ:** viz DRXA, mezonet, jacuzzi, vstup do sdíleného bazénu. **SUF:** viz DRXA, 2 oddělené ložnice. **JS:** viz DRXB, prostornější, výhled na moře.
MAXIMÁLNÍ OBSAZENOST POKOJŮ
Dvoulůžkový pokoj (DRXA, DRXB) 🙂 | 🙂🙂 | 🙂🙂
Rodinný pokoj (FRXA, FRXB) 🙂🙂 | 🙂🙂🙂 | 🙂🙂🙂
Suite (SUMZ) 🙂🙂🙂 | 🙂🙂🙂🙂 | 🙂🙂🙂🙂 | 🙂🙂🙂
Junior suite (JS) 🙂🙂 | 🙂🙂🙂 | 🙂🙂🙂
STRAVOVÁNÍ Snídaně a večeře formou bufetu.
SPORTOVNÍ NABÍDKA Zdarma: vstup do hotelové galerie, stolní tenis, fitness. **Za poplatek:** elektronické hry, biliár, tenisové kurty, vodní sporty.
ZÁBAVA Animační program, živá hudba, řecký večer, letní kino (závislé na počasí), galerie umění.
PRO DĚTI Dětská postýlka zdarma (na vyžádání), dětský bazén, hřiště, splash park.
PRO HANDICAPOVANÉ 5 pokojů přizpůsobených pro handicapované klienty.
OFICIÁLNÍ TŘÍDA ★★★★★
INTERNET Zdarma: WiFi na pokojích.
PLATEBNÍ KARTY VISA, EC/MC.
WEB www.apollonion-hotel.gr

WELLNESS & SPA

- *Za poplatek: široké výběr masáží, salon krásy*


Dvoulůžkový pokoj deluxe







Funtazie klub Cephalonia Palace ★★★★

3,5
TripAdvisor 547 hodnotících

REZERVUJTE IHNED:

U NÁS EXKLUZIVNĚ | WiFi ZDARMA | DO 13 LET

PROČ PRÁVĚ SEM?

- *Klidná lokalita*
- *Krásná písečná pláž s pozvolným vstupem do moře*

Transfer z letiště: **cca 80 minut**
Pláž: **písečná cca 100 m od hotelu**
Lehátka a slunečníky na pláži: **za poplatek**
Dítě: **zcela zdarma**

POLOHA Transfer z letiště: cca 30 minut (lodí z Argostoli do Lixouri), 50 minut (busem). V klidné vesničce Xi u krásné písečné pláže, 6 km od centra nejbližšího letoviska Lixouri s obchody, tavernami, promenádou, bary, lékárnou, bankomatem a nejbližším lékařem (možné spojení autobusem několikrát denně – zastávka před vchodem do hotelu), spojení s hlavním městem Argostoli několikrát denně lodí z přístavu v Lixouri, nemocnice v Argostoli, 46 km od letiště.
VYBAVENÍ 197 pokojů, vstupní hala s recepcí, hlavní restaurace, bar, bar u bazénu, restaurace à la carte u pláže za poplatek, místnost s TV, konferenční místnost, minimarket v hotelu i u pláže, bazén, dětské brouzdaliště, lehátka a slunečníky u bazénu zdarma, osušky oproti kauci (výměna každé 2 dny zdarma).
PLÁŽ Známá písečná pláž Xi s vyhlášeným červeným pískem a pozvolným vstupem do vody 100 m od hotelu. Lehátka a slunečníky za poplatek. Restaurace à la carte u pláže za poplatek.

POPIS POKOJŮ DR: koupelna/WC (vysoušeč vlasů), klimatizace, TV/sat., trezor, lednička, balkon nebo terasa, velikost pokoje 20 m². **DRSS:** viz DR, strana k moři. **FR:** viz DR, palanda pro děti, v přízemí, velikost pokoje 22 m².
MAXIMÁLNÍ OBSAZENOST POKOJŮ
Dvoulůžkový pokoj (DR, DRSS) 👤👤 | 👤👤
Rodinný pokoj (FR) 👤👤👤 | 👤👤👤
STRAVOVÁNÍ Viz program all inclusive.
SPORTOVNÍ NABÍDKA Zdarma: stolní tenis. **Za poplatek:** tenisový kurt, biliár, vodní sporty na pláži.
ZÁBAVA Animační program pro děti i dospělé.
PRO DĚTI Dětská postýlka zdarma (na vyžádání), miniklub, dětské brouzdaliště, dětské hřiště.
PRO HANDICAPOVANÉ K dispozici pokoje pro handicapované klienty (na vyžádání).
OFICIÁLNÍ TŘÍDA ★★★★
INTERNET Zdarma: WiFi v celém areálu hotelu.
PLATEBNÍ KARTY VISA, EC/MC, AMEX.
WEB www.cephaloniapalace.com.gr

ALL INCLUSIVE

- *Brzká snídaně (07.00–08.00 hod.)*
- *Snídaně formou bufetu (08.00–10.00 hod.)*
- *Oběd formou bufetu (12.30–14.00 hod.)*
- *Lehký snack (10.00–18.00 hod.)*
- *Večeře formou bufetu (19.00–21.30 hod.)*
- *Vybrané alkoholické a nealkoholické nápoje místní výroby (11.00–23.00 hod.)*

WELLNESS & SPA

- *Za poplatek: salon krásy, masáže*





Rodinný pokoj FR





Dvoulůžkový pokoj DR









Hotel Summery ★★★

4,5
TripAdvisor 392 hodnotících

REZERVUJTE IHNED:

WiFi ZDARMA | DO 11 LET

PROČ PRÁVĚ SEM?

- *Hotel přímo na pláži v pěší vzdálenosti centra města Lixouri*
- *Ubytování za výhodnou cenu*
- *Nedaleko známé rudé pláže Xi*

- Transfer z letiště: **cca 70 minut**
- Pláž: **písečná u hotelu**
- Lehátka a slunečníky na pláži: **zdarma**
- Dítě: **zcela zdarma**

INTERNET Zdarma: WiFi v areálu hotelu a na pokojích.
PLATEBNÍ KARTY VISA, EC/MC.
WEB www.hotelsummery.gr

POLOHA Hotel situovaný na okraji městečka Lixouri s mnoha obchody, restauracemi a bary. Centrum města cca 200 m, letiště cca 43 km.
VYBAVENÍ Vstupní hala s recepcí, směnárna, výtah, bar, zahrada s venkovním bazénem, lehátky a slunečníky zdarma.
PLÁŽ Hotel je oddělen od písečné pláže pouze zahradou. Lehátka a slunečníky na pláži zdarma.
POPIS POKOJŮ DR: koupelna/WC (vysoušeč vlasů), klimatizace, telefon, TV/sat., lednička, trezor, balkon nebo terasa. **DRSV:** viz DR, výhled na moře.
MAXIMÁLNÍ OBSAZENOST POKOJŮ
Dvoulůžkový pokoj (DR) | |
Dvoulůžkový pokoj (DRSV) | |
STRAVOVÁNÍ Snídaně formou bufetu.
ZÁBAVA Možnost zábavy v blízkém středisku Lixouri.
PRO DĚTI Dětské hřiště, dětská postýlka zdarma (na vyžádání).
OFICIÁLNÍ TŘÍDA ★★★









Hotel Mediterranee ★★★★

TripAdvisor 4,5 **TripAdvisor 1 107** hodnotících

REZERVUJTE IHNED:

WiFi ZDARMA | DO 12 LET

PROČ PRÁVĚ SEM?

- *Výborně situovaný hotel v blízkosti krásné pláže*
- *Příjemný hotel pro prožití ničím nerušené dovolené, vhodný pro klienty všech věkových kategorií*
- *Nádherné výhledy na Jónské moře*

Transfer z letiště: **cca 15 minut**
Pláž: **písečná u hotelu**
Lehátka a slunečníky na pláži: **za poplatek**
Dítě: **letenka zdarma**

POLOHA Hotel v jihozápadní části ostrova cca 2 km od hlavního město Argostoli a letiště. Centrum letoviska Lassi s nákupními a zábavními možnostmi cca 250 m od hotelu.
VYBAVENÍ 227 pokojů, vstupní hala s recepcí, směnárna, restaurace, 3 bary, minimarket, knihovna, obchodní a konferenční centrum, bazén. Lehátka a slunečníky u bazénu zdarma.
PLÁŽ Písečná pláž přímo u hotelu. Lehátka a slunečníky za poplatek.
POPIS POKOJŮ **DR:** koupelna/WC (vysoušeč vlasů, osušky na pláž), miniledničká, TV/sat., rádio, trezor za poplatek, individuální klimatizace, balkon nebo terasa. **DRSV:** viz DR, výhled na moře.
MAXIMÁLNÍ OBSAZENOST POKOJŮ
Dvoulůžkový pokoj (DR, DRSV)
STRAVOVÁNÍ Snídaně a večeře formou bufetu.

SPORTOVNÍ NABÍDKA **Za poplatek:** tenisový kurt, stolní tenis.
ZÁBAVA Občasné zábavné večery s živou řeckou hudbou.
PRO DĚTI Dětská postýlka zdarma (na vyžádání), dětský bazén.
OFICIÁLNÍ TŘÍDA ★★★★
INTERNET **Zdarma:** WiFi v celém areálu hotelu.
PLATEBNÍ KARTY VISA, EC/MC.
WEB www.mediterraneehotel.gr









Hotel White Rocks ★★★★

4,5
TripAdvisor 1 552 hodnotících

ŘECKO > KEFALONIE > LASSI

REZERVUJTE IHNED:

WiFi ZDARMA | DO 12 LET

PROČ PRÁVĚ SEM?

- *Výborně situovaný hotel s privátní pláží a v dostupnosti známé pláže Makris Gialos*
- *Klidná dovolená stranou rušných letovisek*
- *Vhodné pro náročnější klienty*

Transfer z letiště: **cca 15 minut**
Pláž: **písečná u hotelu**
Lehátka a slunečníky na pláži: **zdarma**
Dítě: **letenka zdarma**

POLOHA Hotel postavený na útesu přímo nad 3 písečnými místě uprostřed krásné přírody borovicového háje, cca 700 m od nákupních a zábavních možností letoviska Lassi a 3 km od hlavního města Argostoli.
VYBAVENÍ Hlavní budova a bungalovy, vstupní hala s recepcí, restaurace, à la carte restaurace, bar, obchod se suvenýry. Venku bazén, bar u bazénu, terasa na opalování s lehátky a slunečníky zdarma.
PLÁŽ Menší soukromá písečná pláž přímo pod hotelem (přístup po schodech). Lehátka a slunečníky zdarma. Písečná pláž Makris Gialos a Platis Gialos cca 10 minut chůze.
POPIS POKOJŮ BGSV: koupelna/WC (vysoušeč vlasů), minibar za poplatek, TV/sat., trezor, individuální klimatizace, balkon nebo terasa, výhled na moře. **DR:** viz BGSV, v hlavní budově, bez výhledu na moře.
MAXIMÁLNÍ OBSAZENOST POKOJŮ
Bungalov (BGSV)
Dvoulůžkový pokoj (DR)

STRAVOVÁNÍ Snídaně formou bufetu. Možnost dokoupení večeře na recepci hotelu.
ZVLÁŠTNOSTI Nedoporučujeme pro méně pohyblivé klienty – v areálu hotelu schody.
ZÁBAVA Občasné zábavné večery s živou řeckou hudbou.
OFICIÁLNÍ TŘÍDA ★★★★
INTERNET Zdarma: WiFi v lobby.
PLATEBNÍ KARTY VISA, EC/MC.
WEB www.whiterocks.gr

WELLNESS & SPA

- *Za poplatek: masáže*









Hotel Lassi ★★★

4,5
TripAdvisor 500 hodnotících

REZERVUJTE IHNED:

WiFi ZDARMA | DO 12 LET

PROČ PRÁVĚ SEM?

- *Ubytování v blízkosti hlavního města ostrova s mnoha atrakcemi*
- *Vhodné pro všechny věkové kategorie*
- *Příjemné prostředí a personál hotelu*
- *Nedaleko krásných pláží Makris Gialos a Platis Gialos*

Transfer z letiště: **cca 15 minut**
Pláž: **písečná cca 350 m od hotelu**
Lehátka a slunečníky na pláži: **za poplatek**
Dítě: **zcela zdarma**

POLOHA V klidném místě na okraji střediska Lassi a nedaleko hlavního města ostrova. Nejbližší supermarket cca 400 m, centrum města Argostoli cca 1,5 km. Letiště cca 7 km.
VYBAVENÍ Vstupní hala s recepcí, směnárna, výtah, místnost na podávání snídaní s barem, venkovní bazén s lehátky a slunečníky zdarma.
PLÁŽ Menší písečnooblázková pláž mezi skalisky cca 50 m (náročnější přístup), lehátka a slunečníky nejsou k dispozici. Větší písečná pláž cca 350 m, lehátka a slunečníky za poplatek.
POPIS POKOJŮ **DR:** koupelna/WC (vysoušeč vlasů), klimatizace za poplatek, telefon, TV, lednička, set na přípravu kávy a čaje, trezor za poplatek, balkon nebo terasa.
MAXIMÁLNÍ OBSAZENOST POKOJŮ
Dvoulůžkový pokoj (DR) 🧍🧍 | 🧍🧍🧒 | 🧍🧒
STRAVOVÁNÍ Snídaně formou bufetu.

ZÁBAVA Možnost zábavy v blízkém středisku Lassi nebo v hlavním městě Argostoli.
PRO DĚTI Dětská postýlka zdarma (na vyžádání).
OFICIÁLNÍ TŘÍDA ★★★
INTERNET **Za poplatek:** WiFi v hlavních prostorách hotelu a na pokojích.
PLATEBNÍ KARTY VISA, EC/MC.
WEB www.lassihotel.gr









Hotel Karavados Beach ★★★

TripAdvisor 322 hodnotících 4,0

REZERVUJTE IHNED:

WiFi ZDARMA | DO 14 LET

PROČ PRÁVĚ SEM?

- *Hotel v klidné oblasti s krásným výhledem na moře*
- *Příjemný personál*
- *Nedaleko hlavního města Argostoli*
- *Doporučujeme pro méně náročné klienty*

Transfer z letiště: **cca 20 minut**
Pláž: **skalnatá cca 500 m od hotelu**
Lehátka a slunečníky na pláži: **nejsou**
Dítě: **zcela zdarma**

POLOHA V klidné lokalitě stranou rušných středisek. Nejbližší nákupní možnosti cca 1,5 km. Hlavní město Argostoli cca 12 km (2× týdně doprava hotelovým autobusem zdarma).
VYBAVENÍ 77 pokojů, vstupní hala s recepcí, směnárna, restaurace s barem, venkovní bazén s lehátky a slunečníky zdarma.
PLÁŽ Menší pláž (část skalnatá, část písečná) cca 500 m od hotelu. Písečná pláž cca 1,5 km. Lehátka a slunečníky nejsou k dispozici.
POPIS POKOJŮ **DRSS:** koupelna/WC (vysoušeč vlasů), klimatizace za poplatek, telefon, TV/sat., trezor za poplatek, lednička, balkon nebo terasa. **DRSV:** viz DRSS, výhled na moře.
MAXIMÁLNÍ OBSAZENOST POKOJŮ
Dvoulůžkový pokoj (DRSS, DRSV) 🧍🧍 | 🧍🧍🧒 | 🧍🧒
STRAVOVÁNÍ Snídaně formou bufetu. Možnost dokoupení večeře formou bufetu nebo plné penze (oběd formou bufetu).

ZÁBAVA Možnost zábavy v blízkém středisku Lassi nebo v hlavním městě Argostoli.
PRO DĚTI Dětské hřiště, dětská postýlka zdarma (na vyžádání).
OFICIÁLNÍ TŘÍDA ★★★
INTERNET **Zdarma:** WiFi v hlavních prostorách hotelu.
PLATEBNÍ KARTY VISA, EC/MC.
WEB www.kbhotel.gr









Hotel Big Village ★★★

4,0
TripAdvisor 118 hodnotících

ŘECKO > KEFALONIA > **SKALA**

REZERVUJTE IHNED:

NOVINKA | WiFi ZDARMA | DO 14 LET

PROČ PRÁVĚ SEM?

- *Dovolená v blízkosti centra letoviska Skala*
- *V dosahu vyhlášené krásné pláže*
- *Pro nenáročné klienty*

Transfer z letiště: **cca 60 minut**
Pláž: **písečnooblázková cca 150 m od hotelu**
Lehátka a slunečníky na pláži: **za poplatek**
Dítě: **pobyt zdarma**

POLOHA V blízkosti centra oblíbeného letoviska Skala s nákupními a zábavními možnostmi. Nedaleko hotelu se nacházejí obchody, restaurace a bary. Cca 37 km od letiště a hlavního města Argostoli.
VYBAVENÍ Vstupní hala s recepcí, restaurace, bazén, bar u bazénu, lehátka a slunečníky zdarma, jacuzzi, zahrada s terasou.
PLÁŽ Dlouhá písečnooblázková pláž cca 150 m od hotelu. Lehátka a slunečníky za poplatek.
POPIS POKOJŮ **DR:** koupelna/WC (vysoušeč vlasů), klimatizace za poplatek, trezor, lednička, TV/sat., telefon, balkon nebo terasa. **TR:** viz DR, prostornější. **FR:** viz DR, mezonet.
MAXIMÁLNÍ OBSAZENOST POKOJŮ
Dvoulůžkový pokoj (DR) 👤👤 | 👤👤🧒
Třílůžkový pokoj (TR) 👤👤👤 | 👤👤🧒
Rodinný pokoj (FR) 👤👤👤👤 | 👤👤👤🧒 | 👤👤🧒🧒
STRAVOVÁNÍ Snídaně formou bufetu.
SPORTOVNÍ NABÍDKA **Za poplatek:** vodní sporty na pláži.
ZÁBAVA Možnosti zábavy v centru letoviska Skala.

PRO DĚTI Dětské hřiště, dětská postýlka zdarma (na vyžádání).
OFICIÁLNÍ TŘÍDA ★★★
INTERNET **Zdarma:** WiFi na veřejných místech.
WEB www.bigvillage.gr









Hotel Apostolata Island Resort & Spa ★★★★★

TripAdvisor 4,0
TripAdvisor 1 103 hodnotících

REZERVUJTE IHNED:

PLATINIUM | WiFi ZDARMA | DO 12 LET

PROČ PRÁVĚ SEM?

- *Resort vhodný pro náročnější klienty vyhledávající klidnou dovolenou*
- *Kvalitní wellness zázemí součástí hotelu*
- *Areál s překrásným výhledem na moře*

Transfer z letiště: **cca 70 minut**
Pláž: **přírodní (molo) u hotelu**
Lehátka a slunečníky na pláži: **zdarma**
Dítě: **zcela zdarma**

POLOHA Komplex několika budov ve svahu s krásným výhledem na moře leží na jihovýchodním pobřeží ostrova. Vesnice Skala s příjemnou řeckou atmosférou a s možností nákupů, posezení i noční zábavy cca 4 km od hotelu. Autobusová zastávka přímo před hotelem. Hlavní město ostrova Argostoli a letiště cca 47 km.
VYBAVENÍ Celkem 166 pokojů, vstupní hala s recepcí, směnárna, společenská a konferenční místnost, hlavní restaurace s venkovní terasou, bary, 2 à la carte restaurace, venkovní bazén s mořskou vodou a terasou na slunění, lehátka se slunečníky u bazénu zdarma, osušky oproti vratné kauci.
PLÁŽ Přímo pod hotelem možnost slunění na několika plošinách s přístupem do moře po schůdcích. Lehátka, slunečníky a osušky zdarma. Hotel také pořádá několikrát denně transfer zdarma na krásnou písečnou pláž do 4 km vzdáleného střediska Skala.
POPIS POKOJŮ DR: koupelna/WC (vysoušeč vlasů), individuální klimatizace, telefon, TV/sat., minibar, trezor za poplatek, balkon nebo terasa. **DRSV:** viz DR, výhled na moře. **DRSVS:** viz DRSV, prostornější. **DRSSSP:** viz DRSVS, sdílený baén, boční výhled na moře. **FR:** viz DR, opticky oddělená místnost.
MAXIMÁLNÍ OBSAZENOST POKOJŮ
Dvoulůžkový pokoj (DR, DRSV) 👤👤
Dvoulůžkový pokoj (DRSVS, DRSSSP) 👤👤👶
Rodinný pokoj (FR) 👤👤👶 | 👤👤👶👶
STRAVOVÁNÍ Snídaně a večeře formou bufetu. Možnost dokoupení programu all inclusive.
ZÁBAVA Hotel pořádá několikrát týdně večerní animační program. Možnost zábavy také v nedalekém středisku Skala.
PRO DĚTI Dětský bazén s mořskou vodou, miniklub (4–12 let), dětské hřiště, animační program.
OFICIÁLNÍ TŘÍDA ★★★★★
INTERNET Zdarma: WiFi v lobby a na pokojích.
PLATEBNÍ KARTY VISA, EC/MC, Diners Club.
WEB www.apostolata.gr

WELLNESS & SPA

- ***Zdarma:*** *vnitřní bazén, sauna, pára, fitness*
- ***Za poplatek:*** *široký výběr masáží a relaxačních procedur*

ALL INCLUSIVE

- *Snídaně, oběd a večeře formou bufetu*
- *Pozdní snídaně*
- *Odpolední snack, káva, čaj a zákusky*
- *Vybrané alkoholické a nealkoholické nápoje místní výroby (10.00–01.00 hod.)*











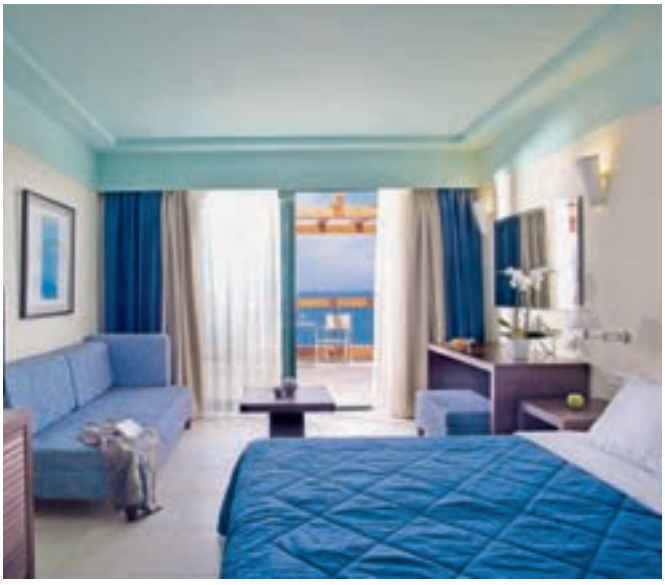







Hotel Porto Skala ★★★★

TripAdvisor 4,0
TripAdvisor 336 hodnotících

REZERVUJTE IHNED:

WiFi ZDARMA | DO 12 LET

PROČ PRÁVĚ SEM?

- *Příjemný komplex jednopodlažních vilek ve vzrostlé zahradě v mírném kopci nad mořem*
- *Klidná dovolená a krásné koupání*
- *Romantický výhled na moře z terasy na slunění a hotelové restaurace*
- *Kvalitní ubytování za výhodnou cenu*

Transfer z letiště: **cca 70 minut**
Pláž: **oblázková cca 40 m od hotelu**
Lehátka a slunečníky na pláži: **za poplatek**
Dítě: **zcela zdarma**

POLOHA Jednopodlažní vilky postavené v mírném kopci nad mořem. Letovisko Skala s obchody, tavernami, kavárnami a bary cca 3 km, hlavní město ostrova Argostoli a letiště cca 50 km. Zastávka autobusu u hotelu.
VYBAVENÍ 74 vkusně zařízených pokojů v klasickém řeckém stylu ve vilkách v zahradě. Vstupní hala s recepcí, směnárna, menší obchodní arkáda, společenská a konferenční místnost, herna, hlavní restaurace s venkovní terasou, bary, venkovní bazén s terasou na slunění, lehátka se slunečníky u bazénu zdarma.
PLÁŽ Dvě menší oblázkové pláže cca 40 m pod hotelem, oddělené komunikací. Vstup na pláž částečně po dřevěné stezce. Pláže vhodné pro šnorchlování. Nejbližší písečná pláž je vzdálena cca 1,5 km. Pravidelná autobusová doprava do střediska Skala zdarma.

POPIS POKOJŮ DR: koupelna/WC (vysoušeč vlasů), individuální klimatizace, telefon, TV/sat., minibar, trezor, balkon nebo terasa.
MAXIMÁLNÍ OBSAZENOST POKOJŮ
Dvoulůžkový pokoj (DR) 🛏🛏 | 🛏🛏🛏
STRAVOVÁNÍ Snídaně a večeře formou bufetu. Možnost dokoupení programu all inclusive.
SPORTOVNÍ NABÍDKA Zdarma: stolní tenis, minigolf, fitness.
ZVLÁŠTNOSTI Hotel aktivně podporuje ochranu životního prostředí. Použity jsou především přírodní materiály a útočiště zde našly i želvy a vlaštovky.
ZÁBAVA Možnost zábavy v nedalekém centru vesnice Skala. Doprava zdarma několikrát denně hotelovým minibusem. Hotel pořádá promítání filmů ve vlastním minikině.
PRO DĚTI Dětské hřiště a brouzdaliště. Dětská postýlka zdarma (na vyžádání).
OFICIÁLNÍ TŘÍDA ★★★★
INTERNET Zdarma: WiFi v lobby, v baru u bazénu a na pokojích.
PLATEBNÍ KARTY VISA, EC/MC.
WEB www.portoskala.com

ALL INCLUSIVE

- *Snídaně a večeře formou bufetu*
- *Oběd formou výběru z menu nebo bufetu*
- *Odpolední snack, zmrzlina, káva a čaj*
- *Vybrané alkoholické a nealkoholické nápoje místní výroby (11.30–23.00 hod.)*

















OSTROV PAŠERÁCKÉ PLÁŽE A ŽELV

ZAKYNTHOS



Zakynthos, nejjižněji položený ostrov v Jónském moři, charakterizuje tyrkysové moře, bujná zeleň a dlouhé písečné pláže. Dovolená na Zakynthosu je vhodná pro všechny věkové katagorie, ostrov nabízí opravdu vše – klidná i rušná letoviska, dlouhé písečné pláže, i menší romantické zátoky. Rodiny ocení přítomnost vodního parku a mladí zase rušná letoviska nabízející noční vyžití. Symbolem ostrova se stala mořská želva Caretta caretta, která na zdejších vybraných plážích klade svá vajíčka. Z tohoto důvodu je na ostrově omezen noční provoz letiště. Žádný návštěvník Zakynthosu by neměl vynechat návštěvu nejfotografovanější pláže Navagio s notoricky známým vrakem, která je považována za jednu z nejkrásnějších v Evropě.



Průměrné nejvyšší teploty v průběhu roku

Měsíc v roce	V	VI	VII	VIII	IX	X
denní teplota vzduchu (°C)	24	27	30	30	28	24
teplota vody (°C)	19	21	24	24	24	23

ZA POZNÁNÍM
ZAKYNTHOS



Ⓐ PLÁŽ NAVAGIO

Nejfotografovanější pláž Jónských ostrovů s vrakem pašerácké lodi, která zde ztroskotala v roce 1983, je symbolem ostrova. Na pláž se dostanete jedině po moři, nicméně pohledem na ní se můžete kochat i z vrcholků 180 m vysokých, mohutných skal, které pláž obklopují.



Ⓑ LOKÁLNÍ PRODUKTY

Ve vesničkách po celém ostrově se můžete setkat s místními produkty a dovézt si tak domů vynikající olivový olej, místní víno Krasí, tymiánový med či netradiční suvenýr v podobě zakynthské cibule, která je charakteristická svou velikostí a sladkou chutí.



Ⓒ ZAKYNTHOS – MĚSTO

Hlavní město ostrova nabízí posezení na náměstí v některé z mnoha kaváren, taveren či barů i nákupní třídu. Doporučujeme navštívit také kostel sv. Dionýsia a Byzantské či Solomosovo muzeum.



Ⓓ ŘECKÁ KUCHYNĚ

Řecká kuchyně patří k nejvyhlášenějším na světě a nejlépe se o tom přesvědčíte v jedné z mnoha taveren, které na ostrově jsou. Typickým pokrmem ostrova je plněný králík, nicméně na jídelních lístcích naleznete vše od oblíbeného řeckého salátu přes gyros až po vyhlášenou řeckou kávu.



Ⓔ XIGIA

Malá oblázková pláž, která je známá i sirnými prameny. Kromě charakteristického zápachu ovlivňují sirné prameny i barvu vody, která je místy až bílá. Vzhledem k vysokému obsahu síry je koupání zde vhodné i ze zdravotních důvodů.

RODINNÁ DOVOLENÁ

ZAKYNTHOS



Ⓕ RODINNÁ DOVOLENÁ

Ostrov Zakynthos je jako stvořený pro ideální rodinnou dovolenou. Oceníte krátké vzdálenosti do letovisek i širokou nabídku hotelů poskytujících veškeré typy stravování, od apartmánů s kuchyňkou po oblíbené hotely s all inclusive a funtazijní klubový hotel s českými animátory, kteří zajistí profesionální péči vašim dětem. Těšit se můžete také na dlouhé písečné pláže s pozvolným vstupem do moře.



(G) ZANTE WATER VILLAGE

Vodní park o rozloze 40 000 m², nacházející se ve vesničce Sarakindo, svým návštěvníkům nabízí nekonečné množství vodních atrakcí a potěší i adrenalinové nadšence. Naleznete zde kromě atrakcí a skluzavek pro ty nejmenší také skluzavku s volným pádem, vysokorychlostní tobogan, línou řeku nebo třeba unikátní atrakci navrženou tvůrci Universal Studios a Disney Parks – Boomer Bowl.



(H) ASKOS STONE PARK

Přírodní park na severu ostrova je skvělým místem pro rodinné výlety. Naleznete zde více než 170 000 druhů různých rostlin, stromů a keřů a také mnoho zvířat, která zde žijí volně a můžete je sledovat v jejich přirozeném prostředí, např. kočky, psy, daňky, ovce, kozy, pávy, poníky, krocany, želvy, mývaly, slípky či prasata.



(I) GERAKAS

Krásná písečná pláž s pozvolným vstupem do vody, kde kladou želvy Caretta caretta svá vejce. Další dlouhé písečné pláže, které ocení především rodiny s dětmi, naleznete v letoviscích Laganas, Kalamaki, Alykes a Tsilivi.



(J) CARETTA CARETTA

Jednou z největších atrakcí ostrova jsou želvy Caretta caretta, které na vybraných plážích kladou svá vejce. K vidění jsou u pláží Laganas, Kalamaki, Gerakas nebo na želvím ostrově Marathonisi, kam se pořádají lodní výlety.

S PARTOU
ZAKYNTHOS



INSTAFRIENDLY ZANTE

Oživte svůj instagram a sdílejte přírodní krásy Zante! Na ostrově se nachází stovky míst, která stojí za fotku, ať už se jedná o nádherné pláže, vyhlídky na nekonečné azurové moře, či svěží zeleň v místních horách.



Ⓛ ČTYŘKOLKY

Kombinaci veškerých výhod motocyklu a auta vám nabízí tento na ostrově hojně využívaný dopravní prostředek. Půjčte si čtyřkolky, nasaďte helmya a vyrazte poznávat ostrov netradiční cestou. Půjčovny se nacházejí v každém letovisku.



Ⓜ VODNÍ SPORTY

Největší výběr vodních sportů nabízí pláže v letovisku Vassilikos. Na oblíbených plážích Banana Beach či Agios Nikolaos jsou k dispozici plážové bary s hlasitou hudbou, spousta lehátek, slunečníků a také nespočet příležitostí pro vodní sporty.



Ⓝ LAGANAS

Kromě hlavní třídy, která je vyhlášená svým nočním životem, se v letovisku nachází 10 km dlouhá písečná pláž lemovaná tavernami a bary. Nalezneme zde obchody, kavárny, taverny i vyhlášený plážový klub s bazénem.



Ⓞ NOČNÍ ŽIVOT

Laganas je „srdcem" zábavy a nočního života na ostrově. Laganaská „bar street" se probouzí hlavně v noci, kdy ji bary, kluby, taverny a spousty mladých lidí nejen z Evropy promění v jednu velkou diskotéku. Místní kluby zde pořádají i tematické noci, proto můžete navštívit např. white party, pěnovou party či party plnou barev.

ZA ROMANTIKOU

ZAKYNTHOS



Ⓟ OSTRŮVEK CAMEO

Veřejně přístupný ostrůvek ležící v Laganaském zálivu u přístavu Agios Sostis. Ostrůvek je s pevninou spojen dřevěným mostem a svým návštěvníkům nabízí soukromou pláž, osvěžení v místním baru a nádherné výhledy na ostrov Marathonisi.



Q KERI – ZÁPAD SLUNCE

Keri, hezká vesnička nad stejnojmenným mysem s majákem na západě ostrova, je oblíbeným místem pro sledování západu slunce. Vyrazit můžete na některý z lodních výletů a sledovat tak dechberoucí scenérie přímo z moře, nebo se vypravit na vrcholek útesů.



R VYHLÍDKA BOCHALI

Kopec Bochali se stejnojmennou vesnicí je součástí pohoří Vrachionas. Z Bochali je překrásný výhled na hlavní město Zante a celou zátoku. Výhledem se můžete kochat v jedné z kaváren, které se na vyhlídce nacházejí.



S MODRÉ JESKYNĚ

Jeskyně na severu ostrova, které ve vápencových skalách vznikly převážně vlivem eroze, jsou dostupné pouze loďkou. Nádherná modrá barva vody v jeskyních je způsobena světlými vápencovitými skalami a slunečními paprsky, které pronikají pod průzračně čistou vodu.



T PORTO VROMI

Odlehlá romantická zátoka s oblázkovou pláží se nacházejí na severozápadě ostrova. V okolí pláže jsou zelení porostlá skaliska a součástí je také menší přístav, ze kterého je možné lodičkou vyrazit k Modrým jeskyním či k pláži Navagio.

ZAKYNTHOS



POZNÁNÍ

Ⓐ *Pláž Navagio*
Ⓑ *Lokální produkty*
Ⓒ *Zakynthos – město*
Ⓓ *Řecká kuchyně*
Ⓔ *Xigia*



ROMANTIKA

Ⓟ *Ostrůvek Cameo*
Ⓠ *Keri – západ slunce*
Ⓡ *Vyhlídka Bochali*
Ⓢ *Modré jeskyně*
Ⓣ *Porto Vromi*



RODINNÁ DOVOLENÁ

Ⓕ *Rodinná dovolená*
Ⓖ *Zante Water Village*
Ⓗ *Askos Stone Park*
Ⓘ *Gerakas*
Ⓙ *Caretta caretta*



S PARTOU

Ⓚ *Instafriendly Zante*
Ⓛ *Čtyřkolky*
Ⓜ *Vodní sporty*
Ⓝ *Laganas*
Ⓞ *Noční život*


Amoudi
Tragaki
Tsilivi
ZAKYNTHOS
Argassi
Kalamaki
Vassilikos
Laganas
Agios Sostis
Porto Koukla
PELOUZO
MARATHONISI
30 km

POBYTOVÉ OBLASTI



LAGANAS

Doba transferu z letiště cca 20–40 minut

1 Funtazie klub Louis Zante Beach ★★★★ str. 492
2 Hotel Astir Palace ★★★★ str. 499
3 Hotel Astir Beach ★★★★ str. 499
4 Hotel Zante Park Resort & Spa ★★★★ str. 495
5 Hotel Garden Palace ★★★★ str. 497
6 Hotel Mediterranean Beach Resort ★★★★★ str. 494
7 Hotel Galaxy ★★★★ str. 490
8 Hotel Gardelli ★★★★ str. 491
9 Hotel Majestic ★★★★ str. 498
10 Aparthotel Denise Beach ★★★★ str. 496
11 Hotel Exotica ★★★★ str. 513
12 Hotel Village Inn ★★★ str. 513



KALAMAKI

Doba transferu z letiště cca 15 minut

1 Hotel Klelia Beach & Spa ★★★★ str. 500



VASSILIKOS

Doba transferu z letiště cca 20–60 minut

1 Hotel The Bay ★★★★★ str. 501
2 Hotel Arion Resort ★★★★ str. 503
3 Hotel Arion Green Riviera ★★★★ str. 502

ARGASSI

Doba transferu z letiště cca 20–60 minut

4 Aparthotel Admiral Argassi ★★★ str. 513
5 Hotel Diana Palace ★★★★ str. 513

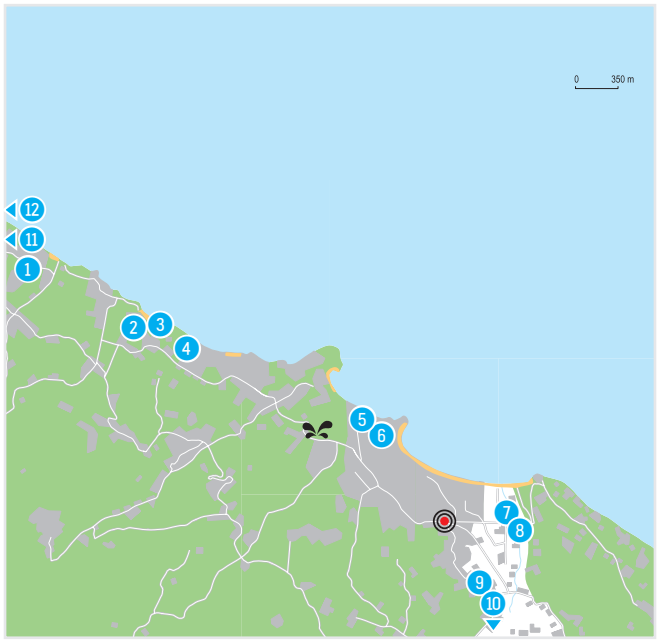

TSILIVI / PLANOS / TRAGAKI / AMOUDIA

Doba transferu z letiště cca 30 minut

1 Hotel Tsamis Zante ★★★★ str. 510
2 Hotel Atlantica Eleon Grand Resort & Spa ★★★★★ str. 508
3 Hotel Lesante Blu Exclusive Beach Resort ★★★★★ str. 504
4 Hotel Sentido Louis Plagos Beach ★★★★ str. 509
5 Hotel TUI Sensimar Caravel Zante ★★★★★ str. 505
6 Hotel Admiral Tsilivi ★★★★ str. 507
7 Hotel Lesante & Spa ★★★★★ str. 506
8 Hotel Daisy ★★ str. 512
9 Hotel Zante Maris Suites ★★★★★ str. 512
10 Hotel Olea All Suites ★★★★★ str. 512
11 Aparthotel Amoudi ★★★ str. 511
12 Hotel Koukounaria ★★★★ str. 512



Hotel Galaxy ★★★★

TripAdvisor 4,0
TripAdvisor 424 hodnotících

REZERVUJTE IHNED:

U NÁS EXKLUZIVNĚ | WiFi ZDARMA | DO 12 LET

PROČ PRÁVĚ SEM?

- *Výhodná poloha umožňující kombinaci dovolené na pláži a zábavy v nedalekém centru*
- *Oblíbený hotel, který uspokojí i náročnější klienty*
- *Přímo u dlouhé písečné pláže*

Transfer z letiště: **cca 15 minut**
Pláž: **písečná u hotelu**
Lehátka a slunečníky na pláži: **za poplatek**
Dítě: **zcela zdarma**

POLOHA Přímo u pláže v klidnější části střediska Laganas. Živé centrum s mnoha obchody, restauracemi, bary a tradičními tavernami cca 500 m. Možnost drobných nákupů v blízkosti hotelu. Hlavní město Zakynthos cca 7 km (pravidelné autobusové spojení).
VYBAVENÍ Hlavní budova a 3 vedlejší třípatrové budovy, celkem 125 pokojů. Recepce, lobby, výtah, místnost s TV, klimatizovaná hlavní restaurace, 2 bary (střešní bar a lobby bar). Ve venkovním areálu sladkovodní bazén, dětský bazén a bar u bazénu. Lehátka a slunečníky u bazénu zdarma.
PLÁŽ Dlouhá písečná pláž s pozvolným vstupem do moře, lehátka a slunečníky za poplatek.
POPIS POKOJŮ **DR/DRP:** koupelna/WC (vysoušeč vlasů), individuální klimatizace, TV/sat., telefon, trezor za poplatek, minilednička, balkon nebo terasa, velikost pokoje 15–20 m², přistýlka může být formou palandy. **DRS:** viz DR, renovované. **DRSVS:** viz DRS, výhled na moře. **DRE:** viz DRS, prostornější. **SUS:** viz DRS, oddělená obývací část, velikost pokoje 44–48 m².

MAXIMÁLNÍ OBSAZENOST POKOJŮ
Dvoulůžkový pokoj (DR, DRP) 3 | 2+1
Dvoulůžkový pokoj (DRS, DRSVS, DRE) 2 | 1+1
Suite (SUS) 4 | 3+1 | 2+1
STRAVOVÁNÍ Snídaně a večeře formou bohatého bufetu, možnost dokoupení programu all inclusive.
SPORTOVNÍ NABÍDKA **Zdarma:** malé fitness, stolní tenis, plážový volejbal. **Za poplatek:** biliár, vodní sporty na pláži, jízda na koni.
ZVLÁŠTNOSTI Z důvodu ochrany želv Caretta caretta jsou zakázány motorizované vodní sporty na pláži. Na místě vybírána vratná kauce 50 €/pokoj.
ZÁBAVA Denní i večerní animační programy a další možnosti zábavy v centru Laganas.
PRO DĚTI Brouzdaliště, dětské hřiště, klouzačka v bazénu, hlídání dětí za poplatek (na vyžádání), dětská postýlka zdarma (na vyžádání).
OFICIÁLNÍ TŘÍDA De Luxe (★★★★★)
INTERNET **Zdarma:** WiFi ve veřejných prostorách hotelu a na pokojích.
PLATEBNÍ KARTY VISA, EC/MC.
WEB www.zhg.gr/index.php

ALL INCLUSIVE

- *Snídaně, obědy a večeře formou bufetu*
- *Lehký snack (11.00–18.00 hod.)*
- *Zmrzlina pro děti (11.00–18.00 hod.)*
- *Odpolední káva/čaj a zákusky (16.00–18.00 hod.)*
- *Vybrané nealkoholické a alkoholické nápoje místní výroby, vybrané koktejly, káva, čaj (10.00–23.00 hod.)*









Hotel Gardelli ★★★★

3,5
TripAdvisor 136 hodnotících

ŘECKO > ZAKYNTHOS > **LAGANAS**

REZERVUJTE IHNED:

NOVINKA | U NÁS EXKLUZIVNĚ | WiFi ZDARMA | DO 12 LET

PROČ PRÁVĚ SEM?

- *Výhodná poloha umožňující kombinaci dovolené na pláži a zábavy v nedalekém centru*
- *Přímo u dlouhé písečné pláže*

- Transfer z letiště: **cca 15 minut**
- Pláž: **písečná u hotelu**
- Lehátka a slunečníky na pláži: **zdarma**
- Dítě: **pobyt zdarma**

POLOHA Přímo u pláže v klidnější části letoviska Laganas. Živé centrum s mnoha obchody, restauracemi, bary a tradičními tavernami cca 500 m. Možnost drobných nákupů v blízkosti hotelu. Hlavní město Zakynthos cca 7 km (pravidelné autobusové spojení).
VYBAVENÍ 2 budovy oddělené uličkou vedoucí k pláži, 74 pokojů, vstupní hala s recepcí, 2 výtahy, restaurace, bar. Venku 2 bazény, bar u bazénu, terasa s lehátky a slunečníky zdarma.
PLÁŽ 9 km dlouhá písečná pláž s pozvolným vstupem do moře před hotelem. Lehátka a slunečníky na pláži zdarma (na vyhrazeném úseku).
POPIS POKOJŮ **DR:** koupelna/WC (vysoušeč vlasů), klimatizace za poplatek, trezor, minilednička, telefon, balkon nebo terasa. **DRS:** viz DR, prostornější. **FR:** viz DR, 2 oddělené místnosti.
MAXIMÁLNÍ OBSAZENOST POKOJŮ
Dvoulůžkový pokoj (DR, DRS) 🧍🧍 | 🧍🧍🧒 | 🧍🧒
Rodinný pokoj (FR) 🧍🧍🧍🧍 | 🧍🧍🧍🧒 | 🧍🧍🧒🧒
STRAVOVÁNÍ Viz program all inclusive.

SPORTOVNÍ NABÍDKA **Zdarma:** fitness, stolní tenis. **Za poplatek:** nemotorizované vodní sporty na pláži.
ZÁBAVA Denní i večerní animační programy. Noční vyžití a další možnosti zábavy v centru Laganas.
PRO DĚTI Dětská postýlka zdarma (na vyžádání).
OFICIÁLNÍ TŘÍDA ★★★★
INTERNET: **Zdarma:** WiFi na veřejných místech.
PLATEBNÍ KARTY VISA, EC/MC.

ALL INCLUSIVE

- *Snídaně, oběd a večeře formou bufetu*
- *Lehký snack během dne*
- *Nealkoholické a místní alkoholické nápoje (10.00–23.00 hod.)*









Funtazie klub Louis Zante Beach ★★★★

4,5
TripAdvisor 2 230 hodnotících

ŘECKO > ZAKYNTHOS > **LAGANAS**

REZERVUJTE IHNED:

U NÁS EXKLUZIVNĚ | WiFi ZDARMA | DO 14 LET

PROČ PRÁVĚ SEM?

- *Atraktivní poloha přímo u jedné z nejkrásnějších pláží na ostrově*
- *Krátký transfer z letiště*
- *Kvalitní program all inclusive*

Transfer z letiště: **cca 15 minut**
Pláž: **písečná u hotelu**
Lehátka a slunečníky na pláži: **za poplatek**
Dítě: **zcela zdarma**

POLOHA V zeleni na okraji letoviska Laganas. Rušné středisko Laganas s mnoha obchody, restauracemi a bary cca 2 km. Hlavní třída s možností drobných nákupů cca 500 m. Hlavní město Zakynthos cca 8 km. Aquapark Zante Water Village 30 minut jízdy autem od hotelu. Lékárna k dispozici v letovisku Laganas, nemocnice v hlavním městě (cca 15 km).

VYBAVENÍ 268 pokojů, hlavní budova a několik vedlejších budov rozmístěných v udržované zahradě. Vstupní hala s recepcí, restaurace, restaurace à la carte, bar, obchod se suvenýry/supermarket a kadeřnictví. V rozlehlé zahradě bazén, dětské brouzdaliště, bar u bazénu, terasa s lehátky a slunečníky zdarma, osušky oproti kauci, dětské hřiště ve formě pirátské lodi s různými atrakcemi.

PLÁŽ Dlouhá písečná pláž s pozvolným vstupem do moře přímo u hotelu. Bar na pláži (možnost lehkých obědů), lehátka a slunečníky za poplatek. Oblast je známá jako hnízdiště mořských želv Caretta caretta. Z tohoto důvodu je zákaz motorizovaných vodních sportů na pláži.

POPIS POKOJŮ DR: koupelna/WC (vysoušeč vlasů), klimatizace, telefon, TV/sat., trezor za poplatek, balkon nebo terasa, velikost pokoje 21 m². **DRP:** viz DR, mohou být situovány v méně příznivé poloze, velikost pokoje 21 m². **DRSV:** viz DR, výhled na moře, velikost pokoje 21 m². **DRRSV:** viz DRSV, vyklápěcí palanda, hlavní budova, velikost pokoje 24 m². **FR:** viz DR, opticky oddělená ložnice a obývací část, vedlejší budovy, velikost pokoje 28 m². **FRSV:** viz DRSV, opticky oddělená ložnice a obývací část, vedlejší budovy. Výhled na moře může být omezen bujnou vegetací hotelové zahrady. Velikost pokoje 28 m². Dětská postýlka zdarma (na vyžádání).

MAXIMÁLNÍ OBSAZENOST POKOJŮ
Dvoulůžkový pokoj (DR, DRP, DRSV) 🧍🧍 | 🧍🧍
Dvoulůžkový pokoj (DRRSV) 🧍🧍🧒 | 🧍🧍🧒🧒
Rodinný pokoj (FR, FRSV) 🧍🧍🧒 | 🧍🧍🧒🧒

STRAVOVÁNÍ Viz program all inclusive. U večeře požadováno formální oblečení.

SPORTOVNÍ NABÍDKA Zdarma: stolní tenis, fitness, plážový volejbal, aerobik.
Za poplatek: 2 tenisové kurty, biliár, vodní sporty na pláži (šlapadla, windsurfing, kánoe).

PRO DĚTI Dětská postýlka zdarma, dětská stolička v hlavní restauraci, dětské brouzdaliště.

OFICIÁLNÍ TŘÍDA ★★★★

INTERNET Zdarma: WiFi ve společných prostorách a na pokojích.
Za poplatek: internetový koutek.

PLATEBNÍ KARTY VISA, EC/MC.

WEB www.louishotels.com

ALL INCLUSIVE

- *Snídaně formou bufetu (07.00–10.00 hod.)*
- *Oběd formou bufetu (13.00–15.00 hod.)*
- *Večeře formou bufetu (18.30–21.30 hod.)*
- *Restaurace Meze by Elliniko (19.00–22.00 hod.)*
- *Lehký snack (10.00–18.00 hod.)*
- *Lehký večerní snack a zákusek (22.00–24.00 hod.)*
- *Vybrané alkoholické a nealkoholické nápoje místní výroby (10.00–24.00 hod.)*
- *Bar na pláži (10.00–18.00 hod.)*





Rodinný pokoj s výhledem na moře FRSV











Hotel Mediterranean Beach Resort ★★★★★

4,0
TripAdvisor 442 hodnotících

REZERVUJTE IHNED:

WiFi ZDARMA | DO 12 LET

PROČ PRÁVĚ SEM?

- *Oblíbený hotel, který uspokojí i náročnějšího klienta*
- *Výhodná poloha umožňující kombinaci dovolené na pláži a zábavy v nedalekém centru*
- *Rodiny s dětmi ocení možnost prostorných rodinných pokojů*

- Transfer z letiště: **cca 20 minut**
- Pláž: **písečná u hotelu**
- Lehátka a slunečníky na pláži: **za poplatek**
- Dítě: **zcela zdarma**

POLOHA Přímo u pláže v klidnější části střediska Laganas. Živé centrum s mnoha obchody, restauracemi, bary a tradičními tavernami cca 5 minut chůze. Možnost drobných nákupů v blízkosti hotelu. Hlavní město Zakynthos cca 7 km (pravidelné autobusové spojení).
VYBAVENÍ 115 pokojů v několika budovách v tradičním stylu. Vstupní hala s recepcí, restaurace, bar, kadeřnictví, snack bar s překrásným výhledem na moře. Venku bazén, terasa s lehátky a slunečníky zdarma, osušky oproti kauci.
PLÁŽ Dlouhá písečná pláž s pozvolným vstupem do moře, přístup na pláž po několika schodech, lehátka a slunečníky za poplatek.
POPIS POKOJŮ **DRMS:** koupelna/WC (sprcha, vysoušeč vlasů), klimatizace, TV/sat., telefon, trezor, lednička, balkon nebo terasa, v hlavní budově. **DRS:** viz DRMS, mimo hlavní budovu. **DRSSV:** viz DRS, boční výhled na moře. **DRSV:** viz DRS, výhled na moře. **FRS:** viz DRS, oddělená ložnice a obývací část.
MAXIMÁLNÍ OBSAZENOST POKOJŮ
Dvoulůžkový pokoj (DRS, DRSSV, DRSV, DRMS) 🧍🧍 | 🧍🧍🧒 | 🧍🧍🧒🧒
Rodinný pokoj (FRS) 🧍🧍🧍🧍 | 🧍🧍🧍🧒 | 🧍🧍🧒🧒
STRAVOVÁNÍ Snídaně a večeře formou bohatého bufetu.
SPORTOVNÍ NABÍDKA **Za poplatek:** fitness, sauna, masáže, plážový volejbal, stolní tenis.
ZVLÁŠTNOSTI Z důvodu ochrany želv Caretta caretta jsou zakázány motorizované vodní sporty na pláži.
PRO DĚTI Brouzdaliště, hřiště, hlídání dětí za poplatek (na vyžádání), dětská postýlka zdarma (na vyžádání).
OFICIÁLNÍ TŘÍDA De Luxe (★★★★★)
INTERNET **Zdarma:** WiFi v celém areálu hotelu.
Za poplatek: internetový koutek, LAN na pokojích.
PLATEBNÍ KARTY VISA, EC/MC.
WEB www.medbeach.gr

Dvoulůžkový pokoj s výhledem na moře









Hotel Zante Park Resort & Spa ★★★★

3,5
TripAdvisor 491 hodnotících

ŘECKO > ZAKYNTHOS > LAGANAS

REZERVUJTE IHNED:

WiFi ZDARMA | DO 13 LET

PROČ PRÁVĚ SEM?

- *Oblíbený hotel s kvalitními službami a all inclusive*
- *Vhodný pro náročnější klienty všech věkových skupin*
- *Pokoje s privátním nebo sdíleným bazénem*

Transfer z letiště: **cca 20 minut**
Pláž: **písečná cca 300 m od hotelu**
Lehátka a slunečníky na pláži: **za poplatek**
Dítě: **zcela zdarma**

POLOHA V klidnější části letoviska Laganas. Živé centrum s mnoha obchody, restauracemi, bary a kavárnami cca 800 m. Několik obchodů a restaurací v těsné blízkosti hotelu. Hlavní město Zakynthos cca 8 km (spojení linkovým autobusem).
VYBAVENÍ 135 pokojů, hlavní budova a vedlejší budova oddělená místní méně frekventovanou komunikací. Vstupní hala s recepcí, restaurace, bar, TV koutek, bar, konferenční sál. Venku bazén, terasa se slunečníky a lehátky zdarma, osušky za poplatek, bar u bazénu.
PLÁŽ Písečná pláž s křišťálově čistou vodou cca 300 m, lehátka a slunečníky za poplatek.
POPIS POKOJŮ DR/DRP: koupelna/WC (vysoušeč vlasů), centrální klimatizace, telefon, TV/sat., minibar za poplatek, set na přípravu kávy a čaje, trezor za poplatek, balkon. **DRS:** viz DR, prostornější. **DRPPS:** viz DRS, privátní bazén. **DRX:** viz DR, DVD přehrávač, WiFi na pokoji zdarma, trezor zdarma. **SUX:** viz DRX, oddělená ložnice. **JSSWP:** viz DRX, oddělená ložnice, sdílený bazén, vedlejší budova. **DRE:** viz DR, vedlejší budova. **DREX:** viz DRX, vedlejší budova.
MAXIMÁLNÍ OBSAZENOST POKOJŮ
Dvoulůžkový pokoj (DR, DRP) iii | iix | ixx
Dvoulůžkový pokoj (DREX, DRPS, DRS) iii | iixx | ixx **Dvoulůžkový pokoj (DRE, DRX)** ii | ix
Junior suite (JSSUP, SUX) iiii | iiix | iixx
STRAVOVÁNÍ Snídaně a večeře formou bohatého bufetu. Možnost dokoupení programu all inclusive.
SPORTOVNÍ NABÍDKA Zdarma: fitness, stolní tenis a biliár. **Za poplatek:** sauna a jacuzzi.
ZÁBAVA Pravidelné večerní programy s živou hudbou.
PRO DĚTI Dětská postýlka zdarma (na vyžádání), možnost hlídání dětí za poplatek (na vyžádání).
OFICIÁLNÍ TŘÍDA De Luxe (★★★★★)
INTERNET Za poplatek: WiFi v celém hotelu.
PLATEBNÍ KARTY VISA, EC/MC.
WEB www.zanteparkhotels.gr

ALL INCLUSIVE

- *Snídaně, oběd a večeře formou bufetu*
- *Lehké občerstvení v baru u bazénu (11.00–18.00 hod.)*
- *Studené sendviče v hlavním baru (21.30–23.00 hod.)*
- *Zmrzlina pro děti (10.00–18.00 a 19.30–21.30 hod.)*
- *Vybrané alkoholické a nealkoholické nápoje místní výroby (10.00–24.00 hod.)*


Dvoulůžkový pokoj superior







Aparthotel Denise Beach ★★★★

4,0
TripAdvisor 49 hodnotících

ŘECKO > ZAKYNTHOS > LAGANAS

REZERVUJTE IHNED:

WiFi ZDARMA | DO 12 LET

PROČ PRÁVĚ SEM?

- *Oblíbený hotel vhodný pro rodinnou dovolenou*
- *Přímo na břehu moře s krásným výhledem*
- *Cenově výhodný hotel s dobrým poměrem kvality a ceny*

Transfer z letiště: **cca 15 minut**
Pláž: **písečná u hotelu**
Lehátka a slunečníky na pláži: **za poplatek**
Dítě: **zcela zdarma**

POLOHA V klidné části střediska Laganas. Rušné centrum Laganas s mnoha obchody, bary a restauracemi cca 300 m. Hlavní město Zakynthos cca 10 km (autobusová zastávka cca 200 m), letiště cca 7 km.

VYBAVENÍ Komplex tří budov obsahuje 95 pokojů, recepci a vstupní halu, 2 výtahy (v budově u pláže není výtah), restauraci a lobby bar. Venku 2 bazény, dětské brouzdaliště, terasa s lehátky a slunečníky zdarma, 2 bary u bazénu.

PLÁŽ Přímo z hotelové terasy vstup do moře (velmi pozvolný vstup). Dlouhá písečná pláž cca 100 m, lehátka a slunečníky za poplatek.

POPIS POKOJŮ **DR:** koupelna/WC (vysoušeč vlasů), TV/sat., klimatizace, telefon, minibar, balkon nebo terasa. **FR:** viz DR, 2 místnosti oddělené opticky nebo posuvnými dveřmi. Umístěny ve vzdálenější budově od pláže (přes silnici).

MAXIMÁLNÍ OBSAZENOST POKOJŮ
Dvoulůžkový pokoj (DR) 👤👤 | 👤👶
Rodinný pokoj (FR) 👤👤👤👤 | 👤👤👤👶 | 👤👤👶👶 | 👤👶👶👶

STRAVOVÁNÍ Snídaně a večeře formou bufetu.

SPORTOVNÍ NABÍDKA **Za poplatek:** herna, biliár, vodní sporty na pláži v Laganas.

ZÁBAVA Noční vyžití a další možnosti zábavy v centru Laganas.

PRO DĚTI Brouzdaliště a dětské hřiště, dětská postýlka zdarma (na vyžádání).

OFICIÁLNÍ TŘÍDA ★★★★

INTERNET **Zdarma:** WiFi ve veřejných prostorách hotelu a na pokojích.

PLATEBNÍ KARTY VISA, EC/MC, AMEX, Diners Club.

WEB www.denisebeach.gr





Dvoulůžkový pokoj







Hotel Garden Palace ★★★★

TripAdvisor 3,5 221 hodnotících

ŘECKO > ZAKYNTHOS > LAGANAS

REZERVUJTE IHNED:

NOVINKA | WiFi ZDARMA | DO 14 LET

PROČ PRÁVĚ SEM?

- *Cenově výhodný resort s dobrým poměrem kvality a ceny*
- *Rodinný hotel s příjemnou atmosférou po renovaci*
- *Ideální poloha v blízkosti centra a pláže*

Transfer z letiště: **cca 15 minut**
Pláž: **písečná cca 250 m od hotelu**
Lehátka a slunečníky na pláži: **za poplatek**
Dítě: **pobyt zdarma**

POLOHA Hotel v blízkosti písečné pláže. Nákupní možnosti, taverny, bary a diskotéky v letovisku Laganas cca 450 m, hlavní město Zakynthos cca 7 km (pravidelné autobusové spojení, zastávka cca 500 m od hotelu), mezinárodní letiště je vzdáleno 7 km.
VYBAVENÍ 53 pokojů, vstupní hala s recepcí, restaurace, bar. Venku bazén, dětský bazén, bar u bazénu, terasa s lehátky a slunečníky zdarma.
PLÁŽ 9 km dlouhá písečná pláž s pozvolným vstupem do moře cca 250 m. Lehátka a slunečníky na pláži za poplatek.
POPIS POKOJŮ **DR:** koupelna/WC (vysoušeč vlasů), klimatizace za poplatek, trezor, miniledničká, telefon, balkon nebo terasa. **FR:** viz DR, prostornější.
MAXIMÁLNÍ OBSAZENOST POKOJŮ
Dvoulůžkový pokoj (DR) i i | i i | i
Rodinný pokoj (FR) i i i i | i i i | i i i
STRAVOVÁNÍ Viz program all inclusive..

SPORTOVNÍ NABÍDKA **Za poplatek:** kulečník, nemotorizované vodní sporty na pláži.
ZÁBAVA Noční vyžití a další možnosti zábavy v centru Laganas.
PRO DĚTI Dětský bazén, dětská postýlka zdarma (na vyžádání).
OFICIÁLNÍ TŘÍDA ★★★★
INTERNET: **Zdarma:** WiFi na veřejných místech.
PLATEBNÍ KARTY VISA, EC/MC.
WEB www.gardenpalacehotel.gr

ALL INCLUSIVE

- *Snídaně, oběd a večeře formou bufetu*
- *Lehký snack během dne*
- *Nealkoholické a místní alkoholické nápoje (10.00–23.00 hod.)*









Hotel Majestic ★★★★

3,5
TripAdvisor 212 hodnotících

REZERVUJTE IHNED:

DO 12 LET

PROČ PRÁVĚ SEM?

- *Vhodný pro mladé klienty, kteří chtějí být v živém centru Laganas v blízkosti diskoték*
- *Cenově výhodný hotel s programem all inclusive*
- *Malé wellness centrum přímo v hotelu*

Transfer z letiště: **cca 30 minut**
Pláž: **písečná cca 600 m od hotelu**
Lehátka a slunečníky na pláži: **za poplatek**
Dítě: **zcela zdarma**

POLOHA Na hlavní třídě letoviska Laganas s množstvím obchodů, restaurací a barů. Hotel oddělen od hlavní třídy blokem budov s obchody a diskotékou. Hlavní město Zakynthos cca 4 km (spojení linkovým autobusem, zastávka v blízkosti).
VYBAVENÍ Hlavní budova a 4 vedlejší budovy. Vstupní hala s recepcí, výtahy, restaurace a bar. Venku bazén, terasa s lehátky a slunečníky zdarma, osušky za poplatek, bar u bazénu.
PLÁŽ Písečná pláž s pozvolným vstupem do moře cca 600 m, lehátka a slunečníky za poplatek.
POPIS POKOJŮ DR: koupelna/WC (vysoušeč vlasů), klimatizace za poplatek, TV/sat., telefon, minibar (za poplatek), trezor za poplatek a balkon.
MAXIMÁLNÍ OBSAZENOST POKOJŮ
Dvoulůžkový pokoj (DR) 🧍🧍 | 🧍🧍🧒 | 🧍🧒
STRAVOVÁNÍ Viz program all inclusive.
SPORTOVNÍ NABÍDKA Za poplatek: stolní tenis, kulečník.

PRO DĚTI Brouzdaliště, malý koutek na hraní u bazénu, dětská postýlka zdarma (na vyžádání).
OFICIÁLNÍ TŘÍDA A (★★★★)
INTERNET Za poplatek: WiFi na pokojích a v areálu hotelu.
PLATEBNÍ KARTY VISA, EC/MC, AMEX, Diners Club.
WEB www.hotelmajesticspa.gr

WELLNESS & SPA

- *Vstup od 16 let*
- ***Za poplatek:** vnitřní vyhřívaný bazén, jacuzzi, fitness, sauna, pára, masáže a kosmetický salon*

ALL INCLUSIVE

- *Snídaně, oběd a večeře formou bufetu*
- *Teplé i studené občerstvení ve snack baru u bazénu (10.00–23.00 hod.)*
- *Vybrané alkoholické a nealkoholické nápoje místní výroby (10.00–23.00 hod.)*








Astir Beach

Hotel Astir Beach ★★★ a Astir Palace ★★★★

3,5
TripAdvisor 95 hodnotících

ŘECKO > ZAKYNTHOS > LAGANAS

REZERVUJTE IHNED: BEACH PALACE

DO 11 LET

PROČ PRÁVĚ SEM?

- *Dlouhá písečná pláž s pozvolným vstupem do moře přímo u hotelu*
- *V blízkosti nedalekého centra Laganas*

Transfer z letiště: **cca 20 minut**
Pláž: **písečná u hotelu**
Lehátka a slunečníky na pláži: **za poplatek**
Dítě: **zcela zdarma**

POLOHA Přímo u dlouhé písečné pláže. Živé centrum Laganas s mnoha obchody, bary, restauracemi a možnostmi zábavy cca 800 m. Možnost drobných nákupů v blízkosti hotelu. Hlavní město Zakynthos cca 7 km (spojení linkovým autobusem).
VYBAVENÍ Astir Beach: 83 pokojů, vstupní hala s recepcí, výtah, TV místnost, restaurace, bar, bazén, bar u bazénu, terasa a zahrada s lehátky a slunečníky za poplatek. **Astir Palace:** 116 pokojů, vstupní hala s recepcí, výtah, TV místnost, restaurace, bar, konferenční sál. Venku bazén, terasa a zahrada s lehátky a slunečníky za poplatek, bar u bazénu.
PLÁŽ 9 km dlouhá písečná pláž přímo u hotelu, lehátka a slunečníky za poplatek. Přístup na pláž po několika schodech.
POPIS POKOJŮ Astir Beach: DRSS: koupelna/WC, klimatizace (mimo hlavní sezonu za poplatek), telefon, TV/sat., trezor za poplatek, lednička za poplatek, balkon nebo terasa, boční výhled na moře. **Astir Palace: DR:** koupelna/WC, klimatizace (mimo hlavní sezonu za poplatek), telefon, TV/sat., trezor za poplatek, lednička za poplatek, balkon nebo terasa.
DRP: viz DR, bez balkonu nebo terasy. **DRSS:** viz DR, boční výhled na moře. **DRSV:** viz DR, výhled na moře.
MAXIMÁLNÍ OBSAZENOST POKOJŮ
Dvoulůžkový pokoj (DR, DRP, DRSS, DRSV) 👥 | 👥🧒
STRAVOVÁNÍ Snídaně a večeře formou bufetu. Možnost dokoupení programu all inclusive.
ZVLÁŠTNOSTI Z důvodu ochrany želv Caretta caretta jsou zakázány motorizované vodní sporty na pláži.
PRO DĚTI Brouzdaliště, dětská postýlka zdarma (na vyžádání).
OFICIÁLNÍ TŘÍDA Astir Beach: B (★★★) **Astir Palace:** A (★★★★)
INTERNET: Za poplatek: internetový koutek (v Astir Beach) a WiFi v lobby.
PLATEBNÍ KARTY VISA, EC/MC, Diners Club.
WEB www.astirhotels.gr

ALL INCLUSIVE

- *Snídaně a večeře formou bufetu*
- *Lehký oběd formou bufetu*
- *Lehký studený snack (11.00–18.00 hod.)*
- *Káva, čaj a zákusek (16.30–18.00 hod.)*
- *Zmrzlina pro děti (11.00–18.00 hod.)*
- *Vybrané alkoholické a nealkoholické nápoje (11.00–23.00 hod.)*
- *Lehátka a slunečníky u bazénu zdarma*
- *Veškeré snacky a nápoje v rámci all inclusive jsou podávány v baru hotelu Astir Beach*


Astir Palace







Hotel Klelia Beach & Spa ★★★★

4,5
TripAdvisor 1 012 hodnotících

REZERVUJTE IHNED:

NOVINKA | WiFi ZDARMA | DO 12 LET

PROČ PRÁVĚ SEM?

- *Klidná dovolená v blízkosti krásné písečné pláže*
- *Oblíbený renovovaný rodinný hotel s programem all inclusive*
- *V pěší dostupnosti centra Kalamaki*

Transfer z letiště: **cca 15 minut**
Pláž: **písečná cca 200 m od hotelu**
Lehátka a slunečníky na pláži: **za poplatek**
Dítě: **pobyt zdarma**

POLOHA Přímo u pláže v klidnější části letoviska Laganas. Živé centrum s mnoha obchody, restauracemi, bary a tradičními tavernami cca 500 m. Možnost drobných nákupů v blízkosti hotelu. Hlavní město Zakynthos cca 7 km (pravidelné autobusové spojení).
VYBAVENÍ 3 dvoupatrové budovy, 73 pokojů, vstupní hala s recepcí, restaurace, bar, minimarket. Venku bazén, vířivka, lehátka a slunečníky zdarma, dětský bazén, snack bar u bazénu.
PLÁŽ Písečná pláž s pozvolným vstupem do moře cca 200 m (přes méně využívanou komunikaci), lehátka a slunečníky za poplatek. Na pláži hnízdí želvy Caretta caretta.
POPIS POKOJŮ **DRS:** koupelna/WC (vysoušeč vlasů), klimatizace, trezor za poplatek, lednička, TV/sat., telefon, set na přípravu kávy a čaje, balkon nebo terasa, v hlavní budově. **DRD:** viz DRS, vedlejší budova (cca 50 m přes místní komunikaci). **DRPP:** viz DRS, privátní bazén.
MAXIMÁLNÍ OBSAZENOST POKOJŮ
Dvoulůžkový pokoj (DRD, DRS, DRPP) iii | iiᵗ | iᵗ

STRAVOVÁNÍ Viz program all inclusive.
SPORTOVNÍ NABÍDKA **Za poplatek:** nemotorizované vodní sporty na pláži.
ZÁBAVA 1–2× týdně řecký večer v hotelu. Možnosti zábavy v centru Kalamaki.
PRO DĚTI Dětské brouzdaliště, dětské hřiště, dětská postýlka zdarma (na vyžádání).
OFICIÁLNÍ TŘÍDA ★★★★
INTERNET: **Zdarma:** WiFi na veřejných místech.
WEB www.kleliahotel.gr

WELLNESS & SPA

- ***Za poplatek:** masáže, kosmetické procedury*

ALL INCLUSIVE

- *Snídaně, oběd a večeře formou bufetu*
- *Lehký snack během dne*
- *Nealkoholické a místní alkoholické nápoje (10.00–23.00 hod.)*









Hotel The Bay ★★★★★

4,5
TripAdvisor 791 hodnotících

ŘECKO > ZAKYNTHOS > **VASSILIKOS**

REZERVUJTE IHNED:

PLATINUM | WiFi ZDARMA | DO 12 LET

PROČ PRÁVĚ SEM?

- *Zrenovovaný luxusní komplex s kvalitními službami*
- *Vlastní písečná pláž s pozvolným vstupem, v okolí krásná příroda*
- *Hotel vhodný pro náročné klienty, rodiny s dětmi a vyznavače sportu a aktivní dovolené*

- Transfer z letiště: **cca 40 minut**
- Pláž: **písečnooblázková u hotelu**
- Lehátka a slunečníky na pláži: **zdarma**
- Dítě: **zcela zdarma**

POLOHA Centrum letoviska Vassilikos 2 km, obchůdky, bary, restaurace a taverny. Hlavní město Zakynthos 12 km, letiště 16 km.
VYBAVENÍ Vstupní hala s recepcí a směnárnou, hlavní restaurace, bar, místnost s TV, minimarket, obchod se suvenýry. Venku bazén, dětský bazén, lehátka, slunečníky a osušky zdarma, restaurace u bazénu.
PLÁŽ Přímo u hotelu vlastní pláž, pozvolný vstup do moře. Lehátka, slunečníky a osušky zdarma. Pláž Banana Beach s širokou nabídkou vodních sportů 5 minut chůze.
POPIS POKOJŮ **DR:** koupelna/WC (sprcha vysoušeč vlasů), klimatizace, trezor, minibar, set na přípravu kávy a čaje, TV/sat., telefon a balkon. **DRSV:** viz DR, výhled na moře. **JSSV:** viz DRSV, opticky oddělená obývací část, DVD přehrávač. **SUSV:** viz JSSV, oddělená obývací část a ložnice. **SUGV:** viz SUSV, výhled do zahrady.

MAXIMÁLNI OBSAZENOST POKOJŮ
Dvoulůžkový pokoj (DR, DRSV) 🧍🧍 | 🧍🧍🧒 | 🧍🧒
Junior suite (JSSV) 🧍🧍🧍 | 🧍🧍🧒 | 🧍🧒
Suite (SUSV, SUGV) 🧍🧍🧍🧒 | 🧍🧍🧒 | 🧍🧒
STRAVOVÁNÍ Snídaně a večeře formou bufetu.
SPORTOVNÍ NABÍDKA **Zdarma:** aerobik, plážový volejbal, fitness. **Za poplatek:** vodní sporty na pláži, tenisové kurty, masáže.
ZÁBAVA Animační programy v amfiteátru.
PRO DĚTI Dětské hřiště, dětská postýlka zdarma (na vyžádání), dětský bazén, miniklub.
OFICIÁLNÍ TŘÍDA De Luxe (★★★★★)
INTERNET **Zdarma:** WiFi ve společných prostorách.
PLATEBNÍ KARTY VISA, EC/MC.
WEB www.thebay.gr











Hotel Arion Green Riviera ★★★★

TripAdvisor 4,0
TripAdvisor 222 hodnotících

REZERVUJTE IHNED:

WiFi ZDARMA | DO 13 LET

PROČ PRÁVĚ SEM?

- *Přímo u krásné písečné pláže v pěší dostupnosti tradičního řeckého městečka Vassilikos*
- *Ideální pro rodiny s dětmi*
- *Hotel otevřený v roce 2019*

Transfer z letiště: **cca 60 minut**
Pláž: **písečná cca 50 m od hotelu**
Lehátka a slunečníky na pláži: **zdarma**
Dítě: **zcela zdarma**

POLOHA V klidné oblasti, obklopený zelení. Příjemné středisko Vassilikos s několika tavernami a obchody pouze několik minut chůze. Rušné turistické středisko Argassi s bohatým nočním životem cca 10 km. Hlavní město Zakynthos cca 12 km (spojení linkovým autobusem).
VYBAVENÍ 4 budovy, 50 pokojů, vstupní hala s recepcí, restaurace, bar. Venku bazén, bar u bazénu, terasa s lehátky a slunečníky zdarma.
PLÁŽ Písečná pláž 50 m od hotelu. Lehátka a slunečníky na pláži zdarma. Známá pláž Banana Beach v pěší dostupnosti.
POPIS POKOJŮ DR: otevřená koupelna/WC (vysoušeč vlasů), individuální klimatizace, telefon, TV/sat., lednička, trezor, set na přípravu kávy a čaje, balkon nebo terasa.
MAXIMÁLNÍ OBSAZENOST POKOJŮ
Dvoulůžkový pokoj (DR) 🧍🧍 | 🧍🧍🧒
STRAVOVÁNÍ Viz program all inclusive.
ZÁBAVA Několikrát v týdnu denní i večerní animace.

PRO DĚTI Dětský bazén, dětská herna, dětské hřiště v sesterském hotelu Arion resort, dětská postýlka zdarma (na vyžádání).
OFICIÁLNÍ TŘÍDA ★★★★
INTERNET Zdarma: WiFi v celém areálu hotelu.
PLATEBNÍ KARTY VISA, EC/MC.
WEB www.arionhotelzante.com/arion-green-riviera

ALL INCLUSIVE

- *Snídaně, oběd a večeře formou bufetu*
- *Lehký snack během dne*
- *Nealkoholické a alkoholické nápoje místní výroby (10.00–22.30 hod.)*
- *Zmrzlina (14.30–17.30 hod.)*

Vizualizace











Hotel Arion Resort ★★★★

4,0
TripAdvisor 222 hodnotících

ŘECKO > ZAKYNTHOS > **VASSILIKOS**

REZERVUJTE IHNED:

WiFi ZDARMA | DO 13 LET

PROČ PRÁVĚ SEM?

- *Rodinný hotel s typickou řeckou atmosférou*
- *Klidná dovolená v blízkosti krásné písečné pláže*
- *Tradiční řecké městečko Vassilikos jen pár kroků*

Transfer z letiště: **cca 60 minut**
Pláž: **písečná cca 250 m od hotelu**
Lehátka a slunečníky na pláži: **za poplatek**
Dítě: **zcela zdarma**

POLOHA V klidné oblasti, obklopený zelení. Příjemné středisko Vassilikos s několika tavernami a obchody pouze několik minut chůze. Rušné turistické středisko Argassi s bohatým nočním životem cca 10 km. Hlavní město Zakynthos cca 12 km (spojení linkovým autobusem, zastávka 200 m).
VYBAVENÍ 52 pokojů, 3 budovy. Vstupní hala s recepcí, restaurace, menší fitness. Venku bazén, jacuzzi, terasa s lehátky a slunečníky zdarma, bar u bazénu.
PLÁŽ Nejbližší písečná pláž cca 250 m, oblíbená písečná pláž Banana cca 10 minut chůze, místy drobné kamínky. Přístup na pláž z mírného kopce, slunečníky a lehátka za poplatek.
POPIS POKOJŮ DR: koupelna/WC (vysoušeč vlasů), individuální klimatizace, telefon, TV/sat., lednička, trezor, set na přípravu kávy a čaje, balkon nebo terasa. **DRS:** viz DR, prostornější.

MAXIMÁLNÍ OBSAZENOST POKOJŮ
Dvoulůžkový pokoj (DR) iii | ii | i
Dvoulůžkový pokoj (DRS) iiii | iii | ii
STRAVOVÁNÍ Viz program all inclusive.
PRO DĚTI Dětské brouzdaliště a hřiště, dětská postýlka zdarma (na vyžádání).
OFICIÁLNÍ TŘÍDA A (★★★★)
INTERNET Zdarma: WiFi na pokojích.
PLATEBNÍ KARTY VISA, EC/MC.
WEB www.arion-renaissance.gr

ALL INCLUSIVE

- *Snídaně, oběd a večeře formou bufetu*
- *Lehký snack během dne*
- *Vybrané alkoholické a nealkoholické nápoje (10.00–22.30 hod.)*











Hotel Lesante Blu Exclusive Beach Resort ★★★★★

TripAdvisor 4,5
TripAdvisor 346 hodnotících

ŘECKO > ZAKYNTHOS > **TSILIVI**

REZERVUJTE IHNED:

PROČ PRÁVĚ SEM?

- *Luxusní hotel pro nejnáročnější*
- *Přímo u pláže*
- *Kvalitní wellness & spa*

Transfer z letiště: **cca 20 minut**
Pláž: **písečnooblázková u hotelu**
Lehátka a slunečníky na pláži: **zdarma**
Pouze pro dospělé osoby

OFICIÁLNÍ TŘÍDA ★★★★★
INTERNET Zdarma: WiFi v celém areálu hotelu.
PLATEBNÍ KARTY VISA, EC/MC, AMEX.
WEB www.lesanteblu.gr

WELLNESS & SPA

- *Za poplatek: sauna, pára, vířivka, hammam, různé druhy masáží a zkrášlujících procedur*









POLOHA Centrum města 1,5 km, město Zante 7 km, zastávka autobusu 100 m, supermarket 200 m, noční kluby 1,5 km.
VYBAVENÍ 93 pokojů ve 2 patrech, vstupní hala s recepcí (24 hodin denně), výtah, klimatizace, 3 restaurace, bary, bar na pláži a u bazénu, venkovní bazén, vnitřní bazén s možností vyhřívání, lehátka a slunečníky u bazénu zdarma, terasa na slunění, kadeřnictví, směnárna, služby prádelny, půjčovna kol.
PLÁŽ Hotel přímo u písečnooblázkové pláže, lehátka a slunečníky zdarma, plážový bar.
POPIS POKOJŮ SUSV: koupelna/WC (vysoušeč vlasů), klimatizace, minibar, trezor, TV/sat, set na přípravu kávu a čaje, žehlička a žehlicí prkno na vyžádání, 44 m². **SUPP:** viz SUSV, privátní bazén. **SUPPH:** viz SUPP, prostornější, 57 m².
MAXIMÁLNÍ OBSAZENOST POKOJŮ
Dvoulůžkový pokoj (SUSV, SUPP, SUPPH) ii
STRAVOVÁNÍ Snídaně formou bufetu, možnost dokoupení večeře formou bufetu.
SPORTOVNÍ NABÍDKA Za poplatek: půjčovna kol, golfové hřiště cca 1,5 km.



Hotel TUI Sensimar Caravel Zante ★★★★★

4,5
TripAdvisor 953 hodnotících

REZERVUJTE IHNED:

PLATINUM 16+ WiFi ZDARMA

PROČ PRÁVĚ SEM?

- *Luxusní hotel s konceptem all inclusive vhodný pro náročné klienty*
- *Pouze pro osoby starší 16 let*
- *Přímo u písečné pláže*

Transfer z letiště: **cca 30 minut**
Pláž: **písečná u hotelu**
Lehátka a slunečníky na pláži: **zdarma**
Pouze pro dospělé osoby

POLOHA V klidnější části letoviska Tsilivi. Rušné centrum s mnoha obchůdky, restauracemi, tavernami a bary cca 400 m. Možnost drobných nákupů v bezprostřední blízkosti hotelu. Hlavní město Zakynthos cca 6 km (spojení linkovým autobusem, zastávka cca 100 m). Aquapark Tsilivi cca 800 m.
VYBAVENÍ Vstupní hala s recepcí, restaurace, lobby bar, fitness, spa. Venku 2 bazény, bar u bazénu, à la carte restaurace, terasa s lehátky a slunečníky zdarma.
PLÁŽ Písečná pláž přímo u hotelu. Lehátka a slunečníky na pláži zdarma.
POPIS POKOJŮ DRX: koupelna/WC (vysoušeč vlasů), individuální klimatizace, telefon, TV/sat., lednička, trezor, balkon nebo terasa. **DRSSVX:** viz DR, boční výhled na moře. **DRSVX:** viz DR, výhled na moře. **DRPPSV:** viz DR, privátní bazén.
MAXIMÁLNÍ OBSAZENOST POKOJŮ
Dvoulůžkový pokoj (DRX, DRSSVX, DRSVX, DRPPSV)
STRAVOVÁNÍ Viz program all inclusive.

SPORTOVNÍ NABÍDKA Zdarma: stolní tenis, basketbalové hřiště, fitness. **Za poplatek:** tenisové kurty, vodní sporty na pláži.
ZÁBAVA Denní animační program.
OFICIÁLNÍ TŘÍDA ★★★★★
INTERNET Zdarma: WiFi v celém areálu hotelu.
PLATEBNÍ KARTY VISA, EC/MC.
WEB www.caravelresortspa.gr

ALL INCLUSIVE

- *Snídaně, oběd a večeře formou bufetu*
- *Lehký snack během dne*
- *Nealkoholické a alkoholické nápoje místní výroby (10.00–23.00 hod.)*
- *Zmrzlina během dne*
- *Pozdní snídaně (10.00–11.00 hod.)*
- *Pozdní Snack (23.00–24.00 hod.)*
- *Nedělní brunch (7.00–14.00 hod.)*











Hotel Lesante & Spa ★★★★★

TripAdvisor 4,5
TripAdvisor 1 349 hodnotících

REZERVUJTE IHNED:

WiFi ZDARMA | DO 12 LET

PROČ PRÁVĚ SEM?

- *V blízkosti krásné písečné pláže*
- *Elegantní hotel vhodný pro náročné klienty, kteří chtějí být v dosahu rušného letoviska*
- *Rozsáhlé wellness & spa*

Transfer z letiště: **cca 30 minut**
Pláž: **písečnooblázková cca 200 m od hotelu**
Lehátka a slunečníky na pláži: **za poplatek**
Dítě: **zcela zdarma**

POLOHA V klidné části na okraji střediska Tsilivi. Centrum s mnoha obchody, restauracemi a tradičními tavernami cca 1 km. Hlavní město Zakynthos cca 6 km (spojení linkovým autobusem).
VYBAVENÍ 90 pokojů, 2 budovy, vstupní hala s recepcí, piano bar, obchod se suvenýry, kadeřnictví a konferenční centrum. V zahradě 2 bazény, jacuzzi, terasa s lehátky, slunečníky a osuškami zdarma, bar u bazénu.
PLÁŽ Písečná pláž s pozvolným vstupem do moře cca 200 m, lehátka a slunečníky za poplatek.
POPIS POKOJŮ DRX: koupelna/WC (vysoušeč vlasů), individuální klimatizace, telefon, TV/sat., DVD přehrávač, trezor, set na přípravu kávy a čaje, minibar, balkon nebo terasa. **DRPRE:** viz DRX, prostornější.
MAXIMÁLNÍ OBSAZENOST POKOJŮ
Dvoulůžkový pokoj (DRX)
Dvoulůžkový pokoj (DRPRE)
STRAVOVÁNÍ Snídaně a večeře formou bohatého bufetu.

PRO DĚTI Brouzdaliště a hřiště, dětská postýlka zdarma (na vyžádání).
PRO HANDICAPOVANÉ Bezbariérový pohyb v areálu hotelu. Pokoje nejsou speciálně upraveny.
OFICIÁLNÍ TŘÍDA De Luxe (★★★★★)
INTERNET Zdarma: WiFi na pokojích a v lobby.
PLATEBNÍ KARTY VISA, EC/MC.
WEB www.lesante.gr

WELLNESS & SPA

- *Rozsáhlé centrum zdraví a krásy*
- *Vstup od 16 let*
- ***Zdarma:** vnitřní vyhřívaný bazén a jacuzzi*
- ***Za poplatek:** fitness, kosmetický salon, sauna a různé druhy masáží*









Hotel Admiral Tsilivi ★★★★

4,0
TripAdvisor 458 hodnotících

REZERVUJTE IHNED:

WiFi ZDARMA | DO 13 LET

PROČ PRÁVĚ SEM?

- *Oblíbený hotel vhodný pro rodiny s dětmi*
- *Blízko jedné z nejnavštěvovanějších pláží na ostrově Zakynthos*
- *3× volný vstup do blízkého aquaparku*
- *Hotel po částečné renovaci*

Transfer z letiště: **cca 30 minut**
Pláž: **písečná cca 150 m od hotelu**
Lehátka a slunečníky na pláži: **za poplatek**
Dítě: **zcela zdarma**

POLOHA V klidnější části letoviska Tsilivi. Rušné centrum s mnoha obchůdky, restauracemi, tavernami a bary cca 300 m. Možnost drobných nákupů v bezprostřední blízkosti hotelu. Hlavní město Zakynthos cca 6 km (spojení linkovým autobusem, zastávka cca 100 m). Aquapark Tsilivi cca 800 m.
VYBAVENÍ Hlavní a několik vedlejších budov, recepce, restaurace, bar, TV koutek, minimarket, snack bar. Venku 3 bazény, terasa s lehátky a slunečníky zdarma.
PLÁŽ Písečná pláž s pozvolným vstupem do moře cca 150 m, lehátka a slunečníky za poplatek.
POPIS POKOJŮ **DR:** koupelna/WC (vysoušeč vlasů), klimatizace, TV/sat., lednička, trezor za poplatek, balkon nebo terasa. **FR:** viz. DR, 2 oddělené ložnice.
MAXIMÁLNÍ OBSAZENOST POKOJŮ
Dvoulůžkový pokoj (DR) 🧍🧍 | 🧍🧍👶 | 🧍👶👶
Rodinný pokoj (FR, FRSS) 🧍🧍🧍🧍 | 🧍🧍🧍👶 | 🧍🧍👶👶 | 🧍👶
STRAVOVÁNÍ Viz program all inclusive.

SPORTOVNÍ NABÍDKA
Za poplatek: biliár, stolní tenis.
ZVLÁŠTNOSTI 3× za pobyt vstup zdarma do aquaparku Tsilivi.
ZÁBAVA Denní animační program, pravidelně organizovaný večerní zábavný program.
PRO DĚTI Dětské brouzdaliště a hřiště, miniklub, animace, dětská postýlka zdarma (na vyžádání).
OFICIÁLNÍ TŘÍDA A (★★★★)
INTERNET **Zdarma:** WiFi v lobby.
Za poplatek: internetový koutek.
PLATEBNÍ KARTY VISA, EC/MC.
WEB www.xenos-hotels.gr

ALL INCLUSIVE

- *Snídaně, oběd a večeře formou bufetu*
- *Lehké občerstvení ve snack baru (11.30–17.30 a 15.00–17.00 hod.)*
- *Káva a zákusky (15.00–17.00 hod.)*
- *Vybrané alkoholické a nealkoholické nápoje místní výroby (10.00–24.00 hod.)*









Hotel Atlantica Eleon Grand Resort & Spa ★★★★★

4,0
TripAdvisor 1 377 hodnotících

ŘECKO > ZAKYNTHOS > TRAGAKI

REZERVUJTE IHNED:

PROČ PRÁVĚ SEM?

- *Hotel pro náročnější klienty*
- *Vhodné pro klienty hledající klidnou dovolenou s programem all inclusive*
- *Malý aquapark součástí hotelu*

Transfer z letiště: **cca 40 minut**
Pláž: **písečnooblázková u hotelu**
Lehátka a slunečníky na pláži: **zdarma**
Dítě: **zcela zdarma**

POLOHA V klidné poloze přímo na břehu moře. Oblíbené turistické středisko Tsilivi s mnoha obchody, restauracemi a bary cca 4 km. Menší supermarket cca 500 m. Hlavní město Zakynthos cca 9 km.
VYBAVENÍ Rozlehlý hotelový komplex rozdělený na 2 části, 174 pokojů. Vstupní hala s recepcí, restaurace, bar, malý obchod. Venku 2 bazény, jacuzzi, terasa se slunečníky, lehátky a osuškami zdarma, restaurace à la carte, bar u bazénu.
PLÁŽ Menší písečnooblázková pláž přímo u hotelu, při vstupu do moře oblázky/kameny, možný výskyt mořských ježků (doporučujeme boty do vody), slunečníky a lehátka zdarma.
POPIA POKOJŮ DRSV: koupelna/WC (vysoušeč vlasů), klimatizace, TV/sat., minilednička, trezor za poplatek, balkon nebo terasa, výhled na moře.
DRGVS: viz DRSV, pohovka, výhled do zahrady.
MAXIMÁLNÍ OBSAZENOST POKOJŮ
Dvoulůžkový pokoj (DRSV, DRGVS) iii | iiy
STRAVOVÁNÍ Viz program all inclusive.

SPORTOVNÍ NABÍDKA Zdarma: malý aquapark se 4 skluzavkami, tenis a víceúčelové hřiště. **Za poplatek:** potápěčské centrum.
ZÁBAVA Denní a večerní animační program.
PRO DĚTI Dětské brouzdaliště a hřiště, miniklub, dětská postýlka zdarma (na vyžádání).
OFICIÁLNÍ TŘÍDA De Luxe (★★★★★)
INTERNET Zdarma: WiFi ve společných prostorách (kromě lobby). **Za poplatek:** WiFi na pokojích a v lobby.
PLATEBNÍ KARTY VISA, EC/MC.
WEB www.eleon-grand-resort.gr

WELLNESS & SPA

- *Vstup od 16 let*
- ***Zdarma:** fitness*
- ***Za poplatek:** sauna, turecké lázně, různé druhy masáží a zkrášlujících procedur*

ALL INCLUSIVE

- *Snídaně, oběd a večeře formou bufetu*
- *Lehký teplý a studený snack (10.00–12.30, 15.00–17.00 a 21.30–23.00 hod.)*
- *Zmrzlina (10.00–17.00 hod.)*
- *Káva, čaj a zákusek (16.00–17.00 hod.)*
- *Vybrané nealkoholické a alkoholické nápoje místní výroby (10.00–23.00 hod.)*



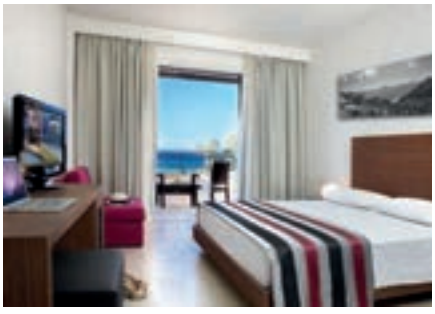





Hotel Sentido Louis Plagos Beach ★★★★

4,5
TripAdvisor 1 478 hodnotících

ŘECKO > ZAKYNTHOS > **TRAGAKI**

REZERVUJTE IHNED:

WiFi ZDARMA | DO 12 LET

PROČ PRÁVĚ SEM?

- *Klidná dovolená stranou rušného turistického letoviska v blízkosti pláže Amboula*
- *Vhodné pro klienty, kteří hledají odpočinkovou dovolenou s programem all inclusive*
- *Ideální pro poznávání celého ostrova*

Transfer z letiště: **cca 40 minut**
Pláž: **písečnooblázková cca 300 m od hotelu**
Lehátka a slunečníky na pláži: **za poplatek**
Dítě: **zcela zdarma**

POLOHA Na skále v klidné poloze. Oblíbené letovisko Tsilivi s mnoha obchody, restauracemi a tavernami cca 3 km. Menší supermarket cca 500 m. Hlavní město Zakynthos cca 8 km (spojení linkovým autobusem, zastávka cca 300 m).
VYBAVENÍ 161 zrenovovaných pokojů, hlavní budova a několik dalších 2–3patrových budov. Vstupní hala s recepcí, TV místnost, restaurace, řecká à la carte restaurace a bar. Venku 3 bazény, terasa s lehátky a slunečníky zdarma, osušky oproti kauci, bar u bazénu.
PLÁŽ Přímo u hotelu kamenitá pláž, přístup do moře z mola. Pláž z mírného kopce a po schodech. Oblíbená přírodní písečnooblázková pláž Amboula cca 300 m, lehátka a slunečníky za poplatek.
POPIS POKOJŮ **DR:** koupelna/WC (vysoušeč vlasů), klimatizace, telefon, TV/sat., trezor za poplatek, minilednička, set na přípravu kávy a čaje, balkon nebo terasa. **DRSV:** viz DR, výhled na moře. **FR:** viz DR, prostornější opticky rozdělený pokoj. **FRSV:** viz FR, výhled na moře.
STRAVOVÁNÍ Viz program all inclusive. U večeře požadováno formální oblečení.
SPORTOVNÍ NABÍDKA **Zdarma:** tenis, stolní tenis, aerobik. **Za poplatek:** biliár.
ZÁBAVA Animační program, večerní zábavné programy a tematické večery.
PRO DĚTI Brouzdaliště, hřiště, animace, miniklub, splash park. Dětské židličky v restauraci zdarma (na vyžádání), dětská postýlka zdarma (na vyžádání).
OFICIÁLNÍ TŘÍDA A (★★★★)
INTERNET **Zdarma:** WiFi v lobby.
Za poplatek: internetový koutek a WiFi na pokojích.
PLATEBNÍ KARTY VISA, EC/MC, AMEX, Diners Club.
WEB www.louishotels.com

ALL INCLUSIVE

- *Snídaně, oběd a večeře formou bufetu*
- *Lehký snack (10.00–18.00 hod.)*
- *Lehký večerní snack a zákusek (22.00–24.00 hod.)*
- *Vybrané alkoholické a nealkoholické nápoje místní výroby (10.00–24.00 hod.)*





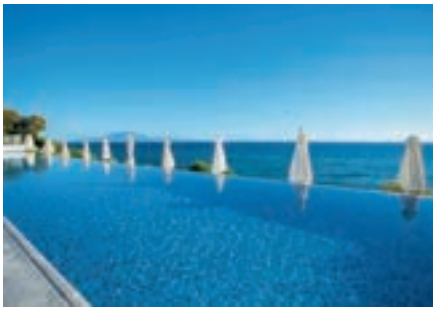



Hotel Tsamis Zante ★★★★

TripAdvisor 4,0
TripAdvisor 498 hodnotících

REZERVUJTE IHNED:

WiFi ZDARMA | DO 13 LET

PROČ PRÁVĚ SEM?

- *Zrenovovaný hotel určený pro klidnou a ničím nerušenou odpočinkovou dovolenou*
- *Kaskádovitě řešený hotel s krásným výhledem na křišťálově čisté moře*
- *Součástí hotelu malé wellness centrum*

Transfer z letiště: **cca 50 minut**
Pláž: **terasa u hotelu**
Lehátka a slunečníky na pláži: **za poplatek**
Dítě: **zcela zdarma**

POLOHA Na kopci na severovýchodním pobřeží ostrova. Drobné nákupní možnosti cca 600 m. Oblíbené středisko Tsilivi s možnostmi nákupů a zábavy cca 5 km. Hlavní město Zakynthos cca 12 km.
VYBAVENÍ 71 pokojů, hlavní budova a vedlejší budova. Vstupní hala s recepcí, trezor za poplatek, výtah (pouze v hlavní budově), bar, restaurace, TV místnost, minimarket. Venku 2 bazény, terasa s lehátky a slunečníky zdarma, bar u bazénu.
PLÁŽ Vstup do moře z travnaté terasy po několika schodech, v moři uměle vytvořený částečně písečný podklad pro bezproblémový vstup, na ostatních místech oblázkový podklad. Menší písečnooblázková pláž cca 300 m, lehátka a slunečníky za poplatek.
POPIS POKOJŮ **DRLV:** koupelna/WC (vysoušeč vlasů), klimatizace, TV/sat., telefon, minibar, balkon nebo terasa, boční výhled na moře. **DRSV:** viz DRLV, výhled na moře. **DRGV:** viz DRLV, výhled do zahrady.

MAXIMÁLNÍ OBSAZENOST POKOJŮ
Dvoulůžkový pokoj (DRGLV, DRLV, DRSV) 3 | 2+1
STRAVOVÁNÍ Snídaně a večeře formou bufetu. Možnost dokoupení programu all inclusive.
PRO DĚTI Brouzdaliště, hřiště, dětská postýlka zdarma (na vyžádání).
OFICIÁLNÍ TŘÍDA A (★★★★)
INTERNET Zdarma: WiFi v lobby.
PLATEBNÍ KARTY VISA, EC/MC.
WEB www.tsamis-zante.com

WELLNESS & SPA

- *Vstup od 16 let*
- ***Za poplatek:** malý vnitřní relaxační bazén, sauna, masáže, relaxační kúry, kosmetický salon*

ALL INCLUSIVE

- *Snídaně, lehký oběd a večeře formou bufetu*
- *Lehký snack během dne*
- *Odpolední čaj, káva a zákusek*
- *Zmrzlina pro děti (12.00–18.00 hod.)*
- *Vybrané alkoholické a nealkoholické nápoje místní výroby (10.00–23.00 hod.)*









Aparthotel Amoudi ★★★

5,0
TripAdvisor 104 hodnotících

REZERVUJTE IHNED:

WiFi ZDARMA | DO 12 LET

PROČ PRÁVĚ SEM?

- *Typický řecký rodinný hotel*
- *Výborný poměr kvality a ceny*
- *Klidná dovolená*
- *Vhodné pro strávení klidné dovolené*

Transfer z letiště: **cca 40 minut**
Pláž: **písečná cca 200 m od hotelu**
Lehátka a slunečníky na pláži: **zdarma**
Dítě: **zcela zdarma**

OFICIÁLNÍ TŘÍDA B (★★★)
INTERNET Zdarma: WiFi na pokojích.
PLATEBNÍ KARTY VISA, EC/MC, AMEX.

POLOHA V klidné poloze cca 14 km od hlavního města Zakynthos. Nejbližší nákupní možnosti v bezprostředním okolí.
VYBAVENÍ Vstupní hala s recepcí. Venku bazén, terasa, lehátka a slunečníky zdarma, bar u bazénu.
PLÁŽ Úzká písečná pláž s pozvolným vstupem do moře cca 200 m. Lehátka, slunečníky na pláži zdarma.
POPIS POKOJŮ ST: koupelna/WC, vybavená kuchyňka, klimatizace za poplatek, telefon, TV/sat., lednička, trezor za poplatek, balkon nebo terasa.
MAXIMÁLNÍ OBSAZENOST POKOJŮ
Studio (DR, DRSV) 🧍🧍 | 🧍🧍🧒
STRAVOVÁNÍ Kontinentální snídaně, večeře formou menu v cca 400 m vzdálené taverně.
SPORTOVNÍ NABÍDKA Zdarma: jacuzzi, kulečník.
ZÁBAVA 1× týdně řecký večer v taverně Kritamo.
PRO DĚTI Menší dětské hřiště, dětské brouzdaliště, dětská postýlka za poplatek (na vyžádání).







ŘECKO > ZAKYNTHOS > **TSILIVI**

Hotel Zante Maris Suites ★★★★★









WiFi ZDARMA | 16+

ŘECKO > ZAKYNTHOS > **TSILIVI**

Hotel Olea All Suites ★★★★★









WiFi ZDARMA | 12+

ŘECKO > ZAKYNTHOS > **TSILIVI**

Hotel Daisy ★★



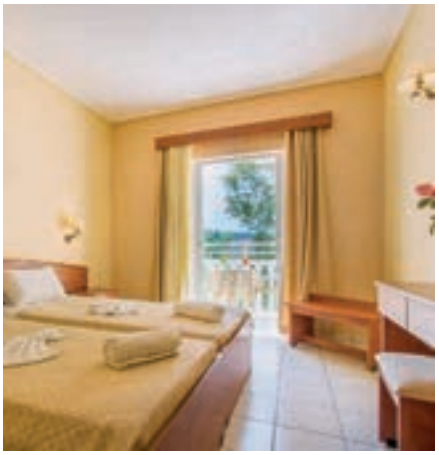



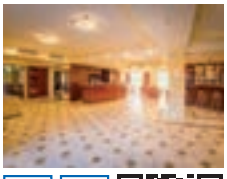

WiFi ZDARMA | DO 15 LET

ŘECKO > ZAKYNTHOS > **ALYKES**

Hotel Koukounaria ★★★★







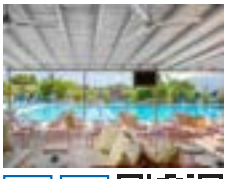

WiFi ZDARMA | DO 9 LET

ŘECKO > ZAKYNTHOS > **KALAMAKI**

Hotel Exotica ★★★★









WiFi ZDARMA · DO 12 LET

ŘECKO > ZAKYNTHOS > **ARGASSI**

Hotel Diana Palace ★★★★









WiFi ZDARMA · DO 12 LET

ŘECKO > ZAKYNTHOS > **ARGASSI**

Aparthotel Admiral Argassi ★★★







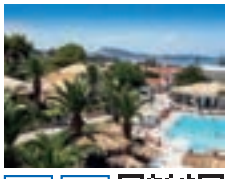

WiFi ZDARMA · DO 14 LET

ŘECKO > ZAKYNTHOS > **LAGANAS**

Hotel Village Inn ★★★







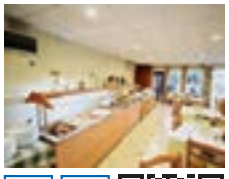

WiFi ZDARMA · DO 12 LET

KOUPÁNÍ NA DOSAH ANTICKÝCH PAMÁTEK

PELOPONÉS



Ať už Peloponés považujeme za poloostrov, či nikoliv (kvůli Korintskému kanálu, který ho odděluje od zbytku řecké pevniny), v každém případě nabízí turistům spoustu zajímavých lákadel. V převážně poklidných oblastech naleznete zázemí kvalitních hotelů a odpočinek na pláži, který si můžete zpestřit výletem do krásné přírody nebo za významnými památkami světového dědictví UNESCO.



Průměrné nejvyšší teploty v průběhu roku

Měsíc v roce	V	VI	VII	VIII	IX	X
denní teplota vzduchu (°C)	25	30	32	33	29	24
teplota vody (°C)	18	21	23	24	23	22

TO NEJLEPŠÍ
PELOPONÉS



Ⓐ PLÁŽE

Západní pobřeží Peloponésu lemují krásné dlouhé písečné pláže, za jednu z nejkrásnějších se považuje Voidokilia, která uspokojí především milovníky nedotčené přírody, klidu, písečných dun a čistého, prohřátého moře.



Ⓑ STROFILIA

Chráněná krajinná oblast, která je jednou z nejrozsáhlejších ve Středomoří a je významná svým unikátním ekosystémem. Naleznete zde vycházkové trasy pro pěší, pozorovací stanici, jezero Prokopou nebo četné laguny jako Kotychi či Limni Lamia.



Ⓒ POLYLIMNIO

Pro milovníky přírody a náročnější turistiky jsou skrytým pokladem tyrkysová jezírka s vodopády v úzké soutěsce, kde se nachází bujná vegetace a jedinečné přírodní scenérie.



Ⓓ GOLF

V oblasti zátoky Navarino naleznete dvě 18jamková golfová hřiště The Bay a The Dunes. Obě nabízejí nejenom zážitek ze hry, ale i nádherné výhledy na moře, které přinutí hráče všech kvalit na chvíli se zastavit a užít si tento jedinečný moment.



Ⓔ PATRAS

Toto třetí největší řecké město s historickou částí a jedinečným pohledem na most Rio-Antirio, spojující Peloponés s pevninou, je významným přístavem, obchodním i kulturním centrem oblasti.

ZA PAMÁTKAMI UNESCO

PELOPONÉS



Ⓕ EPIDAUROS

Antické město Epidauros s amfiteátrem a chrámem boha Asklepia patří k nejvýznamnějším archeologickým nalezištím v Řecku. Díky svým zachovalým památkám zahrnujícím velký poutní dóm a tholos patří k oblíbeným cílům výletů.



G OLYMPIE

Jedním z nejzajímavějších míst Peloponésu je starověká Olympie, více než jedno tisíciletí místo konání antických olympijských her. Její součástí je starobylý olympijský stadion, chrámy a archeologické muzeum.



H DELFY

Muzeum se vzácnými artefakty a archeologické naleziště antického města v unikátní přírodní scenérii, kde se v dobách jeho největší slávy rozhodovalo o dalším osudu celého státu a jeho bohatství bylo doslova pohádkové.



I ATHÉNY

Pulzující metropole s bohatou historií a unikátními památkami nejvyspělejších starověkých kultur. Slavné náboženské centrum Akropolis, Dionýsovo divadlo, Hadriánův oblouk či starověká agora vám jistě učarují.



J MYKÉNY

Srdce archeologického naleziště v Mykénách tvoří zbytky hradu s mohutným vnějším opevněním velkého paláce. K vidění jsou také šachtové hroby, Lví brána s výškou přes 3 metry, monumentální schodiště nebo hrobka krále Agamemnona, vrchního velitele řeckých vojsk v trojské válce.

PELOPONÉS



TO NEJLEPŠÍ

Ⓐ *Pláže*
Ⓑ *Strofilia*
Ⓒ *Polylimnio*
Ⓓ *Golf*
Ⓔ *Patras*



UNESCO

Ⓕ *Epidauros*
Ⓖ *Olympie*
Ⓗ *Delfy*
Ⓘ *Athény*
Ⓙ *Mykény*

Lakopetra Ⓔ
Niforeika
Ⓑ
Kyllini
Arkoudi
Skafidia Ⓖ
Costa Navarino Ⓕ
Ⓒ
Ⓐ Ⓓ

STŘEDOZEMNÍ MOŘE


H
I
J
F
20 km

POBYTOVÉ OBLASTI

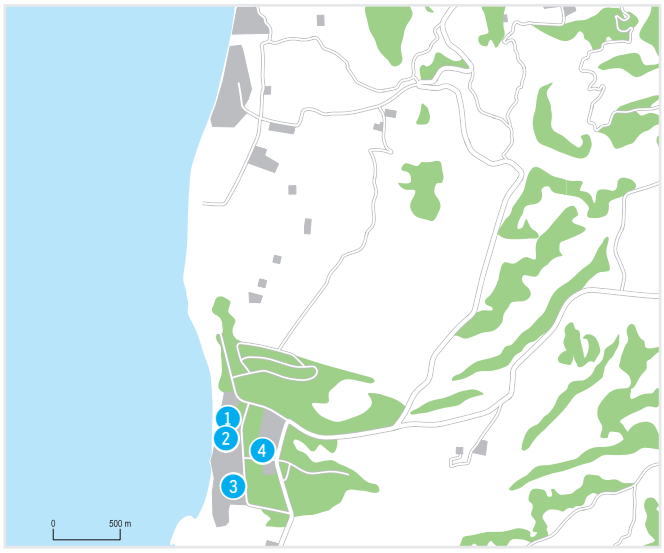

KYLLINI

Doba transferu z letiště cca 50 minut

1 Hotel Grecotel Olympia Riviera & Aqua Park ★★★★★ str. 531
2 Hotel Grecotel Mandola Rosa & Aqua Park ★★★★★ str. 530
3 Hotel Grecotel Olympia Oasis & Aqua Park ★★★★ str. 532
4 Hotel Grecotel Ilia Palms & Aqua Park ★★★★ str. 533

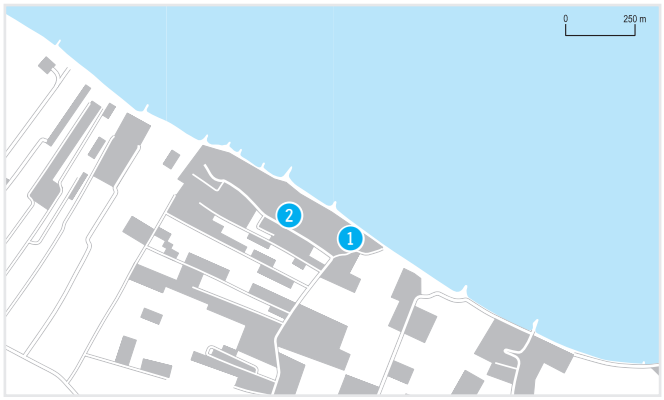

NIFOREIKA

Doba transferu z letiště cca 20 minut

1 Hotel Niforeika Beach ★★★ str. 538
2 Hotel Pavlina Beach ★★★★ str. 536

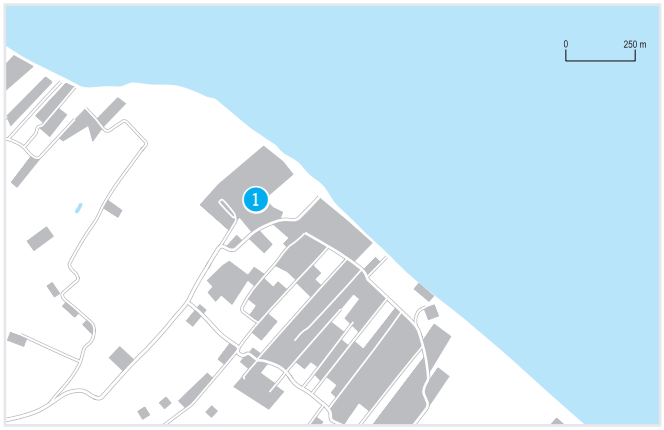

LAKOPETRA

Doba transferu z letiště cca 15 minut

1 Funtazie klub Grecotel Casa Marron ★★★★ str. 534

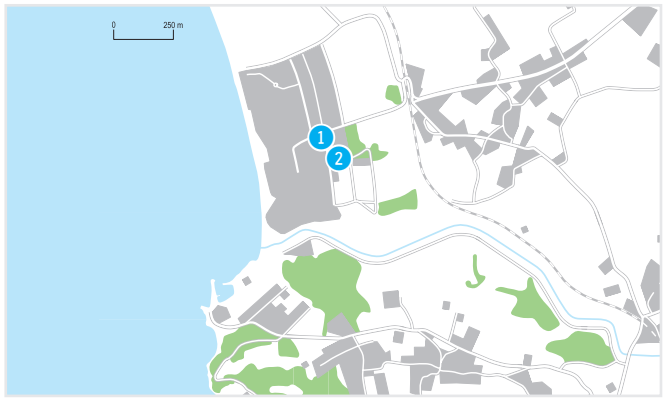

SKAFIDIA

Doba transferu z letiště cca 60 minut

1 Funtazie klub Aldemar Royal Olympian ★★★★★ str. 526
2 Funtazie klub Aldemar Olympian Village ★★★★★ str. 528

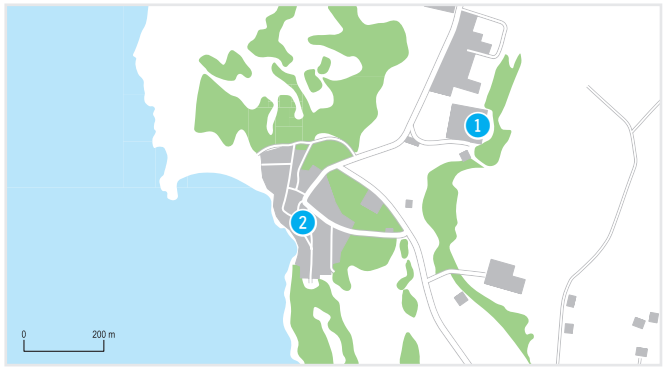

ARKOUDI

Doba transferu z letiště cca 50 minut

1 Hotel Brati Arkoudi ★★★ str. 539
2 Hotel Brati II. Beach ★★ str. 539

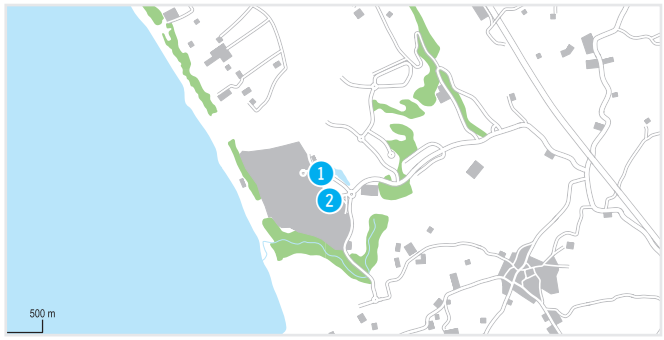

COSTA NAVARINO

Doba transferu z letiště cca 150 minut

1 Hotel The Westin Resort Costa Navarino ★★★★★ str. 524
2 Hotel The Romanos, a Luxury Collection Resort ★★★★★ str. 525



Hotel The Westin Resort Costa Navarino ★★★★★

4,5
TripAdvisor 2 998 hodnotících

ŘECKO > PELOPONÉS > COSTA NAVARINO

REZERVUJTE IHNED:

PROČ PRÁVĚ SEM?

- *Rozlehlý luxusní resort přímo na dlouhé písečné privátní pláži*
- *Aquapark pro děti*
- *Široká nabídka různorodých aktivit*
- *Kvalitní služby pro náročnou klientelu*

Transfer z letiště: **cca 150 minut**
Pláž: **písečná u hotelu**
Lehátka a slunečníky na pláži: **zdarma**
Dítě: **zcela zdarma**

PPOLOHA Nedávno vybudovaný ekologický resort ve spodní části západního pobřeží Peloponésu zvané Messinia, cca 60 minut autem od Kalamaty a cca 150 minut od letiště Araxos.
VYBAVENÍ 445 pokojů, vstupní hala s recepcí, hlavní bufetová restaurace, 12 tematických restaurací, zmrzlinárna, 3 bary, vinotéka. Centrum resortu s náměstím, amfiteátrem, obchody, butiky, vodní park, 2 bazény, lehátka a slunečníky zdarma, bary u bazénů.
PLÁŽ 1,5 km dlouhá písečná pláž přímo u resortu, lehátka, slunečníky a osušky zdarma. Pláž se na noc uzavírá vzhledem k ochraně místní fauny. Ve vzdálenosti cca 6 km známá pláž Voidikilia.
POPIS POKOJŮ DRX: koupelna/WC (vysoušeč vlasů, pantofle, župan), klimatizace, stropní ventilátor, telefon, TV/sat., minibar za poplatek, set na přípravu čaje a kávy, trezor, balkon nebo terasa. **DRSVX:** viz DRX, výhled na moře. **DRPP:** viz DRX, terasa s privátním bazénem. **FRSU:** viz DRX, prostornější (70–80 m²), obývací část a oddělená ložnice.

MAXIMÁLNÍ OBSAZENOST POKOJŮ
Dvoulůžkový pokoj (DRX, DRSVX, DRPP)
Suite (FRSU)
STRAVOVÁNÍ Snídaně formou bufetu. Možnost dokoupení večeře formou bufetu nebo menu v některé z určených restaurací.
SPORTOVNÍ NABÍDKA Za poplatek: 18jamkové golfové hřiště, tenis, minitenis, speedminton, squash, padel tenis, badminton, plážový tenis, stolní tenis, jóga, lezecká stěna, motokáry, horská kola, bowling, biliár, motorizorvané i nemotorizované vodní sporty, plachtění, potápění.
ZVLÁŠTNOSTI Možnost ubytování se psem do 18 kg za poplatek (na vyžádání).
ZÁBAVA Večerní show, filmové projekce.
PRO DĚTI Bazén se skluzavkami a atrakcemi, 2 dětské kluby (4 měsíce – 4 roky a 4–12 let), hlídání dětí za poplatek, dětská postýlka zdarma.
OFICIÁLNÍ TŘÍDA ★★★★★
INTERNET Zdarma: WiFi v celém areálu.
PLATEBNÍ KARTY EC/MC, VISA, AMEX, Diners Club.
WEB www.costanavarino.com

WELLNESS & SPA

- ***Zdarma:*** *fitness, vnitřní bazén, sauna, pára, jacuzzi*
- ***Za poplatek:*** *přes 90 různorodých relaxačních, léčebných a kosmetických procedur, masáže*

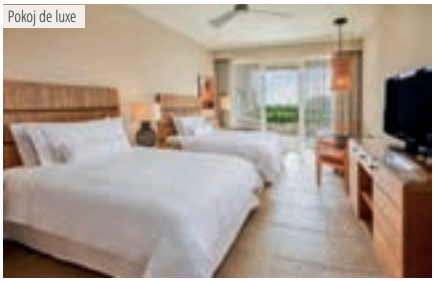
Pokoj de luxe







Hotel The Romanos, a Luxury Collection Resort ★★★★★

4,5
TripAdvisor 1 279 hodnotících

ŘECKO > PELOPONÉS > **COSTA NAVARINO**

PLATINIUM | NOVINKA | WiFi ZDARMA | DO 13 LET

REZERVUJTE IHNED:

PROČ PRÁVĚ SEM?

- *Součást luxusního resortu Costa Navarino*
- *Kvalitní služby pro náročnou klientelu*
- *Široká nabídka různorodých aktivit*
- *Vodní park pro děti*

Transfer z letiště: **cca 150 minut**
Pláž: **písečná u hotelu**
Lehátka a slunečníky na pláži: **zdarma**
Dítě: **letenka zdarma**

POLOHA Nedávno vybudovaný ekologický resort ve spodní části západního pobřeží Peloponésu zvané Messinia, cca 60 minut autem od Kalamaty a cca 150 minut od letiště Araxos.
VYBAVENÍ 321 pokojů, vstupní hala s recepcí, hlavní bufetová restaurace, 12 tematických restaurací, zmrzlinárna, 3 bary, vinotéka, konferenční prostory. Centrum resortu s náměstím, amfiteátrem, obchody, butiky, vodní park, 2 bazény, lehátka a slunečníky zdarma, bary u bazénů.
PLÁŽ 1,5 km dlouhá písečná pláž přímo u resortu, lehátka, slunečníky a osušky zdarma. Pláž se na noc uzavírá vzhledem k ochraně místní fauny. Ve vzdálenosti cca 6 km známá pláž Voidikilia.
POPIS POKOJŮ DRX: koupelna/WC (vysoušeč vlasů, pantofle, župan), klimatizace, stropní ventilátor, telefon, TV/sat., minibar za poplatek, set na přípravu kávy a čaje, trezor, balkon nebo terasa. **DRSVX**: viz DRX, výhled na moře.
DRPP: viz DRX, terasa s privátním bazénem.

MAXIMÁLNÍ OBSAZENOST POKOJŮ
Dvoulůžkový pokoj (DRX, DRSVX, DRPP) iii | ii
STRAVOVÁNÍ Snídaně formou bufetu, možnost dokoupení večeře formou bufetu nebo menu v některé z určených restaurací.
SPORTOVNÍ NABÍDKA Za poplatek: 18jamkové golfové hřiště, tenis, minitenis, speedminton, squash, padel tenis, badminton, plážový tenis, stolní tenis, jóga, lezecká stěna, motokáry, horská kola, bowling, biliár, motorizované i nemotorizované vodní sporty, plachtění, potápění.
ZVLÁŠTNOSTI Možnost ubytování se psem do 18 kg za poplatek (na vyžádání).
ZÁBAVA Večerní show, filmové projekce.
PRO DĚTI Bazén se skluzavkami a atrakcemi, 2 dětské kluby (4 měsíce – 4 roky a 4–12 let), hlídání dětí za poplatek, dětská postýlka zdarma.
OFICIÁLNÍ TŘÍDA ★★★★★
INTERNET Zdarma: WiFi v celém areálu.
PLATEBNÍ KARTY EC/MC, VISA, AMEX, Diners Club.
WEB www.costanavarino.com

WELLNESS & SPA

- ***Zdarma:** fitness, vnitřní vyhřívaný bazén, sauna, pára, jacuzzi*
- ***Za poplatek:** přes 90 různorodých relaxačních, léčebných a kosmetických procedur a masáží*









Funtazie klub Aldemar Royal Olympian Resort ★★★★★

4,5
TripAdvisor 324 hodnotících

PELOPONÉS > SKAFIDIA

REZERVUJTE IHNED:

U NÁS EXKLUZIVNĚ | WiFi ZDARMA | DO 13 LET

PROČ PRÁVĚ SEM?

- *Klidná lokalita*
- *Krásná dlouhá písečná pláž*
- *Kvalitní program all inclusive plus*

Transfer z letiště: **cca 60 minut**
Pláž: **písečná u hotelu**
Lehátka a slunečníky na pláži: **zdarma**
Dítě: **zcela zdarma**

POLOHA Na klidném místě u dlouhé písečné pláže v západní části Peloponésu. Mezinárodní letiště v Araxose 50 km, městečko Pyrgos 12 km (spojení autobusem) a bájná Olympie cca 35 km, 3 hodiny jízdy od Athén.
VYBAVENÍ Rozsáhlý komplex několika budov umístěných v udržované zahradě. Hlavní budova s recepcí, lobby s barem, nákupní galerie, hlavní restaurace Olympia, restaurace à la carte (italská, řecká), několik barů, konferenční místnost. V udržované subtropické zahradě 2 bazény (1 se skluzavkou), bazén pro děti, několik sdílených bazénů u pokojů, lehátka, slunečníky a osušky zdarma, bary u bazénů.
PLÁŽ 2 km dlouhá široká písečná pláž s pozvolným vstupem přímo u hotelu. Lehátka a slunečníky zdarma.
POPIS POKOJŮ **DR:** koupelna/WC (vysoušeč vlasů), klimatizace (polovina června – polovina září), TV/sat., telefon, trezor (za poplatek), balkon nebo terasa. V hlavní budově, velikost pokoje 28 m². Dětská postýlka zdarma (na vyžádání). **DRSV:** viz DR, výhled na moře. **DRPF:** viz DR, výhled a vstup do bazénu, hlavní budova nebo bungalov, velikost 29 m².
MAXIMÁLNÍ OBSAZENOST POKOJŮ Dvoulůžkový pokoj (DR, DRSV, DRPF)
STRAVOVÁNÍ Snídaně a večeře formou bufetu. Možnost dokoupení programu all inclusive plus. Možnost bezlepkové stravy.
SPORTOVNÍ NABÍDKA **Zdarma:** 4 tenisové kurty (hodina denně, osvětlení a vybavení za poplatek), stolní tenis, basketbal, fotbal, plážový volejbal, fitness. **Za poplatek:** půjčovna kol, vodní sporty na pláži.
ZÁBAVA Animační programy pro děti i dospělé.
PRO DĚTI Dětská postýlka zdarma, dětská stolička v hlavní restauraci, dětský bufet, venkovní hřiště, dětské bazény, tobogan.
OFICIÁLNÍ TŘÍDA ★★★★★
INTERNET **Zdarma:** WiFi na veřejných místech, omezení 200 MB/den. **Za poplatek:** premium access.
PLATEBNÍ KARTY VISA, EC/MC, AMEX, Diners Club.
WEB www.aldemarroyalolympian.gr

WELLNESS & SPA

- *Royal Olympian Spa & Thalasso centrum*
- ***Za poplatek:** sauna, masáže, salon krásy a procedury ve spa centru*

ALL INCLUSIVE

- *Snídaně formou bufetu (08.00–11.00 hod.)*
- *Oběd formou bufetu (12.30–14.30 hod.)*
- *Večeře formou bufetu (19.00–22.00 hod.)*
- *Snack během dne*
- *Alkoholické a nealkoholické nápoje místní výroby (10.00–24.00 hod.)*
- *Uvítací balíček na pokoji (ovocné džusy, voda, víno)*
- *Set na přípravu kávy a čaje*
- *Restaurace à la carte (večeře 2× za pobyt, rezervace nutná)*
- *Pool bar Elements – snack bar (10.15–20.00 hod.)*



Dvoulůžkový pokoj DR



Dvoulůžkový pokoj s výhledem a vstupem do bazénu DRPF











Funtazie klub Aldemar Olympian Village ★★★★★

TripAdvisor 4,5
TripAdvisor 2 124 hodnotících

PELOPONÉS > SKAFIDIA

REZERVUJTE IHNED:

U NÁS EXKLUZIVNĚ | WiFi ZDARMA | DO 14 LET

PROČ PRÁVĚ SEM?

- *Klidná lokalita*
- *Krásná písečná pláž*
- *Bungalovy se sdíleným bazénem*
- *Kvalitní servis all inclusive*

Transfer z letiště: **cca 60 minut**
Pláž: **písečná u hotelu**
Lehátka a slunečníky na pláži: **zdarma**
Dítě: **zcela zdarma**

POLOHA Na klidném místě u dlouhé písečné pláže v západní části Peloponésu. Mezinárodní letiště v Araxose 50 km, městečko Pyrgos 12 km (spojení autobusem) a bájná Olympie cca 35 km, 3 hodiny jízdy od Athén.
VYBAVENÍ Rozsáhlý komplex několika budov umístěných v udržované zahradě. Hlavní budova s recepcí, lobby s barem, nákupní galerie, hlavní restaurace Olympia, restaurace à lá carte (italská, řecká), několik barů, konferenční místnost. V udržované subtropické zahradě 2 bazény (1 se skluzavkou) a další 2 bazény pro děti, několik sdílených bazénů u bungalovů, lehátka a slunečníky zdarma, bary u bazénů.
PLÁŽ Široká písečná pláž s pozvolným vstupem přímo u hotelu. Lehátka a slunečníky zdarma.
POPIS POKOJŮ **DR:** koupelna/WC (vysoušeč vlasů), klimatizace (polovina června – polovina září), TV/sat., telefon, minibar za poplatek, trezor, balkon nebo terasa. Přistýlka formou rozkládací sofa. V hlavní budově, velikost pokoje 27 m². Dětská postýlka zdarma (na vyžádání). **BG:** viz DR, v zahradě. **BGSP:** viz BG, sdílený bazén, osuška na pláž zdarma. **FR:** viz DR, oddělená ložnice, velikost pokoje 47 m².
MAXIMÁLNÍ OBSAZENOST POKOJŮ
Dvoulůžkový pokoj (DR) 🧍🧍 | 🧍🧍🧒
Rodiný pokoj (FR) 🧍🧍🧍 | 🧍🧍🧒 | 🧍🧍🧒
Bungalov (BG, BGSP) 🧍🧍 | 🧍🧍🧒
STRAVOVÁNÍ Viz program all inclusive.
SPORTOVNÍ NABÍDKA **Zdarma:** 4 tenisové kurty (hodina denně, osvětlení a vybavení za poplatek), stolní tenis, basketbal, fotbal, plážový volejbal, fitness. **Za poplatek:** půjčovna kol, vodní sporty na pláži.
ZÁBAVA Animační programy pro děti i dospělé.
PRO DĚTI Dětská postýlka zdarma, dětská stolička v hlavní restauraci, dětský bufet, 2 venkovní hřiště, 2 dětské bazény, tobogan.
OFICIÁLNÍ TŘÍDA ★★★★★
INTERNET **Zdarma:** WiFi na veřejných místech, omezení 200 MB/den. **Za poplatek:** premium access.
PLATEBNÍ KARTY VISA, EC/MC, AMEX, Diners Club.
WEB www.aldemarolympianvillage.gr

WELLNESS & SPA

- *Royal Olympian Spa & Thalasso centrum*
- ***Za poplatek:** sauna, masáže, salon krásy a procedury ve spa centru*

ALL INCLUSIVE

- *Snídaně formou bufetu (07.30–10.00 hod.)*
- *Brzká kontinentální snídaně (07.00–07.30 hod.)*
- *Oběd formou bufetu (12.30–14.30 hod.)*
- *Večeře formou bufetu (19.00–21.30 hod.)*
- *Restaurace à la carte (večeře 2× za pobyt, rezervace nutná)*
- *Snack (12.00–16.00 hod.)*
- *Alkoholické a nealkoholické nápoje místní výroby (10.00 –24.00 hod.)*


Bungalov se sdíleným bazénem BGSP




Bungalov BG









Hotel Grecotel Mandola Rosa & Aqua Park ★★★★★

TripAdvisor 4,5
TripAdvisor 125 hodnotících

ŘECKO > PELOPONÉS > **KYLLINI**

REZERVUJTE IHNED:

PLATINIUM · WiFi ZDARMA · DO 12 LET

PROČ PRÁVĚ SEM?

- *Ubytování vysokého standardu v luxusních suite a vilách*
- *Osobní přístup ke klientům*
- *Kvalitní služby*

Transfer z letiště: **cca 50 minut**
Pláž: **písečná u hotelu**
Lehátka a slunečníky na pláži: **zdarma**
Dítě: **letenka zdarma**

POLOHA Přímo na nádherném pobřeží západního Peloponésu u obce Kyllini v rozlehlém resortu Grecotel Olympia Riviera. Vesnička Arcoudi s několika obchody a tevernami ve vzdálenosti cca 2 km. Letiště Araxos cca 60 km.
VYBAVENÍ 54 pokojů, hlavní budova a vily. Recepce, salonky pro privátní check-in, restaurace s terasou, 2 à la carte restaurace (gourmet, asijská), knihovna, vnitřní bazén s mořskou vodou, butik, obchod se suvenýry. V zahradě bar, bazén, terasa s lehátky, slunečníky a osuškami zdarma. Možnost využívat bazénů hotelu Olympia Thalasso.
PLÁŽ 10 km dlouhá písečná pláž oceněná modrou vlajkou (2 km patří přímo resortu). Každý pokoj privátní gazebo s lehátky a matracemi zdarma.
POPIS POKOJŮ DRSVX: koupelna/WC (vysoušeč vlasů, župan, pantofle), ložnice oddělená posuvnými dveřmi od obývací části s lůžkem pro děti, TV/sat., DVD přehrávač, telefon, minibar za poplatek, set pro přípravu kávy a čaje, trezor, terasa nebo balkon s výhledem na moře.

MAXIMÁLNI OBSAZENOST POKOJŮ
Dvoulůžkový pokoj (DRSVX) 🧍🧍🧒 | 🧍🧍
STRAVOVÁNÍ Snídaně formou bufetu.
Možnost dokoupení večeře formou bufetu.
SPORTOVNÍ NABÍDKA Zdarma: hosté mohou využívat sportovní nabídky hotelové části Riviera Olympia Thalasso.
ZÁBAVA Denní a večerní animace v Riviera Olympia Thalasso, hudební večery.
PRO DĚTI Dětské bazény se skluzavkami v části Olympia Oasis, Olympia Aqua Park, miniklub (4–12 let), dětská postýlka zdarma (na vyžádání), hlídání dětí za poplatek.
OFICIÁLNÍ TŘÍDA ★★★★★
INTERNET Zdarma: WiFi v celém areálu.
PLATEBNÍ KARTY VISA, EC/MC, AMEX.
WEB www.mandolarosa.com

WELLNESS & SPA

- *Aqua Elixir Thalasso v části Olympia Riviera*


Suite Mandola





Hotel Grecotel Olympia Riviera & Aqua Park ★★★★★

4,5
TripAdvisor 435 hodnotících

ŘECKO > PELOPONÉS > **KYLLINI**

REZERVUJTE IHNED:

WiFi ZDARMA | DO 14 LET

PROČ PRÁVĚ SEM?

- *Přímo na krásné dlouhé písečné pláži*
- *Wellness centrum s širokou nabídkou procedur*
- *Aquapark se spoustou atrakcí v rámci resortu*

Transfer z letiště: **cca 50 minut**
Pláž: **písečná u hotelu**
Lehátka a slunečníky na pláži: **zdarma**
Dítě: **letenka zdarma**

POLOHA Přímo na nádherném pobřeží západního Peloponésu u obce Kyllini v rozlehlém resortu Grecotel Olympia Riviera. Vesnička Arcoudi s několika obchody a tevernami ve vzdálenosti cca 2 km. Letiště Araxos cca 60 km.
VYBAVENÍ 196 pokojů, hlavní budova a bungalovy. Recepce, lobby bar, hlavní bufetová restaurace, à la carte restaurace (středomořská), menší obchodní centrum, vnitřní bazén. Venku bazén, 2 bazény s mořskou vodou a vířivkami, bar u bazénu, lehátka, slunečníky a osušky zdarma. Součástí resortu je Olympia Aqua Park se spoustou vodních atrakcí.
PLÁŽ 10 km dlouhá písečná pláž s pozvolným vstupem do moře oceněná modrou vlajkou (2 km patří přímo hotelu), plážový bar. Slunečníky a lehátka zdarma.
POPIS POKOJŮ **DRSVS:** koupelna/WC (vysoušeč vlasů, župan, pantofle), klimatizace, TV/sat., telefon, rádio s CD přehrávačem, lednička, trezor, balkon nebo terasa s výhledem na moře. **BGSVS:** viz DRSSV, bungalov.

MAXIMÁLNÍ OBSAZENOST POKOJŮ
Dvoulůžkový pokoj (DRSVS) 3 | 2 | 1
Bungalov (BGSVS) 2 | 1
STRAVOVÁNÍ Americká snídaně, večeře formou bufetu. Možnost oběda a večeře v à la carte restauracích v rámci hotelového areálu (za poplatek, nutná rezervace).
SPORTOVNÍ NABÍDKA **Zdarma:** aerobik, aquaaerobik, stolní tenis, plážový volejbal, minifotbal, lukostřelba, šipky, boccia, fitness. **Za poplatek:** taneční lekce, paintball, lekce plavání, privátní lekce cvičení, osobní trenér, tenis, jízda na koni, vodní sporty na pláži, půjčovna kol.
ZÁBAVA Denní a večerní animační program.
PRO DĚTI Dětský bazén, dětská postýlka zdarma (na vyžádání), miniklub (4–12 let), Olympia Aqua Park.
OFICIÁLNÍ TŘÍDA ★★★★★
INTERNET **Zdarma:** WiFi v celém areálu.
PLATEBNÍ KARTY VISA, EC/MC, AMEX.
WEB www.olympiarivierathalasso.com

WELLNESS & SPA

- *Aqua Elixir Thalasso*
- *Za poplatek: bazén, jacuzzi, sauna, pára, masáže, hydroterapie, relaxační a léčebné procedury, indická terapie ajurvéda, kosmetické centrum*







Hotel Grecotel Olympia Oasis & Aqua Park ★★★★

4,0
TripAdvisor 612 hodnotících

REZERVUJTE IHNED:

PROČ PRÁVĚ SEM?

- *Aquapark se spoustou atrakcí v rámci resortu*
- *Bohatý program pro děti i dospělé*
- *Rozlehlý resort s širokou nabídkou služeb*

Transfer z letiště: **cca 50 minut**
Pláž: **písečná u hotelu**
Lehátka a slunečníky na pláži: **zdarma**
Dítě: **letenka zdarma**

POLOHA Přímo na nádherném pobřeží západního Peloponésu u obce Kyllini v rozlehlém resortu Grecotel Olympia Riviera. Vesnička Arcoudi s několika obchody a tevernami ve vzdálenosti cca 2 km. Letiště Araxos cca 60 km.

VYBAVENÍ 127 pokojů, hlavní budova, bungalovy a vilky. Recepce, lobby bar, hlavní bufetová restaurace, 3 à la carte restaurace (italská, řecká a asijská), 2 snack bary, cocktail bar, creperie, kafeterie, možnost využít dalších à la carte restaurací za poplatek, herní místnost, wellness centrum. V zahradě 2 sladkovodní bazény (1 se skluzavkami a řekou), bazén s mořskou vodou, dětský bazén, lehátka, slunečníky a osušky zdarma.

PLÁŽ 10 km dlouhá písečná pláž s pozvolným vstupem do moře oceněná modrou vlajkou (2 km patří přímo resortu). Slunečníky a lehátka zdarma.

POPIS POKOJŮ **BG:** koupelna/WC (vysoušeč vlasů), klimatizace, TV/sat., rádio, telefon, miniledničká, trezor, terasa nebo balkon. **BGFR:** viz BG, 2 ložnice. **DR:** viz BG, v hlavní budově. **FR:** viz DR, prostornější, spací část pro děti oddělená dveřmi nebo posuvnou stěnou.

MAXIMÁLNÍ OBSAZENOST POKOJŮ
Dvoulůžkový pokoj (DR) 3 | 3 + 1 | 2 + 1
Rodinný pokoj (FR) 3 + 1 | 3 + 2
Bungalov (BG) 3 | 3 + 1 | 3 + 2
Bungalov (BGFR) 3 + 2 | 3 + 2

STRAVOVÁNÍ Snídaně a večeře formou bufetu. Možnost dokoupení oběda formou bufetu nebo programu all inclusive.

SPORTOVNÍ NABÍDKA **Zdarma:** aerobik, cvičení v bazénu, vodní pólo, stolní tenis, plážový volejbal, volejbal, minifotbal, lukostřelba, šipky, boccia, fitness. **Za poplatek:** taneční lekce, paintball, lekce plavání, privátní lekce cvičení, osobní trenér, tenis, jízda na koni, vodní sporty na pláži, půjčovna kol.

ZÁBAVA Denní a večerní animační program.

PRO DĚTI Dětský bazén, bazén se skluzavkami a řekou, Olympia Aqua Park, dětská postýlka zdarma (na vyžádání), miniklub (4–12 let), hlídání dětí za poplatek.

OFICIÁLNÍ TŘÍDA ★★★★

INTERNET **Zdarma:** WiFi v celém areálu.

WEB www.olympiarivierathalasso.com

WELLNESS & SPA

- *Aqua Elixir Thalasso v části Olympia Riviera*

ALL INCLUSIVE

- *Snídaně formou bufetu (07.30–10.00 hod.)*
- *Oběd formou bufetu (12.30–14.30 hod.)*
- *Večeře formou bufetu (18.30–21.30 hod.)*
- *Kontinentální snídaně (10.00–10.30 hod.)*
- *Lehký snack (10.00–01.00 hod.)*
- *Jogurty, ovoce, zmrzlina, zákusky (11.00–18.00 hod.)*
- *Alkoholické a nealkoholické nápoje (10.00–01.00 hod.)*
- *Možnost večeře v tématické restauraci po předchozí rezervaci*
- *Denně doplňovaný minibar*







Hotel Grecotel Ilia Palms ★★★★

4,0
TripAdvisor 76 hodnotících

ŘECKO > PELOPONÉS > **KYLLINI**

REZERVUJTE IHNED:

NOVINKA | WiFi ZDARMA | DO 14 LET

PROČ PRÁVĚ SEM?

- *Cenově výhodné ubytování v rámci resortu*
- *Vodní park se spoustou atrakcí pro děti*
- *Možnost využívat bazénů a služeb části Olympia Oasis*

Transfer z letiště: **cca 50 minut**
Pláž: **písečná cca 450 m od hotelu**
Lehátka a slunečníky na pláži: **zdarma**
Dítě: **pobyt zdarma**

POLOHA V zadní části rozlehlého resortu Grecotel Olympia Riviera obklopené borovým lesem u obce Kyllini. Vesnička Arkoudi s několika obchody a tavernami ve vzdálenosti cca 2 km. Letiště Araxos cca 60 km.
VYBAVENÍ Hlavní budova, 80 pokojů, recepce, lobby bar, hlavní bufetová restaurace, à la carte restaurace. Součástí resortu je Olympia Aqua Park se spoustou vodních atrakcí (nápoje v rámci parku v ceně, lehké občerstvení v určitých hodinách během dne). Klienti mohou využívat bazénů a služeb části Olympia Oasis vzdálené cca 350 m.
PLÁŽ Dlouhá písečná pláž s pozvolným vstupem do moře, oceněná modrou vlajkou, cca 450 m. Slunečníky a lehátka zdarma. Plážový bar v části Olympia Oasis v rámci all inclusive.
POPIS POKOJŮ DR: koupelna/WC (vysoušeč vlasů), klimatizace, TV/sat., rádio, telefon, lednička, trezor a balkon nebo terasa s výhledem do zahrady. **DRLV:** viz DR, boční výhled na moře.

MAXIMÁLNÍ OBSAZENOST POKOJŮ
Dvoulůžkový pokoj (DR, DRLV) | |
STRAVOVÁNÍ Viz program all inclusive.
SPORTOVNÍ NABÍDKA Sportovní aktivity probíhají v části Olympia Oasis. **Zdarma:** aerobik, cvičení v bazénu, vodní pólo, stolní tenis, plážový volejbal, volejbal, minifotbal, basketbal, lukostřelba, šipky, boccia, fitness. **Za poplatek:** taneční lekce, paintball, lekce plavání, privátní lekce cvičení, osobní trenér, tenis, jízda na koni, vodní sporty na pláži, horská kola.
ZÁBAVA Denní a večerní animační program v části Olympia Oasis.
PRO DĚTI Dětský bazén, bazén se skluzavkami a řekou v části Olympia Oasis, Olympia Aqua Park, miniklub (4–12 let), dětská postýlka zdarma (na vyžádání), hlídání dětí za poplatek.
OFICIÁLNÍ TŘÍDA ★★★★
INTERNET Zdarma: WiFi v celém areálu.
WEB www.rivieraolympia.com/iliapalms.html

WELLNESS & SPA

- *Aqua Elixir Thalasso v části Olympia Riviera*

ALL INCLUSIVE

- *Americká snídaně, oběd a večeře formou bufetu*
- *Pozdní kontinentální snídaně*
- *Snacky během dne v určených hodinách v lobby baru a v plážovém baru Olympia Oasis*
- *Půlnoční snack v lobby baru*
- *Místní i mezinárodní alkoholické nápoje, nealkoholické nápoje v lobby baru a v plážovém baru Olympia Oasis (10.30–24.00 hod.)*
- *1× za týdenní pobyt večeře v à la carte restauraci Ilia Palms po předchozí rezervaci*
- *Ostatní à la carte restaurace v rámci resortu za poplatek (nutná rezervace)*









Funtazie klub Grecotel Casa Marron ★★★★

4,0
TripAdvisor 800 hodnotících

PELOPONÉS > **LAKOPETRA**

REZERVUJTE IHNED:

U NÁS EXKLUZIVNĚ | WiFi ZDARMA | DO 14 LET

PROČ PRÁVĚ SEM?

- *Krátký transfer*
- *Rozlehlý hotelový areál se zahradou, přímo u pláže*
- *Pokoj pro rodiny s až 3 dětmi*
- *Dlouhá písečná pláž*

Transfer z letiště: **cca 15 minut**
Pláž: **písečnooblázková u hotelu**
Lehátka a slunečníky na pláži: **zdarma**
Dítě: **zcela zdarma**

POLOHA V rozlehlé zahradě v klidné oblasti nedaleko vesničky Lakopetra. Nákupní možnosti a posezení v tavernách v městečku Kato Achaia (cca 12 km) nebo v Patrasu (cca 30 km). Autobusová zastávka cca 2 km. Letiště 10 km.
VYBAVENÍ 270 pokojů, 2 hlavní budovy (výtah), bungalovy v zahradě, recepce, restaurace, lobby bar (pouze za nepříznivého počasí), vnitřní bazén, minimarket. V zahradě 2 bazény, bar, taverna, lehátka, slunečníky a osušky zdarma.
PLÁŽ Písečná pláž s menšími oblázky a pozvolným vstupem do moře, oceněná modrou vlajkou, přímo u hotelu. Lehátka a slunečníky zdarma.
POPIS POKOJŮ **DR:** koupelna/WC (vysoušeč vlasů), klimatizace, telefon, TV/sat., lednička, trezor, balkon nebo terasa, hlavní budova., velikost pokoje 23 m². **DRSV:** viz DR, výhled na moře. **DRSS:** viz DR, směrem k moři, velikost pokoje 26 m². **BG:** viz DR, v bungalovu (přízemí nebo 1. patro). **BGSV:** viz DRSV, v bungalovu v zahradě, velikost pokoje 26 m². **FR:** viz DR, oddělená ložnice, velikost pokoje 37 m². **FRSS:** viz FR, směrem k moři. **BGSU:** viz BG, 2 oddělené ložnice, velikost pokoje 38 m². **FRSU Cabana:** viz BGSU, přízemí, v zahradě. **FRSU Oliva:** viz FRSU Cabana, privátní zahrada.
MAXIMÁLNÍ OBSAZENOST POKOJŮ
Dvoulůžkový pokoj (DRSV, DRSS, DR) 🛏 | 🛏🧒
Rodinný pokoj (FRSS, FR) 🛏🧒🧒
Rodinný pokoj (FRSU Cabana, FRSU Oliva, BGSU) 🛏🛏🧒 | 🛏🛏🧒🧒 | 🛏🛏🧒🧒🧒
STRAVOVÁNÍ Viz program all inclusive. Možnost bezlepkové stravy.
SPORTOVNÍ NABÍDKA **Zdarma:** 2 tenisové kurty (včetně vybavení), plážový volejbal, fotbal, basketbal, stolní tenis, šipky, boccia, lukostřelba, šlapadla, kánoe, windsurfing (pouze pro držitele licence), fitness, aerobik, sauna. **Za poplatek:** vodní sporty na pláži, půjčovna kol, masáže.
ZÁBAVA Denní a večerní animační program.
PRO DĚTI 1 dětský bazén, miniklub, animace, hlídání dětí za poplatek, dětská postýlka zdarma (na vyžádání).
OFICIÁLNÍ TŘÍDA ★★★★★
INTERNET **Zdarma:** WiFi ve veřejných prostorách. **Za poplatek:** internetový koutek.
PLATEBNÍ KARTY VISA, EC/MC.
WEB www.casamaroon.grecotel.com

ALL INCLUSIVE

- *Snídaně formou bufetu (07.15–10.30 hod.)*
- *Oběd formou bufetu (12.30–14.30 hod.)*
- *Večeře formou bufetu (18.30–21.30 hod.)*
- *Dětský bufet u večeře (18.30–21.30 hod.)*
- *Snacky, káva a zákusky, zmrzlina (11.30–18.00 hod.)*
- *Pizza (12.00–15.00 hod.)*
- *Půlnoční snack (23.30–24.00 hod.)*
- *Vybrané nealkoholické a alkoholické nápoje místní i zahraniční výroby (10.00–24.00 hod.)*
- *Možnost večeře v à la carte restauraci (nutná rezervace)*



Dvoulůžkový pokoj DRSV













Hotel Pavlina Beach ★★★★

4,5
TripAdvisor 247 hodnotících

REZERVUJTE IHNED:

WiFi ZDARMA | DO 12 LET

PROČ PRÁVĚ SEM?

- *Příjemné rodinné prostředí*
- *Bar v zahradě s krásným výhledem do okolí*
- *Oblíbený hotel vhodný pro odpočinkovou rodinnou dovolenou*

Transfer z letiště: **cca 20 minut**
Pláž: **písečnooblázková cca 50 m od hotelu**
Lehátka a slunečníky na pláži: **zdarma**
Dítě: **zcela zdarma**

POLOHA V příjemné zahradě cca 15 m nad úrovní moře s krásným výhledem na Patraský záliv. Městečko Kato Achaia s nákupními a zábavními možnostmi cca 4 km. Letiště Araxos cca 15 km.
VYBAVENÍ 93 pokojů, 4 budovy, vstupní hala s recepcí, výtah (pouze v hlavní budově), trezor za poplatek, restaurace, zahradní restaurace, obchod se suvenýry, taverna. V zahradě bazén s lehátky a slunečníky zdarma, bar.
PLÁŽ Písečná pláž s oblázky a pozvolným vstupem do moře přímo pod hotelem, na dně hrubší písek. Přístup na pláž po schodech nebo po pozvolna se svažující cestě. Lehátka, slunečníky a osušky na pláži zdarma (výměna osušek 1× týdně). Bar na pláži za poplatek.
POPIS POKOJŮ **DR:** koupelna/WC (vysoušeč vlasů na vyžádání na recepci), klimatizace, telefon, ledničká, trezor za poplatek, rádio a terasa nebo balkon.
FR: viz DR, mezonet, možnost ubytování dětí 5–15 let. Na vyžádání a za poplatek pokoje s výhledem na moře.
MAXIMÁLNÍ OBSAZENOST POKOJŮ
Dvoulůžkový pokoj (DR) | |
Rodinný pokoj (FR)
STRAVOVÁNÍ Viz program all inclusive.
SPORTOVNÍ NABÍDKA **Zdarma:** stolní tenis, basketbalové a volejbalové hřiště. **Za poplatek:** tenis, biliár.
ZÁBAVA Občasné stylové večery s hudbou a tancem.
PRO DĚTI Dětský bazén, hřiště, herna, dětská postýlka zdarma (na vyžádání).
OFICIÁLNÍ TŘÍDA ★★★★
INTERNET **Zdarma:** WiFi v celém areálu.
PLATEBNÍ KARTY VISA, EC/MC.
WEB www.pavlinahotel.gr

ALL INCLUSIVE

- *Snídaně, oběd a večeře formou bufetu*
- *Lehký snack (10.30–11.30 a 16.00–18.00 hod.)*
- *Voda, vybrané nealkoholické nápoje, káva, čaj (08.00–23.00 hod.)*
- *Víno a pivo (10.00–23.00 hod.)*
- *Ouzo (19.00–23.00 hod.)*





















Hotel Niforeika Beach ★★★

4,0
TripAdvisor 97 hodnotících

REZERVUJTE IHNED:

WiFi ZDARMA | DO 12 LET

PROČ PRÁVĚ SEM?

- *Menší rodinný hotel s příjemnou zahradou*
- *Krásný výhled na Patraský záliv*
- *Klidná dovolená*

Transfer z letiště: **cca 25 minut**
Pláž: **písečnooblázková cca 50 m od hotelu**
Lehátka a slunečníky na pláži: **za poplatek**
Dítě: **letenka zdarma**

POLOHA V příjemné zahradě cca 20 m nad úrovní moře s krásným výhledem na Patraský záliv. Městečko Kato Achaia s nákupními možnostmi cca 4 km, letiště Araxos cca 15 km.
VYBAVENÍ 52 pokojů, hlavní budova, bungalovy, recepce, restaurace, minimarket. Venku bazén, dětský bazén, lehátka a slunečníky zdarma, bar, fitness.
PLÁŽ Písečná pláž s oblázky cca 50 m od hotelu, přístupná po schodech nebo po chodníku. Na dně hrubší písek, hlubší vstup do moře. Lehátka a slunečníky oproti konzumaci v plážovém baru, osušky zdarma.
POPIS POKOJŮ DR: koupelna/WC (vysoušeč vlasů), klimatizace, TV/sat., telefon, lednička, trezor, terasa nebo balkon. Pokoje v hlavní budově nebo v bungalovech. Přistýlka formou rozkládacího lůžka, na vyžádání možnost palandy pro 2 děti. **DRSV:** viz DR, výhled na moře.
MAXIMÁLNÍ OBSAZENOST POKOJŮ
Dvoulůžkový pokoj (DR, DRSV) 🧍🧍 | 🧍🧍🧒 | 🧍🧍🧒🧒
STRAVOVÁNÍ Viz program soft all inclusive.

PRO DĚTI Dětský bazén, hřiště, dětská postýlka zdarma (na vyžádání).
OFICIÁLNÍ TŘÍDA ★★★
INTERNET Zdarma: WiFi v celém areálu.
PLATEBNÍ KARTY VISA, EC/MC.
WEB www.niforeika-beach.gr

SOFT ALL INCLUSIVE

- *Snídaně formou bufetu (08.00–10.00 hod.)*
- *Oběd formou bufetu (13.30–15.00 hod.)*
- *Večeře formou bufetu (19.00–21.00 hod.)*
- *Voda, pivo, víno a vybrané nealkoholické nápoje podávané v průběhu oběda a večeře*
- *Káva, čaj, voda, džus, zákusek a lehký snack (15.30–17.00 hod.)*







Hotel Brati Arkoudi ★★★

4,0
TripAdvisor 84 hodnotících

ŘECKO > PELOPONÉS > **ARKOUDI**

REZERVUJTE IHNED:

WiFi ZDARMA | DO 13 LET

PROČ PRÁVĚ SEM?

- *Rodinný hotel s přátelskou atmosférou*
- *Příjemné prostředí zahrady*
- *Klidná, odpočinková dovolená*

Transfer z letiště: **cca 60 minut**
Pláž: **písečná cca 300 m od hotelu**
Lehátka a slunečníky na pláži: **za poplatek**
Dítě: **zcela zdarma**





POLOHA Na klidném okraji letoviska Arkoudi, centrum s obchody, bary a restauracemi cca 300 m. Autobusová zastávka 50 m.
VYBAVENÍ 2 budovy, 94 pokojů, recepce (08.00–24.00 hod.), výtah v jedné budově, restaurace, bar. Venku terasa s bazénem, lehátka a slunečníky zdarma.
PLÁŽ Menší písečná pláž s pozvolným vstupem do moře cca 300 m od hotelu, lehátka a slunečníky za poplatek.
POPIS POKOJŮ DR: koupelna/WC (vysoušeč vlasů), klimatizace, TV/sat., lednička, telefon, trezor, balkon.
MAXIMÁLNÍ OBSAZENOST POKOJŮ
Dvoulůžkový pokoj (DR) iii | iit | it
STRAVOVÁNÍ Kontinentální snídaně formou bufetu.

SPORTOVNÍ NABÍDKA Zdarma: tenisové a basketbalové hřiště.
PRO DĚTI Dětské hřiště, dětská postýlka zdarma (na vyžádání).
OFICIÁLNÍ TŘÍDA ★★
INTERNET Zdarma: WiFi ve veřejných prostorách a na pokojích.
WEB www.brati-hotels.gr



Hotel Brati II. Beach ★★

4,5
TripAdvisor 54 hodnotících

ŘECKO > PELOPONÉS > **ARKOUDI**

REZERVUJTE IHNED:

NOVINKA | WiFi ZDARMA | DO 13 LET

PROČ PRÁVĚ SEM?

- *Jednoduché ubytování pro nenáročné klienty*
- *Přímo v centru malebného letoviska*
- *V blízkosti pláže*

Transfer z letiště: **cca 60 minut**
Pláž: **písečná cca 80 m od hotelu**
Lehátka a slunečníky na pláži: **za poplatek**
Dítě: **zcela zdarma**





POLOHA V centru letoviska Arkoudi, v okolí několik restaurací, barů, obchodů.
VYBAVENÍ Hotelová budova s 22 pokoji, recepce, trezor na recepci za poplatek, restaurace, bar, služby prádelny za poplatek.
PLÁŽ Písečná pláž s pozvolným vstupem do moře cca 80 m, přístupná po cestě nebo po schodech. Lehátka a slunečníky za poplatek.
POPIS POKOJŮ DR: koupelna/WC (vysoušeč vlasů), klimatizace, TV, telefon, lednička, balkon.
MAXIMÁLNÍ OBSAZENOST POKOJŮ
Dvoulůžkový pokoj (DR) iii | iit

STRAVOVÁNÍ Snídaně formou bufetu, možnost dokoupení večeře formou tříchodového menu.
OFICIÁLNÍ TŘÍDA ★★
INTERNET Zdarma: WiFi v lobby.
WEB www.bratibeach.com





OKOUZLUJÍCÍ PŘÍRODA A BÁJNÝ OLYMP

CHALKIDIKI A OLYMPSKÁ RIVIÉRA

Obě prázdninové destinace leží v severní části Řecka, a tak se dá říci, že na dovolené budete takřka cobydup. Těšit se můžete na více než 500 kilometrů krásných pláží omývaných průzračnými vodami Egejského moře, zelenou krajinu s vinicemi, olivovými háji a piniovými lesy, tradiční řecké vesničky i světové památky.



Průměrné nejvyšší teploty v průběhu roku

Měsíc v roce	V	VI	VII	VIII	IX	X
denní teplota vzduchu (°C)	23	27	30	30	26	21
teplota vody (°C)	17	20	23	23	22	20

TO NEJLEPŠÍ

OLYMPSKÁ RIVIÉRA



Ⓐ **METEORA**

Magické kláštery postavené na vrcholcích pískovcových skal jsou oblíbeným cílem výletů nejen pro jejich architekturu a kulturně-náboženský význam, ale také pro nezapomenutelné výhledy.



Ⓑ MOUNT ATHOS

Mnišský stát s komplexem 20 úchvatných starobylých klášterů, který je právem na seznamu světového kulturního dědictví. Vstup na posvátný Athos je přísně kontrolován, a ženám dokonce zcela zakázán. Turistům je ale dovoleno připlout k pobřeží tak blízko, že vám žádná z jeho krás neunikne.



Ⓒ POHOŘÍ OLYMP

Pohoří s bájnou horou Olymp, opředenou řadou legend, vás zavede do kraje bělostných skal, tajemných soutěsek, lagun a okouzlující přírody. Kombinace čerstvého horského vzduchu a mořského pobřeží zde vytváří čisté, léčivé klima vyhledávané především osobami s dýchacími a kožními potížemi.



Ⓓ OURANOPOLIS

Poslední turistům přístupná vesnice na poloostrově Athos se strážní věží Prosfórion ze 14. století, která byla postavena k ochraně zdejšího kláštera.



Ⓔ THESSALONIKI

Druhé největší řecké město a jeden z nejvýznamnějších jihoevropských přístavů Soluň (Thessaloniki) je parádním exkurzem do starověkého i moderního Řecka. V okouzlující směsi se tu na blankytném pobřeží Egejského moře snoubí pompézní antické a byzantské památky s moderní architekturou.

VÝLETY
OLYMPSKÁ RIVIÉRA



Ⓕ DION

Vesnice na úpatí Olympu, na jejímž místě bylo v antické době nejsvětější místo Makedonské říše. V Dionu se scházeli obyvatelé téměř z celého Řecka, aby zde uctili boha Dia a přinesli mu příslušné oběti. Je zde archeologické naleziště se slavnými mozaikami a archeologické muzeum s místními vykopávkami.



G KAŇONY OLYMPU

Pokud chcete zažít dobrodružství, vydejte se na nenáročnou procházku soutěskou Enipea a prozkoumejte skryté krásy Olympu – vodopády, přírodní bazénky a tobogany.



H LITOCHORO

Tato malebná horská vesnička byla založena ve 14. století a dodnes z jejího Starého města dýchá středověk. Objevíte zde řadu sakrálních historických památek a může se vám stát základnou pro výstup na třítisícový Olymp.



I SKIATHOS

Za návštěvu rozhodně stojí i tento malebný ostrov sporadského souostroví, na který se dostanete lodí z přístavu Glyfa. Čeká vás koupání na krásných plážích nebo typické řecké městečko s přístavem, změtí úzkých uliček, malými krámky a náměstíčky.



J STARÝ PANTELEIMON

Více než 300 let stará horská vesnička situovaná v nadmořské výšce 800 m n.m. s panoramatickým výhledem na pobřeží, kde se můžete seznámit s původní architekturou a současným vesnickým životem plynoucím v poklidném tempu.

AKTIVITY
CHALKIDIKI



NOČNÍ ŽIVOT

Příznivci noční zábavy si přijdou na své především v oblíbeném letovisku Kalithea, kde si v místních tavernách, barech a klubech světového formátu mohou užívat ve víru tance až do časných ranních hodin.



Ⓛ RODINNÁ DOVOLENÁ

Vzhledem ke krásnému čistému moři, udržovaným plážím a zázemí kvalitních hotelů je Chalkidiki vyhledávanou destinací pro rodiny s dětmi. A pokud si chcete užít s rodinou chvilku soukromí, můžete si zajet stranou ruchu letoviska na některou z osamocených přírodních pláží.



Ⓜ POTÁPĚNÍ

Pobřeží Chalkidiki je bohaté na podmořský život, stejně tak jako na zajímavá místa k prozkoumávání – skalní útvary, jeskyně, lodní vraky.



Ⓝ GOLF

Do krásné přírody Chalkidiki je zasazeno i jediné golfové hřiště v oblasti severního Řecka, 18jamkové Porto Carras. Zvládnete techniku hry, abyste se vyhnuli strategicky navrženým golfovým překážkám mezi místními olivovníky a borovicemi?



Ⓞ VODNÍ SPORTY

Pláže Chalkidiki jsou vhodné i pro akční klienty vyhledávající zábavu, jelikož většina organizovaných pláží nabízí pestrý výběr nemotorizovaných i motorizovaných vodních sportů.

PŘÍRODNÍ KRÁSY

CHALKIDIKI



Ⓟ MYS POSSIDI

Na západní straně letoviska Possidi naleznete maják z 19. století dohlížející na dlouhý písečný výběžek, který mění svůj tvar v závislosti na mořských proudech a občas se v písku objevuje i miniaturní jezero.



Ⓠ VOURVOROU

Husté piniové lesy, pláže s průzračně čistou vodou, devět malých ostrovů a především nejznámější krásná laguna Livari – to je Vourvorou, chráněná krajinná oblast s významnou flórou a faunou.



Ⓡ PALIOURI

Jedna z 12 oblastí Chalkidiki, jejichž přírodní krása a biologická rozmanitost je pod ochranou evropského společenství Natura 2000. Samotná vesnička Paliouri vybízí k odpolední procházce úzkými uličkami nebo k posezení v místních tavernách.



Ⓢ VODOPÁDY VARVARA

Mezi vesnicemi Varvara a Olympiada naleznete dva neuvěřitelné 15m vodopády skryté v husté vegetaci a přírodě. Trasa není dlouhá, ale za to během ní můžete obdivovat řadu tisů, divokých lísk a různých listnatých stromů.



Ⓣ SANI

Mokřady v Sani čítají na 110 hektarech přes 200 druhů ptáků, z nichž řada patří mezi chráněné nebo ohrožené druhy. V oblasti najdete i turistické trasy, které vás zavedou do místních lesů, kde můžete spatřit nejenom již zmíněné ptactvo, ale i různé ještěrky, motýly nebo želvy.

CHALKIDIKI



TO NEJLEPŠÍ

Ⓐ *Meteora*
Ⓑ *Mount Athos*
Ⓒ *Pohoří Olymp*
Ⓓ *Ouranopolis*
Ⓔ *Thessaloniki*



PŘÍRODNÍ KRÁSY

Ⓟ *Mys Possidi*
Ⓠ *Vourvorou*
Ⓡ *Paliouri*
Ⓢ *Vodopády Varvara*
Ⓣ *Sani*



VÝLETY

Ⓕ *Dion*
Ⓖ *Kaňony Olympu*
Ⓗ *Litochoro*
Ⓘ *Skiathos*
Ⓙ *Starý Panteleimon*



AKTIVITY

Ⓚ *Noční život*
Ⓛ *Rodinná dovolená*
Ⓜ *Potápění*
Ⓝ *Golf*
Ⓞ *Vodní sporty*




CHALKIDIKI
Gerakini
Metamorfosi
Moudania
Nea Potidea
Nikiti
Kalithea
Sani
Porto Carras
Kriopigi
Siviri
Kalandra
Nea Skioni
Possidi
Paliouri
EGEJSKÉ MOŘE
5 km

POBYTOVÉ OBLASTI

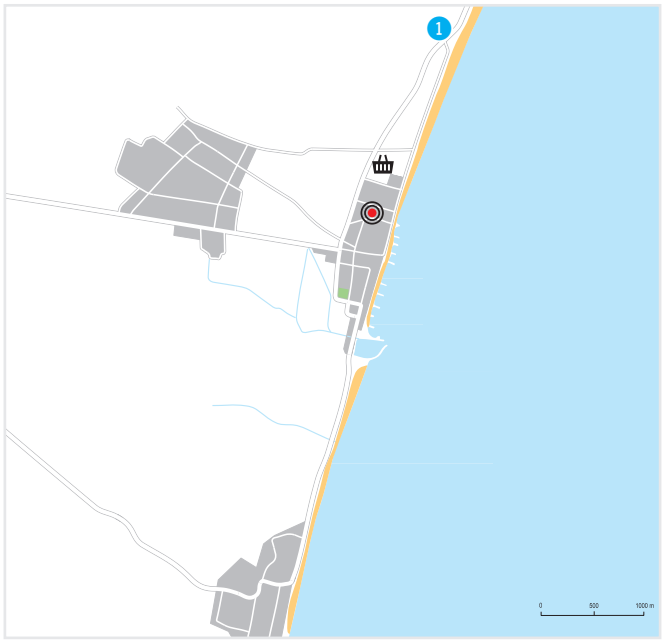

PARALIA

Doba transferu z letiště cca 90 minut

1 Hotel Mediterranean Village & Spa ★★★★★ str. 558

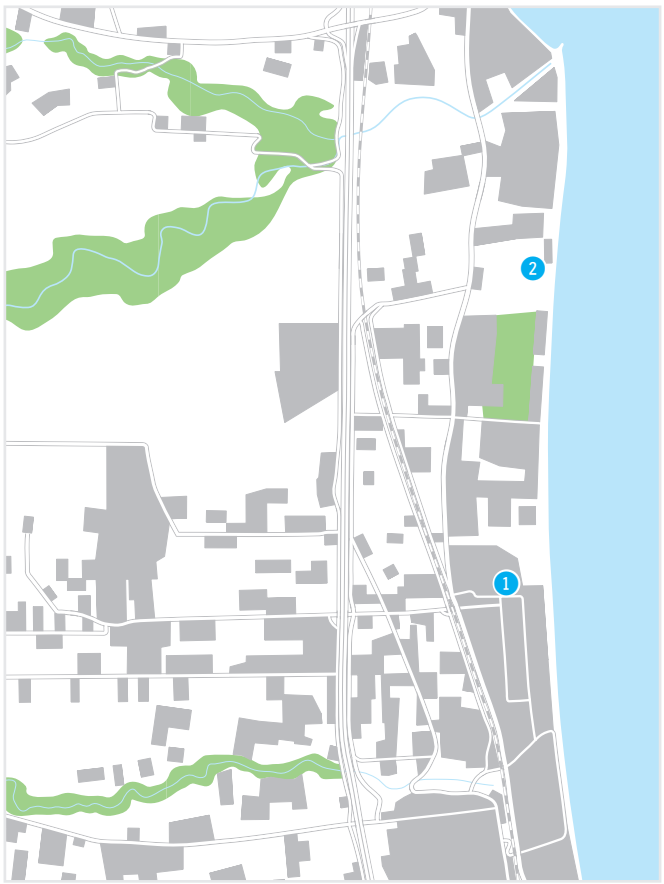

LEPTOKARIA / PLAKA LITOCHORO

Doba transferu z letiště cca 100 minut

1 Hotel Bomo Club Olympus Grand Resort ★★★★ str. 560
2 Hotel Olympios Zeus ★★★ str. 564

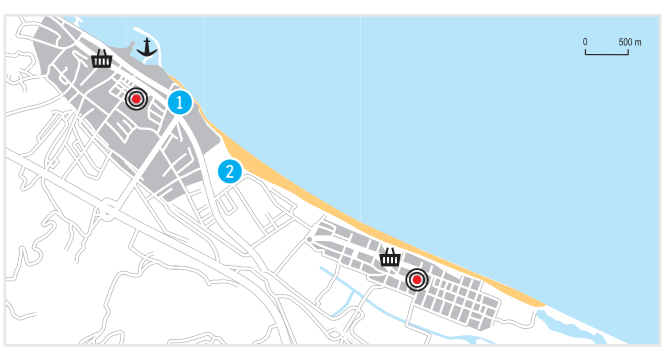

NEI PORI / PLATAMONAS

Doba transferu z letiště cca 110 minut

1 Hotel Kronos ★★★★ str. 563
2 Hotel Cronwell Platamon Resort ★★★★★ str. 562

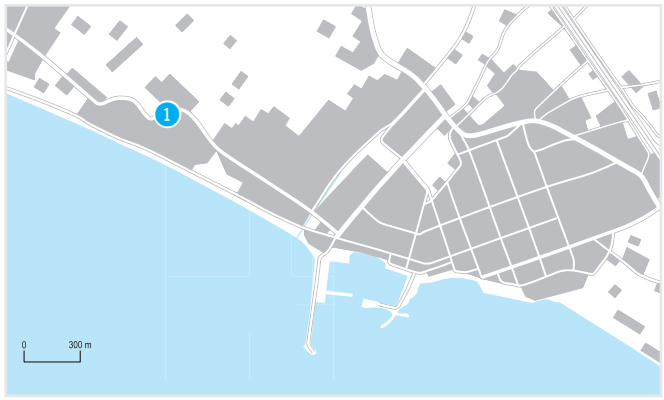

NEA MOUDANIA

Doba transferu z letiště cca 50 minut

1 Hotel Ikos Oceania ★★★★★ str. 568

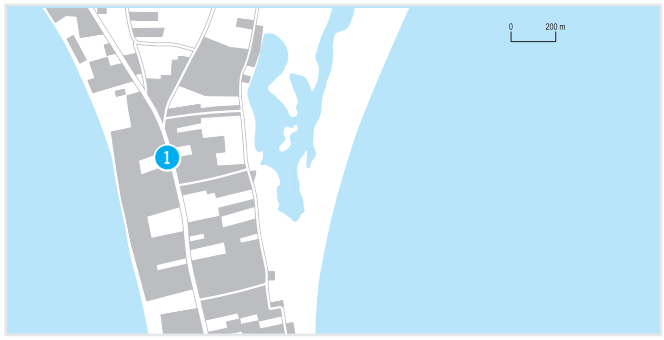

NEA POTIDEA

Doba transferu z letiště cca 60 minut

1 Hotel Portes Beach ★★★★ str. 585

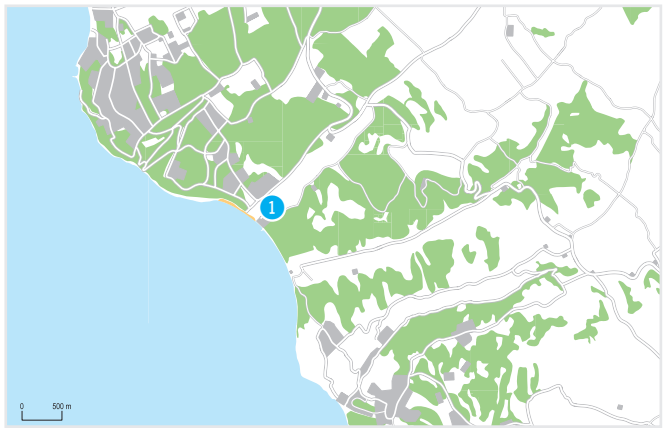

SANI

Doba transferu z letiště cca 70 minut

1 Hotel Calimera Simantro Beach ★★★★ str. 576

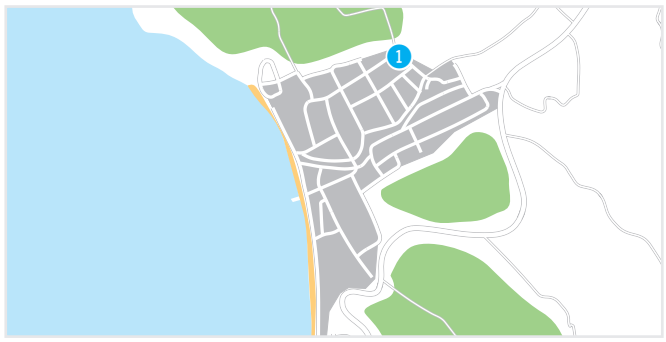

SIVIRI

Doba transferu z letiště cca 80 minut

1 Hotel Iris ★★★★ str. 578

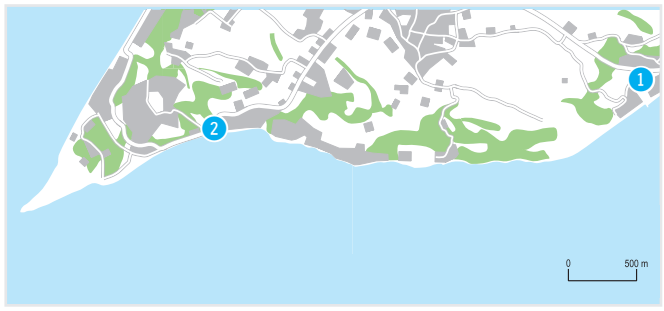

POSSIDI / KALANDRA

Doba transferu z letiště cca 90 minut

1 Hotel Mendi ★★★★ str. 581
2 Hotel Dolphin Beach ★★★ str. 579

POBYTOVÉ OBLASTI



NEA SKIONI

Doba transferu z letiště cca 100 minut

1 Hotel Anastasia Resort & Spa ★★★★★ str. 580

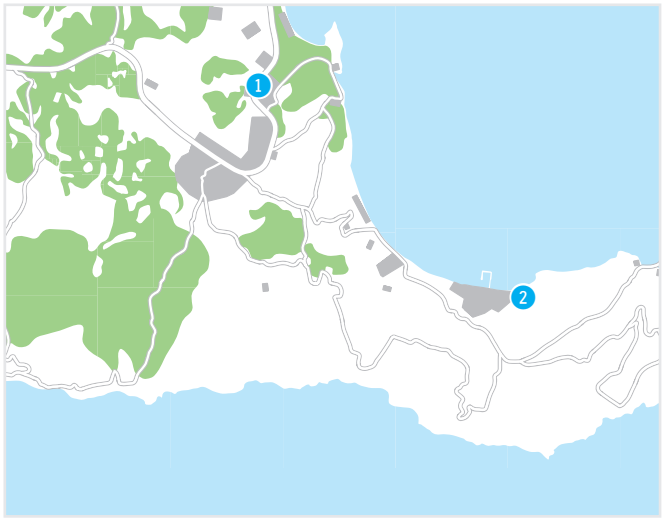

PALIOURI

Doba transferu z letiště cca 120 minut

1 Hotel Chrousso Village ★★★★ str. 582
2 Hotel Miraggio Thermal & Spa ★★★★★ str. 586

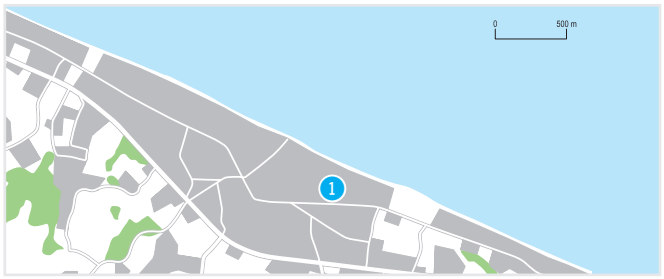

HANIOTIS

Doba transferu z letiště cca 80 minut

1 Hotel Grecotel Pella Beach ★★★★★ str. 586

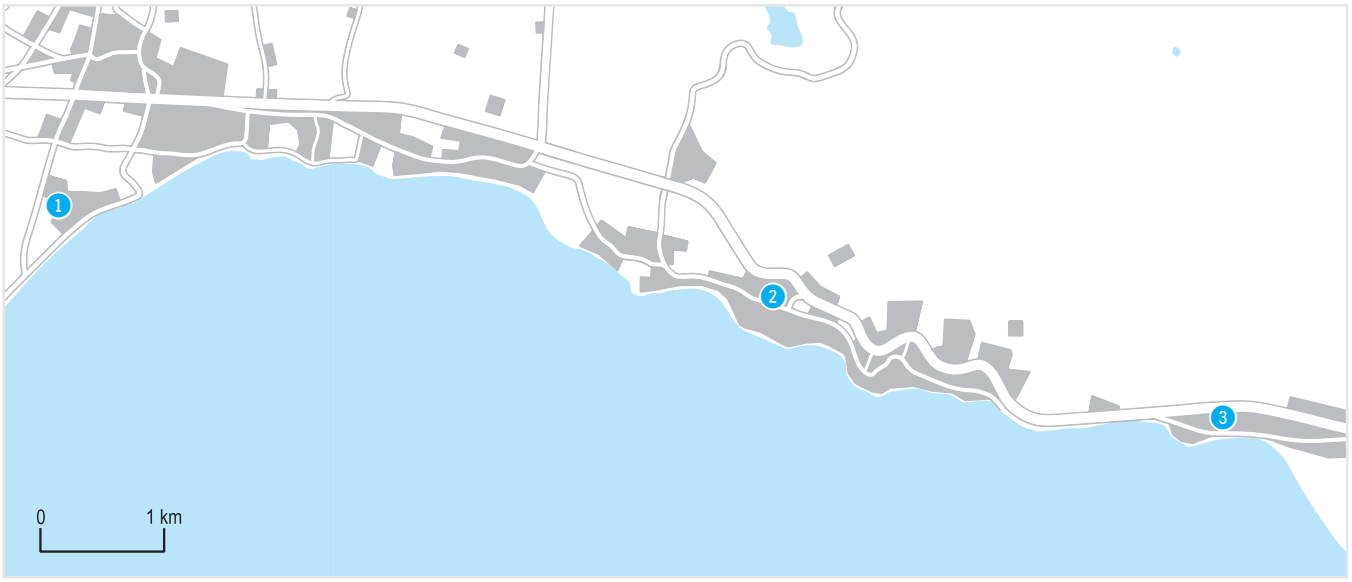

KALIVES / GERAKINI / PSAKOUDIA

Doba transferu z letiště cca 80 minut

1 Hotel Blue Lagoon Princess ★★★★★ str. 570
2 Hotel Ikos Olivia ★★★★★ str. 569
3 Hotel Philoxenia ★★★★ str. 574

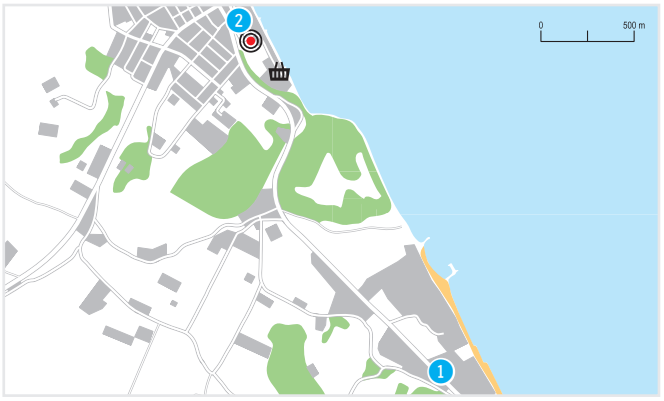

KALITHEA

Doba transferu z letiště cca 70 minut

1 Hotel Aegean Melathron Thalasso & Spa ★★★★★ str. 584
2 Hotel Ammon Zeus ★★★★ str. 586



METAMORFOSI

Doba transferu z letiště cca 100 minut

1 Hotel Village Mare ★★★★ str. 586
2 Hotel Blue Dolphin ★★★★ str. 572
3 Hotel Simeon ★★★★ str. 575

OLYMPSKÁ RIVIÉRA







Hotel Mediterranean Village & Spa ★★★★★

4,0
TripAdvisor 485 hodnotících

REZERVUJTE IHNED:

PLATINIUM · WiFi ZDARMA · DO 14 LET

PROČ PRÁVĚ SEM?

- *Krásný komplex s kvalitními službami a spa centrem*
- *Ideální poloha u písečné pláže s pozvolným vstupem do moře*
- *Doporučujeme náročnějším klientům*

Transfer z letiště: **cca 90 minut**
Pláž: **písečná u hotelu**
Lehátka a slunečníky na pláži: **zdarma**
Dítě: **zcela zdarma**

POLOHA V klidné lokalitě 800 m od letoviska Paralia s mnoha nákupními a zábavními možnostmi, 3 km od rybářské vesničky Korinos, 78 km od Soluně.
VYBAVENÍ 176 pokojů rozdělených v několika budovách, vstupní hala s recepcí, výtah, restaurace, několik restaurací à la carte, bar, cukrárna, konferenční místnost, kadeřnictví, minimarket. Venku 3 bazény, terasa s lehátky a slunečníky zdarma, osušky oproti kauci.
PLÁŽ Přímo u dlouhé písečné pláže oceněné modrou vlajkou (hotel disponuje privátní částí pláže). Lehátka a slunečníky zdarma. Možnost pronájmu altánku na pláži, bary na pláži.
POPIS POKOJŮ **DR:** koupelna/WC (vysoušeč vlasů, župany a pantofle), klimatizace, TV/sat., trezor, telefon, ledničká, set na přípravu kávy a čaje, pohovka, balkon nebo terasa. **DRLV:** viz DR, boční výhled na moře. **DRSV:** viz DR, výhled na moře. **FR:** viz DR, prostornější, 2 pohovky.

MAXIMÁLNÍ OBSAZENOST POKOJŮ
Dvoulůžkový pokoj (DR, DRLV, DRSV) | **Rodinný pokoj (FR)**
STRAVOVÁNÍ Snídaně a večeře formou bufetu. Bezlepková strava na vyžádání.
SPORTOVNÍ NABÍDKA **Zdarma:** plážový volejbal, stolní tenis, fitness. **Za poplatek:** squash, biliár, vodní sporty na pláži, půjčovna kol.
ZÁBAVA Denní i večerní animační programy, večerní vystoupení, noční klub.
PRO DĚTI Dětský bazén, hřiště, hlídání dětí (za poplatek), dětská postýlka zdarma (na vyžádání).
PRO HANDICAPOVANÉ Hotel disponuje pokoji přizpůsobenými pro handicapované klienty. Bezbariérový pohyb v celém areálu.
OFICIÁLNÍ TŘÍDA ★★★★★
INTERNET **Zdarma:** WiFi v celém areálu.
PLATEBNÍ KARTY VISA, EC/MC, VISA, Diners Club.
WEB www.mediterraneanhotels.gr

WELLNESS & SPA

- *Vstup od 16 let*
- ***Zdarma:** vnitřní bazén, sauna, jacuzzi*
- ***Za poplatek:** masáže, turecké lázně, řada léčebných, kosmetických a relaxačních procedur*





















Hotel Bomo Club Olympus Grand Resort ★★★★

4,0
TripAdvisor 307 hodnotících

REZERVUJTE IHNED:

U NÁS EXKLUZIVNĚ | WiFi ZDARMA | DO 12 LET

PROČ PRÁVĚ SEM?

- *Oblíbený hotel přímo u pláže*
- *Kvalitní služby all inclusive*
- *Vhodné pro rodinnou dovolenou*

Transfer z letiště: **cca 100 minut**
Pláž: **písečnooblázková u hotelu**
Lehátka a slunečníky na pláži: **zdarma**
Dítě: **zcela zdarma**

POLOHA Hotel se nachází v klidné oblasti cca 1 km od letoviska Leptokaria. Hotelový bus za poplatek.
VYBAVENÍ 8 budov, 268 pokojů, vstupní hala s recepcí, 2 výtahy, restaurace, taverna, bar, konferenční místnost, minimarket, obchod se suvenýry, kosmetický salon. V zahradě 2 bazény, terasa s lehátky a slunečníky zdarma, bar.
PLÁŽ Písečná pláž, u vstupu do moře kamínky. Lehátka a slunečníky zdarma, osušky oproti kauci. Bar na pláži.
POPIS POKOJŮ **DRMV:** koupelna/WC (vysoušeč vlasů), klimatizace, TV/sat., telefon, trezor, minibar, set na přípravu kávy a čaje, balkon nebo terasa s výhledem na hory. **DRSV:** viz DRMV, výhled na moře. **BG:** viz DR, situovány v dvoupatrových bungalovech v zahradě. **BGF:** viz BG, prostornější, přistýlka pro děti formou palandy. Na vyžádání rodinný pokoj až pro 4 dospělé osoby.
MAXIMÁLNÍ OBSAZENOST POKOJŮ
Dvoulůžkový pokoj (DRMV) | |
Dvoulůžkový pokoj (DRSV)
Bungalov (BG) | |
Bungalov (BGF)
STRAVOVÁNÍ Viz program all inclusive. Speciální dietní strava (na vyžádání).
SPORTOVNÍ NABÍDKA **Zdarma:** fitness, aerobik, šipky, stolní tenis, plážový volejbal. **Za poplatek:** tenis, vodní sporty, horská kola, biliár.
ZÁBAVA Denní i večerní animační programy.
PRO DĚTI Dětský bazén, miniklub, hřiště, dětská postýlka zdarma (na vyžádání).
OFICIÁLNÍ TŘÍDA ★★★★
INTERNET **Zdarma:** WiFi v celém hotelu.
PLATEBNÍ KARTY VISA, EC/MC, Diners Club, AMEX.
WEB www.bomohotels.com

ALL INCLUSIVE

- *Snídaně, oběd a večeře formou bufetu*
- *1× týdně možnost oběda nebo večeře v místní taverně*
- *Lehký snack (10.00–18.00 hod.)*
- *Zmrzlina během dne*
- *Alkoholické a nealkoholické nápoje místní výroby a vybrané mezinárodní alkoholické nápoje (10.00–23.00 hod.)*

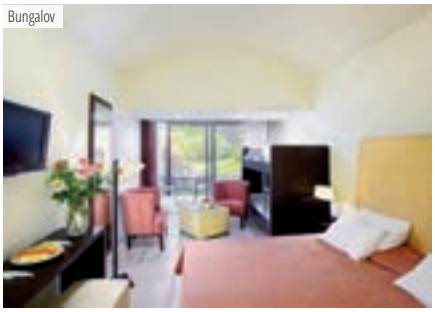
Bungalov

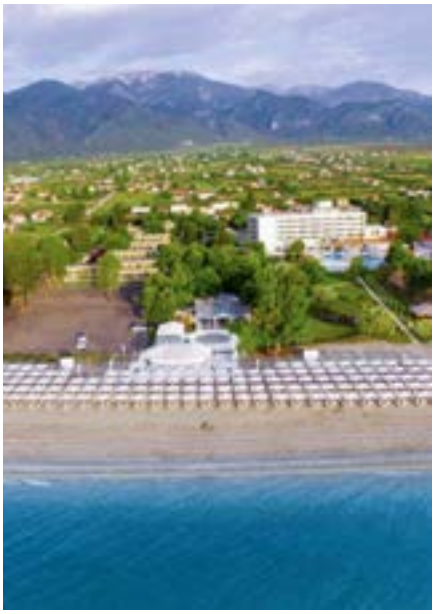



Dvoulůžkový pokoj

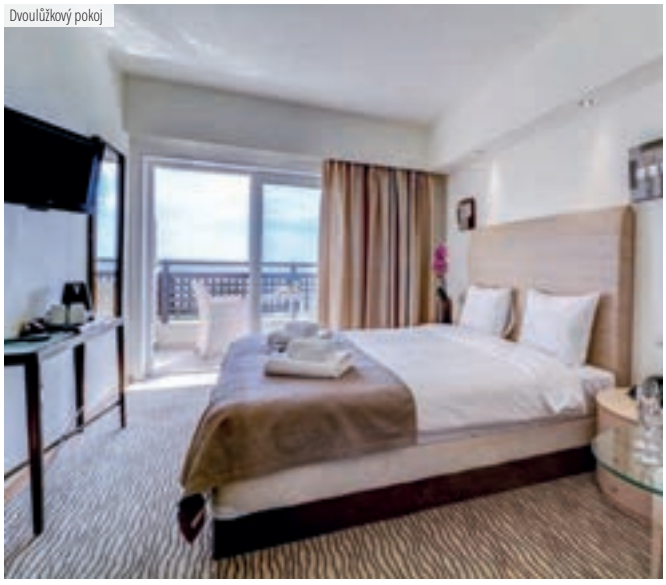







Hotel Cronwell Platamon Resort ★★★★★

TripAdvisor 4,0
TripAdvisor 578 hodnotících

REZERVUJTE IHNED:

PROČ PRÁVĚ SEM?

- *Rozlehlý resort s kvalitními službami přímo u pláže*
- *Vodní atrakce pro děti*
- *Rodinná dovolená*
- *Pobyt až pro 2 děti do 16 let zdarma*

Transfer z letiště: **cca 120 minut**
Pláž: **písečná u hotelu**
Lehátka a slunečníky na pláži: **zdarma**
Dítě: **zcela zdarma**

POLOHA V klidném prostředí mezi letovisky Platamonas a Nei Pori, do centra Platamonas s obchody, bary a restauracemi cca 1,5 km. V docházkové vzdálenosti zastávka vlaku.
VYBAVENÍ Recepce, lobby bar s terasou, bufetová restaurace, diskotéka, konferenční prostory. V zahradě bazén, aquapark, bar u aquaparku, snack bar, à la carte taverna.
PLÁŽ Přímo u privátní písečné pláže oceněné modrou vlajkou, lehátka a slunečníky zdarma, osušky oproti kauci, plážový bar.
POPIS POKOJŮ DR: koupelna/WC (vysoušeč vlasů), klimatizace, telefon, minibar (denně doplňovaný), TV/sat., trezor, balkon nebo terasa.
MAXIMÁLNÍ OBSAZENOST POKOJŮ
Dvoulůžkový pokoj (DR, DRSV) | |
STRAVOVÁNÍ Viz program ultra all inclusive. Bezlepková strava na vyžádání.
SPORTOVNÍ NABÍDKA Zdarma: skupinová cvičení, aquaaerobik, plážový volejbal, badminton, basketbal, lukostřelba, stolní tenis, šipky, fitness.
Za poplatek: vodní sporty na pláži, potápění, tenis.
ZÁBAVA Hotel pořádá rodinné dny (společné aktivity pro celou rodinu), denní a večerní animační programy pro děti i dospělé, jednou týdně tradiční řecké trhy.
PRO DĚTI Aquapark pro děti zahrnující 3 bazény a více než 40 atrakcí (otevírací doba během dopoledne a odpoledne v hotelem určených časech), dětský klub, stolní hry, dětská postýlka zdarma (na vyžádání).
OFICIÁLNÍ TŘÍDA ★★★★★
WEB www.platamon.cronwell.com

WELLNESS & SPA

- ***Zdarma:** v určených časech – fitness, sauna, hammam, vnitřní vyhřívaný bazén s jacuzzi*
- ***Za poplatek:** masáže, kosmetika, léčebné a relaxační procedury*

ALL INCLUSIVE

- *Snídaně formou bufetu (07.00–10.00 hod.)*
- *Oběd formou bufetu (13.00–15.00 hod.)*
- *Večeře formou bufetu (19.00–22.00 hod.)*
- *Odpolední káva/čaj se zákusky (17.00–18.00 hod.)*
- *Zmrzlina a snacky (10.00–18.00 hod.)*
- *Nealkoholické nápoje, místní i mezinárodní alkoholické nápoje (09.00–23.00 hod.)*









Hotel Kronos ★★★★

4,0
TripAdvisor 104 hodnotících

REZERVUJTE IHNED:

WiFi ZDARMA | DO 13 LET

PROČ PRÁVĚ SEM?

- *Menší hotel s příjemnou atmosférou*
- *Kvalitní služby*
- *Možnosti nákupů a zábavy v okolí*

Transfer z letiště: **cca 120 minut**
Pláž: **písečnooblázková cca 150 m od hotelu**
Lehátka a slunečníky na pláži: **za poplatek**
Dítě: **zcela zdarma**

POLOHA Přímo u promenády oblíbeného živého letoviska Platamonas. V blízkosti řada obchodů, barů, restaurací a malebný přístav. Dominantou letoviska je zřícenina hradu Platamonas. Cca 110 km od Soluně.
VYBAVENÍ 60 pokojů, vstupní hala s recepcí, společenská místnost s TV/sat., restaurace. Venku bazén, terasa s lehátky a slunečníky zdarma, bar u bazénu.
PLÁŽ Písečnooblázková pláž cca 150 m od hotelu je oddělena místní komunikací. Lehátka a slunečníky za poplatek.
POKOJ DR: koupelna/WC (vysoušeč vlasů), klimatizace, TV/sat., telefon, minibar, trezor, balkon nebo terasa. **TR:** viz DR, prostornější, pohovka. **FR:** viz DR, prostornější, mohou být palandy. **AP:** viz DR, 2 ložnice, obývací část a kuchyňský kout.
STRAVOVÁNÍ Snídaně a večeře formou bufetu.
SPORTOVNÍ NABÍDKA Zdarma: fitness, stolní tenis. **Za poplatek:** vodní sporty na pláži.
ZÁBAVA Možnosti zábavy v blízkém okolí.

PRO DĚTI Dětský bazén a hřiště, dětská postýlka zdarma (na vyžádání).
OFICIÁLNÍ TŘÍDA ★★★★
INTERNET Zdarma: WiFi ve veřejných prostorách i na pokojích. **Za poplatek:** internetový koutek.
PLATEBNÍ KARTY VISA, EC/MC.
WEB www.kronos-sa.gr

WELLNESS & SPA

- *Za poplatek: sauna, jacuzzi, masáže*









Hotel Olympios Zeus ★★★

4,0
TripAdvisor 29 hodnotících

U NÁS EXKLUZIVNĚ | WiFi ZDARMA | DO 13 LET

REZERVUJTE IHNED:

PROČ PRÁVĚ SEM?

- *Exkluzivní nabídka nově rekonstruovaných pokojů za výhodnou cenu*
- *Odpočinková dovolená v klidné oblasti přímo na pláži*
- *Příjemné prostředí zahrady*

Transfer z letiště: **cca 75 minut**
Pláž: **písečnooblázková u hotelu**
Lehátka a slunečníky na pláži: **za poplatek**
Dítě: **zcela zdarma**

POLOHA Rekreační areál složený z bungalovů v rozlehlé zahradě se vzrostlými stromy, v klidné oblasti přímo u moře cca 5 km od letoviska Leptokaria a 6 km od města Litochoro.
VYBAVENÍ Hlavní budova a bungalovy, 100 pokojů. Bufetová restaurace, à la carte restaurace, all inclusive bar, bazén s terasou na opalování, lehátka a slunečníky zdarma, bar u bazénu/pláže (mimo all inclusive), minimarket, konferenční prostor.
PLÁŽ Krásná dlouhá písečnooblázková pláž s pozvolným vstupem do moře přímo u hotelu, lehátka a slunečníky za poplatek nebo oproti konzumaci v plážovém baru.
POPIS POKOJŮ BGS: koupelna/WC (vysoušeč vlasů), klimatizace, lednice, trezor, TV, moderně rekonstruovaný, privátní předzahrádka s lehátky, situované blíže k moři. Přistýlka formou rozkládacího křesla.
BGFS: viz BGS, prostornější s palandou pro 2 děti.

MAXIMÁLNÍ OBSAZENOST POKOJŮ
Bungalov (BGS) 🧍🧍 | 🧍🧍🧒 | 🧍🧒
Bungalov (BGFS) 🧍🧍🧒🧒
STRAVOVÁNÍ Obědy a večeře formou bufetu. Možnost programu all Inclusive (viz popis all inclusive).
SPORTOVNÍ NABÍDKA Zdarma: basketbalové hřiště, malá kopaná, plážový volejbal.
PRO DĚTI Dětský bazén, hřiště, dětská postýlka za poplatek (na vyžádání).
OFICIÁLNÍ TŘÍDA ★★★
INTERNET Zdarma: WiFi v celém areálu.
PLATEBNÍ KARTY VISA, EC/MC.
WEB www.olympios-zeus.gr

ALL INCLUSIVE

- *Snídaně formou bufetu (08.00–10.00 hod.)*
- *Oběd formou bufetu (13.30–15.00 hod.)*
- *Večeře formou bufet (19.00–21.00 hod.)*
- *Káva a zákusky (16.00–17.00 hod.)*
- *Nealkoholické nápoje, káva/čaj, pivo, víno a vybrané místní alkoholické nápoje (10.00–23.00 hod.)*



















CHALKIDIKI







Hotel Ikos Oceania ★★★★★

TripAdvisor 4 223 hodnotících 5,0

REZERVUJTE IHNED:

PLATINIUM · WiFi ZDARMA · DO 12 LET

PROČ PRÁVĚ SEM?

- *Luxusní resort v klidné oblasti nedaleko živého letoviska*
- *Kvalitní servis pro náročné klienty*
- *Vynikající kuchyně tvořená dle michelinských standardů*
- *Různorodé aktivity pro děti i dospělé*

Transfer z letiště: **cca 40 minut**
Pláž: **písečná u hotelu**
Lehátka a slunečníky na pláži: **zdarma**
Dítě: **zcela zdarma**

POLOHA V klidné oblasti nedaleko letoviska Nea Moudania, centrum s obchody, bary a restauracemi cca 1,5 km.
VYBAVENÍ 290 pokojů, recepce s lobby, hlavní bufetová restaurace, 4 à la carte restaurace (asijská, italská, francouzská, řecká), 6 barů, bankomat, konferenční místnost. V zahradě 2 vyhřívané infinity bazény, lehátka a slunečníky zdarma, zóny pouze pro dospělé.
PLÁŽ Privátní 350 m dlouhá písečná pláž se nachází přímo u hotelu. Lehátka, slunečníky a plážový servis zdarma.
POPIS POKOJŮ **DRP:** koupelna/WC (vysoušeč vlasů, pantofle, župan), klimatizace, trezor, minibar (denně doplňovaný), set na přípravu čaje a kávy, TV/sat., CD/DVD přehrávač, terasa. **DRSLV:** viz DRP, balkon nebo terasa s bočním výhledem na moře. **DRSSV:** viz DRSLV, výhled na moře. **JS:** viz DRP, prostornější, obývací část s pohovkou, balkon s výhledem na moře. **JSPAN:** viz JS, panoramatický výhled na moře.

MAXIMÁLNÍ OBSAZENOST POKOJŮ
Dvoulůžkový pokoj (DRP) 🧍🧍
Dvoulůžkový pokoj (DRSLV, DRSSV) 🧍🧍🧒
Junior suite (JS) 🧍🧍🧍 | 🧍🧍🧒
Junior suite (JSPAN) 🧍🧍🧍🧒 | 🧍🧍🧒🧒
STRAVOVÁNÍ Viz program ultra all inclusive.
SPORTOVNÍ NABÍDKA **Zdarma:** různorodá cvičení (jóga, zumba, aerobik apod.), vodní pólo, basketbal, plážový volejbal, badminton, squash včetně vybavení, tenis včetně vybavení, stolní tenis, šipky, boccia, taneční lekce, horská kola, nemotorizované vodní sporty na pláži a úvodní lekce potápění v bazénu. **Za poplatek:** fotbalová akademie, lekce tenisu, lekce plachtění, lekce windsurfingu, motorizované vodní sporty, potápění.
ZÁBAVA Denní a večerní animační programy pro děti i dospělé, možnost zapůjčení automobilu (Mini) zdarma na 1 den.
PRO DĚTI 2 dětské bazény, brouzdaliště, dětské hřiště, klub pro děti (4–11 let) a v hlavní sezoně i pro mládež (12–17 let, nutná rezervace), hlídání dětí za poplatek (na vyžádání), dětské menu v restauracích, dětská postýlka zdarma (na vyžádání).
PRO HANDICAPOVANÉ Na vyžádání pokoje přizpůsobené pro handicapované klienty.
OFICIÁLNÍ TŘÍDA ★★★★★
INTERNET **Zdarma:** WiFi v rámci celého areálu.
WEB www.ikosresorts.com

WELLNESS & SPA

- *Ikos Spa (pouze od 16 let)*
- ***Zdarma:** fitness, vyhřívaný vnitřní bazén s venkovní částí a jacuzzi, pára, sauna*
- ***Za poplatek:** kosmetika, kadeřník, masáže, relaxační a léčebné procedury*

ULTRA ALL INCLUSIVE

- *Snídaně formou bufetu (07.30–11.00 hod.)*
- *Dopolední snack (11.30–12.30 hod.)*
- *Oběd formou bufetu (12.30–14.30 hod.)*
- *Odpolední snack (15.30–18.30 hod.)*
- *Večeře formou bufetu (18.30–21.30 hod.)*
- *Možnost večeře v à la carte restauracích (nutná rezervace)*
- *Možnost večeře ve vybraných restauracích mimo areál hotelu (nutná rezervace)*
- *Místní i mezinárodní alkoholické a nealkoholické nápoje, koktejly, káva, čaj (10.00–02.00 hod.)*





Hotel Ikos Olivia ★★★★★

5,0
TripAdvisor 3 013 hodnotících

REZERVUJTE IHNED:

PROČ PRÁVĚ SEM?

- *Luxusní resort v malém malebném letovisku*
- *Kvalitní servis pro náročné klienty*
- *Vynikající kuchyně tvořená dle michelinských standardů*
- *Různorodé aktivity pro děti i dospělé*

Transfer z letiště: **cca 80 minut**
Pláž: **písečná u hotelu**
Lehátka a slunečníky na pláži: **zdarma**
Dítě: **zcela zdarma**

POLOHA V příjemné, rozlehlé zahradě v městečku Gerakini, v okolí několik restaurací, obchodů, supermarket. Větší nabídka služeb a zábavy v cca 15 km vzdáleném hlavním městě regionu Polygyros.
VYBAVENÍ 291 pokojů, recepce s lobby, hlavní bufetová restaurace, 4 à la carte restaurace (asijská, italská, francouzská, řecká), 6 barů, bankomat. V zahradě vyhřívaný bazén, vyhřívaný bazén se swim-up barem, lehátka a slunečníky zdarma, zóny pouze pro dospělé.
PLÁŽ Privátní 450 m dlouhá písečná pláž se nachází přímo u hotelu. Lehátka, slunečníky a plážový servis zdarma.
POPIS POKOJŮ DRP: koupelna/WC (vysoušeč vlasů, pantofle, župan), klimatizace, trezor, minibar (denně doplňovaný), set na přípravu čaje a kávy (Nespresso), smart TV. **DRPSV:** viz DRP, výhled na moře. **DRS:** viz DRP, prostornější, balkon nebo terasa. **DRSSV:** viz DRS, výhled na moře. **BG:** viz DRP, balkon nebo terasa s výhledem do zahrady. **JS:** viz DRP, prostornější, obývací prostor s rozkládací pohovkou, balkon s výhledem na moře.
MAXIMÁLNÍ OBSAZENOST POKOJŮ
Dvoulůžkový pokoj (DRP, DRPSV) 👤👤
Dvoulůžkový pokoj (DRS, DRSSV) 👤👤👤 | 👤👤🧒
Bungalov (BG) 👤👤
Junior suite (JS) 👤👤👤🧒 | 👤👤👤🧒🧒
STRAVOVÁNÍ Viz program ultra all inclusive.
SPORTOVNÍ NABÍDKA Zdarma: různorodá cvičení (jóga, zumba, aerobik apod.), vodní pólo, basketbal, plážový volejbal, badminton, tenis včetně vybavení, stolní tenis, šipky, boccia, taneční lekce, horská kola, nemotorizované vodní sporty na pláži a úvodní lekce potápění v bazénu.
Za poplatek: fotbalová akademie, lekce tenisu, lekce plachtění, motorizované vodní sporty, potápění.
ZÁBAVA Denní a večerní animační programy pro děti i dospělé, možnost zapůjčení automobilu (Mini) zdarma na 1 den.
PRO DĚTI 2 dětské bazény, brouzdaliště, dětské hřiště, klub pro děti (4–11 let) a v hlavní sezoně i pro mládež (12–17 let, nutná rezervace), hlídání dětí za poplatek (na vyžádání), dětské menu v restauracích, dětská postýlka zdarma (na vyžádání).
PRO HANDICAPOVANÉ Bezbariérový areál, na vyžádání pokoje přizpůsobené pro handicapované klienty.
OFICIÁLNÍ TŘÍDA ★★★★★
INTERNET Zdarma: WiFi v rámci celého areálu.
WEB www.ikosresorts.com

WELLNESS & SPA

- *Ikos Spa (pouze od 16 let)*
- ***Zdarma:** fitness, vyhřívaný vnitřní bazén s venkovní částí a jacuzzi, pára, sauna*
- ***Za poplatek:** kosmetika, kadeřník, masáže, relaxační a léčebné procedury*

ALL INCLUSIVE

- *Snídaně formou bufetu (07.30–11.00 hod.)*
- *Dopolední snack (11.30–12.30 hod.)*
- *Oběd formou bufetu (12.30–14.30 hod.)*
- *Odpolední snack (15.30–18.30 hod.)*
- *Večeře formou bufetu (18.30–21.30 hod.)*
- *Možnost večeře v à la carte restauracích (nutná rezervace)*
- *Možnost večeře ve vybraných restauracích mimo areál hotelu (nutná rezervace)*
- *Místní i mezinárodní alkoholické a nealkoholické nápoje, koktejly, káva, čaj (10.00–02.00 hod.)*





Hotel Blue Lagoon Princess ★★★★★

TripAdvisor 4,5
TripAdvisor 1 040 hodnotících

REZERVUJTE IHNED:

PROČ PRÁVĚ SEM?

- *All inclusive resort vhodný především pro rodiny s dětmi*
- *Kvalitní služby řetězce Blue Lagoon*
- *Sportovní a zábavní aktivity*
- *U dlouhé písečné pláže*

Transfer z letiště: **cca 75 minut**
Pláž: **písečná u hotelu**
Lehátka a slunečníky na pláži: **zdarma**
Dítě: **zcela zdarma**

POLOHA V klidné oblasti cca 500 m od vesničky Kalives s několika obchody, bary a restauracemi. Gerakini cca 7 km, Thessaloniki cca 75 km.
VYBAVENÍ 286 pokojů, recepce, hlavní bufetová restaurace, 2 à la carte restaurace, 5 barů, vnitřní vyhřívaný bazén, butik, minimarket, bankomat, konferenční místnost, prádelna za poplatek. Venku 4 bazény, lehátka, slunečníky a osušky zdarma.
PLÁŽ Dlouhá písečná pláž pouze přes promenádu, lehátka a slunečníky zdarma, gazebo za poplatek.
POPIS POKOJŮ DR: koupelna/WC (vysoušeč vlasů, župany, pantofle), pohovka, klimatizace, TV/sat., lednička, set na přípravu kávy a čaje, trezor, telefon, balkon nebo terasa, velikost pokoje 30 m². **DRSV:** viz DR, výhled na moře. **FR:** viz DR, prostornější (40 m²), 2 ložnice oddělené posuvnými dveřmi (v druhé ložnici 2 samostatná lůžka nebo palanda, TV/sat.). **SU:** viz DR, prostornější (57 m²), ložnice a obývací část oddělená posuvnými dveřmi (v obývací části rozkládací dvoulůžková pohovka a rozkládací křeslo).

MAXIMÁLNÍ OBSAZENOST POKOJŮ
Dvoulůžkový pokoj (DR, DRSV) 3 | 2
Rodinný pokoj (FR) 3+1 | 2+2
Suite (SU) 3+2 | 3+1 | 2+2
STRAVOVÁNÍ Viz program all inclusive. Speciální diety (na vyžádání).
SPORTOVNÍ NABÍDKA Zdarma: tenis, stolní tenis, fitness, basketbal, volejbal, sportovní aktivity v rámci denních animačních programů. **Za poplatek:** osvětlení tenisových kurtů, vodní sporty na pláži.
ZÁBAVA Denní animační programy pro děti a dospělé (6× týdně). Večerní show a živá hudba (několikrát týdně).
PRO DĚTI Dětské hřiště, dětský bazén s atrakcemi, brouzdaliště, dětský klub (4–12 let), dětská postýlka zdarma.
PRO HANDICAPOVANÉ Bezbariérový areál, několik pokojů přizpůsobených pro handicapované klienty (na vyžádání).
OFICIÁLNÍ TŘÍDA ★★★★★
INTERNET Zdarma: WiFi v rámci celého hotelu.
PLATEBNÍ KARTY VISA, EC/MC, AMEX, Diners Club.
WEB www.bluelagoongroup.com

WELLNESS & SPA

- *Zdarma: fitness, pára, sauna*
- *Za poplatek: léčebné procedury, kosmetický salon, kadeřník (na vyžádání)*

ALL INCLUSIVE

- *Snídaně (07.00–10.30 hod.), oběd (12.00–15.00 hod.) a večeře (18.30–22.00 hod.) formou bufetu*
- *Pozdní kontinentální snídaně (10.30–11.00 hod.)*
- *Snack během dne v Plaza Food (palačinky, vafle, zmrzlina, sendviče...)*
- *1× týdně možnost večeře v každé à la carte restauraci (nutná rezervace)*
- *Místní a vybrané zahraniční nealkoholické a alkoholické nápoje (09.00–24.00 hod.), nápoje v lobby baru (00.00–02.00 hod. za poplatek)*



















Hotel Blue Dolphin ★★★★

4,5
TripAdvisor 568 hodnotících

REZERVUJTE IHNED:

WiFi ZDARMA | DO 13 LET

PROČ PRÁVĚ SEM?

- *V klidné oblasti obklopené zelení*
- *Moderní část s pokoji de luxe*
- *Dlouhá písečná pláž přímo u hotelu*

Transfer z letiště: **cca 100 minut**
Pláž: **písečná u hotelu**
Lehátka a slunečníky na pláži: **za poplatek**
Dítě: **zcela zdarma**

POLOHA V příjemné zahradě obklopené piniovými háji, cca 1,5 km od vesničky Metamorfosi s obchody, bary a tavernami. **VYBAVENÍ** 14 bungalovů a 178 pokojů, recepce, restaurace, bar, snack bar, minimarket, obchod se suvenýry. V zahradě bazén s lehátky a slunečníky zdarma, osušky za poplatek, bar u bazénu. **PLÁŽ** Přímo na krásné písečné pláži oceněné modrou vlajkou, lehátka a slunečníky za poplatek, bar na pláži. **POPIS POKOJŮ** **DR:** koupelna/WC (vysoušeč vlasů), klimatizace, lednička, TV/sat., telefon, trezor, balkon nebo terasa, velikost 18–21 m². **DRS:** viz DR, prostornější (25–28 m²). **DRX:** viz DR, prostornější (28–30 m²), moderně zařízené, set na přípravu kávy a čaje. **FR:** viz DR, prostornější (28–30 m²). **FRX:** viz DR, prostornější (30–35 m²), moderně zařízené.

MAXIMÁLNÍ OBSAZENOST POKOJŮ
Dvoulůžkový pokoj (DR) 🧍🧍 | 🧍🧍🧒
Dvoulůžkový pokoj (DRS, DRX) 🧍🧍🧍 | 🧍🧍🧒
Rodinný pokoj (FR, FRX) 🧍🧍🧍🧒 | 🧍🧍🧒🧒

STRAVOVÁNÍ Snídaně a večeře formou bufetu. Speciální diety (na vyžádání).

SPORTOVNÍ NABÍDKA **Zdarma:** fitness, minigolf, tenis, basketbal, stolní tenis, sportovní aktivity v rámci animačních programů.
ZÁBAVA 6× týdně animační programy pro děti i dospělé.
PRO DĚTI Dětský bazén, hřiště, miniklub, dětská postýlka (na vyžádání).
OFICIÁLNÍ TŘÍDA ★★★★★
INTERNET **Zdarma:** WiFi v celém areálu hotelu.
Za poplatek: internetový koutek.
PLATEBNÍ KARTY VISA, EC/MC, AMEX, Diners Club.
WEB www.bluedolphinhotel.eu

WELLNESS & SPA

- *Za poplatek: sauna, jacuzzi, turecké lázně, kosmetické centrum, masáže a léčebné procedury*









Dvoulůžkový pokoj de luxe

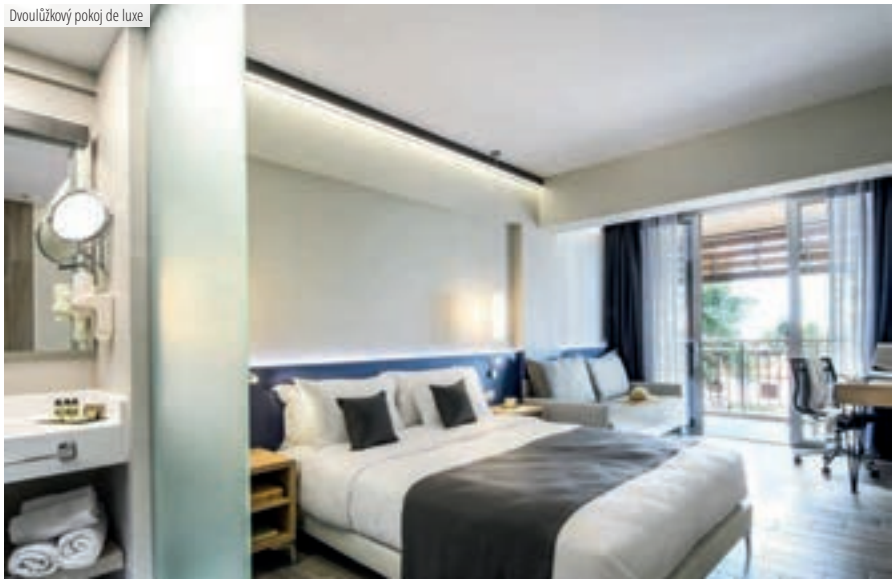









Hotel Philoxenia ★★★★

4,0
TripAdvisor 271 hodnotících

REZERVUJTE IHNED:

NOVINKA | WiFi ZDARMA | DO 12 LET

PROČ PRÁVĚ SEM?

- *Nedávno zrenovovaný hotelový areál*
- *Klidné prostředí borového lesa*
- *Odpočinková dovolená na pláži pro celou rodinu*

Transfer z letiště: **cca 85 minut**
Pláž: **písečná cca 250 m od hotelu**
Lehátka a slunečníky na pláži: **za poplatek**
Dítě: **zcela zdarma**

POLOHA V krásné zahradě obklopené piniovými a olivovými háji na okraji vesničky Psakoudia, ve které se nachází několik taveren a obchodů, autobusová zastávka cca 200 m od hotelu.
VYBAVENÍ 11 budov, 155 pokojů, recepce, restaurace. Venku bazén, terasa s lehátky a slunečníky zdarma, osušky oproti kauci, snack bar.
PLÁŽ Dlouhá písečná pláž lemovaná stromy cca 250 m od hotelu, lehátka a slunečníky oproti konzumaci v některém z plážových barů nebo v taverně.
POPIS POKOJŮ **DR:** koupelna/WC (vysoušeč vlasů), klimatizace, TV/sat., minilednička, trezor, balkon nebo terasa, s výhledem do zahrady. **DRPV:** viz DR, výhled na bazén. **FR:** viz DR, palanda pro 2 děti. Na vyžádání rodinné suite.
MAXIMÁLNÍ OBSAZENOST POKOJŮ
Dvoulůžkový pokoj (DR, DRPV)
Rodinný pokoj (FR)
STRAVOVÁNÍ Snídaně a večeře formou bufetu, možnost programu all inclusive, bezlepková strava (na vyžádání).

SPORTOVNÍ NABÍDKA **Zdarma:** fitness, různorodá cvičení v rámci hotelových animací.
Za poplatek: vodní sporty, půjčovna kol.
ZÁBAVA Hotel má vlastní animační tým zajišťující cizojazyčné denní a večerní programy.
PRO DĚTI Dětský bazén, hřiště, dětský klub (3–12 let).
OFICIÁLNÍ TŘÍDA ★★★★
INTERNET **Zdarma:** WiFi v baru u bazénu.
Za poplatek: WiFi na pokojích.
PLATEBNÍ KARTY EC/MC, VISA.
WEB www.philoxenianet.gr

WELLNESS & SPA

- *Za poplatek: hamam, sauna*

ALL INCLUSIVE

- *Snídaně (07.00–10.30 hod.), oběd (13.00–15.00 hod.) a večeře (18.30–21.00 hod.) formou bufetu*
- *Dopolední a odpolední snack (11.00–13.00 a 15.30–17.30 hod.)*
- *Alkoholické a nealkoholické nápoje (10.00–01.00 hod.)*
- *1× týdně možnost večeře v à la carte restauraci Kukunari (po předchozí rezervaci)*
- *Sauna a hammam (dle dostupnosti, nutná rezervace)*









Hotel Simeon ★★★★

TripAdvisor 4,0 151 hodnotících

WiFi ZDARMA | DO 13 LET

REZERVUJTE IHNED:

PROČ PRÁVĚ SEM?

- *Příjemné moderní a přátelské prostředí*
- *V malém poklidném letovisku v blízkosti pláže*
- *Vhodné pro páry i rodiny s dětmi*

Transfer z letiště: **cca 100 minut**
Pláž: **písečná cca 90 m od hotelu**
Lehátka a slunečníky na pláži: **za poplatek**
Dítě: **zcela zdarma**

POLOHA V menší poklidné vesničce Metamorfosi, v blízkosti supermaket, několik obchodů, barů a restaurací. Zastávka autobusu cca 300 m, větší městečko Nikiti cca 7 km.
VYBAVENÍ Dvě hotelové části oddělené místní komunikací a spojené lávkou lávkou, 90 pokojů, recepce, TV místnost. V areálu 2 bazény, terasy na opalování, lehátka a slunečníky zdarma, osušky za poplatek, 2 bary, restaurace.
PLÁŽ Písečná pláž s oblázky cca 90 m, lehátka a slunečníky za poplatek.
POPIS POKOJŮ DR: koupelna/WC (vysoušeč vlasů), klimatizace, lednička, TV/sat., trezor, balkon nebo terasa. **DRS:** viz DR, prostornější (22–25 m²). **DRPVS:** viz DRS, výhled na bazén. **FR:** viz DR, prostornější (28 m²). **SU:** viz DR, dvě oddělené ložnice, obývací část, set na přípravu kávy a čaje.
MAXIMÁLNÍ OBSAZENOST POKOJŮ
Dvoulůžkový pokoj (DR) 👤👤 | 👤
Dvoulůžkový pokoj (DRS, DRPVS) 👤👤👤 | 👤👤
Rodinný pokoj (FR) 👤👤👤 | 👤👤👤
Suite (SU) 👤👤👤👤 | 👤👤👤 | 👤👤👤👤

STRAVOVÁNÍ Snídaně a večeře formou bufetu (možno vyměnit večeři za oběd). Možnost dokoupení programu all inclusive. Bezlepková strava (na vyžádání).
SPORTOVNÍ NABÍDKA Zdarma: fotbal, basketbal.
ZÁBAVA Hotel má během hlavní sezony vlastní animační tým pořádající sportovní a zábavní aktivity, 1× týdně řecký večer.
PRO DĚTI 2 dětské bazény, hřiště, animace, dětská postýlka zdarma (na vyžádání).
OFICIÁLNÍ TŘÍDA ★★★
INTERNET Zdarma: WiFi v celé budově, internetový koutek.
PLATEBNÍ KARTY VISA, EC/MC.
WEB www.hotel-simeon.gr

ALL INCLUSIVE

- *Snídaně, oběd a večeře formou bufetu*
- *Dopolední snack (11.00–12.00 hod.)*
- *Odpolední káva, čaj a zákusky (17.00–18.00 hod.)*
- *Vybrané místní nealkoholické a alkoholické nápoje (10.30–22.00 hod.)*









Hotel Calimera Simantro Beach ★★★★

TripAdvisor 4,0 608 hodnotících

REZERVUJTE IHNED:

WiFi ZDARMA | DO 12 LET

PROČ PRÁVĚ SEM?

- *U dlouhé písečné pláže*
- *Klidná dovolená v příjemném prostředí obklopeném zelení*
- *Oblíbený hotel pro rodiny s dětmi*

Transfer z letiště: **cca 80 minut**
Pláž: **písečná u hotelu**
Lehátka a slunečníky na pláži: **zdarma**
Dítě: **zcela zdarma**

POLOHA Hotel v klidné lokalitě Sani přímo u písečné pláže Sani Bay. V nedalekém městečku Nea Fokea obchody a lékárna (cca 10 km). Autobusová zastávka 10 km, bankomat 4 km, letiště 85 km.

VYBAVENÍ Hotelový komplex s 15 dvoupodlažními nebo třípodlažními budovami (pouze 3 s výtahem). Recepce, internetový koutek, místnost s TV/sat. koutem, klimatizovaná hlavní restaurace, lobby bar, konferenční místnosti, vnitřní bazén. Venku 2 bazény s oddělenou částí pro děti, lehátka a slunečníky zdarma, osušky oproti kauci, snack bar, malý supermarket.

PLÁŽ Světlá písečná pláž s pozvolným vstupem do moře, lehátka a slunečníky zdarma, osušky oproti kauci, beach bar.

POPIS POKOJŮ DR: koupelna/WC (vysoušeč vlasů), telefon, TV/sat., klimatizace (červenec–srpen), minilednička, trezor za poplatek, balkon nebo terasa. Velikost pokoje 18 m².
SU: viz DR. Velikost pokoje 54 m².

MAXIMÁLNÍ OBSAZENOST POKOJŮ
Dvoulůžkový pokoj (DR) 🧍🧍 | 🧍🧍🧒
Suite (SU) 🧍🧍🧍 | 🧍🧍🧍🧒 | 🧍🧍🧒🧒

STRAVOVÁNÍ Viz program all inclusive.

SPORTOVNÍ NABÍDKA Zdarma: aerobik, stolní tenis, šipky, vodní pólo, plážový volejbal, fitness. **Za poplatek:** tenis, kánoe, šlapadla, půjčovna kol a motocyklů.

PRO DĚTI Dětská postýlka zdarma, dětská stolička v hlavní restauraci, dětský bazén s vodními atrakcemi, dětské hřiště.

PRO HANDICAPOVANÉ Na vyžádání několik pokojů přizpůsobených pro handicapované klienty.

OFICIÁLNÍ TŘÍDA ★★★★★

INTERNET Zdarma: WiFi ve veřejných prostorách.

PLATEBNÍ KARTY VISA, EC/MC.

WEB www.simantrobeach.gr

WELLNESS & SPA

- *Za poplatek: spa, sauna, masáže, kosmetické procedury*

ALL INCLUSIVE

- *Snídaně formou bufetu (07.00–10.00 hod.)*
- *Oběd formou bufetu (13.00–14.30 hod.)*
- *Večeře formou bufetu (19.00–21.30 hod.)*
- *Lehký snack během dne*
- *Káva, čaj, zákusek (v odpoledních hodinách)*
- *Zmrzlina pro děti (v době oběda a večeře)*
- *Vybrané nealkoholické a alkoholické nápoje místní výroby (10.30–24.00 hod.)*





















Hotel Iris ★★★★

3,5
TripAdvisor 89 hodnotících

REZERVUJTE IHNED:

NOVINKA | WiFi ZDARMA | DO 8 LET

PROČ PRÁVĚ SEM?

- *Klidná dovolená pro všechny věkové kategorie*
- *Příjemný, udržovaný areál se zahradou*
- *Pěkné, moderní vybavení a kvalitní servis*

Transfer z letiště: **cca 80 minut**
Pláž: **písečná cca 600 m od hotelu**
Lehátka a slunečníky na pláži: **za poplatek**
Dítě: **zcela zdarma**

POLOHA Na klidném okraji městečka Siviri, od jeho centra s kavárnami, obchůdky a tavernami cca 500 m. Letiště cca 80 km. Hlavní město poloostrova Kassandra 5 km.
VYBAVENÍ 93 pokojů, hlavní budova a dvoupatrové budovy, vstupní hala s recepcí, restaurace, minimarket. V zahradě bazén, terasa na slunění s lehátky a slunečníky zdarma, bar u bazénu.
PLÁŽ Písečná pláž oceněná modrou vlajkou cca 600 m od hotelu, lehátka a slunečníky za poplatek.
POPIS POKOJŮ DR: koupelna/WC (vysoušeč vlasů), individuální klimatizace, TV/sat., telefon, lednička, trezor za poplatek, balkon nebo terasa, 22 m². Přistýlka formou standardního lůžka nebo sofa. Možnost propojených pokojů na vyžádání. **FR:** viz DR, prostornější, s možností 2 rozkládacích sofa pro děti, 30 m².
MAXIMÁLNÍ OBSAZENOST POKOJŮ
Dvoulůžkový pokoj (DR) 3 | 2 | 1
Rodinný pokoj (FR) 2+2
STRAVOVÁNÍ Viz program all inclusive.

SPORTOVNÍ NABÍDKA Zdarma: tenis (nutná rezervace, zapůjčení vybavení oproti kauci), malá kopaná, obří šachy.
PRO DĚTI Dětský bazén, dětské hřiště, dětská postýlka zdarma (na vyžádání).
PRO HANDICAPOVANÉ Bezbariérový areál, možnost bezbariérových pokojů (na vyžádání).
OFICIÁLNÍ TŘÍDA ★★★
INTERNET Zdarma: WiFi ve veřejných prostorách.
PLATEBNÍ KARTY VISA, EC/MC.
WEB www.iris-hotel.gr

ALL INCLUSIVE

- *Snídaně, oběd a večeře formou bufetu*
- *Sendviče během dne*
- *Odpolední káva a čaj se zákusky (16.30–17.30 hod.)*
- *Vybrané alkoholické a nealkoholické nápoje místní výroby (11.00–23.00 hod.)*









Hotel Dolphin Beach ★★★

4,5
TripAdvisor 628 hodnotících

REZERVUJTE IHNED:

WiFi ZDARMA | DO 14 LET

PROČ PRÁVĚ SEM?

- *Velice příjemný menší hotel*
- *V malebném typicky řeckém městečku Possidi*
- *Rodinné pokoje až pro 5 osob*
- *Doporučujeme včasnou rezervaci*

Transfer z letiště: **cca 90 minut**
Pláž: **písečnooblázková u hotelu**
Lehátka a slunečníky na pláži: **zdarma**
Dítě: **zcela zdarma**

POLOHA Na klidném místě v malebné vesničce Possidi. Bary, restaurace, supermarket a autobusová zastávka jen pár minut chůze.

VYBAVENÍ Vstupní hala s recepcí, možnost pronájmu trezoru, restaurace. Venku bazén, terasa s lehátky a slunečníky zdarma, bar u bazénu.

PLÁŽ U hotelu (přes místní promenádu po několika schodech) písečnooblázková pláž s pozvolným vstupem do vody (u vstupu do moře místy kameny, doporučujeme boty do vody). Lehátka a slunečníky zdarma, osušky oproti kauci.

POPIS POKOJŮ **DR:** koupelna/WC (vysoušeč vlasů), klimatizace, TV/sat., minilednička, balkon nebo terasa. **DRSV:** viz DR, výhled na moře. **DRS:** viz DR, prostornější. **DRLVS:** viz DRS, boční výhled na moře. **FR:** viz DR, 2 oddělené ložnice. **FRSV:** viz FR, výhled na moře.

MAXIMÁLNÍ OBSAZENOST POKOJŮ

Dvoulůžkový pokoj (DR, DRSV) 🧍🧍🧍 | 🧍🧍 | 🧍

Dvoulůžkový pokoj (DR, DRLVS) 🧍🧍🧍 | 🧍🧍
Rodinný pokoj (FR, FRSV) 🧍🧍🧍🧍 | 🧍🧍🧍 | 🧍🧍🧍🧍

STRAVOVÁNÍ Snídaně a večeře formou bufetu. Možnost dokoupení oběda nebo programu all inclusive.

ZÁBAVA 1× týdně večerní program.

PRO DĚTI Dětská postýlka zdarma (na vyžádání).

OFICIÁLNÍ TŘÍDA ★★★

INTERNET **Za poplatek:** WiFi v celém areálu, internetový koutek.

PLATEBNÍ KARTY AMEX, VISA, EC/MC.

WEB www.dolphin-beach-hotel.com

ALL INCLUSIVE

- *Snídaně, obědy a večeře formou bufetu*
- *Vybrané alkoholické a nealkoholické nápoje místní výroby (09.30–23.00 hod.)*









Hotel Anastasia Resort & Spa ★★★★★

TripAdvisor 4,0
TripAdvisor 481 hodnotících

REZERVUJTE IHNED:

WiFi ZDARMA | DO 14 LET

PROČ PRÁVĚ SEM?

- *Oblíbený hotelový resort za výhodnou cenu*
- *Krásná zahrada s olivovníky*
- *Klidná dovolená přímo u pláže*

Transfer z letiště: **cca 100 minut**
Pláž: **písečnooblázková u hotelu**
Lehátka a slunečníky na pláži: **zdarma**
Dítě: **zcela zdarma**

POLOHA V klidné lokalitě, malebné městečko Nea Skioni s krásným přístavem, obchody, bary a restauracemi cca 3 km (denně hotelový bus zdarma).
VYBAVENÍ 115 pokojů, vstupní hala s recepcí, výtahy, restaurace, restaurace à la carte, spa centrum, minimarket. V zahradě bazén, terasa s lehátky a slunečníky zdarma, osušky oproti kauci, bar u bazénu.
PLÁŽ Přímo u písečnooblázkové pláže. Lehátka a slunečníky zdarma.
POPIS POKOJŮ **DRMV:** koupelna/WC (vysoušeč vlasů), klimatizace, TV/sat., telefon, trezor, lednička, balkon nebo terasa, orientované k silnici s výhledem na hory. **DRRVI:** viz DRMV, koupelna pouze se sprchovým koutem, pohovka, snížené přízemí s terasou a omezeným výhledem. **DRSV:** viz DRMV, výhled na moře. **DRS:** viz DRMV, pohovka. **DRSVS:** viz DRS, výhled na moře. **JS:** viz DRMV, oddělená ložnice a obývací část s rozkládací pohovkou, situované v přízemí s terasou. **SUX:** viz DRMV, ložnice oddělená posuvnými dveřmi od obývací části s rozkládací pohovkou, situované v přízemí s prostornou terasou s lehátky a výhledem na moře. Na vyžádání možnost propojených pokojů.

MAXIMÁLNÍ OBSAZENOST POKOJŮ
Dvoulůžkový pokoj (DRMV, DRSV) i i↟
Dvoulůžkový pokoj (DRRVI, DRS, DRSVS) i i i↟ | i i↟↟
Junior suite (JS) i i i i | i i i↟ | i i↟↟
Suite (SUX) i i i i | i i i↟ | i i↟↟
STRAVOVÁNÍ Snídaně a večeře formou bufetu zahrnující nealkoholické nápoje a kávu k večeři. Možnost dokoupení programu all inclusive.
SPORTOVNÍ NABÍDKA **Zdarma:** fitness 3× týdně, stolní tenis, plážový volejbal, aerobik.
Za poplatek: biliár, tenis, vodní sporty.
ZÁBAVA Denní a večerní animační programy, 1× týdně živá hudba.
PRO DĚTI Dětský bazén, miniklub (4–12 let), hřiště, hlídání dětí za poplatek, dětská postýlka zdarma (na vyžádání).
PRO HANDICAPOVANÉ Na vyžádání několik pokojů přizpůsobených pro handicapované klienty.
OFICIÁLNÍ TŘÍDA ★★★★★
INTERNET **Zdarma:** WiFi v celém hotelu.
PLATEBNÍ KARTY EC/MC, VISA, AMEX.
WEB www.anastasia-resort-hotel.com

WELLNESS & SPA

- ***Za poplatek:*** *vnitřní bazén, jacuzzi, sauna, hammam, masáže, kosmetické a relaxační procedury*

ALL INCLUSIVE

- *Snídaně, obědy a večeře formou bufetu*
- *Vybrané alkoholické a nealkoholické nápoje místní výroby (09.30–23.00 hod.)*
- *Dopolední a odpolední snack*
- *Odpolední káva/čaj a zákusek (16.00–18.00 hod.)*
- *Zmrzlina (09.30–19.00 hod.)*
- *Minibar*
- *3× týdně hammam, vnitřní bazén a jacuzzi ve spa centru*









Hotel Mendi ★★★★

3,0
TripAdvisor 163 hodnotících

REZERVUJTE IHNED:

NOVINKA | WiFi ZDARMA | DO 13 LET

PROČ PRÁVĚ SEM?

- *Hotel s příjemnou atmosférou situovaný v udržované zahradě*
- *Odpočinková dovolená v klidné oblasti přímo u pláže*
- *Vhodné pro páry i rodiny s dětmi*
- *Cenově výhodná nabídka*

Transfer z letiště: **cca 90 minut**
Pláž: **písečnooblázková u hotelu**
Lehátka a slunečníky na pláži: **za poplatek**
Dítě: **zcela zdarma**

POLOHA V klidné oblasti obklopené zelení cca 3 km od letoviska Kalandra s možnostmi nákupů, bary a restauracemi. V blízkosti hotelu zastávka autobusu.
VYBAVENÍ 163 pokojů, recepce, restaurace, bar, minimarket, konferenční prostory. V zahradě bazén s mořskou vodou, lehátka a slunečníky zdarma, bar u bazénu.
PLÁŽ Dlouhá písečnooblázková pláž s pozvolným vstupem do moře přímo u hotelu, lehátka a slunečníky za poplatek (zahrnuje kávu nebo džus), osušky oproti kauci.
POPIS POKOJŮ **DRSV:** koupelna/WC (vysoušeč vlasů), klimatizace, telefon, TV, lednička, trezor, balkon s výhledem na moře. **DRLF:** viz DRSV, v přízemí, s terasou do zahrady. **FR:** viz DR0, prostornější, část pokoje opticky oddělena stěnou.
MAXIMÁLNÍ OBSAZENOST POKOJŮ
Dvoulůžkový pokoj (DRSV, DRLF) 🚶🚶 | 🚶🚶
Rodinný pokoj (FR) 🚶🚶🚶 | 🚶🚶🚶🚶

STRAVOVÁNÍ Snídaně a večeře formou bufetu. Možnost programu all inclusive.
SPORTOVNÍ NABÍDKA **Za poplatek:** fitness, tenis, minigolf, plážový volejbal, basketbal, biliár, stolní tenis, horská kola.
PRO DĚTI Dětský bazén s mořskou vodou, dětské hřiště, miniklub, dětská postýlka zdarma (na vyžádání).
OFICIÁLNÍ TŘÍDA ★★★★
INTERNET **Zdarma:** WiFi v celém hotelu.
Za poplatek: internetový koutek.
PLATEBNÍ KARTY VISA, EC/MC.
WEB www.mendi-hotel.gr

WELLNESS & SPA

- *Za poplatek: jacuzzi, pára*

ALL INCLUSIVE

- *Snídaně, oběd a večeře formou bufetu*
- *Káva a zákusky (11.00–18.00 hod.)*
- *Snacky během dne*
- *Zmrzlina (12.00–17.00 hod.)*
- *Vybrané místní nealkoholické a alkoholické nápoje (11.00–23.30 hod.)*
- *Fitness, stolní tenis, minigolf*







Hotel Chrousso Village ★★★★

4,0
TripAdvisor 334 hodnotících

REZERVUJTE IHNED:

NOVINKA | WiFi ZDARMA | DO 13 LET

PROČ PRÁVĚ SEM?

- *Rozlehlý resort v příjemném prostředí obklopeném přírodou*
- *Zázemí all inclusive hotelu s různorodými aktivitami*
- *Klidná rodinná dovolená*
- *Hotelový transfer do města zdarma*

Transfer z letiště: **cca 120 minut**
Pláž: **písečná cca 600 m od hotelu**
Lehátka a slunečníky na pláži: **za poplatek**
Dítě: **zcela zdarma**

POLOHA V klidné oblasti, obklopený borovicovými lesy, ve vzdálenosti cca 1,5 km od městečka Paliouri s několika obchody, bary a tavernami. Do atraktivních větších měst Pefkochori a Hanioti jezdí několikrát denně bezplatný hotelový autobus, jinak zastávka místní hromadné dopravy cca 500 m.
VYBAVENÍ 15 budov, 155 pokojů, recepce, restaurace, minimarket, samoobslužná prádelna (za poplatek), konferenční prostory. V zahradě 2 bazény, 2 bary, terasy na opalování s lehátky a slunečníky zdarma, amfiteátr.
PLÁŽ Písečná pláž s pozvolným vstupem do moře cca 600 m od hotelu příjemnou procházkou po chodníčku borovým lesem. Lehátka a slunečníky za poplatek, osušky oproti kauci.
POPIS POKOJŮ ST: koupelna/WC (vysoušeč vlasů), kuchyňský kout, klimatizace, telefon, TV/sat., trezor za poplatek, balkon nebo terasa. **AP:** viz ST, obývací část s rozkládacím lůžkem a oddělená ložnice.

MAXIMÁLNÍ OBSAZENOST POKOJŮ
Studio (ST) 🧍🧍 | 🧍🧒
Apartmá (AP) 🧍🧍🧍🧍 | 🧍🧍🧍🧒 | 🧍🧍🧒🧒 | 🧍🧍🧒🧒🧒
STRAVOVÁNÍ Snídaně formou bufetu. Možnost dokoupení večeře formou bufetu nebo programu all inclusive. Bezlepková strava (na vyžádání).
SPORTOVNÍ NABÍDKA Zdarma: stolní tenis, různorodá cvičení a sportovní hry v rámci animačních programů.
Za poplatek: tenis a tenisové lekce, potápění, vodní sporty na pláži.
ZÁBAVA Denní a večerní animační programy pro děti a dospělé.
PRO DĚTI 2 dětské bazény, dětské hřiště, herna, 2 dětské kluby, dětská postýlka zdarma (na vyžádání).
PRO HANDICAPOVANÉ Na vyžádání pokoje přizpůsobené pro handicapované klienty.
OFICIÁLNÍ TŘÍDA ★★★★
INTERNET Zdarma: WiFi v celém areálu.
Za poplatek: internetový koutek.
PLATEBNÍ KARTY EC/MC, VISA, AMEX.
WEB www.chrousso.gr

ALL INCLUSIVE

- *Snídaně formou bufetu (07.30–10.00 hod.)*
- *Oběd formou bufetu (13.00–15.00 hod.)*
- *Večeře formou bufetu (18.30–21.00 hod.)*
- *Zmrzlina během oběda a večeře*
- *Snack (10.30–18.30 hod.)*
- *Káva, čaj a sladkosti (16.00–17.00 hod.)*
- *Místní nealkoholické a alkoholické nápoje (10.00–23.00 hod.)*



















Hotel Aegean Melathron Thalasso & Spa ★★★★★

4,0
TripAdvisor 612 hodnotících

ŘECKO > OLYMPSKÁ RIVIÉRA > **KALITHEA**

REZERVUJTE IHNED:

WiFi ZDARMA | DO 13 LET

PROČ PRÁVĚ SEM?

- *Luxusní hotel s kvalitními službami*
- *Ubytování v menších budovách zasazených do krásné zahrady*
- *Klidná dovolená v dosahu živého letoviska*

Transfer z letiště: **cca 80 minut**
Pláž: **písečná u hotelu**
Lehátka a slunečníky na pláži: **za poplatek**
Dítě: **zcela zdarma**

POLOHA V klidné oblasti cca 2,5 km od městečka Kalithea s nákupními možnostmi, tavernami, bary a nočními kluby. V blízkosti hotelu autobusová zastávka, letiště cca 80 km.
VYBAVENÍ Dvě části hotelu s několika menšími budovami oddělené silnicí (propojené privátním podchodem), 255 pokojů. V každé části hlavní budova s recepcí a výtahem, bufetová restaurace a bar. À la carte restaurace u pláže, samoobslužná restaurace nabízející snacky během dne v horní části, konferenční místnost, spa centrum, minimarket, butik. V zahradě celkem 8 bazénů s mořskou vodou, terasy s lehátky a slunečníky zdarma, osušky oproti kauci, 3 bary u bazénů.
PLÁŽ Písečná pláž přímo u hotelu, vzdálenost záleží na přesné lokaci ubytování. Lehátka a slunečníky za poplatek.
POPIS POKOJŮ **DRP:** koupelna/WC (vysoušeč vlasů, župan a pantofle), klimatizace, TV/sat., telefon, trezor, minilednička, set na přípravu kávy a čaje, při příjezdu ovoce, voda a víno na pokoji, balkon nebo terasa. **DRPV:** viz DRP, výhled na bazén. **DRSV:** viz DRP, výhled na moře. **JSPV:** viz DRPV, 2 koupelny, oddělená ložnice a obývací část. **JSSV:** viz JSPV, výhled na moře.
MAXIMÁLNÍ OBSAZENOST POKOJŮ
Dvoulůžkový pokoj (DRP, DRPV, DRSV) 👤👤
Junior suite (JSPV, JSSV) 👤👤👶 | 👤👤👶
STRAVOVÁNÍ Snídaně a večeře formou bufetu. U večeře je požadováno formální oblečení. Bezlepková strava (na vyžádání).
SPORTOVNÍ NABÍDKA **Zdarma:** fitness (od 18 let, nutná rezervace, 1 hod. děnně), volejbal, aerobik, jóga. **Za poplatek:** tenis, vodní sporty na pláži.
ZÁBAVA Denní i večerní animační programy. Večer živá hudba.
PRO DĚTI Dětský bazén, miniklub, hřiště, dětská postýlka zdarma (na vyžádání).
OFICIÁLNÍ TŘÍDA ★★★★★
INTERNET **Zdarma:** WiFi v lobby a na pokojích.
PLATEBNÍ KARTY AMEX, VISA, EC/MC, Diners Club.
WEB www.aegeanstar.com

WELLNESS & SPA

- ***Zdarma:*** *sauna, pára, jacuzzi, vnitřní bazén*
- ***Za poplatek:*** *masáže, řada léčebných a relaxačních procedur*









Hotel Portes Beach ★★★★

4,0
TripAdvisor 458 hodnotících

REZERVUJTE IHNED:

NOVINKA | WiFi ZDARMA | DO 14 LET

PROČ PRÁVĚ SEM?

- *Poloha v klidné oblasti přímo na pláži*
- *Bazén s atrakcemi pro děti*
- *Hotelový autobus do okolních letovisek*
- *Příjemné, stinné prostředí zahrady*

Transfer z letiště: **cca 50 minut**
Pláž: **písečná u hotelu**
Lehátka a slunečníky na pláži: **zdarma**
Dítě: **zcela zdarma**

POLOHA V příjemném, klidném prostředí plném zeleně v blízkosti Nea Potidea (cca 2,5 km) a Nea Moudania (cca 4,5 km), možnost využít zdarma dopravu hotelovým autobusem ve stanovených dnech v týdnu.
VYBAVENÍ 195 pokojů, recepce, restaurace, taverna, bar, minimarket, diskotéka, business centrum za poplatek, konferenční prostory, prádelna za poplatek. V zahradě bazén, lehátka, slunečníky a osušky oproti kauci, bar u bazénu.
PLÁŽ Písečná pláž přímo u hotelu, lehátka a slunečníky zdarma.
POPIS POKOJŮ DR: koupelna/WC (vysoušeč vlasů), klimatizace, telefon, TV/sat., lednička, trezor za poplatek, balkon nebo terasa. Hotel zapůjčuje varnou konvici na vyžádání, možnost propojených pokojů (na vyžádání), druhá přistýlka formou rozkládacího lůžka.
MAXIMÁLNÍ OBSAZENOST POKOJŮ
Dvoulůžkový pokoj (DR)
STRAVOVÁNÍ Snídaně a večeře formou bufetu, za příplatek možnost all inclusive.

SPORTOVNÍ NABÍDKA Zdarma: fitness, hromadné cvičení, aerobik, aquaaerobik, stolní tenis, boccia, plážový volejbal, šipky. **Za poplatek:** tenis, vodní sporty na pláži, potápění.
ZÁBAVA Denní a večerní animační programy.
PRO DĚTI Dětský bazén s atrakcemi, hřiště, miniklub (4–12 let), animační programy, hlídání dětí za poplatek, dětská postýlka zdarma (na vyžádání).
PRO HANDICAPOVANÉ Hotel disponuje rampami pro vozíky.
OFICIÁLNÍ TŘÍDA ★★★★
INTERNET Zdarma: WiFi ve veřejných prostorách a na pokojích.
WEB www.portesbeach.com

WELLNESS & SPA

- *Za poplatek: sauna, pára, relaxační a léčebné procedury*

ALL INCLUSIVE

- *Snídaně (07.00–10.15 hod.), oběd (12.30–15.00 hod.) a večeře (18.30–21.00 hod.) formou bufetu*
- *Místní alkoholické a nealkoholické nápoje (10.00–24.00 hod.), mimo bary na diskotéce*
- *Zmrzlina pro děti (10.00–20.00 hod.)*
- *Odpolední káva a čaj, moučníky (16.00–17.00 hod.)*
- *Studené snacky během celého dne*
- *Tenis (včetně vybavení), kánoe, šlapadla*







ŘECKO > OLYMPSKÁ RIVIÉRA > **KALITHEA**

Hotel Ammon Zeus ★★★★



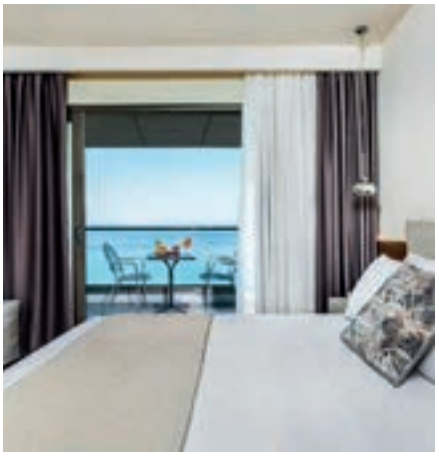





WiFi ZDARMA

ŘECKO > OLYMPSKÁ RIVIÉRA > **PALIOURI**

Hotel Miraggio Thermal ★★★★★









NOVINKA

WiFi ZDARMA

ŘECKO > OLYMPSKÁ RIVIÉRA > **HANIOTI**

Hotel Grecotel Pella Beach ★★★★★



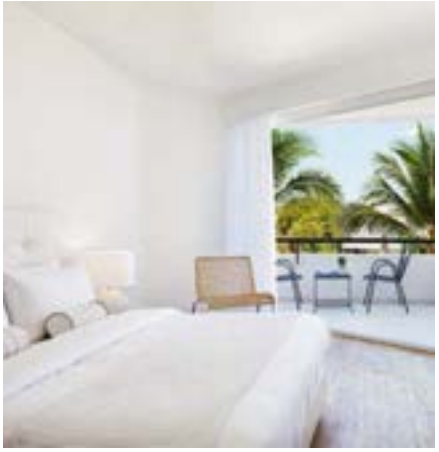





WiFi ZDARMA

ŘECKO > OLYMPSKÁ RIVIÉRA > **MONOLITHOS**

Hotel Village Mare ★★★★









NOVINKA

WiFi ZDARMA

MARTHA ELEFTERIADU

užijte si pobyt na Chalkidiki
ve společnosti oblíbené zpěvačky!







Možnost společných výletů, posezení v tavernách a pro zájemce každodenní výuka řeckých tanců.

Martha: „Do Řecka jezdíme každý rok na různá místa a letos se s vámi potkáme v oblíbené turistické oblasti s krásnou přírodou a spoustou historických památek. Těšíme se na vás.“

Rezervujte ihned na www.martha-tena.net



FISCHER

OSTROV BOHYNĚ AFRODITY

KYPR



Kypr nadchne i ty nejnáročnější. Kromě slunce, nádherných pláží a moře zde naleznete i velmi zachovalé historické památky a města, která stojí za to navštívit. Kyperské pláže se dají označit slovem excelentní, jelikož poskytují turistům opravdový komfort v podobě slunečníků, lehátek, vodních sportů a dalších atrakcí. Pokud se rozhodnete pro Kypr, buďte si jistí, že se sem budete znovu rádi vracet.



Průměrné nejvyšší teploty v průběhu roku

Měsíc v roce	V	VI	VII	VIII	IX	X
denní teplota vzduchu (°C)	28	31	34	35	32	28
teplota vody (°C)	21	24	27	28	27	25

ZA POZNÁNÍM

KYPR



Ⓐ NIKÓSIE

Hlavní a také největší město Kypru leží v centrální části ostrova. Je rozděleno na jižní řeckou a severní tureckou část. Naleznete zde celou řadu historických památek a jiných zajímavostí.



Ⓑ KOURION

Někdejší antické město se nachází západně od Limassolu. Najdete tu divadlo, které opět funguje pro divadelní představení a různé festivaly. Vidět zde můžete i pozůstatky veřejných lázní, fontány, gladiátorské arény a místní vilu.



Ⓒ POHOŘÍ TROODOS

V pohoří Troodos je 9 kostelů a klášterů zapsaných na seznam světového dědictví UNESCO. Nejznámější je klášter Kykkos. Většina hor je pokryta piniemi. Celkovou atmosféru dokreslují horské vesničky, ve kterých jako by se zastavil čas.



Ⓓ LARNAKA

Říká se, že Larnaca je vstupní bránou Kypru. Velká část města je vybudována na místě starého města – království Kition. Nepřehlédnutelný je kostel svatého Lazara se svou třípatrovou zvonicí. Asi 1 km od centra je Larnacké slané jezero, které je v zimě domovem plameňáků. V létě vysychá a zůstává zde tenká vrstva soli.



Ⓔ PAPHOS

Přímořské letovisko, které bylo kdysi hlavním městem ostrova. Najdete zde řadu antických památek. Nejvýznamější památkou jsou starobylé paphoské mozaiky. Dnes je moderním letoviskem a dobrou základnou pro výlety do okolí.

KAM S DĚTMI

KYPR

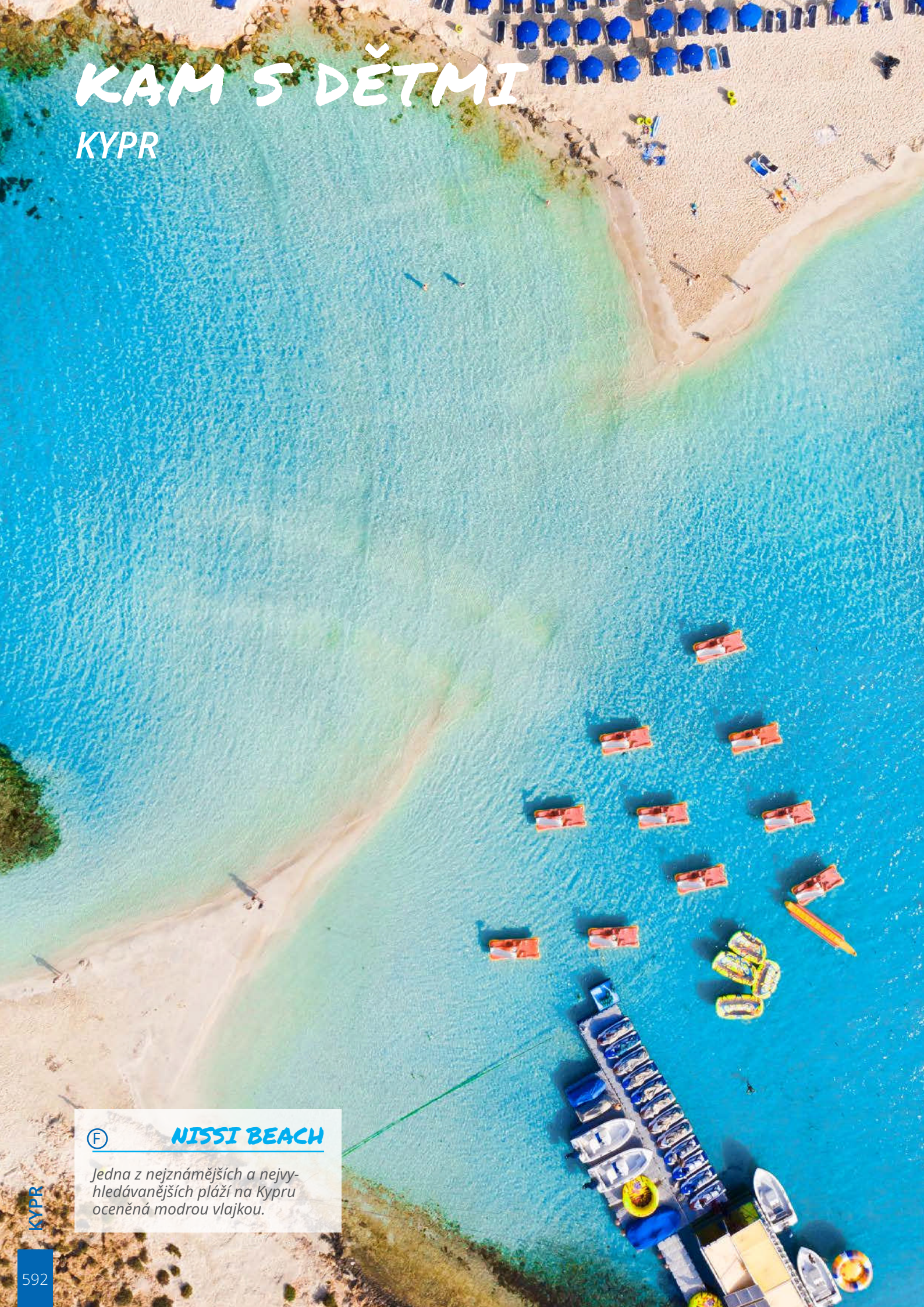

Ⓕ NISSI BEACH

Jedna z nejznámějších a nejvyhledávanějších pláží na Kypru oceněná modrou vlajkou.



Ⓖ WATER WORLD

Jeden z největších vodních parků v Evropě. Najdete zde komplex vodních skluzavek, toboganů, vířivek a bazénů od nejmenších až po ty pro dospělé, pojednaný v duchu bájného řeckého města. Další, menší vodní parky se nacházejí v Limassolu (Fasouri Watermania) a v Paphosu (Paphos Waterpark).



Ⓗ OCEAN AQUARIUM PARK

Park je domovem pro více než 1000 druhů ryb, želv, krokodýlů, tučňák a exotického ptactva. Nabízí odpočinek, kdy se můžete ponořit do hlubin rozmanitého podmořského světa nebo se projít v krásných tropických zahradách o rozloze 12 500 m².



Ⓘ LUNAPARK PALIATSO

Největší zábavní park na Kypru na ploše 30 000 m², v letovisku Ayia Napa. Zábava se tu najde pro celou rodinu. Park nabízí více než 25 různých atrakcí od těch pro nejmenší děti až po adrenalinové pro dospělé.



Ⓙ OSLÍ FARMA

Projížďka na oslech, poznání místních zvyků, ochutnávka kyperských produktů, jako je sýr Halloumi, olivy, domácí chléb, červené víno nebo pálenka, to vše nabízí oslí farma Kalokedara.

AKTIVNÍ DOVOLENÁ

KYPR



GOLF

Na ostrově najdete čtyři hřiště: Secret Valley, Aphrodite Hills, Minthis Hills, Eléa Golf Course.



Ⓛ CYKLOTURISTIKA

Chcete se vydat na výlet na horském kole? Kopců je na Kypru všude dost a jízdní kolo si můžete vypůjčit ve všech hlavních letoviscích. Kolo si můžete vzít i vlastní. Ostrov nabízí široký výběr cyklotras v délkách 30–220 km. Horská krajina, kopcovitý terén a rovinaté trasy přinášejí cyklistickým nadšencům opravdový požitek z jízdy.



Ⓜ VODNÍ SPORTY

Vodní sporty jsou k dispozici téměř na všech plážích. V hlavních letoviscích lze jezdit také na vodních skútrech nebo si vyzkoušet let na padáku taženém motorovým člunem.



Ⓝ PĚŠÍ TURISTIKA

Ideální příležitost, jak poznat jedinečnost kyperské přírody. Nejznámější stezky najdete v pohoří Troodos a na poloostrově Akamas. Další turistické stezky jsou i v okolí mysu Greco.



Ⓞ POTÁPĚNÍ – ŠNORCHLOVÁNÍ

Průzračná voda a rozmanitost podmořského světa patří k základním charakteristikám zdejšího potápění. V letoviscích je mnoho potápěčských center, kde si lze zapůjčit výbavu, ale i absolvovat kurz.

ROMANTIKA I ZÁBAVA

KYPR



SVATBY

Ostrov lásky, jak se také Kypru přezdívá, je jedním z nejvyhledávanějších míst pro svatební obřady a strávení líbánek.



Q ZÁPADY SLUNCE

Na ostrově najdete spousty míst k pozorování dechberoucích západů slunce.



R PETRA TOU ROMIOU

Místo, kde se podle legendy zrodila z bílé mořské pěny bohyně lásky Afrodita. Zátoka se nachází v jihozápadní části Kypru nedaleko města Paphos.



S CAPE GRECO

Mys Cape Greco se nachází na jihovýchodním cípu ostrova. Mezi malebnými skalnatými zátočinami a zálivy se můžete nerušeně procházet takřka zcela o samotě. Skalní most patří k nejfotografovanějším místům na ostrově.



T NOČNÍ ŽIVOT

Letovisko Ayia Napa je jedním z hlavních míst, kam míří mládež za zábavou. Je zde mnoho klubů, restaurací a barů. Za zábavou nevyrážejte příliš brzy, ta pravá začíná až po půlnoci.

ZA GASTRONOMIÍ

KYPR



KYPERSKÁ KUCHYNĚ

Kyperská kuchyně je velmi rozmanitá a zároveň zdravá. Základem jsou olivy, olivový olej, luštěniny, libové maso, mořské plody, místní bylinky a lahodné sýry. Za ochutnání určitě stojí místní gyros a halloumi (sýr vyráběný speciálně na Kypru).



Ⓥ VINNÉ STEZKY

Jedním z kyperských pokladů je místní víno, které se hodí při všech společenských příležitostech. Vinice se táhnou po jižních svazích pohoří Troodos mezi Limassolem a Paphosem, kde můžete objevit celou řadu půvabných vináren poskytujících skutečné pohoštění. Počet vinných stezek je zde nekonečný.



Ⓦ HALLOUMI

Speciální kyperský sýr se vyrábí z ovčího nebo kravského mléka a je výborný grilovaný i smažený.



Ⓧ KYPERSKÉ MEZE

Meze je způsob podávání jídla. Mohou být masové nebo rybí. Tato místní delikatesa se servíruje na malých talířcích a má 16–25 chodů místních specialit.



Ⓨ KLEFTIKO

Pečené jehněčí nebo skopové připravované v římském hrnci s brambory.

KYPR



ZA POZNÁNÍM

Ⓐ *Nikósie*
Ⓑ *Kourion*
Ⓒ *Pohoří Troodos*
Ⓓ *Larnaca*
Ⓔ *Paphos*



ROMANTIKA

Ⓟ *Svatby*
Ⓠ *Západy slunce*
Ⓡ *Petra tou Romiou*
Ⓢ *Cape Greco*
Ⓣ *Noční život*



KAM S DĚTMI

Ⓕ *Nissi Beach*
Ⓖ *Water World*
Ⓗ *Ocean Aquarium Park*
Ⓘ *Lunapark Paliatso*
Ⓙ *Oslí farma*



GASTRONOMIE

Ⓤ *Kyperská kuchyně*
Ⓥ *Vinné stezky*
Ⓦ *Halloumi*
Ⓧ *Kyperské meze*
Ⓨ *Kleftiko*



AKTIVNÍ DOVOLENÁ

Ⓚ *Golf*
Ⓛ *Cykloturistika*
Ⓜ *Vodní sporty*
Ⓝ *Pěší turistika*
Ⓞ *Potápění – šnorchlování*




STŘEDOZEMNÍ MOŘE
Ⓐ
NIKÓSIE
Protaras
Ⓘ
Ⓖ
Ⓕ
Ⓢ
Ayia Napa
Ⓓ
Larnaca
Limassol
20 km

POBYTOVÉ OBLASTI



LARNACA

Doba transferu z letiště cca 20 minut

1 Hotel Palm Beach ★★★★★ str. 616

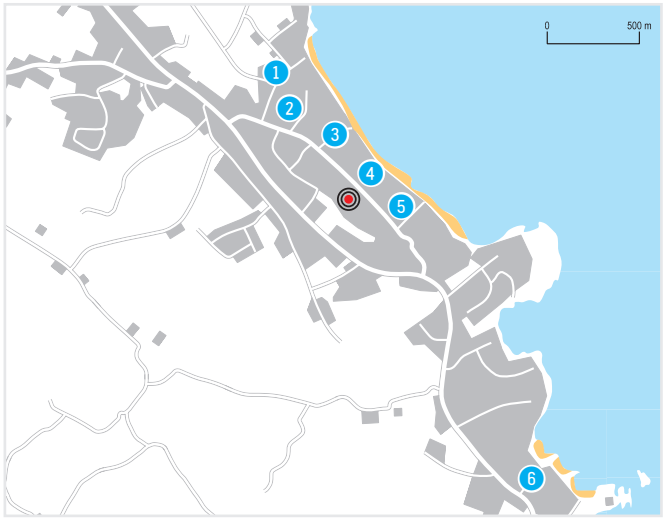

PROTARAS

Doba transferu z letiště cca 65 minut

1 Hotel Blue Ivy ★★★★ str. 635
2 Hotel Kapetanios Bay ★★★ str. 631
3 Hotel Constantinos The Great ★★★★★ str. 635
4 Hotel Sunrise Pearl Resort & Spa ★★★★★ str. 626
5 Hotel Sunrise Beach ★★★★ str. 627
6 Hotel Cavo Maris ★★★★ str. 632



PARALIMNI

Doba transferu z letiště cca 65 minut

1 Hotel Crystal Springs ★★★★ str. 630
2 Hotel Louis Althea Beach ★★★★ str. 635
3 Funtazie klub Anastasia ★★★★ str. 628

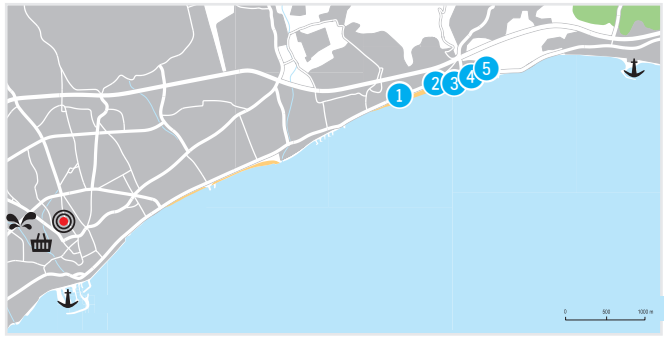

LIMASSOL

Doba transferu z letiště cca 70 minut

1 Hotel Four Seasons de Luxe ★★★★★ str. 610
2 Hotel Kanika Elias Beach ★★★★ str. 614
3 Hotel Grand Resort ★★★★★ str. 634
4 Hotel Mediterranean Beach ★★★★★ str. 634
5 Hotel St. Raphael Resort ★★★★★ str. 612

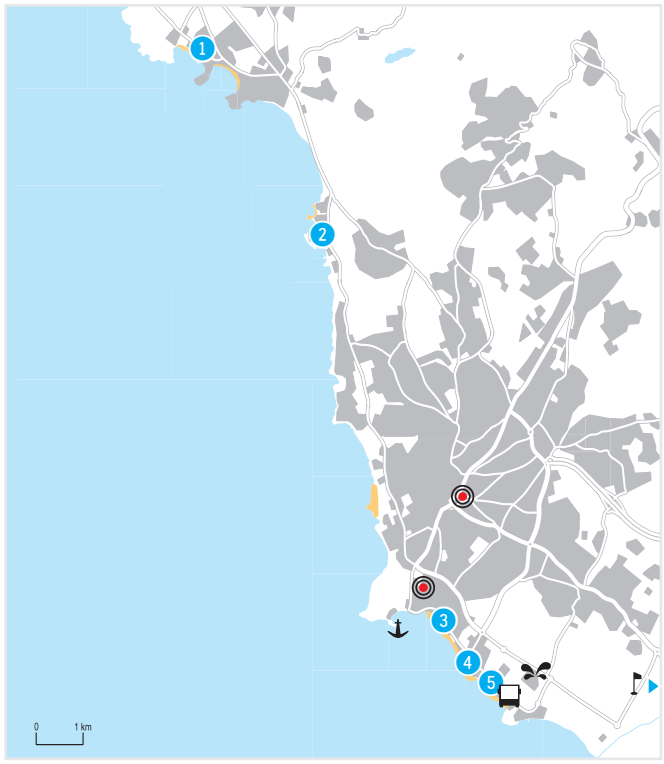

PAPHOS

Doba transferu z letiště cca 100 minut

1 Hotel Coral Beach ★★★★★ str. 608
2 Hotel Cynthiana Beach ★★★ str. 609
3 Hotel Amavi ★★★★★ str. 606
4 Hotel Athena Beach ★★★★★ str. 605
5 Hotel Asimina Suite ★★★★★ str. 604



AYIA NAPA

Doba transferu z letiště cca 50 minut

1 Hotel Asterias ★★★★ str. 620
2 Funtazie klub Olympic Lagoon Resort ★★★★★ str. 618
3 Hotel Tsokkos Paradise ★★★★ str. 635
4 Hotel Christofinia ★★★★ str. 624
5 Hotel Adams Beach ★★★★★ str. 634
6 Hotel Pavlo Napa Beach ★★★★ str. 625
7 Hotel Atlantica Sun Garden ★★★★ str. 634
8 Hotel Mare Village by Atlantica ★★★★★ str. 622



Hotel Asimina Suites ★★★★★

4,5
TripAdvisor 1 514 hodnotících

KYPR > PAPHOS

REZERVUJTE IHNED:

PROČ PRÁVĚ SEM?

- *Hotel přímo u pláže*
- *Vhodné pro náročné klienty*
- *Servis, který musíte zažít*
- *Dostupnost města Paphos*
- *Možnost dokoupení programu ultra all inclusive*

Transfer z letiště: **cca 100 minut**
Pláž: **písečná u hotelu**
Lehátka a slunečníky na pláži: **zdarma**
Pouze pro dospělé osoby

POLOHA Hotelový komplex v klidné poloze cca 140 km od letiště Larnaca, cca 3 km od města Paphos. Nejbližší obchody a restaurace cca 500 m od hotelu.
VYBAVENÍ Hlavní budova a několik vedlejších budov, vstupní hala s recepcí, hlavní restaurace, restaurace à la carte, lobby bar, minimarket, bar s živou hudbou, sport bar s velkoplošnou TV. Venku 2 bazény, terasa na slunění, lehátka, slunečníky a osušky zdarma, bar u bazénu.
PLÁŽ Uměle vytvořená písečná pláž přímo u hotelu. Lehátka, slunečníky a osušky zdarma. Pro vstup do moře doporučujeme obuv.
POPIS POKOJŮ JS: koupelna (vysoušeč vlasů, župany), WC, TV/sat., DVD přehrávač, trezor, telefon, set na přípravu kávy a čaje, při příletu koš ovoce a víno, minibar, balkon nebo terasa. **SU:** viz JS, prostornější, ložnice oddělená od obývací části posuvnými dveřmi. **SUSV:** viz SU, výhled na moře. Na vyžádání suite s privátním bazénem.
MAXIMÁLNÍ OBSAZENOST POKOJŮ
Junior suite (JS) iii | ii Suite (SU, SUSV) iii | ii

STRAVOVÁNÍ Snídaně formou bufetu, tematické obědy a večeře formou bufetu nebo výběru z menu (možný výběr restaurace, nutná rezervace).
SPORTOVNÍ NABÍDKA Zdarma: tenis, fitness, vnitřní bazén, stolní tenis. **Za poplatek:** bowling (cca 300 m od hotelu), golfové balíčky (na vyžádání).
ZÁBAVA Večery s živou hudbou.
PRO HANDICAPOVANÉ K dispozici několik pokojů pro handicapované (na vyžádání, dle konkrétních požadavků klienta).
OFICIÁLNÍ TŘÍDA ★★★★★
INTERNET Zdarma: WiFi v celém hotelu.
Za poplatek: internetový koutek v lobby.
PLATEBNÍ KARTY VISA, EC/MC.
WEB www.asimina-cbh.com

WELLNESS & SPA

- *Elixír Spa centrum nabízí saunu, parní lázně, fitness, různé druhy masáží a kosmetických balíčků, vnitřní bazén, kadeřnický salon*

ULTRA ALL INCLUSIVE

- *Snídaně, oběd a večeře formou bufetu*
- *Naplněný minibar při příletu (doplnění za poplatek)*
- *Denně doplnění kávy a čaje na pokoji*
- *Vybrané alkoholické a nealkoholické nápoje místní i mezinárodní výroby (11.00–24.00 hod.)*
- *Možnost výběru stravování ze 4 à la carte restaurací (nutná rezervace)*
- *Odpolední občerstvení, zmrzlina, káva, čaj*
- *Denně láhev vody na pokoji*


Junior suite







Hotel Athena Beach ★★★★★

4,5
TripAdvisor 3 309 hodnotících

KYPR > PAPHOS

REZERVUJTE IHNED:

PROČ PRÁVĚ SEM?

- *Pobyt až pro 2 děti zdarma*
- *Dobrá dostupnost golfového hřiště*
- *Vynikající servis a kuchyně*
- *Lehátka a slunečníky na pláži zdarma*
- *Aquapark v blízkosti*

Transfer z letiště: **cca 100 minut**
Pláž: **písečná u hotelu**
Lehátka a slunečníky na pláži: **zdarma**
Dítě: **zcela zdarma**

POLOHA Hotel v klidné poloze, obklopený zahradou, cca 1,5 km od turistického letoviska, cca 4 km od centra Paphosu. V okolí několik obchodů a restaurací.
VYBAVENÍ Vstupní hala s recepcí, hlavní restaurace a několik restaurací à la carte, několik barů, obchod se suvenýry, konferenční místnost, vnitřní bazén. V zahradě 3 bazény, 2 bazény pro děti (z toho jeden bazén se skluzavkou), jacuzzi, terasa na slunění, lehátka, slunečníky a osušky zdarma, bar u bazénu.
PLÁŽ Uměle vytvořená písečná pláž přímo u hotelu. Lehátka, slunečníky a osušky zdarma. Pro vstup do moře doporučujeme obuv.
POPIS POKOJŮ **DR/DRP:** koupelna/WC (vysoušeč vlasů), klimatizace, TV/sat., trezor za poplatek, minibar za poplatek, lednička, set na přípravu kávy a čaje, balkon. **DRSS:** viz DR, strana k moři. **DRSV:** viz DR, výhled na moře. **DRSVS:** viz DRSV, luxusnější vybavení, koš ovoce a láhev vína při příletu, trezor zdarma. **FRSV:** viz DRSVS, oddělená ložnice, v obývací místnosti rozkládací pohovka. **JSPP:** viz DRSVS, veranda, privátní bazén.

MAXIMÁLNÍ OBSAZENOST POKOJŮ
Dvoulůžkový pokoj (DR, DRP, DRSS, DRSV, DRSVS) 3 | 3+1 | 3+2
Rodinný pokoj (FRSV) 4 | 4+1 | 4+2
Junior suite (JSPP) 3 | 3+1 | 3+2
STRAVOVÁNÍ Snídaně a večeře formou bufetu. Možnost dokoupení programu ultra all inclusive.
SPORTOVNÍ NABÍDKA **Zdarma:** stolní tenis. **Za poplatek:** tenis, minigolf, golfové balíčky (na vyžádání).
ZÁBAVA Denní animační programy pro děti a dospělé. Večerní show, živá hudba.
PRO DĚTI Dětský bazén, dětská postýlka zdarma, dětské hřiště, miniklub, dětské menu.
OFICIÁLNÍ TŘÍDA ★★★★
INTERNET **Zdarma:** WiFi v celém resortu. **Za poplatek:** internetový koutek.
PLATEBNÍ KARTY VISA, EC/MC.
WEB www.athena-cbh.com

ULTRA ALL INCLUSIVE

- *Snídaně formou bufetu, oběd à la carte, večeře formou bufetu (2× za pobyt možnost navštívit vybranou à la carte restauraci)*
- *Vybrané alkoholické a nealkoholické nápoje místní a mezinárodní výroby (10.00–24.00 hod.)*
- *Minibar při příletu – láhev vína, voda, pivo, nealkoholické nápoje (doplnění za poplatek)*
- *Denně doplňován set na přípravu kávy a čaje, láhev vody*
- *Večerní snack (22.00–23.00 hod.)*

WELLNESS & SPA

- *Elixír Spa nabízí různé druhy masáží, terapií, hydroterapií, zábalů, thalasso, kosmetický salón, pedikúru, manikúru, saunu, parní lázně, fitness*
- *Různé druhy balíčků, které lze objednat na vyžádání*


Dvoulůžkový pokoj superior





Hotel Amavi ★★★★★

5,0
TripAdvisor 288 hodnotících

KYPR > PAPHOS

REZERVUJTE IHNED:

18+ | WiFi ZDARMA

PROČ PRÁVĚ SEM?

- *Hotel jen pro dospělé*
- *Polopenze včetně nápojů*
- *Krásná udržovaná zahrada*
- *Výborný servis*

Transfer z letiště: **cca 100 minut**
Pláž: **písečná u hotelu**
Lehátka a slunečníky na pláži: **za poplatek**
Pouze pro dospělé osoby

POLOHA Hotelový komplex (2 budovy) cca 1 km od turistického centra a 3 km od historického centra Paphos. Letiště Larnaca cca 136 km. V okolí obchody, restaurace, taverny a bary.
VYBAVENÍ 155 pokojů a suite, vstupní hala s recepcí, hlavní restaurace, 3 restaurace à la carte, 3 bary. Venku bazén, terasa na slunění, lehátka, slunečníky a osušky zdarma, bar u bazénu.
PLÁŽ Písečná pláž přímo u hotelu. Lehátka a slunečníky za poplatek, osušky zdarma.
POPIS POKOJŮ DRSVX/DRPSVX: koupelna/WC (vysoušeč vlasů, župany a pantofle), klimatizace, TV/sat., minibar za poplatek, set na přípravu kávy a čaje, kávovar Nespresso, telefon, trezor, pohovka, balkon nebo terasa. Na vyžádání další typy pokojů.
MAXIMÁLNÍ OBSAZENOST POKOJŮ
Dvoulůžkový pokoj (DRSVX, DRPSVX)
STRAVOVÁNÍ Snídaně a večeře formou bufetu (1× za pobyt možná návštěva každé à la carte restaurace, k jídlu sklenička aperitivu, láhev vína nebo piva).

SPORTOVNÍ NABÍDKA Zdarma: fitness, sauna, jacuzzi, tenis. **Za poplatek:** golfové balíčky (na vyžádání).
ZÁBAVA Občas denní a večerní animační programy.
OFICIÁLNÍ TŘÍDA ★★★★★
INTERNET Zdarma: WiFi v celém hotelu a Bluetooth připojení na pokojích.
PLATEBNÍ KARTY VISA, EC/MC.
WEB www.kanikahotels.com

WELLNESS & SPA

- *Evera spa centrum*
- ***Zdarma:** sauna, fitness, parní lázně, vnitřní bazén*
- ***Za poplatek:** různé druhy masáží a zábalů, kosmetické balíčky, kadeřnický salon*

















Hotel Coral Beach ★★★★★

TripAdvisor 4,5
TripAdvisor 2 452 hodnotících

KYPR > PAPHOS

REZERVUJTE IHNED:

PROČ PRÁVĚ SEM?

- *Bohaté sportovní vyžití*
- *Dobré zázemí pro rodiny s dětmi*
- *Bazén pro děti se skluzavkami*
- *Golfová hřiště v blízkosti hotelu*
- *Pobyt až pro 2 děti zdarma*

Transfer z letiště: **cca 120 minut**
Pláž: **písečná u hotelu**
Lehátka a slunečníky na pláži: **zdarma**
Dítě: **letenka zdarma**

POLOHA Hotelový komplex na konci Akamaského poloostrova v klidné oblasti cca 150 km od letiště Larnaca, v blízkosti města Paphos.
VYBAVENÍ Hlavní budova a několik vedlejších budov (část Executive Wings určena jen pro dospělé), vstupní hala s recepcí, obchod se suvenýry, hlavní restaurace, několik restaurací à la carte, konferenční sál, několik barů, snack bar. V zahradě 2 bazény, 2 bazény pro děti (z toho jeden se skluzavkou), terasa na slunění, lehátka a slunečníky zdarma, bar u bazénu.
PLÁŽ Písečná pláž přímo u hotelu. Lehátka a slunečníky zdarma. osušky oproti kauci, bar na pláži.
POPIS POKOJŮ **DR:** koupelna (vysoušeč vlasů), WC, klimatizace, telefon, TV/sat., rychlovarná konvice, minibar, trezor za poplatek, balkon nebo terasa. **DRSS:** viz DR, strana k moři. **DRSV:** viz DR, výhled na moře. **STSV:** viz DRSV, prostornější, rozkládací pohovka. **DRSVS:** viz DRSV, část jen pro dospělé.

MAXIMÁLNÍ OBSAZENOST POKOJŮ
Dvoulůžkový pokoj (DR, DRSS, DRSV) 3 | 2+1
Dvoulůžkový pokoj (DRSVS) 3 | 2
Studio (STSV) 3 | 2+1
STRAVOVÁNÍ Snídaně a večeře formou bufetu. Možnost dokoupení programu all inclusive.
SPORTOVNÍ NABÍDKA **Zdarma:** fitness, stolní tenis. **Za poplatek:** parní lázně, sauna, jacuzzi, squash, tenis, kurzy potápění, zajištění golfových balíčků.
ZÁBAVA V hlavní sezóně animační programy pro děti a dospělé.
PRO DĚTI 2 dětské bazény, dětská postýlka zdarma, miniklub, dětské hřiště, dětské menu.
OFICIÁLNÍ TŘÍDA ★★★★★
INTERNET **Zdarma:** WiFi v lobby.
Za poplatek: internetový koutek v lobby.
PLATEBNÍ KARTY VISA, EC/MC.
WEB www.coral.com.cy

ALL INCLUSIVE

- *Snídaně, oběd a večeře formou bufetu*
- *Vybrané alkoholické a nealkoholické nápoje místní výroby (10.00–24.00 hod.)*
- *Možnost večeře v restauraci à la carte (nutná rezervace)*
- *Občerstvení (10.30–12.30, 15.30–18.30 a 22.00–24.00 hod.)*
- *Odpolední káva, čaj (17.00–18.00 hod.)*
- *Zmrzlina během dne v baru u bazénu*
- *Sauna, pára, tenis, squash (nutná rezervace)*

WELLNESS & SPA

- *Za poplatek: široký výběr masáží a zábalů, kosmetické centrum, vnitřní bazén, kadeřnictví, sauna, manikúra*







Hotel Cynthiana Beach ★★★

4,5
TripAdvisor 1 382 hodnotících

KYPR > **PAPHOS**

REZERVUJTE IHNED:

PROČ PRÁVĚ SEM?

- *Hotel s krásným výhledem na moře*
- *Klidné prostředí*
- *Možnost dokoupení all inclusive*
- *Cenově dostupná nabídka v dané oblasti*

Transfer z letiště: **cca 100 minut**
Pláž: **skalnatá u hotelu**
Lehátka a slunečníky na pláži: **zdarma**
Dítě: **zcela zdarma**

POLOHA Hotel na skalnatém výběžku nad mořem v klidném prostředí cca 7 km od centra Paphosu (možnost spojení linkovým autobusem), letiště Larnaca cca 165 km.
VYBAVENÍ 230 pokojů, vstupní hala s recepcí, společenská místnost s TV, konferenční sál, restaurace, snack bar, obchod se suvenýry, vnitřní bazén. Venku bazén, dětské brouzdaliště, terasa a zahrada na slunění, lehátka a slunečníky zdarma.
PLÁŽ Uměle vytvořená písečná pláž na skalnatém výběžku (vstup do moře po schodech), lehátka a slunečníky zdarma. Jedna z nejkrásnějších písečných pláží v této oblasti Coral Bay cca 5 km od hotelu.
POPIS POKOJŮ **DR:** koupelna/WC (vysoušeč vlasů), WC, klimatizace, TV/sat., telefon, lednička za poplatek, trezor za poplatek, balkon nebo terasa. **DRSV:** viz DR, výhled na moře.
MAXIMÁLNÍ OBSAZENOST POKOJŮ
Dvoulůžkový pokoj (DR, DRSV)
STRAVOVÁNÍ Snídaně, oběd a večeře formou bufetu. Možnost dokoupení programu all inclusive.

SPORTOVNÍ NABÍDKA **Zdarma:** volejbal, tenis, stolní tenis, fitness. **Za poplatek:** sauna, biliár, golfové hřiště (cca 20–30 minut jízdy).
ZÁBAVA V hlavní sezoně animační programy.
PRO DĚTI Dětský bazén, dětská postýlka zdarma, dětské hřiště.
OFICIÁLNÍ TŘÍDA ★★★
INTERNET **Zdarma:** WiFi v lobby a na pokojích. **Za poplatek:** internetový koutek v lobby.
PLATEBNÍ KARTY VISA, EC/MC.
WEB www.cynthianahotel.com

ALL INCLUSIVE

- *Snídaně, oběd a večeře formou bufetu*
- *Alkoholické a nealkoholické nápoje místní výroby (10.00–23.00 hod.)*
- *Lehké občerstvení (16.00–17.30 hod.)*
- *Zmrzlina pro děti (15.00–18.00 hod.)*









Hotel Four Seasons de Luxe ★★★★★

5,0
TripAdvisor 2 837 hodnotících

KYPR > LIMASSOL

REZERVUJTE IHNED:

PROČ PRÁVĚ SEM?

- *Perfektní služby a kuchyně*
- *Pro nejnáročnější klienty*
- *K dispozici moderní wellness Shiseido Spa*
- *Přímo na písečné pláži*
- *Pobyt až pro 2 děti zdarma*

Transfer z letiště: **cca 60 minut**
Pláž: **písečná u hotelu**
Lehátka a slunečníky na pláži: **zdarma**
Dítě: **zcela zdarma**

POLOHA U vlastní písečné pláže cca 8 km východně od hlavního centra Limassolu. V okolí několik obchodů, restaurací a barů.
VYBAVENÍ 302 pokojů, část hotelu pouze pro dospělé, vstupní hala s recepcí, několik à la carte restaurací (středomořská, plody moře, orientální a italská), několik kaváren a barů, konferenční místnost, pasáž s obchody a luxusními butiky, kadeřnický salon, vnitřní bazén, Shiseido Spa. V zahradě 2 bazény (jeden z nich ve stylu laguny s jacuzzi, jeden z nich jen pro dospělé), dětské brouzdaliště se skluzavkou, terasa na slunění, lehátka, slunečníky a osušky zdarma.
PLÁŽ Přímo u písečné pláže, lehátka, slunečníky a osušky zdarma.
POPIS POKOJŮ DRS: koupelna/WC (vysoušeč vlasů), klimatizace, trezor, TV/sat., telefon, Nespresso, minibar za poplatek (láhev vody doplňována každý den zdarma), set na přípravu kávy a čaje. **DRSVS:** viz DRS, výhled na moře, balkon.
FRSV: viz DRS, prostornější, rozkládací pohovka.

MAXIMÁLNÍ OBSAZENOST POKOJŮ
Dvoulůžkový pokoj (DRS, DRSVS) 🧍🧍 | 🧍🧍🧒 | 🧍🧒🧒
Rodinný pokoj (FRSV) 🧍🧍🧒 | 🧍🧒🧒
STRAVOVÁNÍ Snídaně a večeře formou bufetu, (možnost večeře v některé z à la carte restaurací za poplatek).
SPORTOVNÍ NABÍDKA Zdarma: tenisový kurt, stolní tenis, fitness, sauna, jacuzzi.
Za poplatek: potápěčská škola, vodní sporty na pláži.
ZÁBAVA Večerní zábavné programy, show, tanec, animační programy pro děti i dospělé.
PRO DĚTI Dětské brouzdaliště se skluzavkou, herna pro děti (3–8 let) dětský klub (7–13 let), dětské hřiště, hlídání dětí (na vyžádání), dětské židličky v restauraci, dětské menu, dětská postýlka zdarma.
PRO HANDICAPOVANÉ K dispozici několik bezbariérových pokojů (nutno vyžádat na základě požadavků klienta).
OFICIÁLNÍ TŘÍDA ★★★★★
INTERNET Zdarma: WiFi v celém hotelu.
Za poplatek: internetový koutek v lobby.
PLATEBNÍ KARTY VISA, EC/MC, AMEX..
WEB www.fourseasons.com.cy

WELLNESS & SPA

- *Shiseido Spa*
- *Všechny procedury pod kontrolou zkušených pracovníků*
- *Masáže, hydromasáže, aromamasáže, bahenní zábaly z mořských řas*
- *Možnost zajistit procedury předem*



















Hotel St. Raphael Resort ★★★★★

4,5
TripAdvisor 1 753 hodnotících

KYPR > LIMASSOL

REZERVUJTE IHNED:

PROČ PRÁVĚ SEM?

- *Bohatý program ultra all inclusive*
- *Dobré zázemí pro rodiny s dětmi*
- *Hotel vhodný pro náročnou klientelu*
- *Klidná poloha*
- *Bohaté sportovní zázemí*

Transfer z letiště: **cca 50 minut**
Pláž: **písečná u hotelu**
Lehátka a slunečníky na pláži: **zdarma**
Dítě: **zcela zdarma**

POLOHA Na okraji letoviska Limassol, cca 5 km od turistické oblasti, přímo u pěkné písečné pláže. Centrum Limassolu cca 11 km (možnost autobusového spojení), autobusová zastávka přímo před hotelem.

VYBAVENÍ 272 pokojů rozdělených mezi hlavní a vedlejší budovu. Vstupní hala s recepcí, hlavní restaurace s kyperskou a mezinárodní kuchyní, několik restaurací à la carte, konferenční místnost, několik barů, terasa k posezení s výhledem na moře, obchod se suvenýry, kadeřnictví, kosmetický salon, wellness, vnitřní bazén. Venku udržovaná zahrada, 2 bazény, dětský bazén se skluzavkou, terasa na slunění, lehátka, slunečníky a osušky zdarma, bar u bazénu.

PLÁŽ Hotel přímo u písečné pláže, lehátka, slunečníky a osušky zdarma, taverna na pláži.

POPIS POKOJŮ **DRSV:** koupelna (vysoušeč vlasů), WC, trezor, telefon, TV/sat., set na přípravu kávy a čaje, koš ovoce a láhev vody při příletu, minibar za poplatek (1× týdně doplnění zdarma), balkon, výhled na moře. **DR:** viz DRSV, bez výhledu na moře, palanda pro děti, prostornější. **DRE:** viz DR, ve vedlejší budově, prostornější. **DRMAE:** viz DRSTE, výhled na marinu. **DRPVE:** viz DR, výhled na bazén, renovované.

MAXIMÁLNÍ OBSAZENOST POKOJŮ
Dvoulůžkový pokoj (DR) iii | ii ↑↑↑ | i ↑↑↑
Dvoulůžkový pokoj (DRSV) iii | ii ↑ | i ↑↑
Dvoulůžkový pokoj (DRE, DRMAE, DRPVE) iii | ii ↑↑ | i ↑↑

STRAVOVÁNÍ Snídaně a večeře formou bufetu. Možnost dokoupení ultra all inclusive.

SPORTOVNÍ NABÍDKA **Zdarma:** tenis s osvětlením (rakety, míčky a osvětlení za poplatek), stolní tenis, parní lázně, plážový volejbal, fitness, sauna. **Za poplatek:** jízda na koni, minigolf, půjčovna kol, vodní sporty na pláži (nedaleko hotelu), golfové balíčky.

ZÁBAVA Animační programy pro děti i dospělé, večery s živou hudbou.

PRO DĚTI Dětské brouzdaliště, dětské menu v restauraci, hlídání dětí za poplatek (na vyžádání), dětská postýlka zdarma, malý vodní park, miniklub.

PRO HANDICAPOVANÉ Na vyžádání k dispozici několik bezbariérových pokojů.

OFICIÁLNÍ TŘÍDA ★★★★★

INTERNET **Zdarma:** WiFi v celém resortu. **Za poplatek:** internetový koutek v lobby.

PLATEBNÍ KARTY EC/MC, VISA.

WEB www.raphael.com.cy

WELLNESS & SPA

- *Vnitřní bazén, sauna, solárium, parní lázně, jacuzzi, kosmetické a nehtové centrum, různé druhy masáží, zábalů, hydromasáže (jednotlivé programy včetně ceníku na vyžádání)*

ULTRA ALL INCLUSIVE

- *Snídaně, oběd a večeře formou bufetu*
- *Pozdní kontinentální snídaně (10.00–12.00 hod.)*
- *Několikrát týdně speciální tematické večeře*
- *Pozdní večeře podávaná v restauraci Palladium (22.00–24.00 hod.)*
- *Teplé a studené občerstvení (15.00–18.00 hod.)*
- *Alkoholické a nealkoholické nápoje v hotelových barech (10.00–24.00 hod.)*
- *Stolní tenis, šipky, kuželky, fitness, plážový volejbal, badminton, tenisový kurt (osvětlení a zapůjčení raket za poplatek), sauna, parní lázně a jacuzzi 1× denně*
- *Windsurfing, kánoe, šlapadla, zábavné show*





Dvoulůžkový pokoj executive







Dvoulůžkový pokoj s výhledem na moře

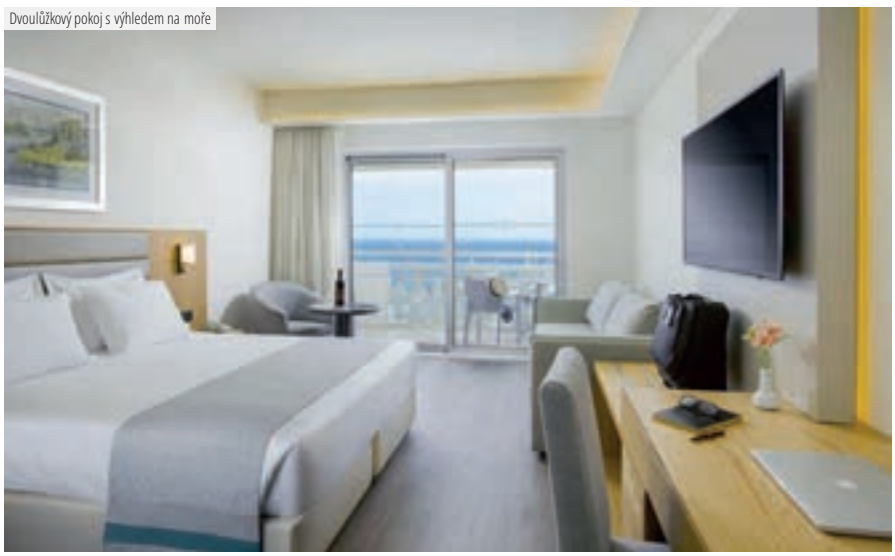





Hotel Kanika Elias Beach ★★★★

TripAdvisor 4,5
TripAdvisor 1 978 hodnotících

KYPR > LIMASSOL

REZERVUJTE IHNED:

WiFi ZDARMA | DO 14 LET

PROČ PRÁVĚ SEM?

- *Skvělé podmínky a zázemí pro rodinnou dovolenou*
- *Několik bezbariérových pokojů*
- *Bohatá nabídka sportovního vyžití*
- *Kvalitní spa centrum s celou řadou relaxačních balíčků*

Transfer z letiště: **cca 50 minut**
Pláž: **písečná u hotelu**
Lehátka a slunečníky na pláži: **zdarma**
Dítě: **zcela zdarma**

POLOHA V klidném prostředí na okraji letoviska Limassol, turistická část Amathus, cca 5 km od centra (pravidelné autobusové spojení), v okolí několik obchodů, barů a restaurací.
VYBAVENÍ Vstupní hala s recepcí, výtah, lobby, venkovní terasa s krásným výhledem na moře, konferenční sál s moderním vybavením, kavárna, restaurace, japonská restaurace à la carte několik barů, obchod se suvenýry, kadeřnický salon. Venku krásná zahrada, bazén, velký bazén pro děti, terasa na slunění, lehátka a slunečníky zdarma.
PLÁŽ Hotel přímo u písečné pláže, lehátka a slunečníky zdarma, snack bar na pláži.
POPIS POKOJŮ **DR/DRP:** koupelna/WC (vysoušeč vlasů), klimatizace, telefon, TV/sat. (některé programy placené), rádio, trezor za poplatek, minibar, terasa nebo balkon. **DRSV:** viz DR, výhled na moře. **DRSVS:** viz DRSV, prostornější, rozkládací pohovka, set na přípravu kávy a čaje.
JSSV: viz DRS, prostornější, přímý výhled na moře.
SUF: viz JSSV, ložnice oddělená zatahovacími dveřmi.
MAXIMÁLNÍ OBSAZENOST POKOJŮ
Dvoulůžkový pokoj (DR, DRP, DRSV, DRSVS) 🛏🛏 | 🛏🛏🧒 | 🛏🧒🧒
Junior suite (JSSV) 🛏🛏🛏 | 🛏🛏🛏🧒 | 🛏🛏🧒🧒
Suite (SUF) 🛏🛏🛏 | 🛏🛏🛏🧒 | 🛏🛏🧒🧒
STRAVOVÁNÍ Viz program all inclusive.
SPORTOVNÍ NABÍDKA **Zdarma:** fitness, stolní tenis, plážový volejbal, squash. **Za poplatek:** sauna, parní lázně, masáže, tenisové kurty, squash; na vyžádání lze zajistit potápění v potápěčském centru.
ZÁBAVA V hlavní sezoně denní a večerní animační programy, folklorní večery s živou hudbou, společenské akce, aerobik, jóga, show cooking.
PRO DĚTI Dětský bazén, hřiště, dětský klub, dětský bufet, animační programy, dětská postýlka zdarma (na vyžádání).
PRO HANDICAPOVANÉ Na vyžádání k dispozici několik bezbariérových pokojů.
OFICIÁLNÍ TŘÍDA ★★★★
INTERNET **Zdarma:** WiFi v lobby a na pokojích. **Za poplatek:** internetový koutek.
PLATEBNÍ KARTY VISA, EC/MC.
WEB www.kanikahotels.com

WELLNESS & SPA

- *Zdarma: vnitřní bazén, fitness*
- *Za poplatek: různé druhy masáží a zábalů, kosmetický salon*

ALL INCLUSIVE

- *Snídaně, oběd a večeře formou bufetu*
- *Během obědů a večeří rozlévané víno, pivo a nealkoholické nápoje*
- *Alkoholické a nealkoholické nápoje místní výroby, káva, čaj, čokoláda (10.00–23.00 hod.)*
- *Občerstvení během dne, zmrzlina*







Dvoulůžkový pokoj







Suite family







Hotel Palm Beach ★★★★★

TripAdvisor 4,0 1 241 hodnotících

KYPR > LARNACA

REZERVUJTE IHNED:

WiFi ZDARMA | DO 15 LET

PROČ PRÁVĚ SEM?

- *Pobyt až pro 2 děti zdarma*
- *Bohaté zázemí pro děti*
- *Písečná pláž přímo u hotelu*
- *Možnost ubytování v bungalovech*
- *Nově možnost dokoupení programu all inclusive*

Transfer z letiště: **cca 30 minut**
Pláž: **písečná u hotelu**
Lehátka a slunečníky na pláži: **zdarma**
Dítě: **zcela zdarma**

POLOHA Přímo u pláže, uprostřed zahrady s palmami, cca 6 km od centra Larnaky (pravidelné autobusové spojení), cca 13 km od letiště Larnaca. V okolí několik obchodů a restaurací.
VYBAVENÍ Hlavní budova a bungalovy, vstupní hala s recepcí, 6 restaurací a 5 barů, kadeřnictví, salon krásy, obchody, konferenční místnost. Venku 3 bazény, 3 bazény pro děti, terasa na slunění, lehátka a slunečníky zdarma, dětské hřiště.
PLÁŽ Písečná pláž přímo u hotelu, lehátka, slunečníky a osušky zdarma.
POPIS POKOJŮ DR/DRP: koupelna/WC (vysoušeč vlasů), klimatizace/topení, TV/sat. (některé kanály za poplatek), telefon, trezor, rádio, set na přípravu kávy a čaje, minibar za poplatek a balkon. **DRSF:** viz DR, přímý výhled na moře. **DRS:** viz DR, po rekonstrukci, set na přípravu kávy a čaje, župany. **DRSVS:** viz DRS, výhled na moře. **BG/BGP:** viz DR, 1 větší místnost s rozkládací pohovkou, mimo hlavní budovu.

MAXIMÁLNI OBSAZENOST POKOJŮ
Dvoulůžkový pokoj (DR, DRP, DRSF, DRS, DRSVS) | |
Bungalov (BG, BGP) |
STRAVOVÁNÍ Snídaně a večeře formou bufetu. Možnost dokoupení oběda formou bufetu nebo programu all inclusive.
SPORTOVNÍ NABÍDKA Za poplatek: 2 tenisové kurty, squash, stolní tenis, fitness, biliár, vodní sporty na pláži.
PRO DĚTI Dětské hřiště, miniklub a dětský bazén se skluzavkou.
OFICIÁLNÍ TŘÍDA ★★★★
INTERNET Zdarma: WiFi v lobby a na pokojích.
PLATEBNÍ KARTY VISA, EC/MC, AMEX, Diners Club.
WEB www.palmbeachhotel.com

WELLNESS & SPA

- *Sauna, jacuzzi, parní lázně, solárium, různé druhy masáží, kosmetický salon*

ALL INCLUSIVE

- *Snídaně, oběd a večeře formou bufetu*
- *Lehký snack*
- *Zmrzlina (10.00–22.00 hod.)*
- *Vybrané alkoholické a nealkoholické nápoje místní výroby (10.00–24.00 hod.)*









Dvoulůžkový pokoj superior









Funtazie klub Olympic Lagoon Resort ★★★★★

TripAdvisor 4,5 **TripAdvisor 3 509** hodnotících

KYPR > **AYIA NAPA**

REZERVUJTE IHNED:

U NÁS EXKLUZIVNĚ | WiFi ZDARMA | DO 15 LET

PROČ PRÁVĚ SEM?

- *Písečná pláž s pozvolným vstupem do moře*
- *Široký výběr druhů pokojů*
- *Hotelový Teenz klub pro teenagery*
- *Doporučujeme včasnou rezervaci*

Transfer z letiště: **cca 45 minut**
Pláž: **písečná cca 150 m od hotelu**
Lehátka a slunečníky na pláži: **za poplatek**
Dítě: **zcela zdarma**

POLOHA Na okraji letoviska Ayia Napa, v blízkosti několik restaurací, pubů, minimarketů. U hotelu zastávka autobusu do centra Ayia Napy (cca 4 km). Lekárna a klinika v Ayia Napě. Aquapark Water World vzdálen od hotelu cca 2 km. Letiště v Larnace 45 km.

VYBAVENÍ Hlavní budova a několik dalších bungalovů rozmístěných v zahradě s celkem 314 pokoji. V hlavní budově vstupní hala s recepcí, směnárna, lobby, místnost na úschovu zavazadel, výtahy, 4 bary, bar pro teenagery, hlavní hotelová restaurace Royal Olympic, tematicky zaměřené restaurace (americká, řecká, japonská a mezinárodní, některé určené pouze pro dospělé osoby) s nutností rezervace předem, konferenční místnost, terasa s TV, minimarket, herna pro teenagery, miniklub. Samostatná část Fisherman's Village určená pouze pro ubytování dospělých osob v oddělené a klidné části hotelu. V rozlehlé tropické zahradě 5 různých sladkovodních bazénů (jeden relaxační bazén určený výhradně pro dospělé osoby a 3 bazény určené pro klienty ubytované v části Fisherman's Village), některé z nich s vodopády, vodní vířivky, oddělený dětský sladkovodní bazén se skluzavkou v podobě pirátské lodi, líná řeka (pro děti do 140 cm nutný doprovod dospělé osoby), bar s terasou, lehátka, slunečníky a osušky zdarma, sprcha u bazénu, dětské hřiště v zahradě.

PLÁŽ Písečná pláž s pozvolným vstupem do vody 150 m od hotelu (přes místní komunikaci), lehátka a slunečníky za poplatek, sprchy na pláži.

POPIS POKOJŮ **DRX:** koupelna/WC (vysoušeč vlasů), TV/sat., individuální klimatizace, telefon, minibar (při příjezdu naplněn vodou a soft drinky, doplňování za poplatek, minerální voda doplňována denně zdarma), set na přípravu kávy a čaje, trezor, francouzské okno nikoliv standardní balkon, velikost pokoje 28 m². **DRXPV:** viz DRX, standardní balkon, výhled bazén nebo zahrada (rozděluje recepce). **DRXS:** viz DRX, prostornější, modernější nábytek, výhled do okolí, standardní balkon, velikost pokoje 30 m². **DRXSPV:** viz DRXS, výhled bazén nebo zahrada. **DRXSPG:** viz DRXS, privátní zahrada. **JSF:** viz DRX, 2× TV, větší místnost předělená posuvnými dveřmi, standardní balkon, velikost pokoje 32 m². **JSFPV:** viz JSF, rozdělení místnosti místo posuvných dveří jen zúženým průchodem, výhled bazén nebo zahrada. **JSFPVBB:** viz JSFPV, palanda. **JSFPG:** viz JSF, výhled mimo hotel, privátní zahrada. **JSFPGPV:** viz JSFPG, výhled bazén nebo zahrada. **SUPG:** viz DRX, standardní balkon, lokace v zahradě, místnosti oddělené posuvnými dveřmi, v každé místnosti TV, privátní zahrádka, velikost 38 m². (bývalý bungalov se zahradou) **SUPP:** viz SUPG, vlastní bazén, (bývalý bungalov s privátním bazénem).

MAXIMÁLNÍ OBSAZENOST POKOJŮ
Dvoulůžkový pokoj (DRX, DRXPV, DRXS, DRXSPV, DRXSPG) 3 | 2
Junior suite (JSF, JSFPV, JSFPG, JSFPGV) 4 | 3 | 2
Junior suite (JSFVBB) 4 | 3 | 2
Suite (SUPG, SUPP) 4 | 3 | 2

STRAVOVÁNÍ Viz program all inclusive.

SPORTOVNÍ NABÍDKA **Zdarma:** sauna, jacuzzi, 2 tenisové kurty (osvětlení za poplatek), fitness, fotbal, volejbal, basketbal, aquaaerobik, vodní pólo.
Za poplatek: parní lázně, nejrůznější druhy masáží, kosmetika, kadeřnictví, centrum vodních sportů na pláži.

PRO DĚTI Dětská postýlka zdarma (na vyžádání), dětská stolička v hlavní restauraci, dětský oddělený sladkovodní bazén se skluzavkami, hotelový babysitting za poplatek (na vyžádání).

OFICIÁLNÍ TŘÍDA ★★★★★

INTERNET **Zdarma:** WiFi v lobby, na pokojích.
Za poplatek: internetový koutek u recepce.

PLATEBNÍ KARTY VISA, EC/MC.

WEB www.kanikahotels.com

ALL INCLUSIVE

- *Snídaně formou bufetu (07.30–10.30 hod.)*
- *Oběd formou bufetu (12.30–14.30 hod.)*
- *Večeře formou bufetu v hlavní restauraci (18.30–21.30 hod., vyžadováno formální oblečení, u mužů dlouhé kalhoty)*
- *Dětské menu*
- *Možnost večeře v různých à la carte restauracích (v každé 1× týdně, rezervace nutná)*
- *Denní snack (10.30–18.30 hod.)*
- *Zmrzlina (10.30–23.00 hod.)*
- *Alkoholické a nealkoholické nápoje místní výroby (10.00–23.30 hod.)*



Dvoulůžkový pokoj s privátní zahradou DRXSPG













Hotel Asterias ★★★★

TripAdvisor 4,5 1 218 hodnotících

KYPR > **AYIA NAPA**

REZERVUJTE IHNED:

PROČ PRÁVĚ SEM?

- *Nově pokoje se sdíleným bazénem*
- *Aquapark v blízkosti*
- *Oblíbený hotel se stálou klientelou*
- *Přímo na jedné z nejhezčích pláží Kypru*
- *Po rekonstrukci*

Transfer z letiště: **cca 50 minut**
Pláž: **písečná u hotelu**
Lehátka a slunečníky na pláži: **za poplatek**
Dítě: **letenka zdarma**

POLOHA V klidné poloze přímo u pláže, nedaleko aquaparku Water World. Vzdálenost od živého centra Ayia Napy cca 3,5 km (pravidelné autobusové spojení). V okolí několik obchodů a restaurací.
VYBAVENÍ Vstupní hala s recepcí, výtah, restaurace, bar, kavárna, společenská místnost, obchod se suvenýry, minimarket, krytý bazén. Venku bazén, dětské brouzdaliště, terasa na slunění, lehátka a slunečníky a osušky zdarma, bar u bazénu.
PLÁŽ Pláž Makronissos s bílým pískem a křišťálově čistým mořem přímo u hotelu. Lehátka a slunečníky za poplatek, osušky zdarma.
POPIS POKOJŮ **DR:** koupelna (vysoušeč vlasů), WC, klimatizace, telefon, TV/sat., rádio, lednička, trezor za poplatek a balkon. **DRPV:** viz DR, výhled na bazén. **DRSS:** viz DR, strana k moři. **DRSV:** viz DR, výhled na moře. **DRSF:** viz DR, přímý výhled na moře, nejblíže k pláži. **DRSP:** viz DR, sdílený bazén. **FR:** viz DR, palanda pro děti.

MAXIMÁLNÍ OBSAZENOST POKOJŮ
Dvoulůžkový pokoj (DR, DRPV, DRSS, DRSV, DRSF, DRSP) 🚹🚹 | 🚹🚹🚼 | 🚹🚼
Rodinný pokoj (FR) 🚹🚹🚼
STRAVOVÁNÍ Snídaně a večeře formou bufetu. Možnost dokoupení programu all inclusive.
SPORTOVNÍ NABÍDKA **Zdarma:** fitness, stolní tenis, plážový volejbal. **Za poplatek:** tenis, biliár, sauna, parní lázeň, multifunkční hřiště, půjčovna kol a vodní sporty na pláži.
ZÁBAVA Denní animační programy pro děti i dospělé, folklorní večery s tancem, 1× týdně diskotéka, kyperská noc a večerní barbecue.
PRO DĚTI Dětské brouzdaliště, hřiště, hlídání dětí za poplatek (na vyžádání), dětská postýlka zdarma, židličky v restauraci, dětské menu.
OFICIÁLNÍ TŘÍDA ★★★★
INTERNET **Zdarma:** WiFi v lobby a na pokojích. **Za poplatek:** internetový koutek.
PLATEBNÍ KARTY VISA, EC/MC, AMEX, Diners Club.
WEB www.asteriashotels.com

WELLNESS & SPA

- *Sauna, různé druhy masáží, vyhřívaný vnitřní bazén, parní lázně, vířivka, kadeřnický salon, relaxační místnost*

ALL INCLUSIVE

- *Snídaně, oběd a večeře formou bufetu*
- *Občerstvení (10.00–18.00 a 22.00–23.00 hod.)*
- *Alkoholické a nealkoholické nápoje místní výroby (10.00–24.00 hod.)*
- *Stolní tenis, plážový volejbal, lukostřelba, fitness*
- *Zmrzlina pro děti (11.00–12.00 a 16.00–17.00 hod.)*
- *Odpolední káva, čaj, sušenky a koláče (16.30–17.30 hod.)*

ULTRA ALL INCLUSIVE (SLUŽBY NAVÍC)

- *Trezor, set na přípravu kávy a čaje, župan a pantofle, láhev vína a koš ovoce na pokoji při příletu*
- *Alkoholické nápoje mezinárodní výroby*
- *1× za pobyt à la carte restaurace*
- *Pozdní kontinentální snídaně (10.00–11.00 hod.)*
- *Sauna, parní lázně, tenis*





Dvoulůžkový pokoj













Hotel Mare Village by Atlantica ★★★★★

TripAdvisor 4,5 **TripAdvisor 497** hodnotících

KYPR > **AYIA NAPA**

REZERVUJTE IHNED:

WiFi ZDARMA | DO 14 LET

PROČ PRÁVĚ SEM?

- *Klidná dovolená*
- *Široká nabídka ubytování se sdíleným bazénem*
- *Bohaté sportovní vyžití*
- *Vhodné pro rodiny s dětmi*

Transfer z letiště: **cca 60 minut**
Pláž: **písečná u hotelu**
Lehátka a slunečníky na pláži: **zdarma**
Dítě: **zcela zdarma**

POLOHA Komplex po celkové rekonstrukci ve stylu kyperské vesnice, situovaný v klidné lokalitě mezi letovisky Ayia Napa a Protaras. Vzdálenost od centra Ayia Napa cca 4 km, cca 59 km od letiště Larnaca.
VYBAVENÍ 261 pokojů, vstupní hala s recepcí, konferenční místnost, minimarket, obchod se suvenýry, hlavní restaurace, lobby bar, několik restaurací à la carte (italská, kyperská, sushi bar). V zahradě bazén, dětský bazén, terasa na slunění, lehátka, slunečníky a osušky zdarma, bar u bazénu.
PLÁŽ Písečná pláž přímo u hotelu. Lehátka, slunečníky a osušky zdarma.
POPIS POKOJŮ **DR:** koupelna/WC (vysoušeč vlasů, župany a pantofle), klimatizace, set na přípravu kávy a čaje, Nespresso, telefon, TV/sat., lednička (voda, nealkoholické nápoje a pivo doplňovány denně), balkon nebo terasa. **DRSWP:** viz DR, sdílený bazén. **FR:** viz DR, ložnice oddělená posuvnými dveřmi. **FR1SWP:** viz FR, oddělená ložnice, sdílený bazén.
MAXIMÁLNÍ OBSAZENOST POKOJŮ
Dvoulůžkový pokoj (DR, DRSWP) 🧍 | 🧍🧒 | 🧍🧒🧒
Rodinný pokoj (FR, FR1SWP) 🧍 | 🧍🧒🧒
STRAVOVÁNÍ Snídaně a večeře formou bufetu. Možnost dokoupení programu all inclusive.
SPORTOVNÍ NABÍDKA **Zdarma:** stolní tenis, tenis, fitness, plážový volejbal. **Za poplatek:** vodní sporty na pláži.
PRO DĚTI Dětská postýlka zdarma, dětské menu, miniklub (4–12 let).
OFICIÁLNÍ TŘÍDA ★★★★★
INTERNET **Zdarma:** WiFi v celém hotelu.
PLATEBNÍ KARTY VISA, EC/MC.
WEB www.atlanticahotels.com

ALL INCLUSIVE

- *Snídaně, oběd a večeře formou bufetu*
- *Občerstvení (10.30–12.30 a 15.00–18.00 hod.)*
- *Vybrané alkoholické a nealkoholické nápoje místní výroby (10.00–24.00 hod.)*
- *Zmrzlina (10.00–24.00 hod.)*


Rodinný pokoj







Dvoulůžkový pokoj









Hotel Christofinia ★★★★

4,0
TripAdvisor 457 hodnotících

KYPR > AYIA NAPA

REZERVUJTE IHNED:

WiFi ZDARMA | DO 13 LET

PROČ PRÁVĚ SEM?

- *V blízkosti pláže Nissi Beach*
- *Hotel s přátelskou, rodinnou atmosférou*
- *Možnost dokoupení all inclusive*
- *Cenově výhodná nabídka*
- *Kombinace odpočinku a zábavy*

Transfer z letiště: **cca 50 minut**
Pláž: **písečná cca 150 m od hotelu**
Lehátka a slunečníky na pláži: **za poplatek**
Dítě: **letenka zdarma**

POLOHA Na okraji letoviska Ayia Napa. V okolí několik obchodů, restaurací a barů. Rušné centrum Ayia Napa cca 3 km (pravidelné autobusové spojení).
VYBAVENÍ Hlavní a vedlejší budova, vstupní hala s recepcí (možnost pronájmu trezoru), výtah, lobby bar, 3 restaurace, obchod se suvenýry, konferenční místnost, vnitřní bazén. V zahradě bazén, jacuzzi, dětský bazén, terasa na slunění, lehátka a slunečníky zdarma, taverna a bar.
PLÁŽ Písečná pláž cca 150 m (přes pobřežní komunikaci), lehátka, slunečníky a osušky za poplatek.
POPIS POKOJŮ DR: koupelna (sprcha, vysoušeč vlasů), WC, klimatizace, telefon, TV/sat., lednička, balkon nebo terasa.
MAXIMÁLNI OBSAZENOST POKOJŮ
Dvoulůžkový pokoj (DR) iii | ii | ii
STRAVOVÁNÍ Snídaně a večeře formou bufetu. Možnost dokoupení programu all inclusive.

SPORTOVNÍ NABÍDKA Zdarma: tenis (osvětlení za poplatek), stolní tenis, fitness, plážový volejbal.
Za poplatek: kulečník, sauna, jacuzzi, masáže.
ZÁBAVA V hlavní sezoně 1× týdně kyperský večer s živou hudbou.
PRO DĚTI Dětský bazén, dětská postýlka zdarma, dětské menu v restauraci, dětský miniklub.
PRO HANDICAPOVANÉ Na vyžádání k dispozici bezbariérové pokoje.
OFICIÁLNÍ TŘÍDA ★★★★
INTERNET Zdarma: WiFi v lobby.
Za poplatek: internetový koutek v lobby.
PLATEBNÍ KARTY VISA, EC/MC.
WEB www.christofinia.com

ALL INCLUSIVE

- *Snídaně, oběd a večeře formou bufetu*
- *Alkoholické a nealkoholické nápoje místní výroby (10.30–23.00 hod.)*
- *Odpolední káva, čaj a zákusky (16.00–17.30 hod.)*
- *Zmrzlina pro děti (11.00–12.00 a 15.30–17.00 hod.)*









Hotel Pavlo Napa Beach ★★★★

4,5
TripAdvisor 1 292 hodnotících

KYPR > **AYIA NAPA**

REZERVUJTE IHNED:

WiFi ZDARMA | DO 14 LET

PROČ PRÁVĚ SEM?

- *Vhodné pro rodinnou dovolenou*
- *V blízkosti obchody a restaurace*
- *U písečné pláže se světlým pískem*
- *Možnost ubytování až 2 dětí na pokoji*
- *Oblíbený hotel se stálou klientelou*

Transfer z letiště: **cca 50 minut**
Pláž: **písečná u hotelu**
Lehátka a slunečníky na pláži: **za poplatek**
Dítě: **zcela zdarma**

POLOHA Přímo u pláže v zálivu Sandy Bay, cca 2 km od centra Ayia Napa. V okolí mnoho obchodů, taveren, barů a restaurací.
VYBAVENÍ Hlavní a vedlejší budova, vstupní hala s recepcí, výtah, restaurace, kadeřnický salon, konferenční místnost, bar, vnitřní bazén. Venku bazén s dětským brouzdalištěm a jacuzzi, terasa na slunění, lehátka a slunečníky zdarma, osušky oproti kauci.
PLÁŽ Přímo u písečné pláže, lehátka a slunečníky za poplatek, osušky oproti kauci.
POPIS POKOJŮ DRSS/DRP: koupelna/WC (vysoušeč vlasů), klimatizace, telefon, trezor za poplatek, TV/sat., set na přípravu kávy a čaje, lednička a balkon (při obsazenosti 2 dospělí +2 děti palanda), výhled směrem k moři.
MAXIMÁLNÍ OBSAZENOST POKOJŮ
Dvoulůžkový pokoj (DRSS, DRP) | |
STRAVOVÁNÍ Snídaně a večeře formou bufetu. Možnost dokoupení programu all inclusive.

SPORTOVNÍ NABÍDKA Zdarma: tenisový kurt, fitness, basketbal, plážový volejbal.
Za poplatek: vybavení na tenis, masáže a potápěčské centrum, parní lázeň, solárium, sauna, vodní sporty na pláži.
ZÁBAVA Tradiční folklorní večery s živou hudbou, animační programy.
PRO DĚTI Dětské brouzdaliště, animační programy, dětský miniklub, vysoké židličky v restauraci, dětské menu, dětská postýlka zdarma, dětské hřiště.
OFICIÁLNÍ TŘÍDA ★★★★
INTERNET Zdarma: WiFi v lobby.
Za poplatek: internetový koutek v lobby.
PLATEBNÍ KARTY VISA, EC/MC, AMEX.
WEB www.pavlonapa.com.cy

ALL INCLUSIVE

- *Snídaně, oběd a večeře formou bufetu*
- *Alkoholické a nealkoholické nápoje místní výroby (10.00–24.00 hod.)*
- *Lehké občerstvení během dne*
- *Odpolední káva, čaj a sušenky*
- *Zmrzlina (10.00–21.00 hod.)*
- *Sauna, jacuzzi, fitness*









Hotel Sunrise Pearl Resort & Spa ★★★★★

5,0
TripAdvisor 1 609 hodnotících

KYPR > **PROTARAS**

REZERVUJTE IHNED:

PROČ PRÁVĚ SEM?

- *Pro nejnáročnější klienty*
- *Přímo na krásné písečné pláži*
- *Přímo v centru Protaras*
- *Výborné služby a kuchyně*
- *Moderní wellness & spa s širokou nabídkou procedur*

Transfer z letiště: **cca 60 minut**
Pláž: **písečná u hotelu**
Lehátka a slunečníky na pláži: **za poplatek**
Dítě: **zcela zdarma**

POLOHA Přímo na pláži a v centru letoviska Protaras, v okolí mnoho obchodů, restaurací a barů.
VYBAVENÍ 165 pokojů, vstupní hala s recepcí, výtah, hlavní restaurace s terasou a výhledem na moře, restaurace s rybími specialitami, americký gril bar, řecká taverna, bar, konferenční místnost, obchod se suvenýry, kadeřnický salon. Venku 3 bazény (2 bazény jen pro dospělé), terasa na slunění, lehátka, slunečníky a osušky zdarma, restaurace u bazénu.
PLÁŽ Přímo u písečné pláže, lehátka a slunečníky za poplatek, osušky zdarma.
POPIS POKOJŮ DR: koupelna (vysoušeč vlasů, župany), WC, telefon, TV/sat., rádio, trezor, minibar (voda doplňována každý den zdarma), set na přípravu kávy a čaje, balkon nebo terasa. **DRSS:** viz DR, strana k moři. **DRSF:** viz DR, výhled na moře. **DRSWP:** viz DR, sdílený bazén. **JS:** viz DR, prostornější, ložnice oddělená od obývací části posuvnými skleněnými dveřmi. **JSSV:** viz JS, výhled na moře. **JSSVSW:** viz JSSV, sdílený bazén. **SUPP:** viz DR, oddělená ložnice, privátní bazén.
MAXIMÁLNÍ OBSAZENOST POKOJŮ
Dvoulůžkový pokoj (DR, DRSS, DRSF, DRSWP) i i | i i
Junior suite (JS, JSSV) i i i i | i i i i | i i i i
Junior suite (JSSVSW) i i
Suite (SUPP) i i i i | i i i i | i i i i
STRAVOVÁNÍ Snídaně a večeře formou bufetu. Možnost dokoupení plné penze.
SPORTOVNÍ NABÍDKA Zdarma: fitness, stolní tenis (u vedlejšího hotelu Sunrise Beach).
Za poplatek: tenis, squash (vše u vedlejšího hotelu Sunrise Beach), vodní sporty na pláži.
ZÁBAVA Možnosti zábavy v centru Protaras.
PRO DĚTI Hřiště, miniklub, dětská postýlka zdarma, dětské menu v restauraci.
PRO HANDICAPOVANÉ Na vyžádání k dispozici několik bezbariérových pokojů.
OFICIÁLNÍ TŘÍDA ★★★★★
INTERNET Zdarma: WiFi v lobby a na pokojích, internetový koutek v lobby.
PLATEBNÍ KARTY VISA, EC/MC.
WEB www.sunrise.com.cy

WELLNESS & SPA

- *Moderní wellness centrum*
- *3 vnitřní bazény s různou teplotou a koncentrací soli, 2 sauny, parní lázně, hammam, relaxační místnost, ledová místnost*









Hotel Sunrise Beach ★★★★

4,5
TripAdvisor 2 411 hodnotících

KYPR > **PROTARAS**

REZERVUJTE IHNED:

WiFi ZDARMA | DO 13 LET

PROČ PRÁVĚ SEM?

- *Přímo na krásné pláži*
- *Bohaté možnosti zábavy v blízkosti centra*
- *Kvalitní hotel pro náročnější klienty*
- *Výborné služby a strava*
- *Pobyt pro dítě zdarma*

Transfer z letiště: **cca 65 minut**
Pláž: **písečná u hotelu**
Lehátka a slunečníky na pláži: **za poplatek**
Dítě: **zcela zdarma**

POLOHA Přímo u pláže a v centru Protaras. V okolí mnoho obchodů, restaurací a barů.
VYBAVENÍ Vstupní hala s recepcí, výtah, minimarket, restaurace, 4 bary, taverna, konferenční místnost, kadeřnický salon, krytý bazén. V zahradě bazén, dětský bazén, jacuzzi, terasa na slunění, lehátka a slunečníky zdarma.
PLÁŽ Písečná pláž u hotelu, lehátka a slunečníky za poplatek.
POKOJ DR: koupelna (vysoušeč vlasů), WC, klimatizace, telefon, TV/sat., minibar za poplatek, balkon. **DRSS:** viz DR, boční výhled na moře. **DRSF:** viz DR, výhled na moře. **SUSVI:** viz DR, přímý, panoramatický výhled na moře, moderní design, župany a pantofle, set na přípravu kávy a čaje, 2 balkony.
MAXIMÁLNÍ OBSAZENOST POKOJŮ
Dvoulůžkový pokoj (DR, DRSS, DRSF) | | |
Suite (SUSVI) |

STRAVOVÁNÍ Snídaně a večeře formou bufetu. Možnost dokoupení oběda formou bufetu. 1× za pobyt možnost večeře v à la carte restauraci nebo italské restauraci (nutná rezervace na recepci).
SPORTOVNÍ NABÍDKA Zdarma: tenisový kurt (vybavení za poplatek), stolní tenis, fitness. **Za poplatek:** kulečník, squash, sauna, masáže, kurzy potápění.
ZVLÁŠTNOSTI Svatební obřady.
ZÁBAVA Animační programy pro děti i dospělé.
PRO DĚTI Dětský koutek, dětský bazén, dětská postýlka zdarma.
OFICIÁLNÍ TŘÍDA ★★★★
INTERNET Zdarma: WiFi v lobby i na pokojích. **Za poplatek:** internetový koutek v lobby.
PLATEBNÍ KARTY VISA, EC/MC.
WEB www.sunrise.com









Funtazie klub Anastasia ★★★★

3,5
TripAdvisor 1 695 hodnotících

KYPR > **AYIA NAPA**

REZERVUJTE IHNED:

U NÁS EXKLUZIVNĚ | WiFi ZDARMA | DO 14 LET

PROČ PRÁVĚ SEM?

- *Aquapark Aquamarina Waterpark součástí hotelu*
- *Několik druhů pokojů*
- *Cenově výhodná nabídka*

Transfer z letiště: **cca 70 minut**
Pláž: **písečná cca 50 m od hotelu**
Lehátka a slunečníky na pláži: **za poplatek**
Dítě: **zcela zdarma**

POLOHA V okrajové části Protarasu, poblíž menší písečné pláže. Centrum Protarasu cca 1 km. V okolí množství obchodů, restaurací a barů.
VYBAVENÍ Vstupní hala s recepcí, výtahy, 2 restaurace, 7 à la carte restaurací (2 v areálu hotelu), několik barů, konferenční místnost a vnitřní bazén. V zahradě 2 bazény, aquapark, terasa na slunění s lehátky a slunečníky zdarma.
PLÁŽ Menší písečná pláž cca 50 m od hotelu, lehátka a slunečníky za poplatek.
POPIS POKOJŮ **DR:** koupelna/WC (vysoušeč vlasů), klimatizace, minibar, trezor zdarma (při zakoupení all inclusive), telefon, TV/sat., balkon nebo terasa, velikost pokoje 22 m². **DRS:** viz DR, prostornější. **DRSS:** viz DR, strana k moři. **DRSV:** viz DR, výhled na moře. **FR:** viz DRS, prostornější, palanda, velikost pokoje 25 m². **ST:** viz DR, samostatná budova, pokoj vybaven kuchyní, velikost pokoje 36 m². **AP1:** viz ST, oddělená ložnice, velikost pokoje 44 m².

MAXIMÁLNÍ OBSAZENOST POKOJŮ
Dvoulůžkový pokoj (DR, DRS, DRSS, DRSV) 🛏 | 🛏🛏 | 🛏🛏🛏 Rodinný pokoj (FR) 🛏🛏🛏
Studio (ST) 🛏 | 🛏🛏 Apartmá (AP) 🛏🛏 | 🛏🛏🛏 | 🛏🛏🛏🛏
STRAVOVÁNÍ Snídaně a večeře formou bufetu. Možnost dokoupení programu premium all inclusive.
SPORTOVNÍ NABÍDKA **Zdarma:** fitness, vnitřní bazén, aquapark (při zakoupení all inclusive).
Za poplatek: tenisový kurt.
ZÁBAVA Pravidelné denní a večerní animační programy pro děti a dospělé.
PRO DĚTI Dětský bazén, hřiště, miniklub, dětská postýlka zdarma (na vyžádání).
OFICIÁLNÍ TŘÍDA ★★★★
INTERNET **Zdarma:** WiFi v areálu hotelu (při zakoupení all inclusive).
PLATEBNÍ KARTY VISA, EC/MC.
WEB www.tsokkos.com

WELLNESS & SPA

- ***Zdarma:** fitness, vnitřní bazén*
- ***Za poplatek:** sauna, jacuzzi, parní lázně, masáže*

ALL INCLUSIVE

- *Snídaně formou bufetu (07.00–10.00 hod.)*
- *Oběd formou bufetu (12.30–14.30 hod.)*
- *Večeře formou bufetu (18.30–21.30 hod.)*
- *Možnost oběda nebo večeře v à la carte restauraci (nutná rezervace)*
- *Snack (10.30–12.00 a 15.00–17.30 hod.)*
- *Káva, čaj a zákusky (16.30–17.30 hod.)*
- *Vybrané nealkoholické a alkoholické nápoje místní výroby (10.15–01.00 hod.)*
- *Župan a pantofle na pokoji*
- *Trezor na pokoji*
- *WiFi v celém areálu hotelu*
- *Naplnění minibaru po příjezdu (další doplnění za poplatek)*
- *Neomezený vstup do aquaparku*
- *Tenisový kurt*
- *Návštěva spa centra (1× za týden – 30 minut sauna, 30 minut jacuzzi, 30 minut parní lázně)*





Dvoulůžkový pokoj DRSV



Rodinný pokoj FR











Hotel Crystal Springs ★★★★

4,5
TripAdvisor 1 857 hodnotících

KYPR > **PROTARAS**

REZERVUJTE IHNED:

WiFi ZDARMA | DO 13 LET

PROČ PRÁVĚ SEM?

- *Hotel vhodný pro rodinnou dovolenou*
- *Možnost dokoupení all inclusive*
- *Klidné prostředí*
- *Hotel vhodný pro seniory*
- *Oblíbený hotel se stálou klientelou*

Transfer z letiště: **cca 70 minut**
Pláž: **písečná u hotelu**
Lehátka a slunečníky na pláži: **za poplatek**
Dítě: **zcela zdarma**

POLOHA U menší zátoky v klidné části Paralimni, cca 2 km od centra Protaras. Možnost využít autobusového spojení do Protarasu a Ayia Napy.
VYBAVENÍ Vstupní hala s recepcí, výtah, restaurace, bar, minimarket, kadeřnický salon. Venku bazén, dětské brouzdaliště, dětské hřiště, terasa na slunění, lehátka, slunečníky a osušky zdarma.
PLÁŽ Přímo u písečné pláže, lehátka a slunečníky za poplatek, osušky zdarma.
POPIS POKOJŮ **DRS:** koupelna/WC (vysoušeč vlasů), klimatizace, telefon, rádio, TV/sat., miniledničká, trezor za poplatek a balkon. **DRSVS:** viz DRS, výhled na moře. **FRSV:** viz DRSVS, 1 větší místnost s palandou.
MAXIMÁLNÍ OBSAZENOST POKOJŮ
Dvoulůžkový pokoj (DRS, DRSVS)
Rodinný pokoj (FRSV)

STRAVOVÁNÍ Snídaně a večeře formou bufetu. Možnost dokoupení programu all inclusive.
SPORTOVNÍ NABÍDKA **Zdarma:** stolní tenis, volejbal, fitness. **Za poplatek:** tenis, sauna, parní lázně, masáže, biliár, potápěčské centrum.
ZÁBAVA Tematické večery s živou hudbou.
PRO DĚTI Dětské brouzdaliště, dětský klub (4–10 let), hřiště, dětské menu a židličky v restauraci, dětská postýlka zdarma (na vyžádání).
OFICIÁLNÍ TŘÍDA ★★★★
INTERNET **Zdarma:** WiFi v lobby. **Za poplatek:** internetový koutek v lobby.
PLATEBNÍ KARTY VISA, EC/MC.
WEB www.crystalspringsbeachhotel.com

ALL INCLUSIVE

- *Snídaně, oběd a večeře formou bufetu*
- *K obědu a večeři karafa vína, točené pivo, nealkoholické nápoje, káva, zmrzlina*
- *Občerstvení (10.30–12.00 hod.)*
- *Teplé i studené sendviče, hamburgery, saláty (15.00–17.00 hod.)*
- *Alkoholické a nealkoholické nápoje místní výroby (10.00–23.00 hod.)*


Dvoulůžkový pokoj superior s výhledem na moře







Hotel Kapetanios Bay ★★★

4,0
TripAdvisor 339 hodnotících

KYPR > **PROTARAS**

REZERVUJTE IHNED:

WiFi ZDARMA | DO 12 LET

PROČ PRÁVĚ SEM?

- *V blízkosti pěkné pláže*
- *Aktivní dovolená plná zábavy*
- *Pro mladé*
- *Ubytování až pro 2 děti zdarma*

Transfer z letiště: **cca 60 minut**
Pláž: **písečná cca 400 m od hotelu**
Lehátka a slunečníky na pláži: **za poplatek**
Dítě: **zcela zdarma**

POLOHA Přímo v centru Protaras, cca 54 km od letiště Larnaca. V okolí mnoho obchodů, restaurací a barů. Autobusová zastávka u hotelu.
VYBAVENÍ 2 budovy, vstupní hala s recepcí, trezor zdarma, výtah, TV místnost, malá konferenční místnost, restaurace, bar, bazén, dětské brouzdaliště, terasa na slunění, lehátka a slunečníky zdarma, bar u bazénu.
PLÁŽ Písečná pláž cca 400 m, lehátka a slunečníky za poplatek.
POKOJ DR: koupelna (sprcha, vysoušeč vlasů), WC, klimatizace, telefon, TV/sat., hudební kanál, balkon nebo terasa. **DRS:** viz DR, lednička, rychlovarná konvice. **FR:** viz DR, opticky oddělená ložnice, pohovka, lednička. **AP:** viz DR, oddělená ložnice, kuchyňský kout, vedlejší budova.
MAXIMÁLNÍ OBSAZENOST POKOJŮ
Dvoulůžkový pokoj (DR, DRS) 👤👤 | 👤👤👶 | 👤👶👶
Rodinný pokoj (FR) 👤👤👤👤 | 👤👤👤👶 | 👤👤👶👶
Apartmá (AP) 👤👤👤👤 | 👤👤👤👶 | 👤👤👶👶

STRAVOVÁNÍ Snídaně a večeře formou bufetu (mimo hlavní sezonu večeře servírovaná – výběr ze 4 jídel). Možnost dokoupení oběda formou bufetu.
SPORTOVNÍ NABÍDKA Zdarma: stolní tenis, šipky. **Za poplatek:** tenis, kulečník, sauna, vodní sporty.
ZÁBAVA V hlavní sezoně 2× týdně zábavné večery. Možnosti zábavy v centru Protaras.
PRO DĚTI Dětský koutek, místnost s videohrami, dětské brouzdaliště, dětská postýlka zdarma.
OFICIÁLNÍ TŘÍDA ★★★
INTERNET Zdarma: WiFi v lobby a na pokojích. **Za poplatek:** internetový koutek v lobby
PLATEBNÍ KARTY VISA, EC/MC..
WEB www.kapetaniosgroup.com

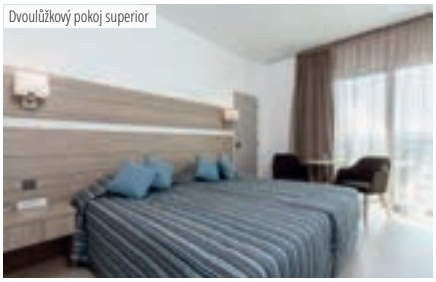
Dvoulůžkový pokoj superior







Hotel Cavo Maris ★★★★

4,5
TripAdvisor 1 244 hodnotících

KYPR > **PROTARAS**

REZERVUJTE IHNED:

WiFi ZDARMA | DO 12 LET

PROČ PRÁVĚ SEM?

- *Výborná kuchyně*
- *Díky kvalitním službám má hotel stálou klientelu*
- *Vhodné podmínky pro potápění*
- *Klidná dovolená*

Transfer z letiště: **cca 70 minut**
Pláž: **písečná u hotelu**
Lehátka a slunečníky na pláži: **za poplatek**
Dítě: **zcela zdarma**

POLOHA V klidné poloze cca 1,5 km od centra Protaras (pravidelné autobusové spojení) v udržované zahradě. Obchody, restaurace a taverny v centru Protarasu. Autobusová zastávka 5 min od hotelu (spojení Protaras, Ayia Napa).
VYBAVENÍ Vstupní hala s recepcí, bar, místnost s TV, restaurace, kavárna, obchod se suvenýry, kadeřnictví, spa centrum, konferenční místnost. Venku bazén, dětské brouzdaliště, bar u bazénu, terasa na slunění, lehátka a slunečníky zdarma, osušky oproti kauci, restaurace à la carte.
PLÁŽ Přímo u písečné pláže, lehátka a slunečníky za poplatek, osušky oproti kauci.
POPIS POKOJŮ **DR:** koupelna/WC (vysoušeč vlasů), klimatizace, telefon, TV/sat., rádio, lednička, trezor, balkon, při obsazenosti 2 dospělí a 2 děti – palanda, velikost pokoje 21 m². **DRSS:** viz DR, strana k moři. **DRSV:** viz DR, výhled na moře. **FRSS:** viz DR, 1 větší místnost se 4 pevnými lůžky, velikost pokoje 25 m². **FRSV:** viz FRSS, výhled na moře. **FRMZ:** mezonet viz FR, ložnice v 1. patře.

MAXIMÁLNÍ OBSAZENOST POKOJŮ
Dvoulůžkový pokoj (DR, DRSS, DRSV) 3 | 2+1 | 1
Rodinný pokoj (FRSS, FRSV) 4 | 3+1 | 2+1
Rodinný pokoj mezonet (FRMZ) 4+1 | 3+1 | 2+1
STRAVOVÁNÍ Snídaně a večeře formou bufetu. Možnost dokoupení programu all inclusive
SPORTOVNÍ NABÍDKA **Zdarma:** tenis, stolní tenis, šipky, plážový volejbal. **Za poplatek:** vodní sporty na pláži, výuka potápění, biliár.
ZÁBAVA Pravidelné zábavné večery s tancem a animační programy.
PRO DĚTI Dětská postýlka zdarma, dětská stolička v hlavní restauraci, dětské menu v restauraci, dětský bazén, dětské hřiště.
OFICIÁLNÍ TŘÍDA ★★★★
INTERNET **Zdarma:** WiFi v celém areálu hotelu.
Za poplatek: internetový koutek.
PLATEBNÍ KARTY VISA, EC/MC, Diners Club.
WEB www.cavomaris.com

ALL INCLUSIVE

- *Snídaně formou bufetu (07.15–10.00 hod.)*
- *Oběd formou bufetu (13.00–15.30 hod.)*
- *Večeře formu bufetu (19.00–21.30 hod.)*
- *Odpolední káva, čaj, sušenky (15.30–18.30 hod.)*
- *Nealkoholické a alkoholické nápoje místní výroby (10.00–24.00 hod.)*

WELLNESS & SPA

- *Nové spa centrum*
- ***Zdarma:** vnitřní bazén, ftness*
- ***Za poplatek:** jacuzzi, sauna, pára, masáže*







Dvoulůžkový pokoj s výhledem na moře

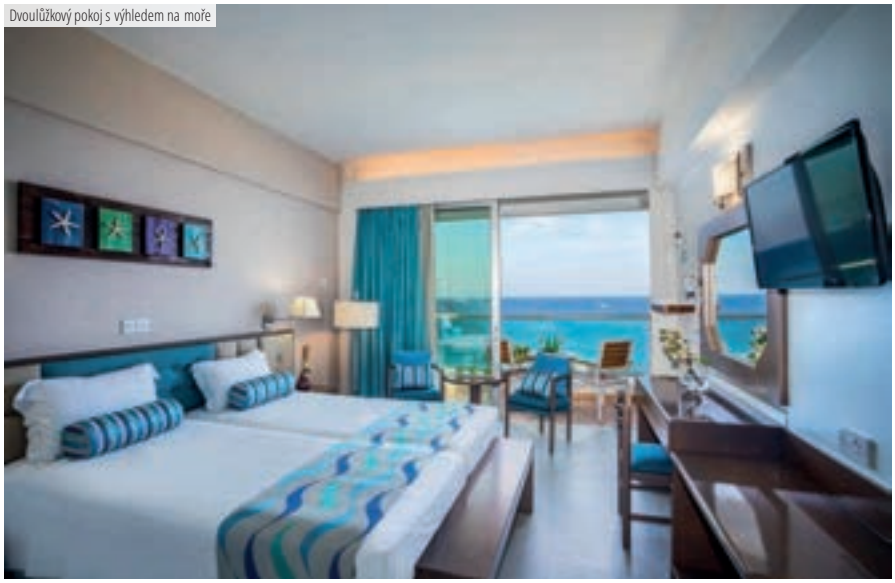









KYPR > **LIMASSOL**

Hotel Grand Resort ★★★★★



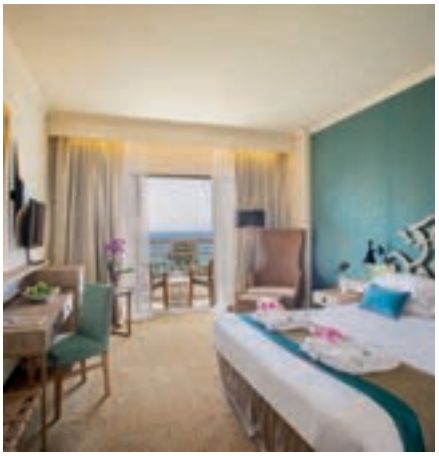





DO 14 LET

KYPR > **LIMASSOL**

Hotel Mediterranean Beach ★★★★★



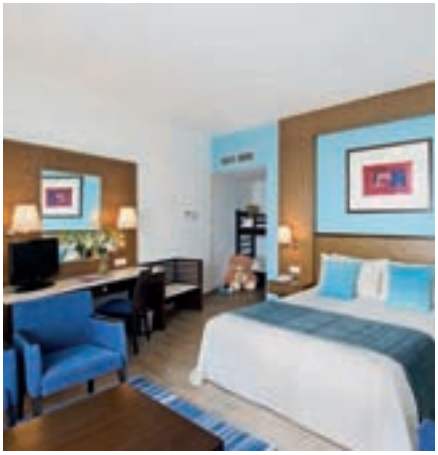





DO 12 LET

KYPR > **AYIA NAPA**

Hotel Adams Beach ★★★★★









DO 14 LET

KYPR > **AYIA NAPA**

Hotel Atlantica Sun Garden ★★★★









DO 13 LET

KYPR > **PROTARAS**

Hotel Constantinos The Great ★★★★★



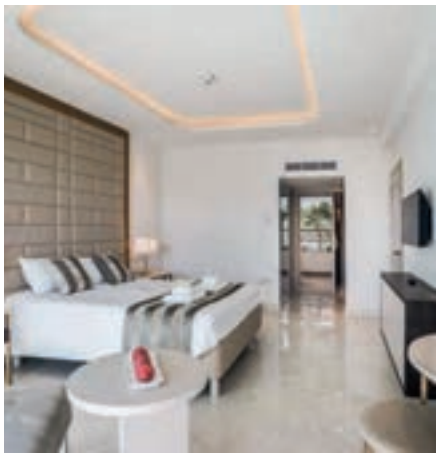





WiFi ZDARMA · DO 14 LET

KYPR > **PROTARAS**

Hotel Louis Althea Beach ★★★★









WiFi ZDARMA · DO 12 LET

KYPR > **PROTARAS**

Hotel Blue Ivy ★★★★



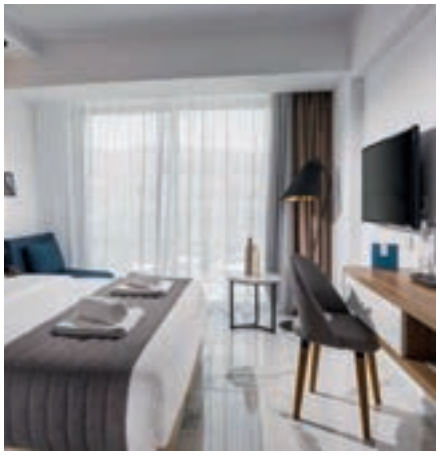



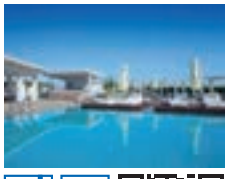

WiFi ZDARMA · DO 14 LET

KYPR > **AYIA NAPA**

Hotel Tsokkos Paradise ★★★★









WiFi ZDARMA · DO 14 LET

VYSVĚTLIVKY

ORIENTAČNÍ POPIS ZÁKLADNÍCH DRUHŮ UBYTOVÁNÍ

Popis se liší dle specifik jednotlivých destinací a ubytovacích zařízení, viz popis každého ubytovacího zařízení v obrazové části katalogu.

DVOULŮŽKOVÝ POKOJ Pokoj se dvěma oddělenými lůžky nebo jedním velkým lůžkem pro 2 osoby (manželská postel), s vlastním sociálním zařízením na pokoji.

TŘÍLŮŽKOVÝ POKOJ Pokoj se třemi oddělenými lůžky nebo jedním velkým lůžkem pro 2 osoby (manželská postel) a další oddělenou postelí (přistýlkou), s vlastním sociálním zařízením na pokoji.

JEDNOLŮŽKOVÝ POKOJ Pokoj s jedním lůžkem nebo i 2 lůžky obsazený pouze 1 osobou, s vlastním sociálním zařízením na pokoji.

RODINNÝ POKOJ Jedná se o větší dvoulůžkový pokoj, ve kterém je možné ubytovat nejméně 2 dospělé osoby a 2 děti.

APARTMÁ (AP/AP1) Jedná se o 2 samostatné místnosti (1 ložnici + 1 obývací místnost s kuchyňským koutem vybaveným základním nádobím, elektrickým nebo plynovým vařičem a ledničkou) s vlastním sociálním zařízením, počet lůžek odpovídá počtu klientů, které je v apartmá možno ubytovat, většinou se jedná o 2 pevná lůžka a přistýlku nebo rozkládací gauč.

VÝHLED NA MOŘE Může být omezen terénem nebo vegetací.

APARTMÁ (AP2) Jedná se o 3 samostatné místnosti (2 ložnice + 1 obývací místnost s kuchyňským koutem vybaveným základním nádobím, elektrickým nebo plynovým vařičem a ledničkou) s vlastním sociálním zařízením, počet lůžek odpovídá počtu klientů, které je v apartmá možno ubytovat, většinou se jedná o 2 pevná lůžka, ostatní místa jsou tvořena přistýlkou nebo rozkládacím gaučem.

STUDIO Jedná se o samostatnou místnost nejméně s 2 lůžky a s kuchyňským koutem vybaveným základním nádobím, elektrickým nebo plynovým vařičem a ledničkou.

SUITE Hotelový typ apartmá bez kuchyňského koutu s možností využití veškerého hotelového servisu.

BUNGALOV Ubytovací jednotka, která tvoří samostatný stavební celek v obdobném uspořádání a vybavení, jako je apartmá (AP).

PROMO POKOJE Cenově výhodnější nabídku pokojů. Počet pokojů pro tuto nabídku je omezen. Tyto pokoje mohou být umístěny v méně výhodné poloze.

VYSVĚTLIVKY IKON

Platinium
Hotel určený pro náročné klienty patřící v dané oblasti mezi nejlepší.

Novinka
Nový hotel v nabídce Cestovní kanceláře FISCHER, a. s.

U nás exkluzivně
Hotel najde na českém trhu pouze v nabídce Cestovní kanceláře FISCHER, a. s.

Hotel pouze pro dospělé
Hotel neakceptuje klienty mladší, než je uvedeno v ikoně.

Golf
Hotel je svojí polohou vhodný pro golfisty.

Šnorchlování
Hotel je svojí polohou vhodný pro šnorchlování.

Tobogán
Hotel nabízí v rámci komplexu nebo jeho těsné blízkosti aquapark nebo tobogán zdarma (vstup může být omezen věkem či výškou).

Splash park
Hotel nabízí v rámci komplexu malé vodní atrakce pro děti zdarma (vstup může být omezen věkem či výškou).

WiFi zdarma
Hotel poskytuje WiFi připojení zdarma (bližší informace najdete v popisku hotelu).

Hotel vhodný pro handicapované
Hotel je svým vybavením vhodný pro handicapované klienty (bližší informace najdete v popisku hotelu).

Pobyt se psem
Hotel nabízí na vyžádání a zpětné potvrzení možnost ubytování se psem (bližší informace najdete v popisku hotelu).

Parkování zdarma
Hotel nabízí parkování zdarma (počet parkovacích míst může být omezen).

Bezlepková strava
Hotel nabízí na vyžádání a zpětné potvrzení možnost zajištění bezlepkové stravy (jedná se pouze o vybraná jídla).

Dítě
Ikona uvádí maximálně věk dítě v daném hotelu.

DŮLEŽITÉ INFORMACE
V Řecku je nově zavedena povinnost hradit pobytovou taxu v závislosti na kategorii hotelu. Taxa není zahrnuta v ceně zájezdu a musí být uhrazena klientem přímo na recepci hotelu.

Zkratky označení nabízených typů pokojů

AP	apartmá
AP1	apartmá s 1 ložnicí
AP2	apartmá se 2 ložnicemi
APSV	apartmá s výhledem na moře
BG	bungalov
BG1	bungalov s 1 ložnicí
BGF	bungalov comfort
BGFAM	bungalov rodinný
BGFSP	bungalov rodinný se sdíleným bazénem
BGFSS	bungalov strana k moři comfort
BGGV	bungalov s výhledem do zahrady
BGGVS	bungalov superior s výhledem do zahrady
BGP	bungalov promo
BGPV	bungalov s výhledem na bazén
BGS	bungalov superior
BGSF	bungalov v první řadě u moře
BGSS	bungalov směrem k moři
BGSSS	bungalov směrem k moři superior
BGSU	bungalov suite
BGSU Cabana	bungalov suite v budově Cabana
BGSU Oliva	bungalov suite v budově Oliva
BGSV	bungalov s výhledem na moře
BGSVPP	bungalov s výhledem na moře a privátním bazénem
BGSVS	bungalov superior s výhledem na moře
BGSVSP	bungalov s výhledem na moře a sdíleným bazénem
BGWF	bungalov water front
BGWFS	bungalov water front superior
BGX	bungalov de luxe
DR	dvoulůžkový pokoj
DRB	dvoulůžkový pokoj v bungalovu
DRBF	dvoulůžkový pokoj u pláže
DRBSF	dvoulůžkový pokoj v bungalovu v první řadě u moře
DRBSP	dvoulůžkový pokoj v bungalovu se sdíleným bazénem
DRBSV	dvoulůžkový pokoj v bungalovu s výhledem na moře
DRD	dvoulůžkový pokoj v depandanci
DRE	dvoulůžkový pokoj executive
DREX	dvoulůžkový pokoj executive deluxe
DRGV	dvoulůžkový pokoj s výhledem do zahrady
DRGVS	dvoulůžkový pokoj superior s výhledem do zahrady
DRJ	dvoulůžkový pokoj s jacuzzi
DRJV	dvoulůžkový pokoj s výhledem na jezero
DRLF	dvoulůžkový pokoj v přízemí
DRLV	dvoulůžkový pokoj s bočním výhledem na moře
DRLVS	dvoulůžkový pokoj s bočním výhledem na moře superior
DRMS	dvoulůžkový pokoj v hlavní budově superior
DRP	dvoulůžkový pokoj promo
DRPF	dvoulůžkový pokoj výhled a vstup do bazénu
DRPP	dvoulůžkový pokoj s privátním bazénem
DRPPS	dvoulůžkový pokoj soukromý bazén superior
DRPPX	dvoulůžkový pokoj soukromý bazén deluxe
DRPRE	dvoulůžkový pokoj premium
DRPSV	dvoulůžkový pokoj promo s výhledem na moře
DRPSVX	dvoulůžkový pokoj promo s výhledem na moře deluxe
DRPV	dvoulůžkový pokoj s výhledem na bazén
DRPVE	dvoulůžkový pokoj s výhledem na bazén executive
DRPVS	dvoulůžkový pokoj superior s výhledem na bazén
DRPVX	dvoulůžkový pokoj deluxe s výhledem na bazén
DRPVXS	dvoulůžkový pokoje výhled bazén deluxe superior
DRR	dvoulůžkový pokoj rodinný
DRRIV	dvoulůžkový pokoj s omezeným výhledem
DRRSV	dvoulůžkový pokoj rodinný výhled moře
DRS	dvoulůžkový pokoj superior
DRSF	dvoulůžkový pokoj v první řadě u moře
DRSNS	dvoulůžkový pokoj sun room výhled moře
DRSP	dvoulůžkový pokoj se sdíleným bazénem
DRSPS	dvoulůžkový pokoj se sdíleným bazénem superior
DRSPX	dvoulůžkový pokoj sdílený bazén deluxe
DRSS	dvoulůžkový pokoj směrem k moři
DRSSF	dvoulůžkový pokoj superior blíže moři
DRSSS	dvoulůžkový pokoj superior směrem k moři
DRSSX	dvoulůžkový pokoj deluxe směrem k moři
DRSV	dvoulůžkový pokoj s výhledem na moře
DRSVF	dvoulůžkový pokoj s výhledem na moře komfort
DRSVI	dvoulůžkový pokoj s panoramatickým výhledem na moře
DRSVPP	dvoulůžkový pokoj s výhledem na moře a privátním bazénem
DRSVS	dvoulůžkový pokoj superior s výhledem na moře
DRSVSP	dvoulůžkový pokoj s výhledem na moře a sdíleným bazénem
DRSVT	dvoulůžkový pokoj s balkonem s výhledem na moře
DRSVX	dvoulůžkový pokoj de luxe s výhledem na moře
DRSWP	dvoulůžkový pokoj swim-up
DRT	dvoulůžkový pokoj s balkonem
DRVV	dvoulůžkový pokoj village
DRX	dvoulůžkový pokoj de luxe
DRXS	Dvoulůžkový pokoje deluxe superior
DRXSPG	Dvoulůžkový pokoje deluxe superior soukromá zahrada
FR	rodinný pokoj
FR1	rodinný pokoj s 1 ložnicí
FR1G	rodinný pokoj s 1 ložnicí duplex
FR1PV	rodinný pokoj s 1 ložnicí promo
FR1PV	rodinný pokoj s 1 ložnicí a výhledem na bazén
FR1SS	rodinný pokoj s 1 ložnicí směrem k moři
FR1SV	rodinný pokoj s 1 ložnicí a výhledem na moře
FR1SWP	rodinný pokoj s 1 ložnicí swim-up
FR2	rodinný pokoj se 2 ložnicemi
FR2PP	rodinný pokoj se 2 ložnicemi privátní bazén
FR2SS	rodinný pokoj se 2 ložnicemi směrem k moři
FR3	rodinný pokoj se 3 ložnicemi
FRB	rodinný pokoj v bungalovu
FRBPP	rodinný pokoj v bungalovu se soukromým bazénem
FRD	rodinný pokoj v bungalovu v depandanci
FRGV	rodinný pokoj s výhledem do zahrady
FRJV	rodinný pokoj s výhledem na jezero
FRLF	rodinný pokoj v přízemí
FRLV	rodinnýá pokoj s bočním výhledem na moře
FRMZ	rodinný pokoj mezonet
FRP	rodinný pokoj promo
FRPP	rodinný pokoj s privátním bazénem
FRPVS	rodunný pokoj s výhledem na bazén superior
FRS	rodinný pokoj superior
FRSP	rodinný pokoj se sdíleným bazénem
FRSPS	rodinný pokoj se sdíleným bazénem superior
FRSS	rodinný pokoj směrem k moři
FRSU	rodinný pokoj suite
FRSUN	rodinný pokoj sunset
FRSV	rodinný pokoj s výhledem na moře
FRSVE	rodinný pokoj s výhledem na moře executive
FRSVPP	rodinný pokoj s výhledem na moře a soukromým bazénem
FRSVS	rodinný pokoj superior s výhledem na moře
FRSVSP	rodinný pokoj s výhledem na moře a sdíleným bazénem
FRSVX	rodinný pokoj s výhledem na moře deluxe
FRX	rodinný pokoj deluxe
JS	junior suite
JSA	junior suite v annexu
JSBGPP	junior suite v bungalovu privátní bazén
JSF	junior suite rodinná
JSFPG	junior suite rodinná soukromá zahrada
JSFPGPV	junior suite rodinná soukromá zahrada s výhledem na bazén
JSFPV	junior suite rodinná výhled bazén
JSFPVBB	junior suite rodinná výhled bazén palanda
JSPAN	junior suite s panoramatickým výhledem
JSPP	junior suite s privátním bazénem
JSPPS	junior suite s privátním bazénem superior
JSPPX	junior suite s privátním bazénem deluxe
JSPV	junior suite s výhledem na bazén
JSSF	junior suite v první řadě u moře
JSSFPP	junior suite poblíž moře privátní bazén
JSSFSP	junior suite poblíž moře sdílený bazén
JSSP	junior suite se sdíleným bazénem
JSSS	junior suite směrem k moři
JSSV	junior suite s výhledem na moře
JSSVM	junior suite mezonet s výhledem na moře
JSSVPP	junior suite s privátním bazénem a výhledem na moře
JSSVSP	junior suite se sdíleným bazénem a výhledem na moře
JSSVX	junior suite deluxe s výhledem na moře
JSSWP	junior suite swim-up
JVISUPP	junior vila suite privátní bazén
MZ	mezonet
MZSP	mezonet se sdíleným bazénem
MZSS	mezonet směrem k moři
MZSV	mezonet s výhledem na moře
SR	jednolůžkový pokoj
ST	studio
STP	studio promo
STSV	studio výhled moře
SU	suite
SU1	suite s 1 oddělenou ložnicí
SU2	suite s 2 oddělenými ložnicemi
SUEX	suite executive
SUF	suite rodinná
SUFSV	suite rodinná s výhledem na moře
SUGV	suite výhledem do zahrady
SUMZ	suite mezonet
SUPP	suite s privatním bazénem
SUPPE	suite s privatním bazénem executive
SUS	suite superior
SUSP	suite se sdíleným bazénem
SUSS	suite směrem k moři
SUSV	suite s výhledem na moře
SUSV2	suite s výhledem na moře 2 ložnice
SUSVE	suite s výhledem na moře executive
SUSVPP	suite s výhledem na moře a privátním bazénem
SUSVS	suite superior s výhledem na moře
SUSVX	suite superior s výhledem na moře deluxe
SUX	suite deluxe
TR	třílůžkový pokoj
TRSSS	třílůžkový pokoj superior směrem k moři
TRX	třílůžkový pokoj de luxe
VI	vila
VI2	vila se 2 ložnicemi
VIE	vila executive
VIPP	vila s privátním bazénem
VIS	vila superior
VIX	vila deluxe

Podmínky pro cestující
Cestovní kanceláře FISCHER, a. s.

se sídlem Na Strži 65/1702, 140 62 Praha 4, IČ 26141647, zapsaná v obchodním rejstříku vedeném Městským soudem v Praze, oddíl B, vložka 6304

ZÁJEZDY Z NABÍDKY LETNÍ DOVOLENÁ U MOŘE 2020 A ZÁJEZDY ETRAVEL A NEV-DAMA LETECKY U MOŘE 2020.

1. PODMÍNKY PRO CESTUJÍCÍ CESTOVNÍ KANCELÁŘE FISCHER, A. S.,

(dále jen „Podmínky pro cestující" a „CKF") tvoří nedílnou součást smlouvy o zájezdu uzavřené mezi CKF a zákazníkem. Nedílnou součástí smlouvy o zájezdu, resp. těchto Podmínek pro cestující, jsou také Přepravní podmínky příslušného leteckého dopravce, které naleznete na https://www.fischer.cz/podminky/prepravni-podminky-leteckych-dopravcu, nebo ve vybraných případech budou zákazníkovi předány na pobočce; Reklamační řád a Důležité informace. Uzavřením smlouvy o zájezdu zákazník vyjadřuje bezvýhradný souhlas s výše uvedenými dokumenty. Všechny tyto dokumenty jsou pro smluvní strany závazné.

CKF se zabývá prodejem zájezdů a zprostředkováním prodeje služeb cestovního ruchu, které netvoří spojené cestovní služby (dále jen „jiné služby cestovního ruchu"). Tyto Podmínky pro cestující upravují práva a povinnosti smluvních stran ze smlouvy o zájezdu.

Zákazníkem je osoba, která má v úmyslu uzavřít nebo uzavře s CKF smlouvu o zájezdu, nebo osoba, v jejíž prospěch byla smlouva uzavřena, anebo osoba, které byla smlouva postoupena.

2. VZNIK SMLUVNÍHO VZTAHU

Předsmluvní informační povinnost

Před tím, než zákazník učiní závaznou objednávku, resp. před uzavřením smlouvy o zájezdu, obeznámí CKF zákazníka s Informačním memorandem o zpracování osobních údajů a sdělí zákazníkovi na příslušném vzorovém formuláři informace, zda se jedná o zájezd nebo o spojené cestovní služby, a informace o způsobu právní ochrany zákazníka.

Smlouva o zájezdu

Smluvní vztah mezi CKF a zákazníkem vzniká na základě smlouvy o zájezdu, potvrzené ze strany CKF. CKF vydá zákazníkovi při uzavření smlouvy o zájezdu nebo bezprostředně po jejím uzavření potvrzení o zájezdu v textové podobě (např. v pdf.). Po vydání tohoto potvrzení je zákazník povinen uhradit cenu zájezdu dle podmínek a ve lhůtách stanovených níže. Nákup zájezdů přes internetové stránky CKF probíhá následujícím způsobem. Nabídka zájezdů prezentovaná na internetových stránkách CKF představuje sortiment zájezdů a zákazník si může vybrat konkrétní zájezd včetně parametrů (jako je termín zájezdu, počet cestujících, doprava, strava aj.). Poté, co si takto zákazník specifikuje vybraný zájezd, dává CKF návrh na uzavření smlouvy o zájezdu (tzv. nabídka). Smlouva o zájezdu vzniká až následným potvrzením nabídky zákazníka ze strany CKF a zaslání potvrzení o zájezdu zákazníkovi (tzv. akceptace). CKF tímto vylučuje aplikaci ustanovení § 1732 odst. 2 občanského zákoníku.

Obsah smlouvy o zájezdu, podle níž se CKF zavazuje, že zákazníkovi poskytne zájezd, a zákazník se zavazuje, že zaplatí smluvenou cenu zájezdu, se blíže určuje dle katalogu, dodatečných nabídek, v souladu s těmito podmínkami a reklamačním řádem. Text smlouvy o zájezdu má přednost před těmito podmínkami i popisem zájezdu v katalogu nebo jiném nabídkovém textu.

Zákazník svým podpisem smlouvy o zájezdu osvědčuje že:

a) mu byly spolu s návrhem smlouvy o zájezdu zaslány Podmínky pro cestující, Reklamační řád, Důležité informace, Přepravní podmínky příslušného dopravce, které tvoří nedílnou součást smlouvy o zájezdu, že s těmito podmínkami seznámil sebe i ostatní cestující a že s nimi všichni zákazníci souhlasí,

b) mu byly předány informace s podrobným vymezením zájezdu,

c) mu byl předán doklad o pojištění CKF proti úpadku,

d) mu byl předán příslušný formulář dle vyhlášky č. 122/2018 Sb., o vzorech formulářů pro jednotlivé typy zájezdů a spojených cestovních služeb,

e) mu byly poskytnuty obecné údaje o pasových a vízových požadavcích pro cestu včetně přibližných lhůt pro vyřízení víz, údaje o zdravotních požadavcích státu určení,

f) mu byl předán kontakt na místního zástupce pořadatele,

g) je oprávněn smlouvu o zájezdu uzavřít, a to i ve prospěch dalších cestujících osob, a že tyto další cestující osoby jej k jejich přihlášení a účasti na zájezdu řádně pověřily. Pokud zákazník uzavírá smlouvu o zájezdu ve prospěch osoby mladší 18 let, prohlašuje, že je jejím zákonným zástupcem, případně, že disponuje jejím souhlasem, a dále že souhlasí s účastí nezletilého na všech částech zájezdu.

CKF doručí zákazníkovi vhodným způsobem nejpozději sedm dnů před zahájením zájezdu podrobné pokyny pro cestu. Jedná se o údaje, které jsou pro cestu důležité, zejména údaje o plánovaných časech odjezdu, popřípadě o lhůtách pro odbavení, plánovaných časech zastávek, dopravním spojení a příjezdu, které nebyly zákazníkovi předány před uzavřením smlouvou o zájezdu. Ve stejné lhůtě předá CKF zákazníkovi nezbytné stvrzenky, poukázky a přepravní doklady, zejména letenku, poukaz k ubytování nebo stravování, doklad nutný pro poskytnutí fakultativních výletů nebo jiný doklad, jehož je pro uskutečnění zájezdu třeba. Je-li smlouva o zájezdu uzavřena v době kratší než sedm dnů před zahájením zájezdu, splní CKF uvedené povinnosti již při uzavření smlouvy o zájezdu. V případě, že zákazník tyto pokyny ve stanovené lhůtě neobdrží, prosíme o kontaktování CKF.

3. CENY ZÁJEZDU

Celková cena je konečná a zahrnuje dopravu, ubytování a stravování podle vlastního výběru a eventuální program během zájezdu, není-li v popisu zájezdu uvedeno jinak, nebo i další služby uvedené v smlouvě o zájezdu, letištní taxy a další poplatky, jsou-li součástí zájezdu (bezpečnostní poplatky, transfery v destinaci, služby delegáta) a palivové příplatky.

Celková cena nezahrnuje cestovní pojištění, případné vízum, servisní poplatky u plaveb, volitelné nepovinné služby v destinaci (např. fakultativní výlety, pronájem auta apod.) a manipulační poplatek za dítě do 2 let.

Celková cena zahrnuje veškeré daně a poplatky, kterou jsou CKF známé v čase přípravy nabídky zájezdu. Nelze-li další náklady přiměřeným způsobem vyčíslit před uzavřením smlouvy o zájezdu, uvede CKF druh dalších nákladů, jež mohou zákazníkovi ještě vzniknout.

Jednotlivé destinace mají právo zavést povinnost úhrady dalších plateb např. pobytových tax. Tyto platby proto nelze kalkulovat do celkové ceny zájezdu a jejich případná úhrada bude prováděna v místě pobytu dle pokynů místních samospráv. U některých destinací se při zpátečním letu platí místní odletová taxa, kterou není možné zahrnout do ceny. Aktuální informace obdrží zákazník v pokynech před odletem.

ZVÝHODNĚNÉ CENY

Děti do 2 let: Cestují bez nároku na místo v letadle a stravu během letu a lůžko a stravu během pobytu a účtujeme za ně manipulační poplatek 990 Kč (stejná výše pro jednosměrnou i zpáteční letenku). Tento manipulační poplatek se vztahuje na všechny destinace operované charterovými lety, včetně samostatných letenek a nepodléhá stornopoplatkům. Případné náklady na dětskou postýlku se platí přímo v hotelu. Do dne návratu z destinace nesmí dítě dovršit 2 roky.

V případě objednání ubytování s dítětem do 2 let (infant) je rezervace na vyžádání a zpětné potvrzení. Pokud se jedná o smlouvu o zájezdu, na které je jedna ze služeb na vyžádání a zpětné potvrzení, podléhá tato smlouva potvrzení ze strany CKF. CKF je povinna zákazníkovi sdělit, zda došlo k potvrzení požadované služby nejpozději do pěti pracovních dnů od vyžádání. Smluvní strany tímto výslovně souhlasí s tím, že v případě nepotvrzení vyžádané služby ze strany dodavatele, se takováto smlouva o zájezdu od počátku ruší. V případě potvrzení vyžádané služby, je smlouva o zájezdu platně uzavřena a odstoupení od smlouvy se řídí Podmínkami pro cestující a je spojeno s naúčtováním storno poplatků. V případě potvrzení zájezdu je smlouva o zájezdu platně uzavřena a odstoupení od smlouvy se řídí Podmínkami pro cestující a je spojeno s naúčtováním storno poplatků.

Děti od 2 let: Jedno dítě od dvou let (horní věková hranice je stanovena dle nabídky jednotlivých ubytovacích zařízení), které je ubytováno minimálně se dvěma dospělými osobami, obdrží slevu dle nabídky jednotlivých ubytovacích zařízení. Speciální nabídka DÍTĚ ZDARMA = Pevná dětská cena (dále jen „PDC") platí pro jedno dítě v doprovodu minimálně dvou dospělých osob. Kapacita poskytovaných slev pro děti je v jednotlivých termínech omezena. V případě vyprodání této nabídky platí dětská cena dle dané destinace. Speciální nabídku DÍTĚ ZDARMA (PDC) nelze kombinovat se slevou 1. moment pro dospělé osoby ani s žádnými dalšími slevami, nelze jí uplatnit k zájezdům z lastmomentových nebo zvláštních nabídek, na zájezdy s linkovými lety, vlastní dopravou, na zájezdy eTravel a NEV-DAMA letecky u moře, na poznávací zájezdy, okruhy, plavby a zájezdy, které nepořádá CKF. Na slevy není právní nárok a CKF může podmínky poskytnutí slevy jednostranně změnit.

Pevná dětská cena (PDC) neobsahuje povinné poplatky dle jednotlivých ubytovacích zařízení např. stravování, příplatek za ubytování, apod. Do dne návratu z destinace nesmí dítě dovršit horní věkovou hranici dle podmínek jednotlivých hotelů. Toto pravidlo platí i u ostatních dětských slev. U jednotlivých ubytovacích zařízení je věková hranice dětí stanovena odlišně. Bližší informace najdete v konkrétní cenové nabídce u jednotlivých hotelů. V případě, že nezletilé děti necestují společně se svými rodiči, je objednatel zájezdu povinen zajistit pro tyto děti písemný souhlas rodičů s vycestováním, a to v jazyce anglickém (bližší informace viz. Důležité informace odst. Cestování dětí).

Senioři: Zákazník nad 60 let (klient musí dovršit 60-ti let nejpozději v době odletu) má nárok na slevu ve výši 1 500 Kč z celkové ceny zájezdu. Slevu nelze sčítat s ostatními slevami poskytovanými CKF, s PDC, promo pokojem atd. Seniorskou slevu nelze uplatnit k zájezdům z lastmomentových nebo zvláštních

nabídek, na zájezdy s linkovými lety, vlastní dopravou, na zájezdy eTravel a NEV-DAMA letecky u moře, na poznávací zájezdy, okruhy, plavby a zájezdy, které nepořádá CKF. Seniorskou slevu nelze uplatnit u zájezdů do Spojených arabských emirátů, Ománu a na Kapverdy. Na slevu není právní nárok a CKF může podmínky poskytnutí slevy jednostranně změnit.

4. 100% ZÁRUKA NEJNIŽŠÍ CENY

V případě, že zákazník nalezne stejný zájezd u jiné cestovní kanceláře levněji, nabídne CKF takový zájezd zákazníkovi za tuto nižší cenu. Cenová záruka platí vždy pouze pro oficiální katalogové ceny konkurenční cestovní kanceláře snížené o slevu prvního momentu. Cenová záruka platí pouze pro kombinaci služeb ubytování a doprava (tj. zájezd). Pro uplatnění cenové záruky je rozhodující vždy konečná cena zájezdu, k ceně jednotlivých položek na smlouvě o zájezdu se nepřihlíží. Na žádné speciální či zvláštní dodatečné nabídky publikované mimo hlavní katalog, na zájezdy eTravel a NEV-DAMA letecky u moře ani last momentové nabídky se cenová záruka nevztahuje. Rozdíl v ceně nelze vyplatit v hotovosti. 100% záruku nejnižší ceny není možné kombinovat s dalšími slevami poskytovanými Cestovní kanceláří FISCHER ani jinými marketingovými akcemi.

Pro nárokování výše uvedené cenové záruky je nutné, aby se jednalo o stejné ubytovací zařízení (stejný hotel, penzion, apartmá), termín, délku zájezdu, druh a kvalitu dopravy, kategorii hotelu a typ pokoje (například pokoj s výhledem na moře, rodinný pokoj), stejný druh a rozsah stravování (např. kontinentální snídaně, polopenze, all inclusive atd.). Tuto záruku lze využít pouze v rámci rezervace zájezdu nebo při jejím potvrzení. Tuto záruku nelze využít na již uzavřenou smlouvu o zájezdu.

5. PLATEBNÍ PODMÍNKY

CKF má právo na zaplacení ceny zájezdu před poskytnutím zájezdu a zákazník je povinen cenu zájezdu před jeho poskytnutím uhradit. U leteckých zájezdů je zákazník povinen zaplatit zálohu ve výši:
99 Kč na osobu při uzavření smlouvy o zájezdu do 31. 10. 2019
1 490 Kč na osobu při uzavření smlouvy o zájezdu do 15. 1. 2020
2 990 Kč na osobu při uzavření smlouvy o zájezdu do 28. 2. 2020
4 990 Kč na osobu při uzavření smlouvy o zájezdu do 30. 4. 2020
7 000 Kč na osobu při uzavření smlouvy o zájezdu od 1. 5. 2020

Tato záloha je splatná při uzavření smlouvy o zájezdu. Konečná cena zájezdu musí být uhrazena nejpozději 60 dní před zahájením zájezdu. Při uzavření smlouvy o zájezdu ve lhůtě kratší než 60 dnů před zahájením zájezdu je zákazník povinen zaplatit celkovou cenu zájezdu při uzavření smlouvy o zájezdu. Poplatky za změny v knihování a odstoupení od smlouvy (stornopoplatky) jsou splatné ihned. V případě sjednání cestovního pojištění při uzavření smlouvy o zájezdu je cena pojištění zahrnuta do celkové ceny zájezdu a její úhrada je splatná ihned, a to v plné výši. Jakákoliv platba dle smlouvy o zájezdu se považuje za uhrazenou okamžikem připsání příslušné částky na účet CKF vedený u peněžního ústavu nebo zaplacením v hotovosti v pobočce či v sídle CKF, případně u autorizovaného prodejce CKF. Autorizovaný prodejce CKF je oprávněn od zákazníka převzít pouze zálohu na cenu zájezdu; doplatek poukáže zákazník vždy na bankovní účet CKF. V případě nedodržení termínu úhrady ceny zájezdu zákazníkem je CKF oprávněna od smlouvy o zájezdu odstoupit. Neuhrazení ceny zájezdu nenahrazuje odstoupení zákazníka od smlouvy o zájezdu. Zákazník je povinen ve výše uvedených případech uhradit odstupné ve stejné výši a za stejných podmínek, jako je uvedeno v bodech 6 a 7. Předpokladem pro zajištění zájezdů nebo služeb, které jsou součástí zájezdu „na vyžádání", je uzavřená smlouva o zájezdu a zaplacení zálohy v požadované výši. V případě platby ceny zájezdu či její části formou poukazu CKF – ceniny nebo jiného poukazu, se při odstoupení od smlouvy vrací zákazníkovi poukaz CKF v hodnotě ponížené o stornopoplatky. Původní poukaz se nevrací. Poukaz lze uplatnit pouze v plné nominální hodnotě a nelze jej v žádném případě směnit za peníze, a to ani v případě zákazníkova odstoupení od smlouvy o zájezdu či zrušení zájezdu ze strany CKF. Poukazy Sodexho Pass a Flexi Pass lze uplatnit do hodnoty 50 % z celkové ceny zájezdu, maximálně však do výše 20 000,- Kč na zájezd. Bonifikované poukazy, slevy a bonusy nelze kombinovat s žádnými jinými poukazy, slevami a bonusy CKF (není-li uvedeno jinak).
V případě platby zájezdu objednaného on-line na pobočce CKF, bude klientovi účtován poplatek ve výši 100 Kč.

6. ODSTOUPENÍ ZÁKAZNÍKA OD CESTOVNÍ SMLOUVY – STORNOPOPLATKY

Zákazník je oprávněn kdykoliv před uskutečněním zájezdu od smlouvy o zájezdu odstoupit. Odstoupení musí být provedeno písemně a musí být podepsáno osobou, která uzavřela smlouvu o zájezdu. Pro určení účinnosti odstoupení od smlouvy o zájezdu je rozhodující den, kdy bylo odstoupení od smlouvy doručeno do sídla CKF či pobočky CKF, popř. k rukám autorizovaného prodejce CKF; tento den se započítává do počtu dnů rozhodných pro výpočet stornopoplatků. Do tohoto počtu dnů se nezapočítává den, v němž má být poskytnuta první služba. V případě odstoupení zákazníka od smlouvy o zájezdu je zákazník povinen uhradit stornopoplatek ve **výši skutečných nákladů spojených se zrušením zájezdu, nejméně však:**

Při uzavření smlouvy o zájezdu do 31. 10. 2019:
do 45 dní před odletem/odjezdem 99 Kč/os.,
od 44 do 21 dní před odletem/odjezdem 30 % z konečné ceny,
od 20 do 14 dní před odletem/odjezdem 50 % z konečné ceny,
od 13 do 6 dní před odletem/odjezdem 70 % z konečné ceny,
5 dní před odletem/odjezdem a méně 100 % z konečné ceny.

Při uzavření smlouvy o zájezdu od 1. 11. 2019:
do 60 dní před odletem/odjezdem 1 490 Kč/os.,
od 59 do 45 dní před odletem/odjezdem 20 % z konečné ceny,
od 44 do 21 dní před odletem/odjezdem 30 % z konečné ceny,
od 20 do 14 dní před odletem/odjezdem 50 % z konečné ceny,
od 13 do 6 dní před odletem/odjezdem 80 % z konečné ceny,
5 dní před odletem/odjezdem a méně 100 % z konečné ceny.

Pro stanovení výše odstupného se vychází z ceny zájezdu, dále z počtu dnů mezi odstoupením od smlouvy o zájezdu a počátkem zájezdu, vše při zohlednění skutečných nákladů CKF. Skutečně vzniklými náklady se rozumí provozní náklady CKF a smluvně sjednané nebo právním předpisem stanovené náhrady tuzemským a zahraničním dodavatelům služeb. Na žádost zákazníka CKF výši odstupného odůvodní. Pokud je součástí zájezdu letecká doprava, kde letenky již byly vystaveny na jméno zákazníka, zavazuje se zákazník nahradit CKF veškeré náklady, které CKF vzniknou v souvislosti se zrušením již vystavených letenek.

Zákazník, který uzavřel s CKF smlouvu o zájezdu, je povinen hradit také stornopoplatky, které vzniknou v souvislosti se stornem kterékoliv osoby ze smlouvy o zájezdu. Pro výši stornopoplatků platí shora uvedené obdobně. CKF má právo započítat příslušnou výši stornopoplatku oproti složené záloze, resp. zaplacené ceně zájezdu, k čemuž dává zákazník výslovný souhlas. Stornopoplatky se vztahují také na zájezdy „na vyžádání". CKF je povinna bezodkladně, nejpozději do 14 dnů od odstoupení od smlouvy o zájezdu, vrátit Zákazníkovi veškeré platby uhrazené zákazníkem nebo v jeho prospěch snížené o odstupné.

CKF je oprávněna odstoupit od smlouvy o zájezdu jen tehdy, byl-li zájezd zrušen, anebo porušil-li zákazník svou povinnost. CKF si vyhrazuje právo odstoupit od smlouvy o zájezdu v případě, že si zákazník vytvořil duplicitní rezervaci, v takovémto případě jsou zákazníkovi účtovány stornopoplatky dle těchto podmínek. Pokud jsou zákazníkovi účtované stornopoplatky ze strany CKF z důvodu odstoupení CKF od smlouvy pro porušení povinností zákazníka, rozhodujícím dnem pro stanovení účinnosti odstoupení od smlouvy, je den zrušení zájezdu v rezervačním systému CKF.

Zákazník v souvislosti s odstoupením není povinen platit CKF odstupné podle v těchto případech:
a) vnější okolnosti nutí CKF podstatně změnit některou z hlavních náležitostí cestovních služeb zahrnutých v zájezdu;
b) CKF nemůže splnit zvláštní požadavky zákazníka, které přijala;
c) v místě určení cesty nebo pobytu nebo jeho bezprostředním okolí nastaly nevyhnutelné a mimořádné okolnosti, které mají významný dopad na poskytování zájezdu nebo na přepravu osob do místa určení cesty nebo pobytu;
d) CKF odstoupila poté, co zrušila zájezd pro nedosažení minimálního počtu účastníků a tuto skutečnost oznámila zákazníkovi ve lhůtě: 1. dvacet dní před zahájením zájezdu v případě cest trvajících déle než šest dní, 2. sedm dní před zahájením zájezdu v případě cest trvajících dva až šest dní, 3. čtyřicet osm hodin před zahájením zájezdu v případě cest trvajících méně než dva dny;
e) CKF odstoupila poté, co jí v plnění závazku bránily nevyhnutelné a mimořádné okolnosti a zrušení zájezdu oznámila zákazníkovi bez zbytečného odkladu ještě před zahájením zájezdu.
V situaci podle písm. c), d) a e) nevzniká CK vůči zákazníkovi povinnost k náhradě škody. Bezplatné odstoupení zákazníka od smlouvy o zájezdu dle písm. d) je možné pouze v případech, pokud Ministerstvo zahraničních věcí vydá výslovné varování před cestou do dané destinace, tzn. Ministerstvo nedoporučí občanům cestu do dané oblasti.

Pokud se zákazník v den odjezdu k odjezdu nedostaví, odjezd zmešká nebo bez předchozího odstoupení od smlouvy o zájezdu zájezd nečerpá, má CK právo na odstupné ve výši plné ceny zájezdu.

7. STORNOVACÍ POPLATKY ZA FAKULTATIVNÍ SLUŽBY

a) **Stornovací poplatky za pojištění Fischer Plus, Exotika Plus, Fischer Light a Fischer Medical:** V případě storna osoby, která má zaknihované pojištění, jsou účtovány 100% stornopoplatky z ceny zakoupeného pojištění.

b) **Stornovací poplatky za letecké přípoje** (např. Ostrava–Praha apod.): V případě storna osoby, která má zaknihován letecký přípoj, je zákazník povinen uhradit 100% stornopoplatky z ceny zaknihovaného přípoje.

c) **Stornovací poplatky za golfová hřiště:** Jestliže má zákazník již pevnou rezervaci a zaplatil plnou cenu green fee, platí při zrušení rezervace hřiště storno ve výši 100 % zaplacené ceny. Další změny, jako např. změny časů, podléhají poplatku ve výši 300 Kč/hráč.

d) **Stornovací poplatky za ubytování před odletem:** Za storno, nebo změnu ubytování v Praze, Brně a Ostravě před odletem jsou účtovány stornopoplatky ve výši: do 3 dní před nástupem 200 Kč/osoba, 2–1 den před nástupem 50 % z konečné ceny, v den nástupu 100 % z konečné ceny.

e) **Stornovací poplatky za pronájem aut v destinaci:** Při stornu pronájmu auta ekonomické třídy do tří dnů před začátkem pronájmu účtujeme stornopoplatek ve výši 390 Kč/pronájem. U luxusních aut, limuzín a minivanů účtujeme při stornu pronájmu do tří dnů před začátkem pronájmu stornopoplatek ve výši 3 000 Kč/ pronájem. Při stornu 3 dny (72 hod.) před začátkem pronájmu a méně činí stornopoplatek 100 % ceny pronájmu.

f) **Stornovací poplatky z vyřízených víz** činí 100 % ceny víza včetně případného manipulačního poplatku.

g) **Stornovací poplatky za objednané parkování** činí 100 % ceny parkování.

h) **Stornovací poplatky za objednaný seating** činí 100 % ceny objednané služby.

ch) **Stornovací poplatky za objednanou nadváhu a sportovní vybavení:** do 6 dní zdarma, 5 dní před odletem/odjezdem a méně 100 % z ceny objednané služby.

i) **Stornovací poplatky za objednanou službu Travel Plus Comfort:** do 6 dní zdarma, 5 dní před odletem a méně 100 % z ceny objednané služby.

j) **Stornovací poplatky za catering:** do 6 dní před odletem zdarma, 5 dní a méně 100% z ceny objednané služby.

8. ZMĚNY V KNIHOVÁNÍ ZE STRANY ZÁKAZNÍKA

Na přání zákazníka lze provést změnu jména zákazníka (postoupení smlouvy o zájezdu), termínu a hotelu v již uzavřené smlouvě o zájezdu, splňuje-li třetí osoba podmínky účasti na zájezdu, tj. zejména je-li změna v souladu s podmínkami dopravce a dalších poskytovatelů služeb, které jsou součástí zájezdu. Změna v osobě zákazníka je vůči CKF účinná, doručí-li jí zákazník o tom včas oznámení v textové podobě spolu s prohlášením nového zákazníka, že s uzavřenou smlouvou o zájezdu souhlasí a že splní podmínky účasti na zájezdu. Oznámení je včasné, je-li doručeno alespoň 7 dnů před zahájením zájezdu. Zájezdy není možné měnit za zájezdy z last momentové nabídky, na zájezdy eTravel a NEV-DAMA letecky u moře nebo na ostatní zvláštní nabídky. Při provedení změny jsou vždy účtované aktuální plné ceny zájezdů bez možnosti uplatnění slev last minute nebo jiných slev. Za uvedené změny jsou účtovány tyto manipulační poplatky:

a) **Změna jména zákazníka** – v případě zařazení náhradníka nebo změny jména zákazníka (např. v důsledku sňatku) do 60 dní před odletem 100 Kč, od 59 dní před odletem 500 Kč. U destinace Spojené arabské emiráty, Omán a Kapverdy je změna jména od 59 dní před odletem posuzována jako storno a nové přihlášení, tj. účtujeme stornopoplatky dle bodu 6 a 7. Oznámeni objednatele zájezdu o změně v jeho osobě musí obsahovat prohlášení nového zákazníka, že souhlasí s uzavřenou smlouvou o zájezdu a že splňuje podmínky účasti na zájezdu. Změna jména je vždy na vyžádání a zpětné potvrzení ze strany hotelu. V případě změn všech jmen na jedné ubytovací jednotce je tato změna posuzována jako storno a nové přihlášení, t.j. CKF účtuje storno poplatky dle bodů 6 a 7 těchto podmínek. Na žádost zákazníka CKF výši odstupného odůvodní. Zákazník a nový zákazník jsou zavázáni společně a nerozdílně k zaplacení doplatku ceny zájezdu a k úhradě jakýchkoli dodatečných nákladů, které CKF v souvislosti se změnou v osobě zákazníka vzniknou (zejména může jít o manipulační poplatek CKF a poplatek za změnu letenky).

b) **Prodloužení/zkrácení doby pobytu** – v případě provedení této změny před odletem a zachování původního termínu odletu do 60 dní před odletem 100 Kč, od 59 dní před odletem je změna posuzována jako storno a nové přihlášení, tzn. CKF účtuje stornopoplatky dle bodu 6 a 7 těchto podmínek.

c) **Změna termínu odletu nebo destinace** - do 60 dní před odletem skutečné náklady spojené se změnou nejméně však 100 Kč, od 59 dní je tato změna posuzována jako storno a nové přihlášení, tzn. CKF účtuje stornopoplatky dle bodu 6 a 7 těchto podmínek. Změnu je možné provést pouze v rámci stejného katalogu, ze kterého byl zájezd zakoupený.

d) **Změna hotelu** - při zachování termínu do 60 dní před odletem 100 Kč. Pozdější změna je posuzována jako storno a nové přihlášení, tzn. CKF účtuje stornopoplatky dle bodu 6 a 7 těchto podmínek.

e) **Změna počtu osob v ubytování** – v případě storna jedné osoby ve dvoulůžkovém pokoji musí zaplatit zbývající osoba příplatek za jednolůžkový pokoj nebo za obsazení apartmá (bungalovu) jednou osobou. V případě storna dospělé osoby (osob), kdy v ubytovací jednotce (apartmá, studio, rodinný pokoj...) zůstává po této změně nižší počet osob, hradí zbývající cestující osoby cenu dle podmínek obsazenosti daného typu ubytování. Za stornovanou osobu musí být uhrazeny stornopoplatky dle bodů 6 a 7 těchto podmínek.

f) **Změna odletu z destinace** – v průběhu dovolené podléhá poplatku 30 EUR/osoba při změně letenky v souvislosti s prodloužením/zkrácením pobytu. V případě prodloužení pobytu je třeba doplatit služby; při zkrácení se peníze za nevyužité dny nevracejí. Platba se provádí přímo průvodci v destinaci. Tento poplatek se vztahuje pouze na prodloužení letenky na charterovém letu CKF. V ostatních případech (linkové letenky) jsou poplatky za prodloužení letenky vyšší. Za prodloužení pobytu nebo změnu hotelu v destinaci je účtován poplatek 30 EUR na ubytovací jednotku.

g) **Změna místa odletu v tuzemsku** - do 60 dní před odletem 100 Kč, od 59 dní před odletem je tato změna posuzována jako storno a nové přihlášení, tzn. CKF účtuje stornopoplatky dle bodů 6 a 7 těchto podmínek.

h) **Změna druhu dopravy** (např. změna letecké dopravy na vlastní dopravu) do 60 dní před odletem 500 Kč, od 59 dní před odletem je tato změna posuzována jako storno a nové přihlášení, tzn. CKF účtuje stornopoplatky dle bodu 6 a 7 těchto podmínek.

Veškeré poplatky uvedené v bodech 6, 7 a 8 CKF účtuje vždy za každou osobu včetně dětí. Poplatky za změnu knihování a odstoupení od smlouvy (storno poplatky) jsou splatné ihned. Veškeré změny v knihování zájezdů objednaných z tohoto katalogu podléhají poplatkům uvedeným v bodech 6 až 8h).

Službu **„Změna týden před odletem zdarma“** je možné zakoupit za 1 Kč/osoba k připojištění Fischer Plus při uzavření smlouvy o zájezdu, nejpozději však 45 dnů před plánovaným zahájením zájezdu. Do tohoto počtu dnů se započítává den, kdy byla uzavřena smlouva o zájezdu, resp. den zakoupení služby „Změna týden před odletem zdarma“, a nezapočítává se den plánovaného zahájení zájezdu. Zákazníci, kteří si tuto službu zakoupili, mohou z jakéhokoliv důvodu ještě 7 dní před plánovaným datem zahájení zájezdu bezplatně změnit hotel, destinaci nebo termín cesty, avšak pouze za předpokladu, že je to z objektivních důvodů možné, tzn. např. má-li požadovaný hotel, resp. let volnou kapacitu. Nově zaknihovaný zájezd musí být z dostupné nabídky a v minimální stejné ceně za dospělou osobu, jako byla cena za dospělou osobu u původního zájezdu, při zachování počtu cestujících, délky zájezdu, kategorie hotelu, typu ubytování a rozsahu stravování. V případě, že cena nově knihovaného zájezdu bude vyšší, než-li cena původního zájezdu, zákazník tento rozdíl doplatí.

Změna může být provedena pouze v rámci nabídky ze stejného katalogu, ze kterého si zákazník zájezd zakoupil. Tato služba může být využita pouze jednou. Cena nově knihovaného zájezdu se stanovuje na základě cenové nabídky (sleva na 1. moment, last minute cena a jiné bonusy se neuplatní). V případě storna zájezdu, který byl bezplatně změněn, jsou účtovány stornopoplatky v min. výši storna původního zájezdu v době provedení změny. Změnu týden před odletem zdarma není možné využít na změnu jména, na zájezdy na Sicílii, Sardinii, Chorvatsko, eTravel a NEV-DAMA letecky u moře, na zájezdy s linkovými lety, vlastní dopravou, zájezdy do exotických destinací, do destinací Spojené arabské emiráty, Omán a Kapverdy, na zájezdy s objednanými transfery mezi destinacemi, službami nad rámec zájezdu, na poznávací zájezdy, okruhy, plavby a zájezdy, které nepořádá CKF.

9. ZMĚNY V KNIHOVÁNÍ ZE STRANY CKF

Nutí-li vnější okolnosti CKF podstatně změnit některou z hlavních náležitostí cestovních služeb nebo nemůže-li CKF splnit zvláštní požadavky zákazníka nebo navrhne-li CKF zvýšení ceny zájezdu o více než osm procent, může zákazník návrh přijmout nebo může odstoupit od smlouvy o zájezdu, aniž by musel hradit odstupné za předčasné ukončení závazku. Lhůta pro odstoupení nesmí být kratší než pět dnů a musí skončit před zahájením zájezdu. Společně s předložením návrhu na změnu závazku předloží CKF zákazníkovi jasným, srozumitelným a zřetelným způsobem a bez zbytečného odkladu informace zaznamenané v textové podobě, a to

a) dopad navrhovaných změn na cenu zájezdu,

b) lhůtu, v níž může zákazník odstoupit od smlouvy o zájezdu,

c) důsledky pro zákazníka, neodstoupí-li včas od smlouvy o zájezdu, a

d) údaje o případném náhradním zájezdu a jeho ceně.

Neodstoupí-li zákazník od smlouvy o zájezdu v určené lhůtě, platí, že se změnou závazku souhlasí. Hlavní náležitosti zájezdu, celková cena zájezdu, způsob platby, nejnižší počet osob nutný k uskutečnění zájezdu a lhůtu, během níž může pořadatel odstoupit od smlouvy o zájezdu, nebo výše odstupného mohou být měněny pouze s výslovným souhlasem zákazníka. Jestliže v důsledku změny závazku ze smlouvy o zájezdu dojde k snížení jakosti nebo nákladů zájezdu, má zákazník právo na přiměřenou slevu. Jestliže změna smlouvy vede ke zvýšení ceny zájezdu, je zákazník povinen zaplatit CKF rozdíl v ceně zájezdu do 5 dnů od doručení návrhu na změnu smlouvy. Při porušení tohoto závazku zákazníka uhradit CKF rozdíl v ceně zájezdu má CKF právo od smlouvy o zájezdu odstoupit a zákazníkovi účtovat odstupné dle článku 6 a 7 těchto podmínek. Jestliže zákazník ve lhůtě do 5 dnů od doručení návrhu na změnu smlouvy od smlouvy o zájezdu písemnou formou odstoupí, má právo požadovat, aby mu CKF na základě nové smlouvy o zájezdu poskytla jiný zájezd nejméně v kvalitě odpovídající původní smlouvě o zájezdu, může-li CKF takový zájezd nabídnout. Nedojde-li v takovém případě k uzavření nové smlouvy o zájezdu do 5 dnů od doručení písemného odstoupení zákazníka, je CKF povinna bez zbytečného odkladu vrátit zákazníkovi vše, co od něho obdržela na úhradu ceny zájezdu podle zrušené smlouvy. Jestliže dojde k uzavření nové smlouvy o zájezdu, platby uskutečněné na základě původní smlouvy se považují za platby podle nové smlouvy.

Přípustné odchylky od sjednaných služeb

CKF si vyhrazuje právo k provedení nepodstatných změn ve svých smluvních závazcích. Údaje o změně je CKF povinna zákazníkovi oznámit v textové podobě jasným a srozumitelným způsobem. Nepodstatné změny nezakládají zákazníkovi právo k odstoupení od smlouvy o zájezdu. V případě státních svátků nebo jiných významných dní v příslušné destinaci může být provoz ubytovací kapacity upraven či určité služby nemusí být k dispozici.

Změny časů odjezdu nebo příjezdu jsou považované za významné, pokud zákazníkovi způsobily značné nesnáze nebo další náklady, například v případě změn v přepravě nebo ubytování. V nutných případech (zejména v důsledku neodvratitelných událostí) je přípustná změna dopravy, letecké společnosti, typu letadla, trasy vč. mezipřistání a termínu letu. CKF neodpovídá za případné posuny letů (zpoždění či předsunutí letů) z technických či bezpečnostních důvodů. Zákazník má právo se svými nároky v důsledku jakékoliv změny letecké dopravy uvedené v předchozí větě obrátit přímo na dotčeného leteckého dopravce, který nese odpovědnost zejména dle nařízení Evropského parlamentu a Rady (ES) č. 261/2004. Zákazník je srozuměn s tím, že musí při plánování dopravních přípojů přihlížet k možnému posunu letu. V případě posunu letu nevzniká zákazníkovi nárok na odstoupení od smlouvy o zájezdu bez úhrady sjednaného odstupného (tj. stornopoplatků).

Délka zájezdu je vyjádřena počtem nocí. Do celkového počtu dní trvání zájezdů jsou zahrnuty i dny určené pro cestu do místa pobytu a zpět, a to i v případech, kdy je doprava organizována v pozdních nočních hodinách, příp. časných ranních hodinách. Zákazník je srozuměn s tím, že let může částečně zasahovat do dne následujícího. Za časové posuny počátku a konce čerpání služeb stejně jako za služby nečerpané z titulu zpoždění dopravy nemůže CKF poskytnout žádnou finanční náhradu, za předpokladu, že sjednaný počet dnů, resp. nocí, byl dodržen; odpovědnost leteckého dopravce za způsobenou škodu tím není dotčena. Pro účely vymezení termínu zájezdu se zahájením a ukončením zájezdu rozumí okamžik započetí letecké přepravy (tj. okamžik započetí odbavování leteckým přepravcem).

10. ODSTOUPENÍ CKF OD CESTOVNÍ SMLOUVY

CKF je oprávněna před zahájením čerpání služeb, které jsou předmětem Smlouvy o zájezdu, popř. po zahájení zájezdu od smlouvy o zájezdu odstoupit z důvodu:

a) Porušení povinností zákazníkem

Za porušení povinností zákazníkem se vedle porušení konkrétních povinností plynoucích z uzavřené smlouvy o zájezdu považují i případy, kdy zákazník vážně narušuje průběh zájezdu (popř. pokud hrozí nebezpečí, že by tato situace mohla nastat), a dále případy, kdy je zákazník prokazatelně pod vlivem omamných a návykových látek. Zákazník bere na vědomí, že v případě odstoupení CKF od smlouvy o zájezdu z důvodu porušení povinností zákazníkem mu nevzniká nárok na vrácení alikvotní části ceny služeb, které nebyly čerpány. Zákazník je povinen nahradit CKF náklady vzniklé v souvislosti s dopravou zákazníka zpět na místo odjezdu a případně vzniklou škodu.

b) Z důvodu zrušení zájezdu

CKF je oprávněna zrušit zájezd před zahájením jeho čerpání, jestliže z objektivních důvodů nemůže dodržet podmínky smlouvy o zájezdu (zejména v důsledku neodvratitelných událostí, jimž nemohla CKF zabránit ani při vynaložení veškerého úsilí, které lze na ní rozumně požadovat). Zrušit zájezd, jenž je předmětem smlouvy o zájezdu, je CKF dále oprávněna, jestliže před jeho zahájením nebude dosaženo minimálního počtu zákazníků, který je uveden v katalogu nebo v jiné formě nabídky. Jestliže CKF zruší zájezd z důvodu nedosažení minimálního počtu zákazníků, je povinna tuto skutečnost zákazníkovi písemně oznámit nejpozději ve lhůtě: 1. dvacet dní před zahájením zájezdu v případě cest trvajících déle než šest dní, 2. sedm dní před zahájením zájezdu v případě cest trvajících dva až šest dní, 3. čtyřicet osm hodin před zahájením zájezdu v případě cest trvajících méně než dva dny. Jestliže CKF zájezd ze shora uvedených důvodů zruší, má zákazník právo požadovat, aby mu CKF na základě nové smlouvy poskytla jiný zájezd nejméně v kvalitě odpovídající původní smlouvě o zájezdu, může-li CKF takový zájezd nabídnout. Nedojde-li v takovém případě k uzavření nové smlouvy o zájezdu o 5 dnů od výše uvedeného zrušení zájezdu, je CKF povinna bez zbytečného odkladu vrátit zákazníkovi vše, co od něho obdržela na úhradu ceny zájezdu podle zrušené smlouvy. Jestliže dojde k uzavření nové smlouvy o zájezdu, platby uskutečněné na základě původní smlouvy se považují za platby podle nové smlouvy. Je-li cena nového zájezdu nižší než již uskutečněné platby, je CKF povinna takto vzniklý rozdíl zákazníkovi bez zbytečného odkladu vrátit. Písemné oznámení o odstoupení od smlouvy o zájezdu s uvedením důvodů zašle CKF na adresu zákazníka; účinky odstoupení od smlouvy o zájezdu nastávají dnem doručení oznámení.

11. POVINNOSTI ZÁKAZNÍKA

K základním povinnostem zákazníka patří zejména:

a) **Poskytnout CKF součinnost,** která je potřebná k řádnému zabezpečení a poskytnutí služeb, především uvést úplné a pravdivé údaje ve smlouvě o zájezdu, vč. jakýchkoliv změn takových údajů; uvést kontaktní telefon a email, na němž bude zákazník v případě potřeby k zastižení.

b) Bez zbytečného odkladu **sdělit CKF své stanovisko** k případným změnám v podmínkách a obsahu smlouvy o zájezdu.

c) **Převzít od CKF doklady** potřebné pro čerpání služeb (vouchery a letenky/ jízdenky); způsob předání cestovních dokladů je se zákazníkem sjednán při uzavření smlouvy o zájezdu. CKF doručí zákazníkovi vhodným způsobem 7 dnů před zahájením zájezdu další podrobné a pro zákazníka důležité údaje o všech skutečnostech, které zná, nejsou-li již obsaženy ve smlouvě nebo v potvrzení o zájezdu, anebo v katalogu.

d) **Dostavit se ve stanoveném čase** na místo určení (místo odjezdu apod.) se všemi požadovanými doklady. Zákazník je srozuměn s tím, že pokud se nedostaví na místo odjezdu, nebo zmešká odlet/ odjezd, nebo bude-li před započetím cesty ze zájezdu vyloučen, nemá nárok na vrácení zaplacené ceny zájezdu. V případě, že je let operován na linkových letech, nenastoupením na první let propadá celá letenka, tj. let do destinace i z destinace zpět (včetně navazujících letů).

e) **Mít u sebe všechny doklady** požadované pro vstup do příslušných zemí pobytu i tranzitu (platný cestovní doklad, víza, doklad o zdravotním pojištění apod., pokud je to vyžadováno). Příslušníci jiných států než států EHP jsou povinni se informovat o vízové povinnosti u zastupitelských úřadů zemí, kam cestují, a potřebná víza si obstarat.

f) **Počínat si tak, aby nedocházelo ke škodám** na zdraví nebo majetku na úkor ostatních zákazníků, dodavatelů služeb nebo CKF a uhradit případnou škodu, kterou způsobil. Dodržovat právní předpisy navštívených států. Chovat se během zájezdu v souladu s kulturními zvyklostmi navštívené země a jednat tak, aby nepoškozoval a negativně neovlivňoval přírodu a okolní prostředí.

g) **U osob mladších 18 let cestujících bez doprovodu** pečující osoby, musí být CKF současně s uzavřením smlouvy o zájezdu sděleny údaje umožňující se spojit s nezletilým, nebo osobu, která odpovídá za nezletilého v místě jeho pobytu.

12. REKLAMACE

Zákazník má právo na řádné poskytnutí služeb sjednaných v smlouvě o zájezdu a na poskytnutí pomoci v nesnázích. V případě vadně poskytnutých nebo neposkytnutých služeb vzniká zákazníkovi právo na reklamaci. Práva a povinnosti smluvních stran vyplývajících z vadného plnění jsou upraveny v Reklamačním řádu společnosti Cestovní kancelář FISCHER, a.s. Uplatnění reklamace může zákazník provést písemně s uvedením data a předmětu reklamace. Zákazník je povinen poskytnout potřebnou součinnost při řešení reklamace. V případech, kdy zákazník čerpá služby bez přítomnosti průvodce CKF či jiného pověřeného zástupce a poskytnutá služba má vady, je zákazník povinen dbát též o včasné a řádné uplatnění nároků vůči dodavatelům/ poskytovatelům služeb v tuzemsku či v zahraničí. Zákazník je za všech okolností povinen počínat si tak, aby předcházel vzniku škody nebo újmy své, dalších zákazníků, CKF a jejích obchodních partnerů. CKF odpovídá za škodu a újmu, která byla způsobena tím, že ona nebo její poskytovatelé porušili své povinnosti. CKF však neodpovídá za škodu, pokud byla způsobena zákazníkem, třetí osobou, která není spojena s poskytováním služeb, nebo mimořádnou nepředvídatelnou a nepřekonatelnou překážkou vzniklou nezávisle na vůli poskytovatele.

Umožňuje-li mezinárodní smlouva, kterou je ČR vázána, omezení výše náhrady škody vzniklé porušením povinnosti ze smlouvy nebo podmínek náhrady škody, hradí CKF škodu jen do výše tohoto omezení. Povinnost CKF hradit škodu je omezena na trojnásobek celkové ceny zájezdu, s výjimkou zaviněné škody nebo újmy způsobené na zdraví. Vznikla-li CKF škoda porušením povinnosti zákazníkem, např. náklady vzniklými v souvislosti s pomocí nemocnému nebo zraněnému zákazníkovi, řešením ztráty jeho cestovních dokladů, v té souvislosti zajištěním dopravy a ubytování navíc, poškozením ubytovacích prostor nebo dopravního prostředku, je zákazník povinen tuto škodu nahradit.

Zákazník má právo na mimosoudní řešení spotřebitelského sporu ze smlouvy o obstarání zájezdu. Subjektem věcně příslušným k řešení mimosoudních spotřebitelských sporů vzniklých ze smluv o zájezdu je Česká obchodní inspekce. Řízení není zpoplatněno, zahajuje se na návrh zákazníka, který musí být podaný nejpozději do jednoho roku ode dne, kdy zákazník uplatnil své právo, které je předmětem sporu, u CKF poprvé. Bližší informace o tomto řízení jsou uvedeny na internetové stránce České obchodní inspekce www.coi.cz. S ohledem na možnost zakoupení zájezdu online je rovněž možné k řešení eventuálního sporu využít platformu řešení sporů online. Podrobnější informace o podmínkách řešení sporu online jsou uvedeny na adrese https://webgate.ec.europa.eu/odr/main/?event=-main.home.show.

13. POJISTNÁ SMLOUVA

V cenách zájezdů není zahrnuto cestovní pojištění. Doporučujeme Vám sjednat pojištění ERV Evropské pojišťovny a. s. Fischer Plus, Exotika Plus, Fischer Light nebo základní pojištění Fischer Medical. Podrobnosti o pojištění naleznete na www.fischer.cz nebo v příloze smlouvy o zájezdu. Nesjednáním pojištění přebírá zákazník plnou odpovědnost za důsledky škod vzniklých v souvislosti s neuzavřením tohoto pojištění. Cestovní pojištění se nevztahuje na tu část zájezdu, kde CKF není dodavatelem kombinace služeb. Po uzavření smlouvy o zájezdu není možné změnit typ nebo rozsah pojištění. Pojistná smlouva vzniká přímo mezi zákazníkem a pojišťovnou; zákazník řeší případnou pojistnou událost přímo s pojišťovnou, CKF nepřísluší posuzovat existenci, případně výši uplatňovaných nároků z tohoto vztahu. Pokud dojde ke ztrátě či poškození zavazadla během přepravy, je zákazník povinen tuto skutečnost neprodleně nahlásit na vyhrazeném místě u leteckého dopravce a sepsat protokol o ztrátě či poškození zavazadla (např. P.I.R.), který je nezbytný pro další jednání zákazníka a leteckého dopravce. Výše náhrady škody za závazky ze smlouvy o zájezdu týkající se letecké dopravy se řídí zejména ustanoveními těchto mezinárodních dohod uzavřených ve Varšavě, Haagu a Guadalajaře, příslušnými právními předpisy EU a Montrealskou dohodou.

14. POJIŠTĚNÍ CKF PROTI ÚPADKU

CKF je řádně pojištěna pro případ úpadku, a to v rozsahu a za podmínek stanovených zákonem č. 159/1999 Sb. a ERV Evropské pojišťovny, a.s., IČ:49240196, se sídlem Křižíkova 237/36a, 186 00 Praha 8, tj. pojišťovny, které bylo podle zvláštního předpisu uděleno povolení pro pojištění podle tohoto zákona. Podrobnosti o platném pojištění uvádíme aktuálně na internetu (www.fischer.cz), informace je rovněž k dispozici ve všech provozovnách CKF a u autorizovaných prodejců CKF. Doklad o pojištění bude zákazníkovi vydán spolu se smlouvou o zájezdu nebo potvrzením o zájezdu.

15. DALŠÍ UJEDNÁNÍ

Smlouvy, na které se použijí tyto podmínky, se řídí českým právem. Případná neplatnost jednotlivých ustanovení těchto podmínek nemá vliv na platnost ustanovení smluv, na něž se tyto podmínky použijí. Všechny spory vzniklé ze smluv, na které se použijí tyto podmínky, budou s konečnou platností řešeny obecnými soudy České republiky. Veškeré údaje a pokyny obsažené v katalogu CKF o službách, cenách a cestovních podmínkách odpovídají informacím známým v době tisku nebo v době uzavření smlouvy o zájezdu. CKF si vyhrazuje právo na chybu publikovaných cen, termínů a dalších údajů v nabídce a nezávazné poptávce. Nezávaznou poptávkou se rozumí poptávka zájezdu, ve které nejsou ještě uvedeny osobní údaje zákazníka a/nebo spolucestujících osob. Pro zákazníka je závazná cena a další podmínky uvedené na platně uzavřené smlouvě o zájezdu. CKF nenese odpovědnost za chyby v rezervaci, které lze přičíst zákazníkovi nebo které byly způsobeny nevyhnutelnými a mimořádnými okolnostmi. Jakákoliv nabídka zájezdu z katalogu, internetových stránek či dodatečných nabídek CKF není veřejnou nabídkou dle ustanovení § 1780 a násl. zákona č. 89/2012 Sb., občanský zákoník. CKF si vyhrazuje právo změny seznamu hotelů „na vyžádání".

Doručování: Pro doručování písemností platí, že jsou doručeny 5. dnem ode dne odeslání. Pro doručování platí adresy uvedené v záhlaví smlouvy o zájezdu. Pokud dojde ke změně adresy zákazníka, je povinen toto oznámit písemně.

Tyto Podmínky pro cestující vstupují v platnost a účinnost dne 1. 10. 2019, tímto dnem pozbývají platnosti Podmínky pro cestující v původním znění.

REKLAMAČNÍ ŘÁD

K zajišťování správného postupu při uplatňování a vyřizování práv zákazníků z odpovědnosti za vady služeb poskytnutých nebo obstaraných cestovní kanceláří vydává Cestovní kancelář FISCHER, a. s., (dále jen „cestovní kancelář") tento reklamační řád.

ČLÁNEK 1

Cestovní kancelář odpovídá za řádné a včasné poskytnutí objednané a potvrzené služby. Cestovní kancelář je povinna zákazníka správně a úplně informovat o rozsahu a podmínkách poskytovaných služeb.

ČLÁNEK 2

Poskytování služeb cestovní kanceláře zákazníkům, odpovědnost za poskytnutí služby a právo z odpovědnosti za vady poskytnuté služby se řídí ustanoveními o zájezdu zákona č. 89/2012 Sb., občansky zákoník (dále jen „NOZ").

ČLÁNEK 3

1. Jestliže zákazník zjistí, že služba poskytnutá cestovní kanceláří má vadu, může uplatnit své právo z odpovědnosti za tuto vadu (dále jen „reklamaci"). Zájezd má vadu, není-li některá ze služeb cestovního ruchu zahrnutých do zájezdu poskytována v souladu se smlouvou o zájezdu.
2. Zákazník může reklamaci uplatnit písemně, anebo sdělit ústně do protokolu stvrzeného jeho podpisem. Zákazník může uplatnit reklamaci za svoji osobu a také za osoby, za které reklamované služby v rámci své smlouvy o zájezdu objednal. V případě, že se jedná o vadu odstranitelnou, je zákazník povinen ve smyslu §§ 2900 až 2903 NOZ ve vlastním zájmu ústně nebo písemně uplatnit reklamaci neprodleně po zjištění vady u průvodce cestovní kanceláře v místě zájezdu (dále též „průvodce" nebo „delegát"), aby mohlo být zabráněno škodě a aby mohla být sjednána náprava pokud možno v místě poskytované služby. Zákazník zároveň určí přiměřenou lhůtu k odstranění vady, ledaže CKF odmítne odstranit vadu nebo je zapotřebí okamžité nápravy.
3. Má-li zájezd vadu a vytkl-li ji zákazník bez zbytečného odkladu, má zákazník právo na slevu z ceny ve výši přiměřené rozsahu a trvání vady. CKF odstraní vadu zájezdu, ledaže to není možné, anebo odstranění vady vyžaduje nepřiměřené náklady s ohledem na rozsah vady a hodnotu dotčených cestovních služeb. Neodstraní-li CKF vadu v určené lhůtě, má zákazník právo odstranit vadu sám a požadovat náhradu nezbytných nákladů. Jde-li o podstatnou vadu, může zákazník odstoupit od smlouvy o zájezdu bez zaplacení odstupného.
4. Vyskytnou-li se po odjezdu podstatné vady zájezdu, nabídne CKF bez dodatečných nákladů pro zákazníka vhodné náhradní řešení, pokud možno stejné nebo vyšší jakosti než jaká byla sjednána ve smlouvě o zájezdu, aby zájezd mohl pokračovat; to platí i v případech, kdy je návrat zákazníka do místa odjezdu uskutečněn jiným než sjednaným způsobem. Je-li navrhované náhradní řešení nižší jakosti než jakou určuje smlouva o zájezdu, poskytne CKF zákazníkovi přiměřenou slevu. Zákazník může navrhované náhradní řešení odmítnout pouze tehdy, není-li srovnatelné s tím, co bylo ve smlouvě o zájezdu sjednáno, nebo není-li poskytnuta sleva přiměřená.
5. V této situaci je CKF povinna, pokud zájezd zahrnuje přepravu, poskytnout zákazníkovi bez zbytečného odkladu a bez dodatečných nákladů pro zákazníka rovnocennou přepravu do místa odjezdu, nebo do jiného místa, na němž se smluvní strany dohodly. Nelze-li v důsledku nevyhnutelných a mimořádných okolností zajistit návrat zákazníka v souladu se smlouvou o zájezdu, nese CKF náklady na nezbytné ubytování, pokud možno v rovnocenné kategorii, a to nejvýše za tři noci na jednoho zákazníka. CKF se nemůže odvolat na nevyhnutelné a mimořádné okolnosti, jestliže se na takové okolnosti nemůže podle platných právních předpisů Evropské unie odvolat příslušný dopravce.
6. Jestliže není na základě uplatněné reklamace sjednána náprava ihned, pak má zákazník právo uplatnit svou reklamaci po svém návratu dle čl. 5 tohoto reklamačního řádu.

ČLÁNEK 4

1. Tento článek upravuje specifické podmínky vzniku nároku zákazníka na slevu z ceny zájezdu („kompenzace"), kterou mu cestovní kancelář poskytne v případě vzniku vady poskytované služby v rámci zájezdu. V případě, že zákazník bude chtít uplatnit svůj nárok na kompenzaci, je zejména povinen dodržovat pravidla v tomto článku stanovená; ostatní ustanovení reklamačního řádu se v tomto případě uplatní, jen pokud nejsou v rozporu s úpravou v tomto článku. Reklamační řád dále odkazuje na „tabulku", která je umístěna na webových stránkách Cestovní kanceláře FISCHER, a.s. (www.fischer.cz/o-ck-fischer/itq-standard). Ustanovení tohoto článku nelze aplikovat na zájezdy eTravel, zájezdy NEV-DAMA a zájezdy, kterých pořadatelem není CKF.
2. V případě vzniku vad definovaných v „tabulce", které se týkají kvality ubytování (sekce I – Ubytování), kvality stravování (sekce II – Stravování) a dalších aspektů zájezd definovaných v sekci III – Různé, je zákazník povinen neprodleně kontaktovat delegáta cestovní kanceláře v destinaci a oznámit mu příslušnou vadu. Zákazník je poté povinen poskytnout delegátovi veškerou součinnost za účelem sepsání písemného „protokolu o vadě zakládající právo na finanční kompenzaci". Pokud zákazník tuto součinnost odmítne poskytnout (např. neumožní delegátovi vstup do ubytovací jednotky atd.), bere tímto na vědomí, že jeho reklamaci nebude možné řešit dle „tabulky". V případě, že delegát není z objektivních příčin k dosažení, je zákazník povinen požádat poskytovatele (vadných) služeb o písemné potvrzení vzniku příslušné vady. V tomto potvrzení by měla být vada dostatečně určitě popsána. V případě možnosti zákazník doloží také příslušnou fotodokumentaci. Zmíněné potvrzení, případně fotodokumentaci je zákazník povinen předat po skončení zájezdu pracovníkovi cestovní kanceláře v kterékoliv pobočce cestovní kanceláře, případně zaslat do sídla cestovní kanceláře.
3. V případě vad definovaných v „tabulce", které se týkají kvality služeb delegáta (sekce IV.), je zákazník povinen neprodleně kontaktovat delegáta cestovní kanceláře v destinaci a oznámit mu příslušnou vadu, případně budou vady prokazovány formou svědecké výpovědi.
4. V případě vzniku vad definovaných v „tabulce" v sekci Doprava je zákazník povinen požádat pracovníka letištní asistenční služby cestovní kanceláře nebo delegáta o písemné potvrzení vzniku příslušné vady (resp. o vyplnění protokolu o vadě zakládající právo na finanční kompenzaci, pokud je v konkrétním případě k dispozici). V případě vzniku vady na palubě letadla je zákazník povinen požádat o písemné potvrzení příslušné vady člena posádky letadla. V tomto potvrzení by měla být vada dostatečně určitě popsána. Zmíněné potvrzení je zákazník povinen předat po skončení zájezdu pracovníkovi cestovní kanceláře v kterékoliv pobočce cestovní kanceláře, případně zaslat do sídla cestovní kanceláře.
5. Výše kompenzace, kterou cestovní kancelář zákazníkovi poskytne, odpovídá procentu z ceny zájezdu, které je u každé konkrétní vady uvedeno v „tabulce" (za podmínky, že existence vady bude v souladu s výše uvedenými pravidly prokázána). V případě, že se vady (u nichž to jejich povaha umožňuje – zejména uvedené v sekci Ubytování, Stravování, Různé, Služby delegáta) nevyskytují během celé doby trvání zájezdu, se výše kompenzace uvedená v „tabulce" vydělí počtem dní odpovídajících trvání zájezdu a vynásobí podílem dní, v nichž se příslušná vada vyskytovala.
V případě, že celková kumulovaná výše přiznané kompenzace přesáhne hodnotu 50 % z ceny zájezdu (zejména v případě souběhu více vad), cestovní kancelář zákazníkovi přiznává dodatečný nárok na kompenzaci „radosti z dovolené", jejíž výše se určuje v souladu s „tabulkou náhrady ztráty radosti z dovolené" umístěné na webových stránkách Cestovní kanceláře FISCHER, a. s. Pro účely výpočtu kompenzace se vychází ze součtu ceny zájezdu, letištních tax a dalších poplatků a palivového příplatku. Nezapočítává se pojištění a další fakultativní služby (pronájem auta, výlet, atd.).
6. Přijetím kompenzace se považuje reklamace s konečnou platností za vyřízenou.
7. Systém kompenzací dle „tabulky" lze uplatnit pro destinace, kde má Cestovní kancelář FISCHER, a.s., služby delegáta. Seznam těchto destinací naleznete na webových stránkách cestovní kanceláře.

ČLÁNEK 5

1. Po ukončení čerpání služeb má zákazník právo uplatnit reklamaci písemnou formou anebo podepsat protokol o ústním oznámení reklamace, a to bez zbytečného odkladu. nejpozději však do dvou let od skončení zájezdu, jinak právo zákazníka zaniká. Doporučujeme zákazníkům uplatnit reklamaci bez zbytečného odkladu v destinaci nebo ihned po návratu z destinace tak, aby mohla být reklamace služeb vyřešena ke spokojenosti zákazníka.
2. Nejvhodnějším způsobem uplatnění reklamace po návratu z dovolené, je zaslání reklamace e-mailem na adresu Zákaznického servisu CK Fischer, tj.: zakaznicky.servis@fischer.cz nebo písemnou formou na adresu sídla cestovní kanceláře, tj.: Cestovní kancelář FISCHER, a. s., Zákaznický servis, CITY EMPIRIA, Na Strži 65/1702, 140 62 Praha 4. Případně má zákazník právo uplatnit svou reklamaci osobně v provozovnách cestovní kanceláře,

kde reklamaci uplatní prostřednictvím sepsání reklamačního protokolu stvrzeného svým podpisem.
3. Doporučujeme, aby zákazník v reklamaci uvedl údaje potřebné pro identifikaci reklamovaných služeb, zejména číslo smlouvy o zájezdu, předmět reklamace, tj. popis vady služeb včetně případných důkazů, a čeho se reklamací domáhá. Žádáme zákazníky, aby na svou reklamaci uváděli číslo účtu, na který má být zaslána případná kompenzace, popřípadě aby tento údaj sdělili co nejdříve cestovní kanceláři, aby takováto kompenzace mohla být zákazníkovi co nejrychleji zaslána.
4. Pracovník cestovní kanceláře, který je pověřen vyřizováním reklamací, je povinen ji vyřídit nejpozději do 30 dnů ode dne doručení reklamace cestovní kanceláři, nedohodne-li se se zákazníkem jinak.

ČLÁNEK 6
Zákazník je za všech okolností povinen počínat si tak, aby předcházel vzniku škody nebo újmy své, dalších zákazníků, CKF a jejích obchodních partnerů. CKF odpovídá za škodu a újmu, která byla způsobena tím, že ona nebo její poskytovatelé porušili své povinnosti. CKF však neodpovídá za škodu, pokud byla způsobena zákazníkem, třetí osobou, která není spojena s poskytováním služeb, nebo mimořádnou nepředvídatelnou a nepřekonatelnou překážkou vzniklou nezávisle na vůli poskytovatele.

ČLÁNEK 7
Pokud dojde ke ztrátě či poškození zavazadla během přepravy, je zákazník povinen tuto skutečnost neprodleně nahlásit na vyhrazeném místě u leteckého dopravce a sepsat protokol o ztrátě či poškození zavazadla (např. P.I.R.), který je nezbytný pro další jednání zákazníka a leteckého dopravce.

ČLÁNEK 8
Zákazník má právo poskytnout součinnost potřebnou k vyřízení reklamace, zejména podávat informace, předkládat doklady prokazující skutkový stav, specifikovat své požadavky co do jejich důvodu, podat upřesňující informace atp. Zákazník má ve smyslu §§ 2900 až 2903 NOZ, povinnost počínat si tak, aby mu následkem nevyužití práva uvedeného v tomto článku nevznikla škoda.

ČLÁNEK 9
Vyřízení oprávněné reklamace spočívá v bezplatném odstranění vady služby nebo doplnění služby a, je-li to podle charakteru služby možné, rovněž v poskytnutí náhradní služby. Není-li to možné, poskytne cestovní kancelář kompenzaci vadně poskytnuté služby dle „tabulky". Má-li zájezd vadu a vytkl-li jí zákazník bez dalšího dokladu v souladu s § 2537 odst. 2, má zákazník právo na slevu z ceny ve výši přiměřené rozsahu a trvání vady.

ČLÁNEK 10
Zákazník právo na mimosoudní řešení spotřebitelského sporu ze smlouvy o obstarání zájezdu. Subjektem věcně příslušným k řešení mimosoudních spotřebitelských sporů vzniklých ze smluv o zájezdu je Česká obchodní inspekce. Řízení není zpoplatněno, zahajuje se na návrh zákazníka, který musí být podaný nejpozději do jednoho roku ode dne, kdy zákazník uplatnil své právo, které je předmětem sporu, u CKF poprvé. Bližší informace o tomto řízení jsou uvedeny na internetové stránce České obchodní inspekce www.coi.cz. S ohledem na možnost zakoupení zájezdu online je rovněž možné k řešení eventuálního sporu využít platformu řešení sporů online. Podrobnější informace o podmínkách řešení sporu online jsou uvedeny na adrese https://webgate.ec.europa.eu/odr/main/?event=-main.home.show.

Tento Reklamační řád nabývá účinnosti dnem 1. 10. 2019, tímto dnem pozbývá platnosti Reklamační řád v původním znění.

DŮLEŽITÉ INFORMACE

Vážení klienti,
chtěli bychom vám poděkovat, že jste si vybrali zájezd z nabídky Cestovní kanceláře FISCHER, a.s. Prosíme o pozorné pročtení následujících upozornění a rad. Podmínky účasti na zájezdech a vzájemná práva a povinnosti vznikající mezi zákazníkem a Cestovní kanceláří FISCHER, a.s. stanoví Podmínky pro cestující Cestovní kanceláře FISCHER, a.s. Nedílnou součástí výše uvedených podmínek jsou následující informace, upravující obsah našich služeb. Vaši cestu jsme pečlivě připravili a tým našich pracovníků učinil v jednotlivých cílových oblastech vše pro hladký průběh vaší dovolené. Předpokladem příjemného pobytu je však také dobrá informovanost o specifických podmínkách v jednotlivých zemích, o charakteru pobytových míst a o kategorii, popř. třídě ubytování. Představy a nároky běžného cestujícího jsou velmi rozdílné. Dávejte pozor také na upozornění specifická pro jednotlivé země. Naše nabídka je bohatá a určitě vám umožní správný výběr. Před rezervací svého zájezdu si pečlivě prostudujte jak Podmínky pro cestující, tak níže uvedené doplňující Důležité informace.

PASOVÉ, VÍZOVÉ A ZDRAVOTNÍ FORMALITY
Zákazník (občan EHP) byl při koupi zájezdu seznámen s pasovými a vízovými požadavky, které jsou nutné pro cestu a pobyt v dané destinaci. Zákazník je povinen zkontrolovat, zda doba platnosti pasu a jiných dokladů je dostatečná pro vycestování do příslušné destinace. Doporučujeme pasové a vízové požadavky ověřit na zastupitelském úřadě příslušné destinace. Cestovní kancelář neodpovídá za problémy související s vypršením platnosti takovýchto dokladů. Pro vstup do Egypta je vyžadován pas platný ještě nejméně 6 měsíců po návratu z destinace. Pro vstup do Turecka je minimální doba platnosti pasu 150 dní od data vstupu do Turecka, avšak klientům doporučujeme cestovat s pasem platným minimálně 6 měsíců po návratu z destinace. Občanům ČR a SR nabízíme možnost zajištění víz do všech destinací z naší nabídky. Občané třetích států (mimo EU) jsou povinni si veškeré vízové formality zajistit sami ještě před vycestováním. Podmínkou pro vstup do Spojených arabských emirátů je platný cestovní doklad, který neobsahuje vstupní/výstupní razítko (vízum) státu Izrael. Zákazník bere na vědomí, že dítě může cestovat do zahraničí pouze s vlastním cestovním dokladem. Zákazník byl při koupi zájezdu obeznámen s informacemi, jaké zdravotní doklady jsou pro cestu a pobyt požadovány.

CESTOVÁNÍ DĚTÍ
Zákazník bere na vědomí, že dítě může cestovat do zahraničí pouze s vlastním cestovním dokladem. Zákazník byl při koupi zájezdu obeznámen s informacemi, jaké zdravotní doklady jsou pro cestu a pobyt požadovány. Některé státy světa požadují písemný souhlas rodičů s cestováním dítěte do zahraniční, pokud dítě cestuje bez doprovodu rodičů. Pokud stát, o který se jedná, takového potvrzení vyžaduje, je to uvedeno na webových stránkách Ministerstva zahraničních věcí České republiky, v kapitole Informace o podmínkách cestování do jednotlivých států světa, v rubrice věnované konkrétnímu státu. Pro ověření či event. doplnění této informace je potřeba kontaktovat přímo velvyslanectví daného státu v České republice. I v případě, že tento doklad není druhým státem vyžadován, doporučuje Ministerstvo zahraničních věcí České republiky, aby při každé cestě nezletilého občana ČR do zahraničí bez doprovodu jeho rodiče nebo zákonného zástupce měla doprovázející osoba písemný souhlas rodiče s konkrétní cestou. V písemném souhlasu je doporučováno dostatečně identifikovat dítě (jméno a příjmení, datum narození a číslo cestovního dokladu), stejným způsobem i jeho doprovázející osobu, destinaci a přibližný termín cesty. Osoba, která písemný souhlas uděluje, si nechá ověřit podpis pod tímto souhlasem u notáře nebo na obecním úřadě. U hodně malých dětí lze přiložit i fotokopii rodného listu. Kromě češtiny se písemný souhlas doporučuje udělit i v cizím jazyce použitelném v destinaci, pro kterou je určený. Vzor takovéhoto souhlasu je zveřejněn na následujícím hypertextovém odkaze: https://www.mzv.cz/jnp/cz/o_ministerstvu/faq/pisemny_souhlas_rodicu.html.

CESTOVNÍ POJIŠTĚNÍ
V cenách zájezdů není zahrnuto cestovní pojištění. Doporučujeme Vám sjednat pojištění ERV Evropské pojišťovny, a.s. Fischer Plus, Exotika Plus, Fischer Light či základní pojištění Fischer Medical. Podrobnosti o pojištění naleznete v katalogu nebo v příloze Smlouvy o zájezdu. Nesjednáním pojištění Fischer Plus nebo Fischer Medical klient přebírá plnou odpovědnost za důsledky škod vzniklých v souvislosti s neuzavřením cestovního pojištění. Cestovní pojištění se nevztahuje na tu část zájezdu, kde Cestovní kancelář FISCHER není dodavatelem kombinace služeb. Součástí ceny zájezdu je pojištění pro případ úpadku cestovní kanceláře.

Fischer Exotika Plus	**990 Kč/osoba**
Fischer Plus	**690 Kč/osoba**
Fischer Light	**490 Kč/osoba**
Pro děti do 15 let sleva 50% (v den nastoupení zájezdu a během pobytu nesmí dítě dovršit 15 let).	
Fischer Medical	**300 Kč/osoba (včetně dětí)**
Fischer Sport	**1 800 Kč/osoba**

LETECKÁ PŘEPRAVA
Od 17. 1. 2006 jsou všechny lety z Prahy do schengenského prostoru odbavovány z terminálu 2. Všechny lety nabízené naší cestovní kanceláří jsou provozovány renomovanými leteckými společnostmi. Na základě předpisů a úmluv běžných v mezinárodní letecké dopravě si vyhrazujeme možnost změny místa odletu, trasy letu (možnost mezipřistání), letecké společnosti, typu letadla a letového plánu. Přesné platné časy odletu a příletu jsou uvedeny ve vašich elektronických cestovních dokladech.
S platností od 1. 10. 2012 zasíláme informace k odletu (odbavení) elektronickou formou (e-mailem) nebo SMS zprávou. Pro odbavení u přepážky letecké společnosti si, prosím, připravte Vaše cestovní doklady. U přepážky odevzdejte Vaše zavazadla, zde také obdržíte palubní vstupenku a doklad o převzetí zavazadla. Oba doklady si uschovejte. Po odbavení se přesuňte k pasové kontrole, mějte připravenou palubní vstupenku a cestovní doklad. K nástupu do letadla se dostavte v čase, který je uveden na palubní vstupence a na informačních tabulích. V případě kolize údajů na palubní vstupence a informační tabuli jsou závazné informace uvedené na informační tabuli. Změny letových časů se mohou uskutečnit

i krátkodobě (v některých případech i několik hodin před odletem) a zpoždění jsou v posledních letech běžná. Je to způsobeno nejenom počasím, ale zejména přeplněním vzdušných koridorů.
Cestovní kancelář FISCHER, a. s., usiluje o nejvyšší možnou míru vyloučení těchto rušivých vlivů a prosí v případě změny odletových časů, popř. zpoždění, o vaše pochopení. Na letech společnosti Smartwings, a.s. má každý cestující zákazník nárok na bezplatnou dopravu zavazadla do max. váhy 23 kg, pokud není v cestovních dokladech uvedeno jinak. Při nadváze je účtován poplatek. Maximální váha jednoho kusu zavazadla nesmí překročit 32 kg. V případě, že celková váha zapsaného zavazadla překročí 32 kg, je nutné zakoupit další zavazadlo.
Příruční zavazadlo nesmí překročit hmotnost 8 kg (na letech společnosti Smartwings) a nezapočítává se do bezplatně dopravovaných zavazadel do výše 23 kg. Děti do dvou let cestují charterovými lety za manipulační poplatek 990 Kč, nemají nárok na místo v letadle ani na bezplatnou přepravu zavazadel. Kabinové zavazadlo nesmí podle mezinárodních předpisů z bezpečnostních důvodů obsahovat předměty, které lze klasifikovat jako nebezpečné.
Pokud budou v příručním zavazadle nalezeny tyto nebezpečné předměty, mají pracovníci letištní správy právo na jejich zabavení a likvidaci. Veškeré podrobnosti ve vztahu k letecké dopravě, resp. podrobné přepravní podmínky, obdrží zákazník v případě zájmu v prodejnách Cestovní kanceláře FISCHER, a. s.
Zákazníci Cestovní kanceláře FISCHER, a. s., si mohou pro svůj let objednat ještě 5 dnů před odletem vegetariánské či jiné speciální jídlo.

LETIŠTNÍ TAXY A DALŠÍ POPLATKY, PALIVOVÉ PŘÍPLATKY

Letištní taxy a další poplatky (bezpečnostní poplatky, transfery v destinaci, služby delegáta) a palivové příplatky jsou zahrnuty v konečné ceně zájezdu. Tyto poplatky tvoří nedílnou součást zájezdu a je třeba je uhradit za každou osobu. Výše poplatků je závislá na cílové destinaci a může se měnit v závislosti na měnovém kurzu a podmínkách letecké společnosti. Pobytové či odletové taxy, které se platí přímo v destinaci nelze zahrnout do celkové ceny zájezdu.
Jednotlivé destinace mají právo zavést povinnost úhrady pobytové taxy. Pobytová taxa není proto kalkulována v cenách zájezdu a její případná úhrada bude prováděna v místě pobytu dle pokynů místních samospráv. Aktuální Informace obdrží zákazník v pokynech před odletem.

VYLOUČENÍ Z PŘEPRAVY

Cestovní kancelář FISCHER, a.s., si vyhrazuje právo vyloučit zákazníka z přepravy nebo z celého zájezdu, pokud svým jednáním a chováním narušuje jejich chod, popř. hrozí nebezpečí, že by tato situace mohla nastat. Vyloučena je přeprava osob v podnapilém stavu. Z přepravy však mohou být vyloučeni i zákazníci, kteří např. v případě zpoždění slovně napadají zástupce Cestovní kanceláře FISCHER, a.s., nebo se vulgárně a hrubě vyjadřují o této společnosti či jejích zástupcích. V případě vyloučení z přepravy nebo ze zájezdu zaniká nárok zákazníka na úhradu nečerpaných služeb. Cestovní kancelář FISCHER, a.s., prosí o pochopení pro toto opatření, jehož smyslem a cílem je zajištění klidné dovolené a přepravy ostatních cestujících, jakož i ochrana osobnosti pracovníků společnosti. Cestující je povinen dodržovat během letecké přepravy zákaz kouření po dobu celého letu. V případě porušení tohoto zákazu je cestující povinen zaplatit smluvní pokutu ve výši 10 000 Kč. Neuposlechne-li cestující ani poté, vystavuje se nebezpečí trestního stíhání pro trestný čin obecného ohrožení.

PŘEPRAVA ZVÍŘAT

Zvířata (pes/kočka) do maximální váhy 8 kg (vč. schránky o rozměrech max. 43x30x27 cm) lze přepravovat na palubě letadla za zvláštních podmínek. Ostatní zvířata je možno přepravovat v klimatizovaném zavazadlovém prostoru v dolní části letadla ve zvláštních kontejnerech určených k tomuto účelu. Maximální váha zvířete včetně boxu je limitována 32 kg. Přeprava všech zvířat musí být ohlášena již při rezervaci a je za zvláštní příplatek. V některých případech musí být potvrzena leteckou společností.

PŘEPRAVA NESKLADNÝCH ZAVAZADEL

Přeprava neskladných zavazadel (např. golfových bagů, jízdních kol, surfových prken apod.) musí být nahlášena v cestovní kanceláři již při rezervaci zájezdu a je za poplatek. Z bezpečnostních důvodů se nemohou výše uvedené předměty převážet autobusy určenými pro transfer do/z hotelu. Odpovídající doprava je zajišťována na vlastní náklady zákazníkem. Přepravu může za poplatek zajistit i Cestovní kancelář FISCHER, a.s. Na tuto přepravu se však nevztahuje cestovní pojištění a cestovní kancelář nenese odpovědnost za škody jakéhokoliv druhu způsobené na přepravované věci. Slunečníky je možno přepravit pouze jako samostatné zavazadlo.

VLASTNÍ DOPRAVA

Vy, kteří jste se rozhodli pro dopravu vlastním vozem, můžete samozřejmě počítat s tím, že Vás před cestou vybavíme podrobnými odjezdovými pokyny s informacemi o doporučených trasách, povinných poplatcích, cenách pohonných hmot mimo území ČR a plánkem či přesným popisem cílového místa. Jedná se o informace, které jsou nám známy v době odeslání odjezdových pokynů. Za případné změny po odeslání nenese cestovní kancelář odpovědnost. V případě vašeho zájmu Vám samozřejmě rádi zprostředkujeme i trajektovou přepravu na Sardinii.

AUTOBUSOVÁ DOPRAVA

Autobusová doprava je zajišťována velkokapacitními vozy zahraniční výroby se zájezdovou výbavou. Předem si Vás dovolujeme upozornit, že z důvodu velkého počtu vypsaných nástupních míst mohou být svozy při cestě tam a rozvozy při cestě zpět zabezpečeny i dalšími autobusy, mikrobusy a osobními vozy (ve zcela výjimečných případech, kdy rentabilita a komplikovanost svozu neumožní jiné řešení, připouštíme též použití autobusové či vlakové linkové dopravy), a že zde tedy existuje i možnost přestupů po trase. Jedná se zejména o přestupy v Praze, Brně a Plzni a taktéž o přestupy při rozvozech a svozech v rámci jednotlivých středisek, kde pro tento účel mohou být využity stejné dopravní prostředky jako při svozech a rozvozech v rámci ČR.
Se systémem „svozů a rozvozů" úzce souvisí i možné časové prodlevy, kdy „jeden autobus čeká na druhý". Jen ve výjimečných případech však jsou tyto prodlevy delší než 45 minut.
Vzhledem k celé řadě nepříjemných zkušeností z let minulých, vzhledem k limitovanému zavazadlovému prostoru autobusů, vzhledem k zajištění určité kultury cestování a zejména vzhledem k nutnosti dodržování mezinárodně platných předpisů o provozní hmotnosti autobusů ošetřujících jejich přetěžování je omezena horní hranice hmotnosti přepravovaných zavazadel. Každý účastník autobusového zájezdu má nárok na přepravu jednoho hlavního zavazadla do hmotnosti 20 kg a jednoho příručního zavazadla do hmotnosti 5 kg. Další zavazadla je možné přepravovat jen po předchozí dohodě, a to za příplatek uvedený v ceníku dopravce. V případě, že u některého zákazníka bude překročen výše uvedený hmotnostní limit přepravovaných zavazadel, mají řidič autobusu či zástupce cestovní kanceláře právo některé/některá z jeho zavazadel z přepravy vyloučit. Přeprava zvířat není možná. Každý cestující je povinen si za asistence řidiče svá zavazadla naložit do autobusu, v případě přestupu po trase si je přeložit a v cílovém místě si zavazadla převzít. Cestovní kancelář ani dopravce nepřebírají odpovědnost za případnou záměnu přepravovaných zavazadel a, s výjimkou přepravy samotné, také za jejich ztrátu.
Příprava zasedacího pořádku v autobuse je plně v kompetenci cestovní kanceláře, která samozřejmě přihlíží k Vašim konkrétním požadavkům, ale přesně požadovaná místa nemůže garantovat. Všichni účastníci autobusové dopravy jsou z bezpečnostních důvodů povinni dbát pokynů řidičů či vedoucího zájezdu. Ve všech autobusech platí zákaz kouření, vyhrazujeme si taktéž právo vyloučit ze zájezdu podnapilé osoby, osoby pod vlivem omamných látek i osoby chovající se vulgárně (a to i slovně) vůči ostatním zákazníkům, řidičům či průvodcům, a to bez nároku na jakoukoli náhradu. Každý cestující je také odpovědný za dodržování všech celních a právních předpisů cílové země zájezdu i všech zemí tranzitních.
Dále upozorňujeme, že cestovní kancelář negarantuje hlídání zavazadel před ubytováním v příjezdový den a po ukončení ubytování v odjezdový den a že trasa autobusu nemusí být vždy zcela shodná s doporučenými trasami z ČR uvedenými v nabídce cestovní kanceláře. V průběhu cesty jsou, cca po každých 3 až 4 hodinách jízdy, prováděny povinné bezpečnostní přestávky. Naší snahou je co nejbližší příjezd k dané ubytovací kapacitě, avšak, logicky, vždy dle dopravních možností pro autobus.
Autobusová doprava ucelených skupin od 20 osob je zajišťována z jakéhokoli místa na území ČR a autobusová doprava ucelených skupin pronajímajících si celý autobus může být vzhledem k odjezdovým časům, trase i programu po vzájemné dohodě upravena dle přání objednavatele. V případě Vašeho zájmu o jiné nástupní místo, než které je níže uvedeno, se na toto informujte v cestovní kanceláři. Bude-li změna trasy možná, rádi vám vyjdeme vstříc. Pokud by doprava z vámi požadovaného místa možná byla a představovala by zvýšení nákladů na přepravu, nabídneme vám tuto službu za adekvátní příplatek. Údaje o druhu, charakteristice a kategorii dopravního prostředku, jakož i údaj o trase cesty jsou uvedeny ve smlouvě o zájezdu.
Nástupní místa a časový harmonogram autobusové dopravy jednotlivých středisek vám sdělí naši prodejní asistenti.

TRANSFERY V DESTINACI

Doba transferu je uváděna pouze přibližně, neboť je závislá na momentální dopravní situaci a dále na množství hotelů na trase a počtu vystupujících zákazníků. Transfery mohou být zabezpečeny standardními autobusy, mikrobusy, v některých případech i vozy taxi apod.

DÉLKA POBYTU

Vzhledem k rozdílné délce pobytu v jednotlivých destinacích (na základě více letů během jednoho týdne je možno v některých cílových oblastech knihovat dovolenou např. na 4, 5, 7, 10, 11, 12, 14 nocí) označujeme veškeré délky pobytů počtem nocí. První a poslední den našich leteckých zájezdů je určen k přepravě, a nikoliv již k vlastní dovolené. Nelze též vycházet z toho, že se odlety uskuteční dopoledne a zpáteční lety večer. Jak odlet, tak i přílet se může uskutečnit v kteroukoliv dobu, jak v ranních, tak v denních nebo nočních hodinách. Let může z hlediska délky trvání částečně nebo i zcela zasahovat do dne následujícího.

UBYTOVÁNÍ

Nabídka Cestovní kanceláře FISCHER, a.s. zahrnuje kvalitní hotely, apartmá a bungalovy všech tříd. Turistické kategorie, stupeň vybavenosti, hlavní charakteristické znaky a třídy ubytování uvedené u příslušných hotelových zařízení jsou stanoveny národními úřady pro turistiku nebo sdruženími, jsou v souladu s právními předpisy příslušného státu a řídí se výlučně podle jejich národních kritérií, zejména tedy místních zvyklostí, a nejsou totožné s ustanoveními, popř. kritérii v České republice. Přídavné symboly hodnocení je nutné odvozovat ze subjektivních reakcí zákazníků a představují jen další orientační pomůcku. Vlastní klasifikace ubytovacích zařízení Cestovní kanceláře FISCHER, a.s., vám pomůže při vašem výběru:
★ velmi jednoduché objekty s jednoduchým vybavením a službami vhodné pro nenáročné hosty
★★ objekty turistické třídy s účelným vybavením
★★★ objekty střední třídy s průměrným vybavením a službami
★★★★ objekty vyšší střední třídy s nadprůměrným vybavením a službami
★★★★★ luxusní hotely s nadstandardním vybavením a službami pro náročné hosty
Klasifikace Cestovní kanceláře FISCHER, a.s., nemusí být totožná s oficiální klasifikací ubytovacího zařízení na místě. Pokud se liší místní hodnocení hotelu od hodnocení Cestovní kanceláře FISCHER, a.s., je uvedena v popisu oficiální třída.

Při objednávání tří a více ubytovacích jednotek na jedné smlouvě o zájezdu a při objednávání pobytu skupin je objednatel zájezdu povinen předat zástupci cestovní kanceláře ubytovací seznam všech cestujících osob, a to nejpozději při sdělení jmen cestujících. Při ubytování ve studiích nebo apartmánech není během pobytu většinou zajišťován úklid. V těchto typech ubytovacího zařízení nelze při nezajištění úklidu v průběhu pobytu požadovat kompenzaci. Vyberte si z naší nabídky takovou ubytovací kapacitu, která vyhovuje vašim představám a finančním možnostem.

Námi poskytované ubytovací služby odpovídají popisu v katalogu. Často zdánlivě vysoká cena není vysoká v celosvětovém měřítku a přepočet těchto cen na koruny je základem našich prodejních cen. V případě překnihování, ke kterému ve všech turistických oblastech příležitostně dochází, budete ubytováni v ubytovacím zařízení stejné kategorie a třídy. Služby náhradního hotelu nemusejí být vždy stejné, mělo by však dojít k zachování rozsahu zaplacených služeb, tj. plné penze či polopenze. Nebude-li rozsah služeb dodržen, bude zákazníkovi vyplacena poměrná finanční náhrada. Klasifikace hotelů do tříd se liší i mezi jednotlivými destinacemi. I v komfortních hotelech jsou pokoje většinou jednoduše zařízeny.

Vybavení, velikost a poloha pokojů (i stejné třídy dané kategorie ubytování) nejsou vždy stejné. Ve většině ubytovacích zařízení není v koupelnách mýdlo. Rozdělování pokojů probíhá zásadně ze strany hotelu a cestovní kancelář na ně nemá vliv. Při ubytování (check in) v hotelu po vás může recepce hotelu požadovat kreditní kartu, jejíž údaje jsou použity jako záloha na eventuální hotelovou útratu, popř. způsobenou škodu. Pokud nevlastníte kreditní kartu, může po vás hotel požadovat zálohu v hotovosti.

V řadě exotických destinací najdete na pokoji pro obsazenost 2+1, 2+2 nebo 3+0 pouze dvě postele velikosti queen size (bez další přistýlky) nebo naopak jednu postel velikosti king size a pouze jednu přistýlku.

DENNÍ A ZÁVĚREČNÝ ÚKLID

U všech kapacit hotelového typu i u všech privátních pokojů je závěrečný úklid již zahrnut v základní ceně zájezdu. U apartmánového ubytování však tomu vždy není. U některých apartmánových kapacit je závěrečný úklid již zahrnut v základní ceně, u jiných je vypsán za povinný či fakultativní příplatek (v Kč při úhradě v ČR, resp. v příslušné zahraniční měně při úhradě v místě pobytu) a u dalších si zákazníci provádí závěrečný úklid sami. Jak je to se závěrečným úklidem u každé konkrétní ubytovací kapacity jednoznačně vyplývá z informací uvedených v nabídce zájezdu. Pokud se jedná o závěrečný úklid ve formě povinného příplatku, je toto vždy specifikováno výslovně a v případě, kdy o závěrečném úklidu hovořeno není, se má za to, že si závěrečný úklid provádí zákazníci sami. I za předpokladu, že závěrečný úklid je zahrnut v ceně zájezdu, případně je hrazen formou fakultativního či povinného příplatku, je zapotřebí provést běžný úklid typu zametení podlahy, vynesení odpadkového koše atd. a především kuchyňskou linku zanechat v absolutním pořádku včetně odmražené lednice, umytého nádobí apod. U některých ubytovacích kapacit si lze úklid kuchyňské linky také extra fakultativně přiobjednat. Dovolujeme si upozornit na skutečnost, že mohou nastat případné změny úhrad v místě pobytu třeba již i pro nadcházející letní sezónu. U všech kapacit hotelového typu i u všech privátních pokojů je v základní ceně zájezdu zahrnut též denní úklid. V některých ubytovacích kapacitách (zejména v Bulharsku) se pojmem denní úklid rozumí úklid pokoje obden, tedy každý druhý den.

KAUCE ZA APARTMÁN

Již nyní si Vás dovolujeme upozornit, že v případě ubytování v apartmánech se v převážné většině případů na místě skládá vratná kauce, především jako jistina za nepoškození jeho zařízení a vybavení, případně ve vztahu k závěrečnému úklidu. Výše kauce je různá, je odvislá od zvyklostí dané země či destinace i od konkrétní ubytovací kapacity. V Itálii se kauce pohybuje zpravidla v rozmezí od 50 do 200 € (v některých případech ji lze skládat i v Kč),v Bulharsku v rozmezí 50 – 150 €, ve Španělsku kolem 100 €. Naopak v Chorvatsku se kauce zpravidla neskládá. Stále přibývá i ubytovacích kapacit, u kterých lze kauci skládat platební kartou či pouze jejím prostřednictvím. Informace o výši kauce jsou u převážné většiny ubytovacích kapacit uvedeny v konkrétní nabídce zájezdu a jsou vždy obsahem odjezdových pokynů, které obdržíte před cestou. V čase přípravy nabídky jednotlivých zájezdů ze strany cestovní kanceláře panoval v některých zemích a/či střediscích nejednotný přístup k pobytovým taxám. Zejména nemálo italských a španělských středisek zvažovalo zavedení povinné pobytové taxy, která je v současné době zavedena jen v minimálním počtu lokalit, ale řada dalších o jejím zavedení velice vážně uvažuje. U některých kapacit v ceně zájezdu tedy pobytová taxa zahrnuta je, u jiných je ale splatná až v místě formou povinného příplatku, když informaci o tom, jak je tomu u každé konkrétní ubytovací kapacity naleznete v konkrétní nabídce zájezdu. Zejména vzhledem k Itálii si dovolujeme upozornit na skutečnost, že informace uvedené v nabídce zájezdu reflektují stav do době její přípravy a že je tudíž nutné počítat s možnou změnou třeba již i pro nadcházející letní sezónu.

Jednolůžkové pokoje

Jsou v mnoha hotelech k dispozici jen v omezeném počtu. I když jsou s příplatkem, jsou většinou velmi malé, často bez balkonu a nemusejí být zcela identické s dvoulůžkovými pokoji. V případě obsazení dvoulůžkového pokoje jednou dospělou osobou může být pokoj vybaven pouze jedním lůžkem.

Promo pokoje

Nabídka je kapacitně omezena. Tyto pokoje mohou být umístěny v méně výhodné poloze.

Přistýlky

V některých hotelech je za třílůžkový pokoj považován dvoulůžkový pokoj s přistýlkou. Přistýlkou může být například pohovka, rozkládací gauč, palanda, lehátko apod. a není vždy pevnou součástí vybavení pokoje. Přistýlky neodpovídají vždy standardu běžných hotelových postelí, mohou být užší a kratší. Přidáním přistýlky do pokoje je nutné počítat s určitým prostorovým omezením a snížením vašeho pohodlí a komfortu. I rodinné pokoje mají vedle dvou normálních hotelových postelí většinou přistýlky.

Dětské postýlky

Jsou většinou k dispozici jen podle možnosti a za úhradu, přičemž vám doporučujeme sdělit příslušná přání již při objednávce. Poskytnutím dětské postýlky může dojít k prostorovému omezení. Další pomůcky, které jsou pro malé děti obvykle potřeba (nočníky, dětská strava, plenky apod.), nejsou v hotelech většinou k dispozici.

Přihlášení/odhlášení

Podle mezinárodních zvyklostí musejí hosté opustit pokoje v den odjezdu do 12.00 hodin (v některých případech již do 10.00 hodin). Nastěhování v den příjezdu je v některých případech možné až po navazujícím úklidu, nejdříve po 14. hodině, běžně však i v 17.00 hodin a později. Ubytovatelé se však snaží dát nově přijíždějícím hostům podle možností pokoje již dříve. Časný příjezd či pozdní odjezd neopravňují k delšímu používání pokoje. V případě nočních letů a zaplacení této noci jako první služby obdržíte pokoj ihned po příjezdu do hotelu. Pokud si chcete svůj pokoj v den odjezdu ponechat déle, prosíme vás, abyste se včas dohodli s recepcí, přičemž případné příplatky se platí přímo ubytovateli. V mnoha zařízeních je možné bezplatně uložit zavazadla až do ubytování v pokoji, popř. až do transferu na letiště, v místnostech na uložení zavazadel, popř. na označených sběrných místech. Ubytovatel za to ovšem nepřebírá žádnou odpovědnost.

Vaše speciální přání

Samozřejmě je rádi přijmeme při objednávce, musíme ale výslovně upozornit na to, že splnění vašich přání záleží výlučně na ubytovateli, a proto za ně nemůžeme převzít žádnou záruku, popř. můžeme je přijmout jen nezávazně. Jižní destinace (především řecké) mají obecně nižší standard poskytovaných služeb a komunikace cestovní kanceláře s hotelovým personálem není vždy ideální.

Hotely vhodné pro tělesně postižené

Jednotlivá hotelová, popř. klubová zařízení se vykazují jako vhodná pro tělesně postižené, popř. vozíčkáře. Nelze však převzít žádnou záruku za vhodnost zařízení v konkrétním případě, protože příslušné národní směrnice nemusí být v souladu s českými předpisy. Informujte se, prosím, při objednávce o tom, zda je požadované zařízení v konkrétním případě dostatečně, popř. odpovídajícím způsobem adaptované. Ubytovací kapacity v jižních zemích mají omezené služby pro tento typ klientů a bezbariérové pokoje jsou na vyžádání většinou pouze v hotelech vyšší kategorie. Přeprava hendikepovaných klientů a invalidních vozíků musí být nahlášena již při rezervaci zájezdu. V některých případech nelze klienty a vozíky přepravit autobusy určenými pro transfer z/do hotelu. Odpovídající doprava je zajišťována na vlastní náklady zákazníkem.

Technická zařízení

Ne každá země má stejně vysoký technický standard, na který jste zvyklí. V případě technické závady, jako např. u výtahu nebo klimatizace, může opatření náhradních dílů nějakou dobu trvat, protože nejsou v rekreačních oblastech vždy k dispozici.

Opravářské/stavební práce

Protože ubytovací zařízení nebo jednotlivé části hotelového zařízení vyžadují pravidelnou údržbu, mohou být nutné odpovídající údržbářské a opravárenské práce. Žádáme o vaše pochopení pro krátkodobá omezení s tímto spojená. Rychle se rozvíjející cestovní ruch s sebou přináší stavební činnost, na kterou nemá Cestovní kancelář FISCHER, a.s., vliv. Stavební činnost se neomezuje pouze na mimosezonní měsíce a staveniště vznikají velmi rychle, prakticky ze dne na den, nebo je stavební činnost po delší přestávce opět obnovena. Takové případy stavební činnosti můžeme jen těžko ovlivnit a nelze mít vždy při koupi vašeho zájezdu ty nejaktuálnější zprávy.

Hmyz

Na základě odlišného klimatu může dojít k výskytu hmyzu, přičemž toto nelze vyloučit ani v hotelovém zařízení, zejména v bungalovech. Navzdory použití vhodných ochranných prostředků proti hmyzu, které by se měly již ve vašem vlastním zájmu používat pouze omezeně, nelze úplně vyloučit výskyt hmyzu jak v hotelovém zařízení, tak i v jednotlivých hotelových pokojích. Pokud byste si všimli výskytu hmyzu, žádáme vás, abyste to obratem oznámili zaměstnancům hotelu, kteří přijmou příslušná opatření. Navíc doporučujeme vzít si s sebou sprej na hmyz nebo elektrické zásuvky proti komárům. Nedoporučuje se ponechávat v pokoji volně ležet potraviny. V mnoha zemích najdete jinou mentalitu a jiný životní rytmus. I výklad pro vás důležitých hodnot, jako je čistota a přesnost, může být jiný, než jste zvyklí.

STRAVOVÁNÍ A NÁPOJE

V turistických destinacích se nabízejí v mnoha hotelech typické místní pokrmy, které se často připravují s neobvyklým kořením a přísadami a nepodávají se vždy horké. Berte prosím na vědomí, že tělo často potřebuje několik dní, aby se přizpůsobilo odlišnému klimatu a neobvyklé stravě, popř. že zejména tyto okolnosti a požívání ledově chladných nápojů mohou vést k žaludečním potížím a onemocněním průjmem (cestovní diarrhea).

Podle nejnovějších poznatků lze taková onemocnění i u osob, které se v jižních zemích zdržují častěji, odvodit z uvedených změn. Nelze tedy vycházet z toho, že jsou např. vyvolána nedostatečnou kvalitou zpracovaných potravin

nebo nedostatečnými hygienickými podmínkami. Proto vám doporučujeme poradit se před začátkem dovolené se svým lékařem nebo lékárníkem a vzít si s sebou příslušné léky. Ve většině pobytových zemí se u vody v potrubí jedná pouze o užitkovou vodu, která není vhodná k požívání jako pitná voda. V některých destinacích je obvyklá odsolovaná voda, která má nepříjemnou charakteristickou pachuť, a to i po převaření, ale je zdravotně nezávadná.
Stravování zahrnuté v ceně zájezdu závisí na počtu nocí strávených v ubytovacím zařízení. Nárok na čerpání první a poslední stravovací služby závisí na čase ubytování při příjezdu do ubytovacího zařízení (check-in) a odhlášení se z ubytovacího zařízení (check-out) v plánovaný den ukončení služeb s tím, že podmínky čerpání stravovacích služeb jsou stanoveny vždy samotným ubytovacím zařízením. Kontinentální snídaně v jižních destinacích jsou zpravidla jednotvárné a nepříliš bohaté. Pamatujte na to při výběru své dovolené. V určitých termínech může v restauracích a barech docházet k čekacím dobám, avšak personál se samozřejmě snaží vyhovět všem přáním a pokud možno se tomuto vyhnout. Z tohoto důvodu se jídlo organizuje v některých hotelech ve dvou nebo více skupinách.
U restaurací a barů které nabízejí část kapacity nebo veškerá místa pod širým nebem, může v závislosti na počasí dojít k omezením. Stravování formou bufetu či servírovaného menu je rovnocenné. V případě skutečně nízkého počtu klientů využívajících daný typ stravovací služby a mimo hlavní sezonu (červenec, srpen) může dojít ze strany hotelu ke změně typu stravy. V některých hotelech se podává kontinentální snídaně, která obsahuje čaj nebo kávu, pečivo, máslo a marmeládu.
Nápoje k jídlu nejsou zahrnuty v ceně zájezdu, není-li výslovně uvedeno jinak. Je-li u stravovacích služeb uvedena forma menu, neznamená to vždy a v každém hotelu výběr hlavního jídla z několika možností. Čerpání první stravovací služby závisí na čase příletu, resp. na době přidělení pokoje. Pokud je stravování formou all inclusive, je z organizačních důvodů ve většině hotelů nutné nosit plastikový náramek. Čerpání programu all inclusive v den odletu je závislé na době opuštění hotelu/odhlášení. V některých hotelech závisí poskytování programu all inclusive také na interních hotelových pravidlech. Ve většině hotelů je možné čerpání programu all inclusive po odhlášení doplatit na recepci. Přesný rozsah zahrnutých plnění si, prosím, zjistěte z příslušného popisu hotelu. Rozsah plnění se přitom řídí také podle třídy hotelu. Navíc lze i v hotelech s balíčkem vše v ceně využívat další plnění, přičemž je nutné tato plnění, která nejsou v ceně, zaplatit na místě zvlášť.
Plnění všeho v ceně lze využívat až do odhlášení. Nevyužitá plnění nelze proplatit.
Pro klienty ubytované v jedné ubytovací jednotce platí stejný typ stravovacích služeb. Pokud byste si přímo na místě objednali výlet, myslete na to, že při časném odjezdu většinou nelze servírovat snídani. Informujte se v hotelu o možnosti balíčku s jídlem. Za stravování, které nečerpáte, se částka nevrací. Vnášení potravin a nápojů nakoupených mimo zařízení do hotelu může být zakázáno domovním řádem a zejména u menších kapacit se můžete setkat i s výslovnými protesty personálu nebo majitele. Ve většině hotelů se klade důraz na společenské oblečení během večeře. U mužů to znamená nosit dlouhé kalhoty. V hotelech vyšší třídy je někdy vyžadován u večeře společenský oděv.
V destinaci Srí Lanka se při každém úplňku slaví tzv. Poya Day. V tento den je dle srílanských zákonů striktně zakázáno servírovat jakýkoliv alkohol. Tento zákaz se týká i hotelů, včetně programů all inclusive.

ŠPERKY A TREZORY

Nedoporučujeme brát si na dovolenou drahé šperky. Cenné předměty (cestovní doklady, peníze, šeky, platební karty) si uložte v hotelovém trezoru, který je k pronajmutí buď v recepci, nebo přímo na pokoji. Pokud byste nicméně byli během svého pobytu okradeni, bezpodmínečně se doporučuje oznámení krádeže na policii. Obraťte se v takovém případě, jakož i ve všech ostatních případech nehod okamžitě na našeho průvodce. Za hotovost i předměty, které nejsou pro pobyt na dovolené nezbytně nutné (např. vysoce cenná technická zařízení, speciální výstroj a sportovní nářadí, cenné předměty vyšší hodnoty, šperky, notebooky atd.), zásadně odmítá jak naše cestovní kancelář, tak i ubytovatel přebírat jakoukoliv odpovědnost. V případě nutnosti doporučujeme sjednat speciální individuální připojištění.

KLIMATIZACE/TOPENÍ

Tato zařízení najdete pouze v těch hotelech, kde je to přímo uvedeno v popisu. V mnoha případech je klimatizace ovládána centrálně, a tak její zapínání/vypínání z hlediska doby a délky zcela závisí na rozhodnutí hotelu. Často je klimatizace v provozu pouze několik hodin denně. Při výpadcích proudu, popř. kolísání proudu, se řádný provoz zařízení zpravidla udržuje pomocí nouzových agregátů, které však nejsou technicky způsobilé dodat dostatek elektřiny, aby mohly zaručit funkci klimatizací. V mnoha zařízeních byly klimatizace v posledních letech modifikovány tak, že fungují jen při zavřených dveřích a oknech a při použití pokojového klíče, takže provoz klimatizací automaticky končí při opuštění pokojů, popř. otevření oken nebo dveří. Hluk při provozu klimatizací nelze bohužel vyloučit.

VODA A ELEKTRICKÉ NAPĚTÍ

Obyvatelé jižních zemí nepoužívají vodu z vodovodu k pití a vaření. V některých hotelech teče jen odsolená mořská voda. Pitnou vodu vám doporučujeme zakoupit v místních obchodech nebo v hotelu. V hotelech se solárním ohřevem teče občas vlažná voda, při špatném počasí, popř. současném užívání více sprch v hotelu, může podle okolností docházet ke krátkodobým omezením. V některých zemích může docházet i k opakovaným (krátkodobým) výpadkům elektrické energie. S tím pak samozřejmě souvisí i výpadek klimatizace. Ne v každé zemi je elektrické napětí shodné s napětím v ČR a ne ve všech destinacích lze používat elektrické zástrčky užívané v ČR. V některých zemích je tak nutné dokoupit adaptér pro zapojení elektrických zařízení. Bližší informace doporučujeme si zjistit před odletem.

SERVIS A SLUŽBY

Pokud jde o služby místních zaměstnanců, odpovídá úroveň a rychlost poskytovaných služeb mentalitě obyvatelstva, a proto je nutné počítat mnohdy s menší zkušeností a určitou ležeností při plnění povinností, ale na druhou stranu často s velmi přátelským a milým přístupem. Jak za výměnu peněz, tak i za telefonování v hotelu účtuje ubytovatel vyšší poplatky/přirážky. Obchody umístěné v hotelových zařízeních si pronajímají soukromí podnikatelé. Tvorbu cen tedy nemůžeme z naší strany nijak ovlivnit. Při poskytování internetu, WiFi může docházet z důvodu počasí a přírodních vlivů ke krátkodobým výpadkům.

SLUNEČNÍKY/LEHÁTKA

Zjistěte si, prosím, z příslušného popisu hotelu, v jaké míře jsou k dispozici lehátka a slunečníky, popř. jestli je třeba jejich zapůjčení hradit. Myslete na to, že lehátka a slunečníky z důvodu místa neodpovídají vždy kapacitě lůžek, a proto nejsou k dispozici všude, popř. jsou k dispozici jen omezeně a zejména v hlavní sezoně nedostačují vždy. Rezervace několika lehátek současně na různých místech v jednom zařízení je zakázána stejně jako rezervace v časných ranních hodinách.

PLÁŽE

Údaje o vzdálenosti od hotelu jsou v popisu hlavního katalogu jen orientační a představují vzdálenost vzdušnou čarou. Cesta pěšky nebo jízda mohou být delší. Většina pláží je veřejná a přístupná i místnímu, dle našich měřítek často hlučnému obyvatelstvu. Pláže před hotelovými zařízeními jsou skoro všude ve veřejném vlastnictví, takže čištění spadá do oblasti úkolů místních obcí. Zpravidla však obhospodařují oblasti pláže před hotelovými zařízeními příslušní ubytovatelé (lehátka, slunečníky, bary). Samozřejmě se i ubytovatel snaží tuto oblast pláže udržovat v čistotě. Klimatické podmínky, vítr a mořské proudy mohou způsobit nánosy, náplavy např. vodní trávy nebo výskyt medúz a podobně. Dále to může vést k omezením nebo změnám pláže, což je však nevyhnutelné a nelze to z naší strany ovlivnit. Dodržujte, prosím, pokyny ohledně možností koupání v hotelu, popř. na pláži, a zohledňujte mořské proudy a počasí i příliv a odliv. Lehátka a slunečníky jsou k pronajmutí za poplatek, pokud není uvedeno jinak.

BAZÉNY

Z hygienických důvodů je nutné přidávat do vody v bazénu chemikálie. Hostům s citlivou pokožkou doporučujeme, aby toto konzultovali se svým lékařem. Voda v bazénech se musí pravidelně měnit, přičemž během výměny vody nelze bazény užívat. Užívání bazénu je dovoleno jen během provozních dob vykázaných přímo na místě a při dodržování pokynů k použití a probíhá na vlastní nebezpečí, přičemž rodiče odpovídají za své děti. Pokud je součástí hotelového zařízení aquapark (nebo samostatné skluzavky do bazénu), je třeba respektovat provozní řád a pravidla užívání (zejména věková a výšková omezení). Provoz hotelových bazénů a aquaparků je závislý na počasí, v případě nepříznivého počasí může být provoz omezen. Pokud je součástí hotelového zařízení i vyhřívaný bazén, je třeba vzít v úvahu, že ne vždy je bazén skutečně vyhříván. Tato skutečnost závisí především na rozhodnutí vedení hotelu. Počet lehátek a slunečníků u bazénu neodpovídá vždy kapacitě hotelu.

SPORT/ZÁBAVA/AKTIVITY

Nabízené aktivity lze využívat podle příslušných možností, popř. podle povětrnostních podmínek. Zejména prosíme, abyste zohlednili, že při velké poptávce je snaha dát nabízené možnosti sportu a zábavy k dispozici všem hostům ve stejné míře. V jednotlivých případech proto může docházet k čekacím dobám nebo omezením, za což žádáme o vaše pochopení. Určitá plnění lze využívat jen po předchozí rezervaci, bližší informace získáte od našich průvodců, popř. zaměstnanců příslušného hotelu. Mějte prosím pochopení pro to, že stávající sportovní materiál, jakož i např. tenisové kurty neodpovídají vždy navyklému standardu a na základě stálého užívání mohou vypadat opotřebovaně. Používání sportovního nářadí i účast na sportovních, zábavních a jiných aktivitách probíhá na vlastní nebezpečí, přičemž rodiče odpovídají za své děti, vedení hotelu zejména neodpovídá za zranění vznikající při sportovní činnosti. Pouštějte se jen do takových činností, na jaké jste zvyklí i v ČR, a dbejte, prosím, bezpodmínečně na to, že na základě klimatických podmínek může rychleji docházet k únavovým jevům a větší ztrátě tekutin. Sportovní zařízení, sportovní nářadí a vozidla byste měli před použitím zkontrolovat. Při poškození vypůjčené výstroje je nutné provést úhradu na místě. Zábavu pro děti, popř. dětský klub nelze srovnávat s mateřskou školou a zejména nelze dětem nutit účast na těchto aktivitách proti jejich vůli. Animační programy jsou dostupné pouze v některých hotelech. Prosíme vás o pochopení i v tom, že v mezinárodních klubech a hotelových zařízeních se i zábavný program a zábava nabízejí vícejazyčně. Určité zábavné programy se provádějí jen při odpovídající poptávce, popř. dosažení minimálního počtu účastníků.

NOČNÍ KLID

K dovolené patří i večerní zábava a bary, restaurace, diskotéky a noční kluby, které mohou působit hluk. Jejich provoz probíhá na základě úředních povolení, a nelze mu tedy zabránit. Také zvuková prostupnost mezi jednotlivými místnostmi v ubytovacích zařízeních může být různá dle stavebního stylu objektu. Absolutní klid v turistických centrech nenajdete. Prosíme, abyste zohlednili, že v hotelech a klubových zařízeních může na základě smluvně přislíbeného zábavného programu docházet i po 22. hod. k obtěžování hlukem. Život na jihu se probouzí teprve večer a podle toho může trvat až do časných ranních hodin. Během doby před sezonou a po ní může dojít k určitým omezením hotelových služeb (zábava, sportovní nabídka, klimatizace atd.), proto je nelze vždy zaručit v plném rozsahu. Tato okolnost se však zohledňuje již při utváření ceny.

HYGIENA

Kulturní a hygienické zvyklosti jsou v jižních zemích odlišné od našich, tamní hygienické předpisy jsou mnohem tolerantnější. Totéž se týká i předpisů a vztahu k životnímu prostředí. Upozorňujeme, že zejména v řeckých destinacích

je v hotelech běžný výskyt koček, a to i v restauračních zařízeních. Kočky jsou považovány za oblíbené domácí mazlíčky a jsou v hotelech respektovány, přestože to některým klientům může připadat nepatřičné.

HLUK

Z hygienických důvodů je obvyklé provádět odstraňování odpadu časně zrána, aby se zabránilo obtěžování zápachem kvůli vysokým teplotám přes den. Myslete, prosím, na to, že to nelze vždy provádět bezhlučně, avšak je to ve vašem zájmu. V moderních rekreačních destinacích přijíždí převážná většina turistů letadlem, takže na letištích dochází k pravidelným letům. Určité omezení letovým hlukem nelze vyloučit. Přibližnou vzdálenost hotelového zařízení od příslušného letiště si, prosím, zjistěte z popisu. Mějte také pochopení pro to, že postupy a zařízení nutné k provozu hotelového zařízení někdy mohou vést ke vzniku hluku (dodavatelé, agregáty atd.).

OČKOVÁNÍ

V současné době do většiny zemí není povinné očkování (s výjimkou očkování proti žluté zimnici při příjezdu ze zemí s výskytem této choroby), nicméně doporučujeme před cestou konzultovat případná rizika s odborným lékařem. Aktuální informace naleznete také na serveru www.ockovani.com.

PRŮVODCOVSKÝ SERVIS

V cíli vaší dovolené vás očekávají česky nebo slovensky mluvící průvodci Cestovní kanceláře FISCHER, a.s., kteří organizují transfer z/na letiště, informační koktejl a pravidelné informační hodiny, jež se konají v každém hotelu 2x týdně. Pokud se vyskytne během vašeho pobytu jakýkoliv problém, oznamte tuto skutečnost našemu průvodci.

V zájmu nás všech je, aby byl problém na místě vyřešen a abyste odjížděli z dovolené spokojeni. V destinacích, kde nemá cestovní kancelář FISCHER zajištěný stálý průvodcovský servis, je klientům k dispozici na mobilním telefonu průvodce z nejbližší destinace. Průvodce nemůže ve svém voze převážet klienty. Průvodce může klienty doprovázet k lékaři jen dle časových možností, je však vždy k dispozici na mobilním telefonu.

POZNÁVACÍ ZÁJEZDY

Především u tohoto typu zájezdů upozorňujeme na určitá omezení návštěv historických, náboženských a jiných památihodností ve dnech státních a náboženských svátků nebo oslav v místě pobytu.

VÝLETY

Cestovní kancelář FISCHER, a.s., není pořadatelem fakultativních výletů. Nabídku výletů v místě vašeho pobytu vám od místní agentury poskytne zástupce Cestovní kanceláře FISCHER, a.s., v destinaci. Výlety se v destinaci platí v místní měně a jsou prováženy česky/slovensky, příp. anglicky nebo německy mluvícím průvodcem.

Výlety zakoupené před odletem se uskuteční pouze při dosažení min. počtu účastníků. Zákazník si v případě neuskutečnění výletu může u průvodce vybrat výlet jiný s doplacením rozdílu ceny. Vrácení peněz za neuskutečněný výlet nebo za účast na výletě s nižší cenou nárokuje zákazník po příletu v kanceláři, kde zájezd zakoupil.

PRONÁJEM AUT

Převzetí vozu probíhá ve většině případů v kanceláři autopůjčovny. V případě, že máte objednané přistavení u hotelu, jste většinou z hotelové recepce odvezeni do kanceláře autopůjčovny. Vrácení vozu probíhá shodně. Při převzetí/vrácení auta na letišti mimo otevírací dobu kanceláře (většinou 23.00–7.00 hod.) je účtován příplatek.

Při převzetí auta je třeba uhradit depozit embosovanou platební kartou. V mnoha případech autopůjčovny vyžadují přímo kreditní kartu na jméno hlavního řidiče. Dále může být v autopůjčovnách požadována úhrada plné nádrže paliva. Minimální věk řidiče je 21 let, řidičské oprávnění musí být vydané před více než jedním rokem. Řidič mladší 24 let musí většinou hradit příplatek. V ceně pronájmu je většinou zahrnuté základní pojištění CDW. Doporučujeme sjednat rozšířené pojištění SCDW. Podrobnosti Vám sdělí náš prodejce.

SEZONY

Období před hlavní sezonou a po ní přináší vedle výhodných cen na druhé straně i skutečnost, že některá zařízení (bary, diskotéky apod.) nejsou v provozu. V těchto obdobích se stává, že i hotel nenabízí služby (klimatizace, zábava, sportovní nabídka atd.) v plném rozsahu v důsledku menšího počtu klientů.

INFORMACE V KATALOGU

Protože se katalogy připravují přibližně jeden rok před začátkem vaší dovolené, může dojít v mezidobí ke změnám místních poměrů např. v důsledku přestaveb, popř. přístaveb, adaptací nebo podobně, a proto se katalogové fotografie mohou ve výjimečných případech odchylovat od skutečné situace. Veškeré údaje o službách, cenách a cestovních podmínkách obsažené v katalogu odpovídají informacím známým v době tisku a Cestovní kancelář FISCHER, a.s., si vyhrazuje právo na jejich změnu. Zakreslení hotelů v pobytových oblastech v katalogu má pouze informativní charakter.

PRODEJNÍ MÍSTA CK FISCHER A NEV-DAMA

ČESKÁ REPUBLIKA

BEROUN
Havlíčkova 5, 266 01 Beroun;
tel.: 311 611 611; beroun@fischer.cz

BRNO
náměstí Svobody 13, 602 00 Brno;
tel.: 542 218 815, 542 219 045, 542 221 877,
777 864 601; brno@fischer.cz
Obchodní centrum Olympia, U Dálnice 777,
664 42 Brno–Modřice;
tel.: 547 215 067, 725 712 839; brno.olympia@fischer.cz
Hypermarket Globus Brno, Hradecká 40,
621 00 Brno-Ivanovice;
tel.: 530 506 879, 778 744 672; brno.globus@fischer.cz

BŘECLAV
Jana Palacha 121/8, 690 02 Břeclav;
tel.: 519 321 004; breclav@fischer.cz

ČESKÁ LÍPA
Hrnčířská 859/84, 470 01 Česká Lípa;
tel.: 487 823 903, 777 668 567; ceska.lipa@fischer.cz

ČESKÉ BUDĚJOVICE
ul. Karla IV. 5, 370 01 České Budějovice;
tel.: 387 433 777, 731 427 074;
ceske.budejovice@fischer.cz
Globus, České Vrbné 2327,
370 11 České Budějovice
tel.: 778 722 972, 387 202 277–278;
ceske.budejovice.globus@fischer.cz

FRÝDEK MÍSTEK
Nám. svobody 14, 738 01, Frýdek Místek;
tel.: 596 632 034, 724 786 878;
frydek.mistek@fischer.cz

HAVÍŘOV
Dlouhá třída 903/24a, 736 01 Havířov-město;
tel.: 596 811 381; havirov@fischer.cz

HODONÍN
Dolní valy 2518/3, 695 01 Hodonín;
tel.: 518 324 991; hodonin@fischer.cz

HRADEC KRÁLOVÉ
Obchodní centrum Atrium, Dukelská třída 1713/7, 500 02 Hradec Králové;
tel.: 495 513 858, 775 876 075;
hradec.kralove@fischer.cz
Obchodní centrum Futurum, Brněnská 1825/23a, 500 09 Hradec Králové;
tel.: 495 266 291, 775 876 107;
hradec.kralove.futurum@fischer.cz

JABLONEC NAD NISOU
Podhorská 4963/9, 466 01 Jablonec nad Nisou
tel.: 488 055 550; jablonec@fischer.cz

JIHLAVA
Benešova 2, 586 01 Jihlava;
tel.: 774 629 009, 778 781 596;
jihlava@fischer.cz

KARLOVY VARY
Obchodní centrum Fontána, Chebská 81A/370, 360 06 Karlovy Vary;
tel.: 353 236 130–1, 739 671 305;
karlovy.vary@fischer.cz

KLADNO
T.G.M. 295, 272 01 Kladno;
tel.: 312 245 560, 731 427 088; kladno@fischer.cz

KOLÍN
Pražská 155, 280 02 Kolín;
tel.: 321 719 718, 775 876 099; kolin@fischer.cz

LIBEREC
Jánská 864/4, 460 01 Liberec;
tel.: 482 710 627; liberec@fischer.cz
OC Plaza, Palachova 1404/2, 460 90 Liberec 1
tel: 488 578 880; liberec.plaza@fischer.cz

LITOMĚŘICE
Na valech 2232/13, 412 01 Litoměřice;
tel.: 416 533 014, 722 931 371, 608 838 823;
litomerice@fischer.cz

MĚLNÍK
J. Seiferta 147, 276 01 Mělník;
tel.: 315 695 588, 774 760 354; melnik@fischer.cz

MLADÁ BOLESLAV
Krátká 904 (u KAUFLANDU), 293 01 Mladá Boleslav;
tel.: 326 726 604;
mlada.boleslav.kaufland@fischer.cz
T. G. Masaryka 1084, 293 01 Mladá Boleslav;
tel.: 326 735 000, 737 258 112;
mlada.boleslav@fischer.cz

MOST
Radniční 1, 434 01 Most;
tel.: 476 107 072, 608 380 608; most@fischer.cz

NÁCHOD
Poděbradova 211, 547 01 Náchod;
tel.: 491 426 922; nachod@fischer.cz

NOVÝ JIČÍN
5. května 95/16, 741 01 Nový Jičín;
tel.: 724 799 788, 556 300 111; novy.jicin@fischer.cz

OLOMOUC
Galerie Šantovka, Polská 1201/1, 779 00 Olomouc;
tel.: 585 222 808/814; olomouc@fischer.cz
Olomouc City Center, Pražská 255/41,
772 00 Olomouc;
tel.: 585 754 345, 731 427 081; olomouc.city@fischer.cz

OPAVA
náměstí Republiky 450/17, 746 01 Opava;
tel.: 553 654 792, 775 876 198; opava@fischer.cz

OSTRAVA
Antonína Macka 122, 701 00 Ostrava;
tel.: 596 100 100; prodej.ostrava@fischer.cz;
prodej linkových letenek: linkove.letenky@fischer.cz
OC Futurum, Novinářská 6a, 702 00 Ostrava;
tel.: 595 627 218, 731 427 076;
ostrava.futurum@fischer.cz
Forum Nová Karolina, Jantarová 3344/4,
702 00 Ostrava;
tel.: 597 499 970;
ostrava.karolina@fischer.cz

OSTRAVA-TŘEBOVICE
OC Galerie Tesco, Sjízdná 5554/2,
722 00 Ostrava-Třebovice;
tel.: 596 941 334, 731 427 073;
ostrava.tesco@fischer.cz

OSTRAVA-ZÁBŘEH
Avion Shopping Park, Rudná 3114/114,
700 30 Ostrava-Zábřeh;
tel.: 596 729 713, 775 876 266;
ostrava.avion@fischer.cz

PARDUBICE
Třída Míru 62, 530 02 Pardubice;
tel.: 466 611 006, 731 427 084; pardubice@fischer.cz

PELHŘIMOV
Růžová 38, 393 01 Pelhřimov
tel.: 775 876 143, 778 781 599; pelhrimov@fischer.cz

PÍSEK
Heydukova 97, 397 01 Písek;
tel.: 737 587 857, 382 224 120; pisek@fischer.cz

PLZEŇ
Americká 46, 301 15 Plzeň;
tel.: 377 236 538, 777 752 613; plzen@fischer.cz
OC Olympia, Písecká 972/1, 326 00, Plzeň-Černice
tel. : 378 770 058–59; plzen.olympia@fischer.cz

PRAHA 1
Národní třída 10, 110 00 Praha 1;
tel.: 255 719 600; narodni@fischer.cz
Revoluční 5, 110 00 Praha 1;
tel.: 255 710 078; revolucni@fischer.cz

PRAHA 2
Nákupní galerie Atrium, Karlovo nám. 10,120 00 Praha 2;
tel.: 222 519 338; karlovo.nam@fischer.cz

PRAHA 3
Atrium Flora
Vinohradská 2828/151, 130 00 Praha 3
tel.: 234 234 240; flora@fischer.cz

PRAHA 4
GEMINI, Na Pankráci 1683/127, 140 62 Praha 4;
tel.: 234 071 500; prodej.pankrac@fischer.cz;
prodej linkových letenek: linkove.letenky@fischer.cz
Centrum Chodov, Roztylská 2321/19,
148 00 Praha 4;
tel.: 255 719 630; chodov@fischer.cz

PRAHA 5
Řevnická 121/1, 155 21 Praha 5 – Metropole Zličín
tel.: 296 301 300; zlicin@fischer.cz
Sluneční náměstí 2583/11 (1. patro),
158 00 Praha 5 – Stodůlky;
tel.: 251 512 648, 739 239 171; butovice@fischer.cz

PRAHA 9
Centrum Černý Most, Chlumecká 765/6,
190 00 Praha 9;
tel.: 296 202 220; cerny.most@fischer.cz
Hypermarket Globus Čakovice, Kostelecká 823, 196 00 Praha 9,
tel.: 255 711 637; cakovice.globus@fischer.cz
Obchodní centrum Letňany, Veselská 663,
199 00 Praha 9 – Letňany
tel.: 234 234 250; letnany@fischer.cz
BILLA – Prosek, Vysočanská 382/20,
190 00 Praha 9;
tel.: 283 880 986; prosek@fischer.cz

PRAHA 10
Europark, Nákupní 389/3 (přízemí),
102 00 Praha 10 – Štěrboholy;
tel.: 272 651 892; europark@fischer.cz

PŘÍBRAM
Hypermarket ALBERT, Brodská 496/5,
261 01 Příbram 8;
tel.: 318 639 037–8, 775 876 065; pribram@fischer.cz

ROŽNOV POD RADHOŠTĚM
Nám. Míru 1005/100,
756 61 Rožnov pod Radhoštěm;
tel.: 778 781 563, 583 210 167; roznov@fischer.cz

ŠUMPERK
Obchodní centrum SAN, Hlavní tř. 20/3061,
787 01 Šumperk;
tel.: 583 210 167, 602 533 371; sumperk@fischer.cz

TÁBOR
Tř. 9. května 1576, 390 02 Tábor;
tel.: 778 490 612, 778 781 595;
tabor@fischer.cz

TEPLICE
Ul. 28. října 780/10, 415 01 Teplice;
tel.: 417 535 777; teplice@fischer.cz

TRUTNOV
Havlíčkova 9, 541 01 Trutnov;
tel.: 777 602 004, 499 818 308; trutnov@fischer.cz

UHERSKÉ HRADIŠTĚ
Zelný trh 1514, 686 01 Uherské Hradiště;
tel.: 775 876 087, 576 000 094–5;
uherske.hradiste@fischer.cz

ÚSTÍ NAD LABEM
Mírové náměstí 3097/37, 400 01 Ústí nad Labem;
tel.: 475 201 080, 775 876 105; usti@fischer.cz

VSETÍN
Smetanova obchodní galerie Vsetín, Žerotínova 1269, 755 01 Vsetín;
tel.: 576 000 060; vsetin@fischer.cz

ZLÍN
Tř. T. Bati 481, 760 01 Zlín;
tel.: 577 214 122–3, 608 241 977; zlin@fischer.cz
Zlín Svit, J. A. Bati (areál Svit, budova č. 32),
760 01 Zlín
tel.: 573 770 316, 576 770 319,
778 781 594; zlin.svit@fischer.cz

ZNOJMO
Velká Michalská 1, 669 01 Znojmo;
tel.: 515 248 810; znojmo@fischer.cz

SLOVENSKO

BANSKÁ BYSTRICA
Horná 13, 974 01 Banská Bystrica 1;
tel.: +421 48 470 12 20; bystrica@fischer.sk

BRATISLAVA
Lazaretská 13, 811 08 Bratislava;
tel.: +421 2 52 731 264; bratislava@fischer.sk

KOŠICE
Alžbetina 22, 040 01 Košice;
tel.: +421 55 622 66 08; kosice@fischer.sk

NITRA
Palárikova 8, 949 01 Nitra;
tel.: +421 37 652 34 14; nitra@fischer.sk

TRNAVA
Hlavná 22, 917 01 Trnava;
tel.: +421 33 593 66 96; trnava@fischer.sk

ŽILINA
Makovického 7/A, 010 01 Žilina;
tel.: +421 41 568 02 05; zilina@fischer.sk

AUTORIZOVANÍ PRODEJCI

ČESKÁ REPUBLIKA **HLAVNÍ MĚSTO PRAHA** • **PRAHA** FISCHER PARTNER **www.dovolenkovani.cz, Ovocný Trh 12, 110 00 Praha 1, info@dovolenkovani.cz, 732 402 202;** FISCHER PARTNER **www.dovolenasnadno.cz, Drahobejlova 2391/13, 190 00 Praha, info@dovolenasnadno.cz, 223 557 307;** **STŘEDOČESKÝ KRAJ** • **BENEŠOV** Václava Říhová – ADVENTURE PLUS, Masarykovo náměstí 102, info@adventureplus.cz, 317 726 677; **KLADNO** • LCK Plus s.r.o., P. Bezruče 3388, lck2@lck.cz, 773 788 699; **KOLÍN** • Jana Syřínková- ROJATOUR, Rubešova 61/62, info@rojatour.cz, 606 892 095; **KUTNÁ HORA** • Jaroslava Marešová - Kutnohorská CA, Palackého náměstí 330, kca@atlas.cz, 327 512 331; **MLADÁ BOLESLAV** • František Chmela, Železná 107, Chmela.basket@seznam.cz, 326 722 666; **NYMBURK** • Terezia Farkašová – CA Tereza, Nerudova ul. 697, ad.farkasova@tiscali.cz, 325 541 011; **PRAHA-VÝCHOD** • Olga Barešová Pavlisová - CK PAO, Komenského nám. 1267, info@ck-pao.cz, 326 902 848; **PRAHA-ZÁPAD** • Petr Kadeřábek - KD Tour, náměstí Krále Jiřího z Poděbrad 626, petr.kaderabek@kdtour.cz, 604 145 291; **PŘÍBRAM** • Lucie Travel, spol. s r.o., Václavské náměstí 144, info@lucietravel.cz, 318 630 856; **RAKOVNÍK** • Jana Koutová – CA RASTA, Trojanova 37, rastaca@seznam.cz, 605 423 182; **JIHOČESKÝ KRAJ** • **ČESKÉ BUDĚJOVICE** • RoSlo s.r.o., nám. Přemysla Otakara II. 84/24, roslo@roslo.cz, 386 355 932; **JINDŘICHŮV HRADEC** • Dana Hronová, Růžová 40/II, cadana@pel.cz, 602 720 262; **PÍSEK** • Alena Havlová CK SARGAS, Harantova 466/45, info@sargas.cz, 602 472 855; **PRACHATICE** • OCEAN CZ, s.r.o., Zvolenská 30, prachatice@ca-ocean.cz, 388 318 746; **STRAKONICE** • Ciao..., cestovní kancelář, s.r.o., U Sv.Markéty 58, strakonice@ciao.cz, 383 323 450; **TÁBOR** • COMETT PLUS, spol. s r.o., tř. 9.května 1989, ck@comettplus.cz, 381 259657; **PLZEŇSKÝ KRAJ** • **DOMAŽLICE** • BENE cestovní agentura, Msgre. B. Staška 66, ca.bene.domazlice@iol.cz, 379 722 266; **KLATOVY** • Miloslav Jarošík Bc. – CA JAROŠÍK, Náměstí Míru 64, dovolena@cajarosik.cz, 376 310 279; **PLZEŇ-JIH** • Ing. Jaroslav Janeček – CA JANEČEK, Příchovice 237, ca.janecek@seznam.cz, 377 982 822; **PLZEŇ-MĚSTO** • Eva K. Houdková - IDEÁLNÍ ZÁJEZDY.CZ, Pražská 6, info@idealnizajezdy.cz, 377 224 953; **PLZEŇ-SEVER** • Dagmar Sojková - RODATOUR, Benešova 745, info@rodatour.cz, 377 932 266; **ROKYCANY** • Zdeněk Živný - ŠKODA AVIA TOUR, Palackého 15, info@skodaaviatour.cz, 371 728 777; **TACHOV** • Zdeněk Černý - Západočeská CA, K. H. Borovského 520, info@zca.cz, 374 725 707; **KARLOVARSKÝ KRAJ** • **CHEB** • Alexandra Levorová, Svobody 144/27, cavrbova@centrum.cz, 354 426 107; **KARLOVY VARY** • Martina Krákorová - CA GUNEŠ, nám. Dr. Milady Horákové 2040, vary@gunes.cz, 353 224 788; **SOKOLOV** • Pavel Klepiš - M SPORT, Nám.Budovatelů 1407, camsport@seznam.cz, 733 537 287; **ÚSTECKÝ KRAJ** • **DĚČÍN** • JUDr. Josef Janů - CA JATOUR, Masarykovo náměstí 190/17, info@jatour.cz, 412 516 313; **CHOMUTOV** • Ing.Knopová Martina - K TRAVEL, Palackého 4467, k.travel@seznam.cz, 777 652 542; **LITOMĚŘICE** • Jiřina Topšová - CA TULIS, Novobranská 17, tulis.topsova@seznam.cz, 416 733 355; **LOUNY** • Jan Gabriel - CA Tam i zpět, Vrchlického 781, gabrieljan@seznam.cz, 415 652 086; **MOST** • Aspen tour, Radniční 1/2, aspentour@seznam.cz, 476 000 027; **TEPLICE** • ASSIST - your way s.r.o., U Nemocnice 3064, info@i-assist.cz, 417 532 669; **ÚSTÍ NAD LABEM** • Mgr. Helga Hradecká - CK Special, Vaníčková 922/7, lacinova@ckspecial.cz; 475 210 600; **LIBERECKÝ KRAJ** • **ČESKÁ LÍPA** • Jitka Gottlieberová, náměstí T. G. Masaryka 172/24, gottlieberova@tiscali.cz, 487 823 155; **JABLONEC NAD NISO** • Indivindi s.r.o., Jiráskova 9, info@indivindi.cz, 483 306 627; **LIBEREC** • CAT TOUR CZ s.r.o., Moskevská 55/26, info@cattour.cz, 485 113 132; **SEMILY** • Stanislav Kousal - CK ERIKA TOUR, Špidlenova 442, erika@erikatour.cz, 481 623 637; **KRÁLOVÉHRADECKÝ KRAJ** • **HRADEC KRÁLOVÉ** • Štěpánka Vítková, Opletalova 328/3, info@castepanka.cz, 604 276 574; **JIČÍN** • ZÁJEZDY Jičín, s.r.o., Židovská 68, info@zajezdyjicin.cz, 724 787 978; **NÁCHOD** • Simona Gajdošová - CA TRAMTÁRIE, Wiesnerova 919, info@dotramtarie.cz, 604 990 101; **RYCHNOV NAD KNĚŽNOU** • Tomáš Zahálka - CA Eurocentrum, Svatohavelská 66, eurocentrum@eurocentrum.cz, 494 532 949; **TRUTNOV** • PaedDr. Lada Eidner - CK LADA, Bulharská 54, cklada@lada-trutnov.cz, 499 819 018; **PARDUBICKÝ KRAJ** • **CHRUDIM** • Agentura Štěpánka s.r.o., Břetislavova 61, info@castepanka.com, 469 622 768; **PARDUBICE** • David Čada - Agentura HaK, Smilova 308, dovolena@volny.cz, 466 610 234; **SVITAVY** • Alena Francová, Nám.Míru 89, palma@ck-palma.cz, 461 541 000; **ÚSTÍ NAD ORLICÍ** • Lydie Sloupenská, Československé armády 1181, rezervace@cavia.cz, 733 781 781; **KRAJ VYSOČINA** • **HAVLÍČKŮV BROD** • Jana Fischerová - ADA TOUR, Havlíčkovo náměstí 56, adatour@adatour.cz, 569 428 464; **JIHLAVA** • 3SYSTEMS s.r.o. - AC TOUR, Palackého 1659/51, actour@ji.cz, 567 300 069; **PELHŘIMOV** • Dana Veselá - CK IKÁRIA, Tylova 242, ikaria@ck-ikaria.cz, 565 326 167; **TŘEBÍČ** • ADRIATIC TOUR s.r.o., Smila Osovského 42/6, adriatictour@seznam.cz, 568 840 340; **ŽĎÁR NAD SÁZAVOU** • LOSENKA s.r.o. – TRANZITtour, Havlíčkovo nám. 152/4, info@tranzittour.cz, 566 620 102; **JIHOMORAVSKÝ KRAJ** • **BLANSKO** • S - TOUR Blansko, s.r.o., Rožmitálova 2291/14, s-tour@iol.cz, 516 417 035; **BRNO-MĚSTO** • FISCHER PARTNER **www.morecest.cz, Spálená 480/1, 602 00 Brno, info@worldtravel2006.cz, 703 333 688;** LAST MINUTE CENTRUM s.r.o., Náměstí Svobody 92/21, ca@lastminutecentrum.eu, 542 210 040; **BRNO-VENKOV** • IVACAR 2000, a.s., Krumlovská 1430/30, ivacar2000@seznam.cz, 546 451 933; **BŘECLAV** • Renata Strušková - CA JUNIOR, 17. listopadu 1a, ca.junior@email.cz, 777 339 117; **HODONÍN** • Jana Ryšavá - CA REDO, Dolní Valy 521/1, info@redo-ca.cz, 733 106 802; **VYŠKOV** • Josef Geryk - „SWISS SERVICE", Masarykovo náměstí 390/42, info@swiss-service.com, 517 333 300; **ZNOJMO** • Jitka Nahodilová - CA JINÁ, Hakenova 690/25, ca.jina@centrum.cz, 515 227 147; **OLOMOUCKÝ KRAJ** • **JESENÍK** • MONDI-tour, s.r.o., Palackého 1333/1a, info@monditour.cz, 584 409 423; **OLOMOUC** • CK REKOS s.r.o., Slovenská 539/12, rekos@rekos.cz, 585 228 774; **PROSTĚJOV** • Ivana Valová, Svatoplukova 2595/19, aquatour@email.cz, 602 515 228; **PŘEROV** • CK SOUČEK s.r.o., Palackého 100/20, objednavky@cestovka.net, 581 110 110; **ŠUMPERK** • Helena Dokoupilová, DiS. - CA MOJE VOLNO, Palackého 2, info@mojevolno.cz, 777 675 658; **MORAVSKOSLEZSKÝ KRAJ** • **BRUNTÁL** • ATIS a.s., Fügnerova 108/7, dispecink@atis.cz, 554 787 111; **FRÝDEK-MÍSTEK** • Renata Sikorová - CA Sluníčko, Nádražní 1100, ca.slunicko@seznam.cz, 558 629 104; **KARVINÁ** • Danka Mertová - CA TOP TOUR, Karola Šlíwky 128/14, info@toptour-karvina.cz, 596 315 010; **NOVÝ JIČÍN** • CESTOVNÍ AGENTURA LANDSON s.r.o., K Nemocnici 210/3, info@nabidkazajezdu.cz, 556 70 10 30; **OPAVA** • Václav Holan - SLEZSKÁ CA, Husova 460/1, slezska.ca@volny.cz, 553 623 155 ; **OSTRAVA-MĚSTO** • AGENTURA Hana s.r.o., Čs.legií 7, info@agenturahana.cz, 596 120 694; **ZLÍNSKÝ KRAJ** • **KROMĚŘÍŽ** • Kroměřížská CK TINA s.r.o., Farní 95/1, cktina@cktina.cz, 573 342 244; **UHERSKÉ HRADIŠTĚ** • Veronika Střelcová - ITS Company, Josefa Stancla 153, info@ckits.cz, 572 557 797; **VSETÍN** • VS TRAVEL cestovní agentura s.r.o., nám. Svobody 1321, vs.travel@seznam.cz, 571 437 721; **ZLÍN** • Delta Reisen s.r.o., Bartošova 5532, info@deltareisen.cz, 577 700 888;

SLOVENSKO **BÁNOVCE NAD BEBRAVOU** • CA ROYAL, J. Jesenského 567/15, caroyal@caroyal.sk,+421 903 617 362; **BANSKÁ BYSTRICA** • SVETOM.SK s. r. o., Nám. Štefana Moysesa 4, info@svetom.sk, +421 907 842 027; **BARDEJOV** • OLIVIERI, Kellerova1, oliviakrausova@gmail.com, +421 908 346 858; **BRATISLAVA** • BON POINT, s. r. o., Priemyselná 8, ingrid.madejova@gmail.com, +421 911 940 954; **BREZNO** • CA KONO, nám. M. R. Štefánika 48, konoca@kono.sk, +421 486 446 729; **ČADCA** • ZAHRA-CA, spol. s r.o., Pribinova 2894, vangel.zahra@gmail.com, +421 918 527 726; **DETVA** • AGENCY JK s.r.o., M.R.Štefánika 61, kmetova@arttour.sk, +421 455 454 890; **DOLNÝ KUBÍN** • CA LAST MINUTE SERVIS, Radlinského 27, lms@orava.sk, +421 905 553 857; **DUNAJSKÁ STREDA** • DUNA-TOUR, s.r.o., Korzo Bélu Bartóka 345/18, dunatour@dunatour.sk, +421 315 525 041; **GALANTA** • Ing. Margita Bosáková - CK GITA, Šafárikova 1526, gita@gita.sk, +421 903 420 794; **HLOHOVEC** • HELOS, s.r.o., Nám. sv. Michala 16, helos@helos.sk, +421 905 272 636; **HUMENNÉ** • Beáta Rišková X-Travel, Mierová 2529/87, info@x-travel.sk, +421 907 200 102; **ILAVA** • Travel Corporation, s. r. o., Sládkovičova 741, gasparova.jana@gmail.com, +421 948 222 490; **KEŽMAROK** • CA MARCO POLLO s.r.o., Hviezdoslavova 2/193, marcopollo@marcopollo.sk, +421 915 841 711; **KOMÁRNO** • Kom-tour s. r. o., nám. gen. Klapku 36, office@komtour.sk, +421 357 778 294; **KOŠICE** • CK Travel & Fly, s. r. o., Kováčska 57, info@travelfly.sk, +421 556 714 661; **KYSUCKÉ NOVÉ MESTO** • Ellmer s.r.o. - GOU TRAVEL, 1. Mája 50/30, info@goutravel.sk, +421 911 166 756; **LEVICE** • Dekampo.sk, s.r.o., Ľ.Štúra 7, dekampo@dekampo.sk, +421 366 317 898; **LEVOČA** • Mgr. Miriam Repčiaková - Oázatour, Nám. Majstra Pavla 27, oaza@levonetmail.sk, +421 907 940 550; **LIPTOVSKÝ MIKULÁŠ** • ViaSlovakia plus, s.r.o., 1.Mája 697/26, info@viaslovakia.sk, +421 442 861 045; **LUČENEC** • Eva Čonková - CA LUX, Železničná 1, calux.eva@swanmail.sk, +421 474 331 395; **MALACKY** • CA EDEN s.r.o., Radlinského 14/1155, ckeden@stonline.sk, +421 905 947 732; **MARTIN** • Ing. Michal Skirčák - LASTMINUTKY.SK, M.R.Štefánika 12, m.skircak@gmail.com, +421 907 975 573; **MEDZILABORCE** • Gabriela Kozlayová M-TOUR, A.Warhola 195/28, mtour.ml@gmail.com, +421 944 382 078; **MICHALOVCE** • CESTOVNÁ AGENTÚRA K-IM TOUR, Andreja Sládkoviča 6110/5, kimtour@kimtour.sk +421 566 442 944; **MYJAVA** • Alena Majtánová - CA ALA TOUR, M.R.Štefánika 931/52, alatour.my@gmail.com, +421 915 841 718; **NÁMESTOVO** • Dobrá cestovka s.r.o., Štefánikova 210, dobra.cestovka@gmail.com, +421 948 449 891; **NITRA** • Funtour, s.r.o., Štefánikova 49/8, funtour@funtour.sk, +421 905 119 338; **NOVÉ MESTO NAD VÁHOM** • SKonline s. r. o., Jánošíkova 2773/44, info@skonline.sk, +421 949 771 888; **NOVÉ ZÁMKY** • Silvia Záležáková - X Tour, F.Rákociho 3, xtour@xtour.sk, +421 904 915 243; **PARTIZÁNSKE** • Ing. Margita Samardžijová - CA FORTOUR, Februárova 9, fortour@skylan.sk , +421 905 523 247; **PEZINOK** • Family Travel s.r.o., M.R. Štefánika 2/3, familytravel@familytravel.sk, +421 905 703 546; **PIEŠŤANY** • CLUB Travel Piešťany spol. s r. o., Winterova 1, clubtravel@clubtravel.sk, +421 904 174 777; **POPRAD** • CK FAMILY s.r.o, Partizánska 677/17, ckfami ly@ckfamily.sk, +421 527 723 740; **POVAŽSKÁ BYSTRICA** • E-TOURS s.r.o., Dorn Služieb Stred 39, etours@stonline.sk, +421 424 260 990; **PREŠOV** • FRANKA TOUR, Hlavná 79, info@ckfranka.sk, +421 915 841 907; **PRIEVIDZA** • EASYTRAVEL, s.r.o., Moyzesova 1, info@easytravelonline.sk, +421 908 778 646; **PÚCHOV** • Riatour, spol. s r.o., Moyzesova 1744, riatour@riatourck.sk, +421 905 207 852; **RIMAVSKÁ SOBOTA** • Zen Travel s.r.o., Svätoplukova 13, info@zentravel.sk, +421 908 209 283; **ROŽŇAVA** • Vlasta Sabadošová - CA POHODA, Námestie baníkov 41, vlasta.s@centrum.sk, +421 911 218 283; **RUŽOMBEROK** • AQUASUN TRAVEL s. r. o., A. Bernoláka 1, caaquasun@gmail.com, +421 907 854 723; **SENEC** • TATRA - TRAVEL, spol. s r.o., Šafárikova 85, ck@tatra-travel.sk, +421 911 231 227; **SENICA** • HELLAS TRAVEL, s.r.o., Janka Kráľa 739, hellastravel@hellastravel.sk, +421 944 104 333; **SKALICA** • AMA TRAVEL, Námestie slobody 32, ama travel@amatravel.sk, +421 908 723 647; **SNINA** • Travel & Biznis s.r.o., Partizánska 2538/29, info@supercestovka.sk, +421 940 387 873; **SOBRANCE** • MYGG, s.r.o. - MYGG TOURS, Kpt. Nálepku 1, mygg@mygg.sk, +421 915 955 947; **SPIŠSKÁ NOVÁ VES** • SUN&ICE s.r.o., Mlynská 39, sunice@sun-ice.sk, +421 911 669 098; **STARÁ ĽUBOVŇA** • D.J.K., s.r.o., Popradská 6, djk@djk.sk, +421 524 326 620; **STROPKOV** • kamtam s.r.o., Mlynská 713/42, kamtam@kamtam.sk, +421 907 307 077; **SVIDNÍK** • CK EUROTOUR, s.r.o., Bardejovska 48, eurotour@stonline.sk, +421 915 841 765; **ŠAĽA** • VikiTour s.r.o., Hlavná 44, info@vikitour.sk, +421 944 732 464;**TOPOĽČANY** • Adriána Mokošová M-TOUR, Obchodná 2, mtour@mail.t-com.sk, +421 387 487 309; **TREBIŠOV** • KAMELOT, s.r.o., M. R. Štefánika 176, kamelot@kamelot.sk,+421 566 726 619; **TRENČÍN** • Ing. Michal Riečický - KARIBIK, CA, Vajanského 6, karibikca@gmail.com, +421 911 902 553; **TRNAVA** • AGÁZA s. r. o., Veterná 6558/31, info@agaza.sk, +421 918 998 543; **TURČIANSKE TEPLICE** • CA 2 travel, Krátka 11, cestovka2travel@gmail.com, +421 904 813 855; **VEĽKÝ KRTÍŠ** • ORKO tour, SNP 8, orkotour.ca@gmail.com, +421 904 668 235; **VRANOV NAD TOPĽOU** • Ing. Anton Roško – Coral, Námestie Slobody 2, coral_ca@stonline.sk, +421 574 426 142; **ZLATÉ MORAVCE** • Klaudia Pajerová, Župná 34, cestovka.zm@gmail.com, +421 905 745 645; **ZVOLEN** • CA MILO TOUR s.r.o., M.Rázusa 2226/32, info@milotour.sk, +421 948 807 708; **ŽARNOVICA** • Anna Mesiariková - CA PROXIMA, Kľakovská 881/18, caproxima1@gmail.com, +421 911 535 133; **ŽIAR NAD HRONOM** • Supertravel, s.r.o., Nám. Matice Slovenskej 17, info@supertravel.sk, +421 905 265 015; **ŽILINA** • Milan Ruttkay - MR TRAVEL, Antona Bernoláka 51, info@mrtravel.sk, +421 948 454 739

Kompletní seznam autorizovaných prodejců naleznete na www.fischer.cz/kontakty


91 %
ČECHŮ
SE OBČAS RÁNO
LEKNE
SEBE
SAMA
PŘI POHLEDU
DO ZRCADLA
ROZUMÍME
VAŠIM RÁNŮM
IMPULSOVI
IMPULS
Ráááádio



To nejlepší pro klienty CK Fischer!

Proč je ERV Evropská správnou volbou?

Jsme pojišťovna, ale cestovní. Máme to jinak, protože cestováním žijeme. Už více než 100 let. Každý rok osobně prověřujeme úroveň lékařské péče v zahraničí. Vybudovali jsme síť center pomoci na všech kontinentech. Škody vyplácíme férově do 7 pracovních dnů. Přes milion klientů ročně z nás dělá českou jedničku. Vy cestujete. My se staráme.

www.ERVpojistovna.cz

ERV
Evropská pojišťovna

Dovolená pro každého

Ať už chcete k moři, za exotikou, památkami, poznáním, na hory či do přírody, z naší nabídky si určitě vyberete!

www.fischergroup.cz **800 12 10 10**



Dovolená u moře



Lyžování a hory



Eurovíkendy



Funtazie Teenz klub



Baby Funtazie klub



Poznávací zájezdy



Ski Funtazie klub



Hory a jezera



Funtazie klub



Golf



Fun & Active



Exotika

FISCHER GROUP