LÉTO U MOŘE

2020

ŠPANĚLSKO

MALLORCA • MENORCA • IBIZA • FORMENTERA • COSTA CÁLIDA

COSTA DE ALMERÍA • GRAN CANARIA • TENERIFE • LA PALMA • LANZAROTE • FUERTEVENTURA



FISCHER

Přemýšlíte nad dárkem pro své blízké?

Věnujte jim **dárkový poukaz na zájezd** od CK FISCHER **dle vlastního výběru!**

- Ideální **k jubileu**, jako **svatební** dar, vánoční **dárek**, k narozeninám, nebo jen tak...
- **Nominální hodnota** dle Vašeho přání
- **Design** dle Vašeho výběru
- **Platnost** 1 rok

K zakoupení na **všech pobočkách CK FISCHER** nebo na **800 12 10 10**



FISCHER

OBSAH

Úvodní slovo 4

Rezervujte na First Minute a získejte lepší cenu 4

Proč na dovolenou s CK FISCHER? 6

FISCHER služby 8

Exkluzivní cestovní pojištění 10

Místa jako stvořená pro letní dovolenou 12

Servis na palubě 13

Přehled hotelů 14



Mallorca



Menorca



Ibiza a Formentera



Costa Cálida



Costa de Almería



Gran Canaria

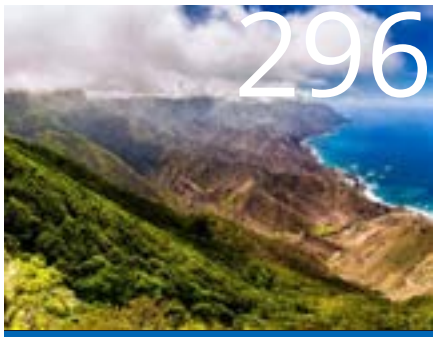

Tenerife a La Palma



Lanzarote



Fuerteventura

Vysvětlivky 404

Podmínky pro cestující CK FISCHER 406

Reklamační řád 410

Důležité informace 411

Kde nás najdete 416

ÚVODNÍ SLOVO



Vážení klienti,

jsem velice ráda, že vás láká dovolená v temperamentním Španělsku. Jsem si jista, že si na následujících stranách našeho nového katalogu vyberete dovolenou u moře přesně dle vašich požadavků. Vybírat můžete ze zájezdů na horkokrevnou španělskou pevninu, Baleárské ostrovy s mnoha přírodními klenoty i na vzdálenější, exotikou zavánějící Kanárské ostrovy.

Vypravte se třeba na ostrov Mallorca, který by se mohl stát synonymem pro termín letní dovolená. Okouzlí vás nejen nádherné pláže, ale i zdejší krajina, která si stále uchovává romantický ráz. Pokud chcete objevovat zapadlé horské vesničky a divoké přírodní scenérie, vypravte se na některý z Kanárských ostrovů. Zážitky, které si odtud přivezete, vás jistě budou hřát ještě dlouhou dobu.

Dbáme na to, aby všechny hotely v naší nabídce patřily k nejlepším, jaké lze v dané oblasti nalézt. Můžete se také přesvědčit, že množství služeb, které vám poskytneme od prvního odbavení až po návrat z dovolené, je skutečně unikátní.

Jako zkušení cestovatelé jistě víte, že nejpopulárnější letoviska a nejlepší hotely je ideální rezervovat v předstihu. Proto bych vám i v letošním roce ráda doporučila nabídku First Minute. Můžete získat slevu až 20 990 Kč na dospělou osobu nebo 1 dítě do 12 let ZCELA ZDARMA a až další 2 děti do 12 let jen za cenu letenky. Koupit dovolenou v nabídce First Minute přitom nenese žádné riziko: termín, destinaci i hotel můžete zdarma změnit ještě týden před odletem a předem stačí uhradit zálohu pouze 1 490 Kč na osobu. Během své dovolené můžete navíc využít parkování na/u letiště za zvýhodněnou cenu 199 Kč.

Až si prohlédnete katalog, jsme vám dále plně k dispozici. Můžete nás navštívit v pobočkách po celé České republice a na Slovensku nebo zavolat na bezplatnou infolinku 800 12 10 10. Kdykoli také navštivte náš web www.fischer.cz, kde najdete další informace a nejaktuálnější ceny. Vítejte ve světě vašich zážitků.

Přeji vám krásnou dovolenou.



Jolana Zavadilová
ředitelka sekce zájezdů k blízkým mořím



REZERVUJTE NA FIRST MINUTE

ZA NEJLEPŠÍ CENU!

Vyberte si letní dovolenou u moře z široké nabídky First Minute a získejte k nákupu i řadu výhod.

Výhody, na které se můžete těšit při objednání zájezdu do 15. 1. 2020:

1. **MŮŽETE SI VYBRAT TYP SLEVY**
   Sleva až 20 990 Kč za každého dospělého nebo 1 dítě do 12 let ZCELA ZDARMA a až další 2 děti do 12 let jen za cenu letenky.*
   * Nabídka platí ve vybraných hotelech a termínech v doprovodu minimálně 2 dospělých osob.

2. **PARKOVÁNÍ NA/U LETIŠTĚ ZA ZVÝHODNĚNOU CENU**
   Využijte k zájezdu zvýhodněné parkování za 199 Kč u letiště v Praze s bezplatným odvozem na letiště i zpět nebo přímo na letišti v Brně a Ostravě.*
   * Množství parkovacích míst za zvýhodněnou cenu je omezené a nabídka platí pouze do vyčerpání kapacity.

3. **NEMUSÍTE PLATIT CELOU ČÁSTKU ZÁJEZDU**
   Žádné obavy. Teď stačí zaplatit zálohu jen 1 490 Kč, zbytek až 60 dní před odletem.

4. **MOŽNOST ZMĚNY ZÁJEZDU JEŠTĚ TÝDEN PŘED ODLETEM**
   Včasným výběrem dovolené nic neriskujete. U nás máte možnost si zdarma změnit zájezd ještě týden před odletem.*
   * Službu je možné zakoupit za 1 Kč/osoba k připojištění Fischer Plus. Více informací naleznete v Podmínkách pro cestující v sekci Změny knihování ze strany zákazníka.

NABÍDKA PLATÍ PŘI OBJEDNÁNÍ ZÁJEZDU DO 15. 1. 2020.
Podmínky a výše slev závisí vždy na konkrétní destinaci, hotelu, termínu a délce pobytu. Veškeré výhody First Minute budou zákazníkovi přiznány při uzavírání smlouvy o zájezdu. Nárokovat slevy zpětně nelze.

Pro více informací navštivte kteroukoli naši pobočku, volejte infolinku 800 12 10 10 nebo jděte na www.fischer.cz.



PROČ NA DOVOLENOU S CK FISCHER?



1. ŠIROKÉ PORTFOLIO ZÁJEZDŮ – NEJVĚTŠÍ CESTOVNÍ SKUPINA V ČR

Cestovní kancelář FISCHER je součástí FISCHER Group, největší cestovní skupiny v České republice. Máme dlouholetou tradici a nabízíme široké portfolio zájezdů – letní i zimní dovolené u moře, klubové dovolené s dětským klubem Funtazie nebo Fun & Active, exotické a poznávací zájezdy, eurovíkendy, plavby i tematické zájezdy, jako jsou například dovolené s golfem. Na míru pro vás zajistíme také zahraniční teambuildingové akce, svatbu a líbánky i jakoukoliv jinou dovolenou přesně podle vašeho přání. Máme také nejširší nabídku doplňkových služeb od pojištění, parkování na letišti, možnosti rezervace míst v letadle až po zajištění speciálního vybavení na pokoj pro vaše nejmenší.

2. VŽDY AKTUÁLNÍ NABÍDKA

Ať už zvolíte výhodný nákup v rámci nabídky First Minute, nebo čekáte na skvělý tip last minute, vždy u nás najdete rozmanitou, neustále aktualizovanou nabídku zájezdů.

3. MÁME ZKUŠENÉ A KVALITNÍ DELEGÁTY

Naši delegáti se v destinaci postarají o váš komfort a pohodlí. Po celou dobu pobytu jsou vždy připraveni vám s čímkoliv pomoci, poradit či doporučit, kam se podívat, co nakoupit nebo čeho se vyvarovat. Zkrátka udělají maximum pro vaši bezproblémovou dovolenou.

4. GARANTUJEME VÁM NEJVYŠŠÍ KVALITU

Spolupracujeme s více než 600 prověřenými hotely, které pravidelně navštěvujeme a kontrolujeme kvalitu jejich služeb, abyste dostali vždy tu nejlepší nabídku zájezdu. V případě jakýchkoliv problémů přichází na řadu systém kompenzací, tzv. ITQ Standard – mezinárodní standard kvality cestovních služeb. V rámci reklamace vám může být vráceno až 100 % ceny zájezdu.

5. O SVÉ PENÍZE NIKDY NEPŘIJDETE

Cestovní kancelář FISCHER je pojištěna proti úpadku. To pro vás znamená jistotu, že nikdy nepřijdete o své peníze a že se vždy dostanete zpět domů. Máme pojistku proti úpadku u ERV Evropské pojišťovny, a. s. Ta vám garantuje zajištění cesty z místa pobytu v zahraničí (pokud byla součástí vámi zakoupeného zájezdu) nebo finanční kompenzaci, pakliže se zájezd uskuteční pouze částečně nebo vůbec.

6. JSME TU PRO VÁS V POBOČKÁCH, NA INFOLINCE I ONLINE CHATU

Máme širokou síť poboček po celé České republice a na Slovensku. Svoji dovolenou si můžete vybrat, kdekoliv a kdykoliv se vám to hodí. Jsme vám k dispozici také na bezplatné telefonní lince 800 12 10 10 a na chatu přímo na našich stránkách www.fischer.cz.



HODNOCENÍ HOTELŮ – NÁZORY CESTOVATELŮ

VÁHÁTE, KTERÝ HOTEL VYBRAT?
Porovnejte hodnocení od cestovatelů a turistů z celého světa.

HODNOCENÍ PORTÁLU TRIPADVISOR
TripAdvisor je největší cestovní portál na světě, kde najdete recenze, hodnocení a fotografie bezmála 1 milionu hotelů z celého světa. Využijte zkušeností těch, kteří hotely skutečně navštívili!

tripadvisor®

VZOROVÝ PŘÍKLAD:

4,5
TripAdvisor 4 450 hodnotících

QR KÓD – AKTUÁLNÍ CENY SNADNO A RYCHLE



CHCETE ZNÁT AKTUÁLNÍ CENY A VOLNÉ TERMÍNY?
Všechny informace získáte rychle a pohodlně pomocí svého mobilního telefonu. Každý hotel a nabídka mají svůj vlastní QR kód, který naleznete vždy vpravo dole u daného hotelu či nabídky zájezdu.

CO POTŘEBUJETE K PŘEČTENÍ QR KÓDU?
Mobilní telefon s fotoaparátem, nainstalovanou čtečkou QR kódů a připojení k internetu. Čtečka QR kódů je aplikace, kterou nainstalujete pomocí služby pro stahování aplikací příslušející vašemu chytrému telefonu.

JAK NAČÍST QR KÓD?
Stačí spustit aplikaci a načíst kód umístěný na okraji stránky. Aplikace vás pak sama přesměruje na internetovou stránku, kde naleznete potřebné informace včetně aktuálních cen a volných termínů.

FISCHER SLUŽBY

Užijte si komfort po všech stránkách. Výběrem samotné dovolené totiž naše práce zdaleka nekončí. Postaráme se o vše potřebné, co k bezproblémově strávenému pobytu neodmyslitelně patří. Chcete si do kufrů přibalit více věcí? Předem zajistíme nadváhu zavazadel. Chcete během letu sedět vedle svých blízkých? Pomůžeme vám s výběrem těch správných sedadel. Nechte nám zpříjemnit vaše cestování se vším všudy. A tím máme na mysli třeba kvalitní cestovní pojištění nebo i dopravu na samotné letiště. Zajistíme vám pohodlný transfer z jakéhokoliv místa v Praze až na Letiště Václava Havla Praha. Pokud pojedete vlastním vozem, zařídíme vám výhodně bezpečné a kryté parkování přímo na letišti. Odlétejte na dovolenou s čistou hlavou díky příjemně strávenému času v letištním salonku a dopřejte si na palubě vybraných letů bohatší menu. A příletem do destinace to nekončí. Obstaráme privátní transfer z letiště do hotelu a zpět za zvýhodněné ceny. Stejně tak máte možnost objednat si výhodné půjčení vozu předem.



REZERVACE SEDADEL

U vybraných letů si můžete před odletem zvolit, kde i vedle koho chcete v letadle sedět. Vyhněte se situaci, že budete mít místa v různých částech letadla.

Buďte si nablízku i během letu!

Cena od 600 Kč / zpáteční let



VÝHODNÉ POJIŠTĚNÍ

Sjednejte si ke své dovolené cestovní pojištění za zvýhodněnou cenu! Spolupracujeme s ERV Evropskou pojišťovnou, jedinou specializovanou cestovní pojišťovnou na českém trhu.

- Komplexní cestovní pojištění
- Pojištění léčebných výloh
- Pojištění storna a letenek
- Celoroční pojištění pro opakované cesty

Cena od 300 Kč / osoba / pobyt



LETIŠTNÍ SALONKY

Začněte svou dovolenou již v pohodlí letištních salonků při odletu z Prahy, Ostravy i Brna, kde můžete neomezeně využít tyto služby:

- Bar, občerstvení
- Denní tisk
- WiFi
- Dětský koutek (Praha)
- Individuální odbavení a bezpečnostní kontrola (Praha)

Cena od 420 Kč / osoba



NADVÁHA ZAVAZADEL

Plánujete dovolenou a víte, že vaše zavazadlo bude vážit víc, než je povolený limit? Zajistíme vám jeho přepravu za výhodnější cenu, než jakou byste platili u odbavení.

Nechte starosti se zavazadly na nás!

Cena od 680 Kč / 1 směr



PRONÁJEM AUT

Buďte i na dovolené pány svého času. Plánujte si výlety, poznávání místních krás i nákupy podle svého.

- Lepší cena při rezervaci předem
- Více než 6 000 destinací
- Prověřené a spolehlivé autopůjčovny

Cena u prodejce / na webových stránkách



PARKOVÁNÍ NA LETIŠTI

Využijte cenově výhodné a pohodlné parkování na/u letiště v Praze, Brně, Ostravě a Bratislavě.

- Na letišti v Praze kryté parkování přímo u terminálů, s ostrahou a kamerovým systémem nebo hlídané parkování v blízkosti letiště s bezplatným transferem na letiště a zpět.
- V Brně a Ostravě parkovací plochy v pohodlné vzdálenosti od odbavovací haly
- V Bratislavě parking v blízkosti letiště s bezplatným transferem na letiště a zpět.

Cena od 580 Kč / 8 dní



CATERING

Zpříjemněte si let a dopřejte si na palubě nadstandardní občerstvení. Vybírat můžete z široké nabídky jídel a nápojů.

- Kompletní menu
- Teplá a studená jídla
- Dětská menu
- Nápoje

Cena od 150 Kč / 1 let



To nejlepší pro klienty CK Fischer!

Jsme jediní specialisté na cestovní pojištění
V CK Fischer to dobře vědí

Díky naší dlouholeté spolupráci a pravidelnému školení Vám umí prodejci CK Fischer doporučit pojištění, které je pro Vás nejvhodnější. Delegáti mají přímo v místě Vašeho pobytu k dispozici seznam prověřených lékařských zařízení a dokáží Vám ochotně a hlavně rychle pomoci. Naše spolupráce je zárukou, že o Vás v případě potíží na cestách bude 100% postaráno.

ERV
Evropská pojišťovna

www.ERVpojistovna.cz

ERV
Evropská pojišťovna

Proč je cestovní pojištění ERV Evropské nejlepší
Kvalitní služby pro klienty CK Fischer

1 Skuteční specialisté na cestovní pojištění

ERV Evropská je jedinou specializovanou pojišťovnou na cestovní pojištění v ČR. Téměř milion klientů ročně z nás dělá českou jedničku. Spolupracujeme s 8 z 10 největších cestovních kanceláří v ČR.

2 Široký rozsah pojistné ochrany

Naše cestovní pojištění má mnoho nadstandardních prvků: neomezenou aktivní asistenci, vysoké limity léčebných výloh v zahraničí (5,4 mil. Kč), odpovědnosti za škodu na zdraví (až 6 mil. Kč), pojištění osobních věcí nebo pojištění nevyužité dovolené.

3 Pojištění, které delegáti CK Fischer dobře znají

Delegáti CK Fischer díky dlouholeté spolupráci a pravidelnému školení velmi dobře znají podmínky našeho pojištění, mají seznam lékařských zařízení a umí klientům v případě potřeby rychle a ochotně poradit. Mohou tak garantovat 100% podporu i při řešení pojistné události v destinaci.

4 Vlastní non-stop asistenční služba

Vlastníme asistenční službu Euro-Center Prague, s níž sídlíme v jedné budově. Můžeme tak jednoduše řídit způsob pomoci našim zákazníkům. Asistenční služba je k dispozici non-stop v češtině.

EURO-CENTER
Local Assistance - Worldwide

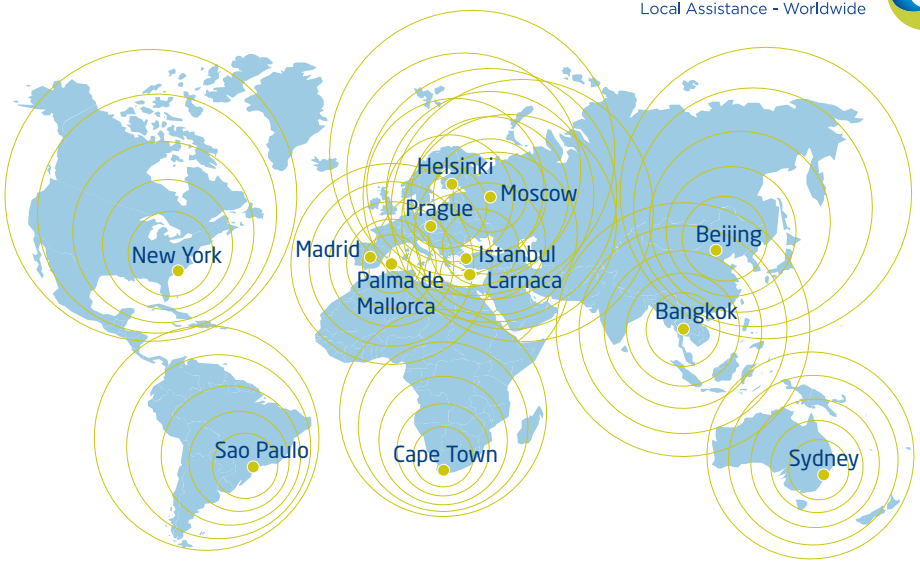

5 Vlastní celosvětová síť pomoci přímo v místě

Koncern ERV má v hlavních turistických destinacích na všech kontinentech síť Euro-Center, která jsou připravena pomoci přímo v místě problému. Díky této síti pravidelně prověřujeme kvalitu lékařských zařízení a úroveň poskytované péče.

6 Bezkonkurenčně rychlá likvidace škod

Naše likvidace pojistných událostí je velmi vstřícná a bezkonkurenčně rychlá. Drtivou většinu škod uzavřeme do 7 pracovních dnů. Jako jediná pojišťovna umožňujeme skutečně 100% on-line hlášení škody přes web www.ERVpojistovna.cz.

7 Nejlepší pojišťovna v oboru

Již jedenáctkrát jsme byli členy Asociace českých pojišťovacích makléřů zvoleni Pojišťovnou roku v kategorii „Specializované pojištění." Po šestnácté v řadě jsme pak zvítězili v soutěži TTG Travel Awards jako pojišťovna s nejlepším cestovním pojištěním v ČR.

8 Silné mezinárodní zázemí

Jsme součástí největší světové skupiny cestovních pojišťoven ETIG, patříme do rodiny ERGO a Munich Re, jedné z vedoucích světových zajišťoven. Máme více než 100 let mezinárodních zkušeností při pojišťování cestovních rizik.

9 Téměř 100 % spokojených klientů

99,4 % našich klientů je spokojeno se službami, které jim poskytujeme před cestou, během ní i po návratu. Mezi všemi pojišťovnami máme nejvíce klientů, kteří jsou ochotni nás doporučovat svým příbuzným a známým.

TTG czech Travel Awards

pojišťovna roku

10 Srozumitelné pojistné podmínky

Naše pojistné podmínky jsou srozumitelné a všechny případné výluky jsou barevně zvýrazněny, aby klienti viděli, že před nimi nic neskrýváme.

MÍSTA JAKO STVOŘENÁ PRO LETNÍ DOVOLENOU U MOŘE

Každá destinace, kterou jsme pro vás vybrali pro trávení dovolené v letním období, zaručuje teplé a slunečné počasí. Je jen na vás, pro kterou se rozhodnete.

DESTINACE	LETIŠTĚ	VZDÁLENOST	DOBA LETU	ODLETOVÝ DEN	POČET NOCÍ
Mallorca	PRG, BRQ, OSR	1 650 km	2:30 hod.	středa/sobota	7/10/11/14
Menorca	PRG	1 550 km	2:25 hod.	středa/sobota	7/10/11/14
Ibiza	PRG	1 800 km	2:40 hod.	středa	7/14
Costa Cálida	PRG	1 820 km	2:50 hod.	pondělí	7/14
Costa Cálida	PED	1 820 km	2:50 hod.	pondělí	7
Costa de Almería (letiště Almería)	PRG	1 980 km	3:00 hod.	čtvrtek/neděle	7/10/11/14
Gran Canaria	PRG	3 650 km	5:10 hod.	středa/sobota	7/10/11/14
Tenerife	PRG	3 880 km	5:20 hod.	pondělí/pátek	7/10/11/14
Tenerife	BRQ	3 880 km	5:30 hod.	pondělí	7/14
La Palma (přelet z Gran Canarie)	PRG	230 km	0:50 hod.	středa/sobota	7/10/11/14
La Palma (přelet z Tenerife)	PRG	120 km	0:30 hod.	pondělí/pátek	7/10/11/14
Lanzarote	PRG	3 500 km	4:55 hod.	úterý/středa	7/14
Fuerteventura	PRG	3 550 km	5:10 hod.	čtvrtek/neděle	7/10/11/14

PRG – Praha, BRQ – Brno, OSR – Ostrava, PED – Pardubice

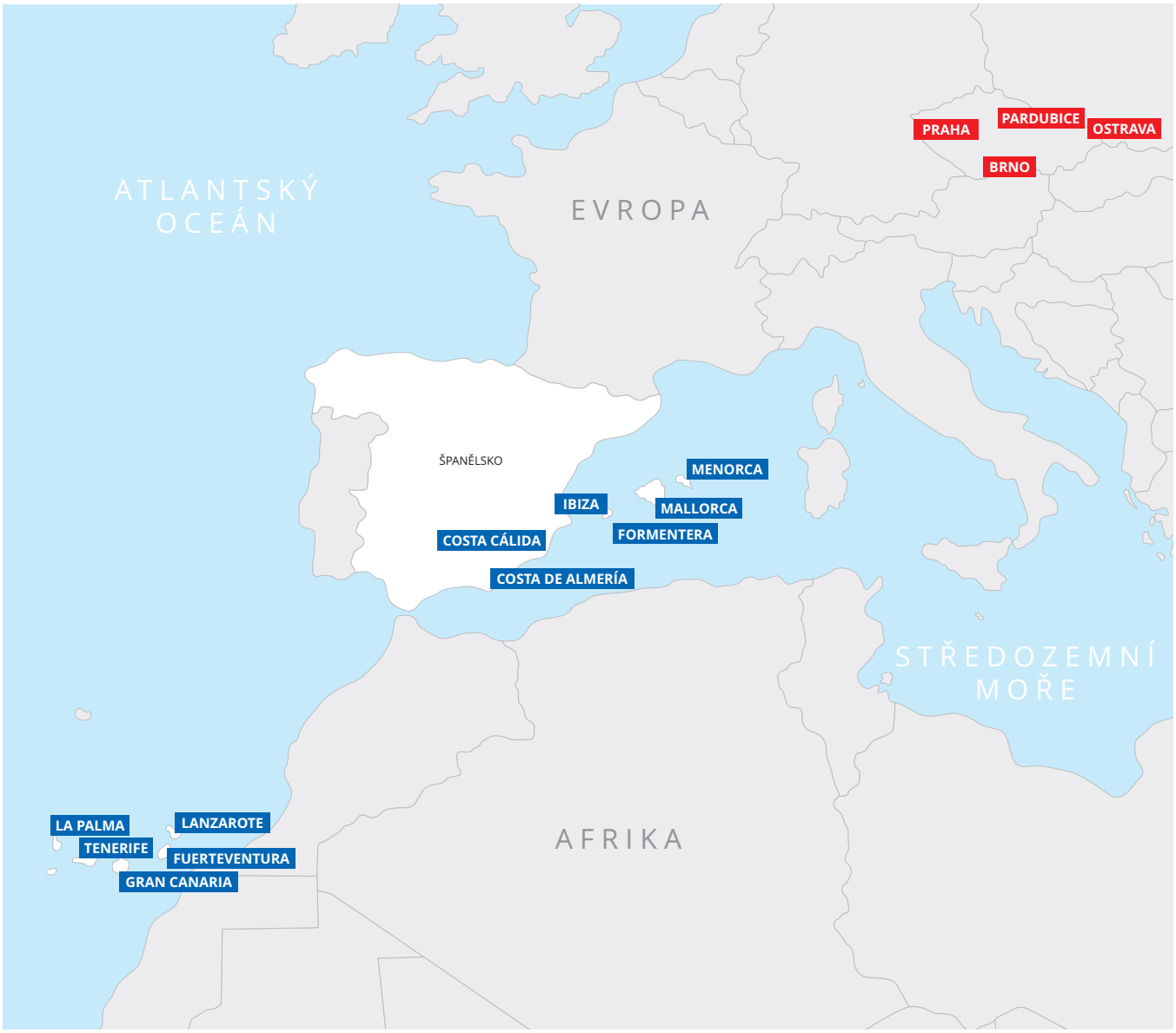



SERVIS NA PALUBĚ

Přehled základních nabízených služeb leteckou společností Smartwings u příslušných leteckých spojení.

SLUŽBA	DESTINACE – PŘÍLETOVÁ LETIŠTĚ	POPIS SLUŽBY
Bez servisu (Buy on Board)	Bulharsko – Burgas, Bulharsko – Varna, Costa de Almería, Costa Cálida, Djerba, Egejská riviéra – Bodrum, Egejská riviéra – Kusadasi, Egypt – Hurghada, Egypt – Marsa Alam, Chalkidiki a Olympská riviéra – Soluň, Chorvatsko – Dubrovník, Chorvatsko – Split, Ibiza, Kalábrie, Karpathos, Kefalonie, Korfu, Kos, Kréta – Heraklion, Kréta – Chania, Kypr – Larnaca, Lefkada, Madeira, Mallorca, Menorca, Peloponés – Araxos, Rhodos, Samos, Santorini, Sardinie – Cagliari, Sardinie – Olbia, Sicílie, Tunisko, Turecká riviéra – Antalya, Zakynthos	Občerstvení na palubě za poplatek dle ceníku palubního prodeje. Již při rezervaci si můžete zakoupit rozšířené občerstvení dle naší nabídky.
Rozšířené menu (Full Meal and Beverages Service)	Omán, Arabské emiráty, Fuerteventura, Gran Canaria, Lanzarote, Tenerife	Teplé nebo studené menu, dezert a nealkoholický nápoj, pivo, víno, káva nebo čaj. Již při rezervaci si můžete zakoupit rozšířené občerstvení dle naší nabídky.
Lety ze Slovenska	Odlety z Bratislavy a Košic	Na těchto letech je všem podáváno zdarma občerstvení ve formě bagety a jednoho nealkoholického nápoje

Nabídka rozšířeného servisu platí pouze na letech společnosti Smartwings. Změna produktu vyhrazena.
Rozdělení letů dle poskytovaného občerstvení se může během sezóny měnit. U některých typů letadel může být z důvodu absence ohřevného zařízení teplá strava nahrazena stravou studenou.

NABÍDKA NADSTANDARDNÍHO CATERINGU

Aby byl váš let příjemným a komfortním zážitkem, nabízíme vám již nyní, při rezervaci zájezdu, možnost dokoupit občerstvení na letech společnosti Smartwings.

Travel Plus Comfort ..... **1 995 Kč** /1 směr, **3 990 Kč** /obě cesty

Bohatší catering na velkém platě (předkrm, teplé jídlo, desert, kanapky) s výběrem alkoholických a nealkoholických nápojů, salónek na letišti v Praze, Brně, Ostravě, podhlavníky Travel Plus Comfort, deka a polštář, welcome drink, zvýšená péče posádky, zvýšená volná váha zapsaných zavazadel na 32 kg. Seating v přední části letadla, místa nejsou oddělena přepážkou.

Travel Plus Comfort je možné zajistit na vybraných letech společnosti Smartwings. Změna produktu vyhrazena.
Pestrou nabídku nadstandardního cateringu na letech společnosti Smartwings naleznete na našem webu www.fischer.cz

Výše uvedený rozšířený servis na palubě letadla je nutné objednat vždy předem.
Další základní občerstvení (nápoje a cukrovinky) je možné zakoupit přímo na palubě letadla dle aktuální nabídky uvedené v palubním magazínu.

Přehled hotelů – Vyberte si ten svůj

Preferujete komfortní hotely vyšších kategorií s vynikajícím servisem a programem all inclusive? Jedete s rodinou či sami? Hledáte hotel s pokoji upravenými pro handicapované klienty? Zajímáte se o výhodnou nabídku promo pokojů? Níže naleznete přehledný seznam hotelů s podrobnými údaji, ze kterého si vyberte ten pravý podle svých požadavků.

Mallorca

HOTEL	MOŽNOSTI STRAVOVÁNÍ	MAXIMÁLNÍ POČET DĚTÍ	VĚK DÍTĚTE			WiFi	PROMO POKOJ		STRANA
Alcúdia Garden ★★★	BS, S, P+, A	2	2–15 let			✓		✓	46
BG Java ★★★★	S, P	1	2–13 let			✓			112
BG Rei del Mediterrani Palace ★★★★	P, A	–				✓			66
Brisa Marina ★★★★	P+, PP+	–				✓			92
Cala Millor Garden ★★★★	P, A	–				✓	✓	✓	79
Cala Rómantica Mallorca ★★★	A	2	2–15 let			✓	✓		93
Club Cala Marsal ★★★★	P+, PP+, A	2	2–14 let			✓		✓	101
Club Sa Coma ★★	BS	2	2–12 let			✓			130
CM Castell de Mar ★★★★	S, P	2	2–14 let			✓		✓	80
CM Playa del Moro ★★★★	S, P	1	2–14 let			✓		✓	81
FERGUS Club Vell Marí ★★★★	A	4	2–15 let			✓			70
FERGUS Style Tobago ★★★★★	S, P	2	2–15 let			✓		✓	115
Ferrer Concord ★★★★	S, P	–				✓			72
Ferrer Janeiro & Spa ★★★★	S, P, A, A+	2	2–13 let			✓			71
Funtazie & Active Hipotels Mediterraneo Club ★★★★	P, A	2	2–15 let		✓	✓			86
Funtazie klub Green Garden ★★★★	P, A	2	2–14 let		✓	✓	✓	✓	76
Funtazie klub Sol Calas de Mallorca Resort ★★★★	A	2	2–12 let			✓			96
Globales América ★★★★	A	2	2–13 let			✓			98
Globales Bouganvilla ★★★	A	2	2–13 let	✓	✓	✓			88
Globales Condes de Alcúdia	A	1	2–13 let			✓			48
Globales Mimosa ★★★★	A	4	2–13 let			✓			118
Globales Palmanova Palace ★★★★	A	1	2–12 let			✓			120
Globales Santa Ponsa Park/Pionero ★★★★	P, A	1	2–13 let			✓	✓	✓	125
Globales Simar ★★★	A	2	2–13 let			✓	✓		42
Grupotel Alcúdia Suite ★★★★	P, A	2	2–12 let			✓			64
Grupotel Amapola ★★★	A	1	2–12 let			✓		✓	52
Grupotel Los Príncipes & Spa ★★★★	S, P	2	2–12 let			✓		✓	65
Grupotel Orient ★★★★	P, PP, A	1	2–12 let			✓			111
Grupotel Picafort Beach ★★★★	A	2	2–15 let			✓		✓	67
Grupotel Taurus Park ★★★★	S, P	1	2–12 let			✓		✓	131
Hipotels Bahía Grande ★★★★	BS, S, P, A	2	2–15 let			✓		✓	82
Hipotels Flamenco ★★★★	S, P	1	2–13 let			✓		✓	83
Hipotels Gran Playa de Palma ★★★★	S, P	1	2–13 let			✓		✓	108
Hipotels Mediterráneo ★★★★	S, P	–				✓		✓	85
Hipotels Playa de Palma Palace ★★★★★	S, P	1	2–13 let			✓		✓	106
HM Gran Fiesta ★★★★	S, P, A	1	2–13 let			✓		✓	109
HM Mar Blau ★★★★	BS, S, P, A	2	2–13 let			✓			84
HM Tropical ★★★★	S, P, A	1	2–13 let			✓		✓	110
HSM Atlantic Park ★★★★	P, PP+, A	2	2–12 let			✓		✓	122
HSM Calas Park ★★★	A	2	2–12 let			✓			130
HSM Canarios Park ★★★	A	2	2–12 let		✓	✓			100
HSM Don Juan ★★★	S, P, PP+	2	2–12 let			✓		✓	131
HSM Lago Park ★★★	BS, S, P	2	2–12 let			✓			129
IBEROSTAR Albufera Park ★★★★	P, A	2	2–17 let		✓	✓			63
IBEROSTAR Albufera Playa ★★★★	P, A	1	2–15 let		✓	✓	✓	✓	62
IBEROSTAR Alcúdia Park ★★★★★	P, A	2	2–15 let		✓	✓	✓	✓	53
IBEROSTAR Cala Millor ★★★★★	P, A	–				✓			78
IBEROSTAR Club Cala Barca ★★★★	A	4	2–17 let		✓	✓	✓		102
IBEROSTAR Playa de Muro ★★★★	P, A	2	2–15 let		✓	✓	✓	✓	60
IBEROSTAR Selection Playa de Muro Village ★★★★★	P, A	2	2–15 let			✓	✓	✓	54

Skluzavky/tobogány přímo v hotelu zdarma, Splash park přímo v hotelu zdarma, WiFi WiFi v hotelu zdarma, Pokoje pro tělesně postižené

MALLORCA

HOTEL	MOŽNOSTI STRAVOVÁNÍ	MAXIMÁLNÍ POČET DĚTÍ	VĚK DÍTĚTE			WiFi	PROMO POKOJ		STRANA
IBEROSTAR Selection Playa de Palma ★★★★★	S, P, A	2	2–15 let			✓		✓	107
ILUSION Calma ★★★	A	2	2–13 let					✓	114
INNSiDE by Meliá Alcúdia ★★★★	S, P	2	2–12 let			✓		✓	51
Insotel Cala Mandía Resort & Spa ★★★★	A	2	2–15 let	✓	✓	✓		✓	94
Ipanema Park/Beach ★★★	P, PP+, A	1	2–13 let			✓			104
JS C'an Picafort ★★★	P	1	2–13 let			✓			129
JS Sol de Alcúdia ★★★★	P	1	2–15 let			✓	✓	✓	50
JS Yate ★★★★	P	1	2–15 let			✓	✓		129
Mariant ★★★	A, A+	2	2–15 let			✓	✓		90
Mariant Superior ★★★★	A, A+	1	2–15 let			✓			90
Oleander ★★★	P	1	2–15 let			✓			113
Piñero Tal ★★★	P, A	1	2–13 let				✓		130
Playa Garden Selection & Spa ★★★★★	P, A	2	2–14 let		✓	✓	✓	✓	56
Roc Boccaccio ★★★★	A	1	2–13 let			✓			49
Roc Leo ★★★★	P, PP	1	2–13 let						131
Seramar Sunna Park ★★★★	P, A	1	2–13 let						127
Sol Katmandu Park & Resort ★★★★	P, A	4	2–12 let	✓		✓		✓	123
Sol Palmanova ★★★★	A	2	2–12 let		✓	✓			131
Sunlight Bahia Principe Coral Playa ★★★★	P, A	1	2–13 let			✓			121
THB Felip ★★★★	S, P	–				✓	✓		130
THB Gran Playa ★★★★	S, P, A	–				✓		✓	69
THB Guya Playa ★★★★	BS, S, P	2	2–13 let			✓		✓	129
The Sea by Grupotel ★★★★	P, A	–				✓		✓	68
VIVA Suites & Spa ★★★★★	S, P, A	–				✓		✓	73
Whala!Beach ★★★	BS, S, P, A	2	2–13 let			✓			105
Whala!Isabela ★★★	S, P, A	1	2–12 let			✓		✓	126
Zafiro Bahía ★★★★★	BS, S, P, A	4	2–13 let		✓	✓		✓	58
Zafiro Cala Mesquida ★★★★	BS, P+, A	2	2–13 let		✓	✓		✓	74
Zafiro Palace Alcúdia ★★★★★	S, P, A	2	2–13 let		✓	✓		✓	44
Zafiro Palace Andratx ★★★★★	S, P, A	2	2–13 let			✓			128
Zafiro Palace Palmanova ★★★★★	S, P, A	2	2–13 let		✓	✓		✓	116
Zafiro Rey Don Jaime ★★★★	S, P+, A	2	2–13 let			✓		✓	124

MENORCA

HOTEL	MOŽNOSTI STRAVOVÁNÍ	MAXIMÁLNÍ POČET DĚTÍ	VĚK DÍTĚTE			WiFi	PROMO POKOJ		STRANA
55 Santo Tomas ★★★★★	P	1	2–13 let			✓		✓	165
Beach Club ★★★	BS, S, P+, PP+	2	2–10 let	✓		✓			148
Funtazie klub Sol Parc ★★★	A	2	2–13 let			✓			146
Globales Almirante Farragut ★★★★	P, A	2	2–13 let			✓		✓	164
Globales Binimar ★★★	A	2	2–13 let		✓	✓			163
Globales Lord Nelson ★★★★	P, A	–				✓	✓	✓	156
Globales Mediterrani ★★★★	A	2	2–13 let			✓		✓	162
Hamilton Court ★★	BS, S, P	4	2–13 let						165
Insotel Punta Prima Prestige Suites & Spa ★★★★★	P	2	2–13 let		✓	✓		✓	150
Insotel Punta Prima Resort ★★★★	A	2	2–15 let		✓	✓		✓	149
Marinda Garden ★★★	A	2	2–14 let	✓	✓	✓			160
Melia Cala Galdana ★★★★★	S, P	1	2–12 let			✓		✓	158
Palladium Menorca ★★★★	A	2	2–13 let			✓	✓	✓	145
Playa Azul ★★★	P, A	1	2–13 let						165
Royal Son Bou Family Club ★★★★	P, A	2	2–12 let		✓	✓			154
Sol Milanos Pingüinos ★★★★	P, A	2	2–12 let			✓			153
Tramontana Park ★★★	BS, S, P, A	4	2–12 let						165
Xaloc Playa ★★★	P	1	2–13 let						152

Zkratky: A – all inclusive, A+ – all inclusive plus, AX – all inclusive de luxe, UA – ultra all inclusive, BS – bez stravování, P – polopenze, PP – plná penze, PP+ – plná penze plus, PX – polopenze deluxe, S – snídaně, SA – soft all inclusive.

IBIZA A FORMENTERA

HOTEL	MOŽNOSTI STRAVOVÁNÍ	MAXIMÁLNÍ POČET DĚTÍ	VĚK DÍTĚTE			WiFi	PROMO POKOJ		STRANA
ALUA Hawaii Ibiza ★★★★	P, A	2	2–12 let			✓		✓	195
ALUA Miami Ibiza ★★★★	P, A	2	2–12 let		✓	✓		✓	187
BG Portinatx Beach Club ★★★★	P, A	2	2–15 let		✓	✓			189
Cartago ★★★	A	2	2–15 let				✓		192
Fergus Style Bahamas ★★★★	S, P, A	2	2–13 let			✓			183
Fiesta Tanit ★★★	A	2	2–13 let		✓		✓		193
Globales Montemar ★★★	A	2	2–13 let			✓			186
Grand Palladium Palace Ibiza Resort & Spa ★★★★★	A	2	2–13 let		✓	✓	✓		182
Grand Palladium White Island Resort & Spa ★★★★★	A	2	2–13 let			✓		✓	181
Grupotel Cala San Vicente ★★★★	P, A	1	2–12 let			✓		✓	188
Insotel Club Tarida Playa ★★★★	A	2	2–15 let			✓			200
Insotel Tarida Beach Sensatori Resort ★★★★★	A	2	2–13 let		✓	✓			198
Olé Galeon Ibiza ★★★★	P, A	2	2–15 let			✓			191
Osiris Ibiza ★★★	P	2	2–14 let			✓			197
Playasol Cala Tarida ★★★★	S, P+, A	1	2–12 let			✓		✓	201
Playasol Mare Nostrum ★★★	S, P+, A	1	2–12 let			✓		✓	184
Playasol Riviera ★★★	S, P+, A	1	2–12 let			✓		✓	194
Playasol San Remo ★★★	S, P+, A	1	2–12 let			✓			196
Sandos El Greco ★★★★	A	–				✓	✓		190
Sirenis Cala Llonga Resort ★★★	A	1	2–12 let		✓	✓			185
Formentera									
Insotel Club Maryland ★★★	A	2	2–15 let		✓	✓			206
Insotel Formentera Playa ★★★★	P, A	2	2–15 let			✓			204

COSTA CÁLIDA

HOTEL	MOŽNOSTI STRAVOVÁNÍ	MAXIMÁLNÍ POČET DĚTÍ	VĚK DÍTĚTE			WiFi	PROMO POKOJ		STRANA
Funtazie klub Alegria Dos Playas ★★★★	A	2	2–14 let		✓	✓	✓		230
Izán Cavanna ★★★★	P, P+, PP, PP+	2	2–12 let			✓			226
Los Delfines ★★★★	S, P, PP, A	2	2–10 let			✓		✓	228
Las Gaviotas ★★★★	S, P, PP, A	1	2–10 let			✓		✓	229
Monarque Costa Najeros ★★★★	P, PP	3	2–12 let			✓		✓	224
Playas de Guardamar ★★★	P, P+, PP, PP+, A, PA	2	2–12 let		✓	✓			222
Playas de Torrevieja ★★★	P, P+, PP, PP+, A, PA	4	2–12 let		✓	✓		✓	221
Poseidon La Manga & Spa ★★★★	S, P, PP, PA	–				✓		✓	227
Roc Doblemar ★★★★	A	4	2–12 let			✓		✓	225

COSTA DE ALMERÍA

HOTEL	MOŽNOSTI STRAVOVÁNÍ	MAXIMÁLNÍ POČET DĚTÍ	VĚK DÍTĚTE			WiFi	PROMO POKOJ		STRANA
Alegría Palacio Mojácar ★★★★	S, P, PP, A	–				✓	✓	✓	259
Alegría Infinity Beach Resort ★★★	BS	3	2–12 let			✓		✓	259
Best Indalo ★★★★	S, P, PP, A	2	2–13 let			✓			255
Best Mojácar ★★★★	P, A	2	2–13 let			✓		✓	254
Best Oasis Tropical ★★★★	S, P, PP	2	2–13 let			✓		✓	259
Best Pueblo Indalo ★★★	P, A	2	2–13 let		✓	✓			256
Best Roquetas ★★★★	P, A	2	2–13 let	✓		✓		✓	250
Best Sabinal ★★★★	P, A	2	2–13 let		✓	✓		✓	251
Funtazie klub Colonia Mar ★★★★	A	2	2–14 let	✓		✓			246
Funtazie klub Portomagno ★★★★	A	2	2–14 let			✓		✓	252
Playacapricho ★★★★	S, P, PP, A	2	2–12 let	✓		✓		✓	259
Protur Roquetas & Spa ★★★★★	A	2	2–13 let		✓	✓		✓	248
Roc Golf Trinidad ★★★★	A	2	2–12 let		✓	✓		✓	249
Zimbali Playa & Spa ★★★★	S, P, PP, A	2	2–12 let	✓		✓		✓	258

Skluzavky/tobogány přímo v hotelu zdarma, Splash park přímo v hotelu zdarma, WiFi WiFi v hotelu zdarma, Pokoje pro tělesně postižené

GRAN CANARIA

HOTEL	MOŽNOSTI STRAVOVÁNÍ	MAXIMÁLNÍ POČET DĚTÍ	VĚK DÍTĚTE			WiFi	PROMO POKOJ		STRANA
Abora Buenaventura by Lopesan Hotels ★★★★	P, A	2	2–13 let			✓	✓	✓	278
Abora Catarina by Lopesan Hotels ★★★★	A	2	2–13 let			✓	✓	✓	279
Abora Continental by Lopesan Hotels ★★★★	A	2	2–13 let			✓	✓	✓	294
Abora Interclub by Lopesan Hotels ★★★★	A	2	2–13 let	✓		✓	✓	✓	276
Beverly Park ★★★	S, P, PP, A	2	2–13 let				✓	✓	277
Corallium Beach by Lopesan Hotels ★★★★	S, P, P+, A	–				✓	✓	✓	275
Corallium Dunamar by Lopesan Hotels ★★★★	S, P, P+, A	–				✓	✓	✓	294
Faro Lopesan Collection ★★★★★	S, P	1	2-13 let			✓	✓	✓	281
Gloria Palace Amadores ★★★★	P, A	2	2–15 let			✓		✓	289
Gloria Palace Royal & Spa ★★★★★	P, A	2	2–15 let			✓			290
Gloria Palace San Agustín ★★★★	P, A	3	2–15 let			✓	✓	✓	274
LABRANDA Riviera Marina ★★★★	A	2	2–12 let			✓		✓	295
Lopesan Baobab Resort ★★★★★	S, P,PP	2	2–13 let			✓	✓	✓	295
Lopesan Costa Meloneras Resort & Spa ★★★★	S, P	2	2–13 let			✓	✓	✓	282
Lopesan Villa del Conde Resort & Thalasso ★★★★★	S, P	2	2–13 let			✓	✓	✓	284
Monte Feliz ★★★	BS, S, P	2	2–12 let		✓	✓			294
Mogan Princess & Beach Club ★★★★	A, A+	2	2–12 let					✓	295
Paradise Lago Taurito ★★★	A, A+	3	2–13 let	✓		✓	✓	✓	293
Paradise Costa Taurito ★★★★	A, A+	1	2–13 let	✓		✓	✓	✓	294
Paradise Valle Taurito ★★★★★	A, A+	2	2–13 let	✓		✓	✓	✓	292
Riosol ★★★	P, A	2	2–12 let			✓			288
Rondo ★★★★	P, A, A+	3	2–15 let			✓	✓		280
Seaside Sandy Beach ★★★★	P, A	2	2–13 let			✓		✓	295
Servatur Casablanca Suites & Spa ★★★★	S, P	–				✓		✓	287
Suites & Villas by Dunas ★★★★	P, A	2	2–13 let						285
Tabaiba Princess ★★★★	A, A+	2	2–12 let		✓	✓		✓	286
Taurito Princess ★★★★	A, A+	2	2–12 let			✓		✓	291

TENERIFE A LA PALMA

HOTEL	MOŽNOSTI STRAVOVÁNÍ	MAXIMÁLNÍ POČET DĚTÍ	VĚK DÍTĚTE			WiFi	PROMO POKOJ		STRANA
Adrián Hoteles Roca Nivaria ★★★★★	P, A	2	2–13 let			✓		✓	316
Adrián Hoteles Jardines de Nivaria ★★★★	S, P, PP	1	2–13 let			✓		✓	321
Bahia Flamingo ★★★	P, A	1	2–13 let			✓	✓		340
Be Live Adults Only Tenerife ★★★★	P, A, A+	–				✓			338
Don Manolito ★★★	S, P	1	2–12 let			✓			334
Fantasia Bahía Principe Tenerife ★★★★★	A	2	2-17 let	✓	✓	✓		✓	330
GF Fañabe ★★★★	S, P, PP, A	2	2–14 let			✓		✓	320
GF Gran Costa Adeje ★★★★★	S, P, PP, A	2	2–13 let			✓			318
GF Victoria ★★★★★ GL	S, P, PP	2	2–13 let	✓		✓		✓	317
Globales Acuario ★★	S, P	2	2–13 let				✓		336
Guayarmina Princess ★★★★	S, P, PP, A	–				✓		✓	323
H10 Las Palmeras ★★★★	P, A	1	2–12 let			✓			326
HOVIMA La Pinta Beachfront Family Hotel ★★★★	P, P+, PP, A	2	2–14 let			✓		✓	322
HOVIMA Santa María ★★★	P, P+, PP, A	2	2–14 let			✓	✓	✓	324
Iberostar Selection Anthelia ★★★★★	S, P, A	3	2–16 let			✓		✓	319
Iberostar Selection Sábila ★★★★★	S, P, A	–				✓		✓	340
Interpalace by Blue Sea ★★★★	S, P	1	2–13 let			✓			335
Lagos de Cesar by Blue Sea ★★★★	S, P, A	2	2–13 let					✓	341
Landmar Playa La Arena ★★★★	A, A+	2	2–13 let			✓		✓	314
Los Olivos ★★★	A	2	2–13 let			✓			341
Medano ★★★	P	1	2–11 let			✓			328
Park Club Europe ★★★★	A	2	2–12 let			✓	✓	✓	327
Parque San Antonio ★★★★	S, P	1	2–13 let			✓	✓		340
Puerto Palace ★★★★	S, P, P+	1	2–10 let			✓			332
Sandos San Blas Nature Resort & Golf ★★★★★	A	2	2–13 let			✓		✓	329
Sol Puerto de la Cruz ★★★	P	1	2–12 let			✓		✓	341
Smy Puerto de la Cruz ★★★★	S, P, A	2	2–13 let			✓	✓		341

Zkratky: A – all inclusive, A+ – all inclusive plus, AX – all inclusive de luxe, UA – ultra all inclusive, BS – bez stravování, P – polopenze, PP – plná penze, PP+ – plná penze plus, PX – polopenze deluxe, S – snídaně, SA – soft all inclusive.

TENERIFE A LA PALMA

HOTEL	MOŽNOSTI STRAVOVÁNÍ	MAXIMÁLNÍ POČET DĚTÍ	VĚK DÍTĚTE			WiFi	PROMO POKOJ		STRANA
Sunlight Bahía Principe San Felipe ★★★★	S, P	1	2–13 let			✓			337
Turquesa Playa ★★★★	P, PP, A	1	2–13 let						333
Vincci Tenerife Golf ★★★★	S,P, A	2	2–12 let			✓			340
Villa de Adeje Beach ★★★	A	2	2–14 let						325
La Palma									
H10 Taburiente Playa ★★★★	P, A	2	2–12 let			✓		✓	345
La Palma & Teneguía Princess ★★★★	P, PP, A, A+	4	2–12 let			✓		✓	344

LANZAROTE

HOTEL	MOŽNOSTI STRAVOVÁNÍ	MAXIMÁLNÍ POČET DĚTÍ	VĚK DÍTĚTE			WiFi	PROMO POKOJ		STRANA
Aequora Lanzarote Suites ★★★★	A, A+	1	2–13 let		✓	✓		✓	363
Beatriz Costa & Spa ★★★★	P, A	2	2–15 let			✓	✓		371
Beatriz Playa & Spa ★★★★	P, A	3	2–15 let			✓	✓	✓	364
Costa Mar ★★★	P	4	2–13 let			✓	✓		367
Elba Lanzarote Royal Village Resort ★★★★	P, PP, A	4	2–13 let		✓	✓		✓	359
Funtazie klub Relaxia Lanzasur Club ★★★	A	2	2–15 let	✓			✓		360
Gran Castillo Tagoro Family & Fun ★★★★★	A	2	2–13 let			✓		✓	370
H10 Lanzarote Princess ★★★★	P, A	2	2–12 let			✓			370
H10 Suites Lanzarote Gardens ★★★★	P, A	2	2–12 let		✓	✓		✓	368
Hipotels La Geria ★★★★	S, P, A	1	2–13 let			✓			370
HL Club Playa Blanca	A	3	2–14 let			✓	✓		370
Lanzarote Village ★★★★	P, A	2	2–13 let			✓		✓	365
Las Gaviotas THe Home Collection ★★★	BS, S, P, A	2	2–13 let			✓			371
Occidental Lanzarote Playa ★★★★	P, A	2	2–13 let			✓			369
Princesa Yaiza Suite Resort ★★★★★	S, P, PX	2	2–13 let			✓	✓	✓	357
Relaxia Lanzaplaya ★★★★	A	2	2–14 let					✓	371
Relaxia Olivina ★★★★	A	3	2–14 let			✓			366
Sandos Papagayo ★★★★	A	3	2–13 let			✓			358
Seaside Los Jameos Playa ★★★★	S, P, A	2	2–13 let			✓		✓	362
Sol Lanzarote ★★★★	A	2	2–13 let			✓			371

FUERTEVENTURA

HOTEL	MOŽNOSTI STRAVOVÁNÍ	MAXIMÁLNÍ POČET DĚTÍ	VĚK DÍTĚTE			WiFi	PROMO POKOJ		STRANA
Blue Sea Jandía Luz ★★★	S, P, A	2	2–13 let			✓			401
Caleta Garden ★★★	A	3	2–12 let						402
Club Jandía Princess ★★★★	A, PA	2	2–12 let			✓			396
Elba Carlota Beach & Convention Resort ★★★★	P, PP, A	4	2–12 let			✓		✓	388
Fuerteventura Princess ★★★★	P, PP, A	2	2–12 let			✓		✓	402
H10 Tindaya ★★★★	A	2	2–12 let		✓	✓			393
IBEROSTAR Playa Gaviotas ★★★★	A	4	2–15 let			✓			402
IBEROSTAR Selection Fuerteventura Palace ★★★★	P, A	1	2–15 let			✓			400
IFA Altamarena by Lopesan Hotels ★★★★	A	1	2–13 let				✓		402
Meliá Fuerteventura ★★★★	P, A	2	2–13 let			✓		✓	394
Oasis Dunas ★★★	BS, P	2	2–13 let		✓	✓			386
Oasis Papagayo Resort ★★★	A	4	2–13 let			✓		✓	385
Occidental Jandía Playa ★★★★	P, A	2	2–13 let			✓		✓	402
SBH Club Paraíso Playa ★★★★	A, A+, PA	2	2–13 let						399
SBH Costa Calma Beach Resort ★★★★	A, A+, PA	2	2–13 let						389
SBH Maxorata Resort ★★★★	A, A+, PA	2	2–13 let			✓			402
SBH Mónica Beach Resort ★★★★	A, A+, PA	2	2–13 let	✓					390
SBH Taro Beach ★★★★	A, A+, PA	2	2–13 let						392
Sheraton Fuerteventura Beach, Golf & Spa ★★★★★	S, P, PX, PP	4	2–13 let			✓		✓	387
THe Corralejo Beach ★★★★	S, P	1	2–13 let						384
TUI Magic Life Fuerteventura ★★★★	A	2	2–13 let					✓	398

Skluzavky/tobogány přímo v hotelu zdarma, Splash park přímo v hotelu zdarma, WiFi v hotelu zdarma, Pokoje pro tělesně postižené

Zkratky: A – all inclusive, A+ – all inclusive plus, AX – all inclusive de luxe, UA – ultra all inclusive, BS – bez stravování, P – polopenze, PP – plná penze, PP+ – plná penze plus, PX – polopenze deluxe, S – snídaně, SA – soft all inclusive.



S aplikací Mapy.cz se na dovolené neztratíte.
Mapy celého světa si můžete stáhnout zdarma do svého telefonu.
Plánujte výlety a nechte se navigovat i bez připojení k internetu.

Aplikace je pro iOS i Android

Stáhnout v App Store

NYNÍ NA Google Play

MAPY.CZ

ROMANTICKÝ OSTROV JAKO STVOŘENÝ K ODPOČINKU

MALLORCA



Mallorca by se mohla stát synonymem pro slovo dovolená. Největší ostrov z Baleárského souostroví každoročně láká svými krásami spoustu turistů. Ti zde nacházejí příjemné teploty, běloskvoucí pláže a křišťálově čisté moře. I přesto, že je ostrov turisticky velmi navštěvovaný, uchovala si zdejší krajina původní romantický ráz. Ostrov je posetý pomerančovníky a citroníky, místní obyvatelé jsou milí a čas zde plyne svým vlastním tempem.

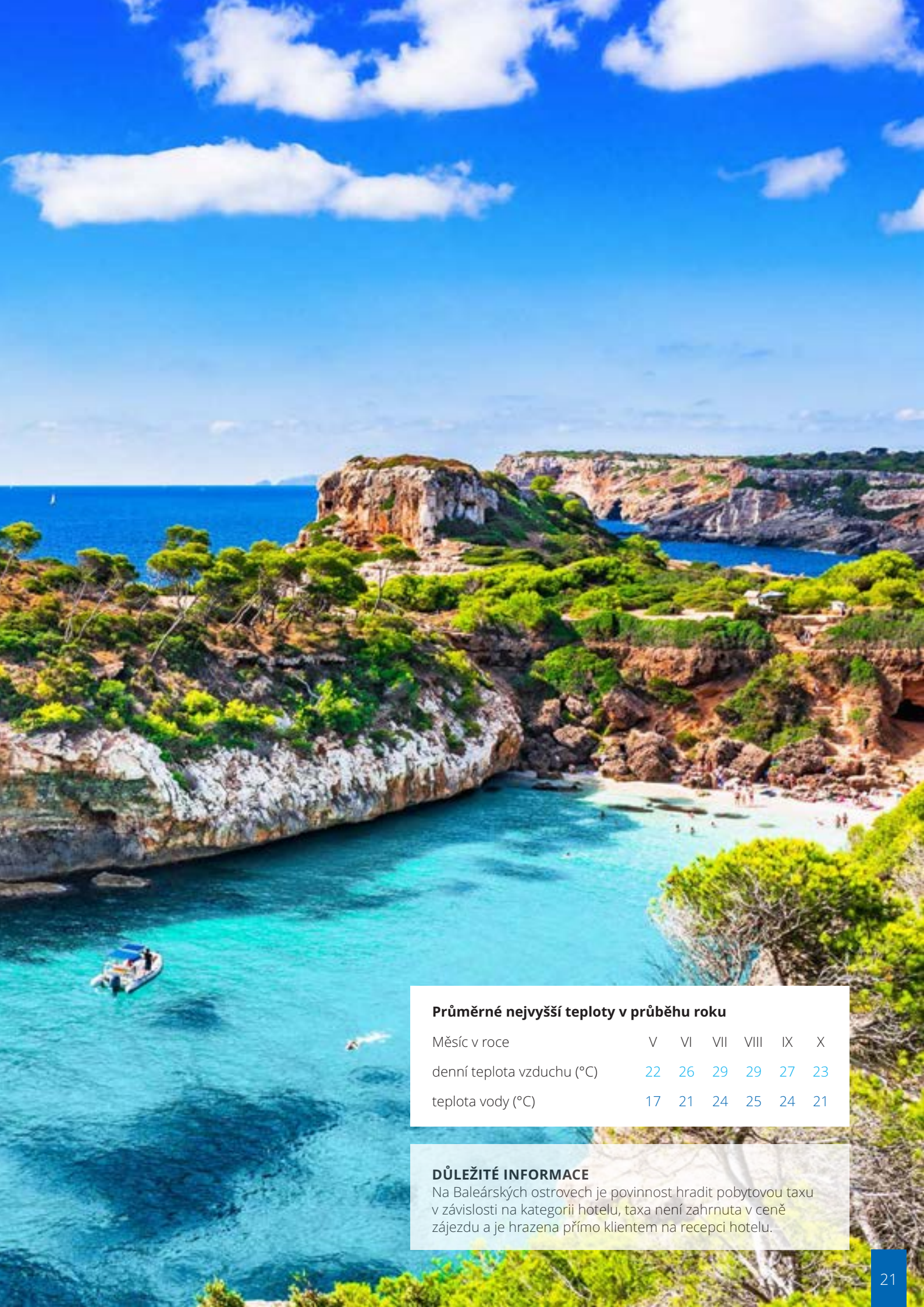

Průměrné nejvyšší teploty v průběhu roku

Měsíc v roce	V	VI	VII	VIII	IX	X
denní teplota vzduchu (°C)	22	26	29	29	27	23
teplota vody (°C)	17	21	24	25	24	21

DŮLEŽITÉ INFORMACE
Na Baleárských ostrovech je povinnost hradit pobytovou taxu v závislosti na kategorii hotelu, taxa není zahrnuta v ceně zájezdu a je hrazena přímo klientem na recepci hotelu.

NEJKRÁSNĚJŠÍ PLÁŽE

MALLORCA



Ⓐ PLAYA FORMENTOR

Na nejsevernějším výběžku ostrova Mallorca najdete ve stínu pinií kilometrovou pláž s jemným bílým pískem a křišťálově čistým mořem, kde se v minulosti procházel i Charlie Chaplin či Winston Churchill.



Ⓑ PŘÍRODNÍ PARK MANDRAGÓ

Na jihovýchodním pobřeží se nachází přírodní park Mandragó se čtyřmi naučnými stezkami a třemi krásnými plážemi Cala Mandragó, S'Amarador a Caló des Burgit, ukrytými v úzkých zátokách obklopených piniemi.



Ⓒ CALA LLOMBARTS

Dechberoucí malé romantické pláže s jemným pískem a průzračným mořem najdete na jihovýchodním pobřeží ostrova v úzkých skalnatých zátokách Cala Figuera, Cala Llombarts a Cala Santanyi.



Ⓓ CALA MESQUIDA

Malebný záliv na severu ostrova s cca 300 metrů dlouhou písečnou pláží, která se mění v malé písečné duny, s dřevěnými můstky, které vybízí k procházkám.



Ⓔ ES TRENC

Překrásná pláž Es Trenc s průzračnou mořskou vodou a velmi pozvolným vstupem do moře připomíná spíš některou z karibských pláží než pláž ve Středozemním moři.

ZA POZNÁNÍM
MALLORCA



Ⓕ DEIÀ

Jednou z nejmalebnějších vesniček ostrova je Deià, kterou si za svůj domov zvolili mnozí místní umělci a jejíž krásná okolní krajina inspirovala nejedno výtvarné dílo. V blízkosti je mnoho vyhlídek, z nichž je možné obdivovat krásy západního pobřeží, jako je například skalní výběžek Sa Foradada.



(G) SOLLER

Na západní pobřeží ostrova do městečka Soller v údolí pomerančů a citronů se můžete z hlavního města vydat historickým vláčkem přezdívaným „pomerančový express“, který během své téměř 30 km dlouhé cesty projede celkem 14 tunelů a překoná pohoří Sierra de Tramuntana. Ze Solleru se dá do blízkého přístavu pokračovat dobovou tramvají.



(H) CAPDEPERA

Na vrcholku kopce, na jehož svahu leží městečko Capdepera, se tyčí dobře zachovalé hradby ze 14. století, odkud je překrásný výhled na severovýchodní cíp ostrova Mallorca.



(I) VALLDEMOSSA

Po stopách Fryderyka Chopina a George Sandové se můžete vydat v malém městečku Valldemossa v pohoří Sierra de Tramuntana. Tento známý pár ve zdejším kartuziánském klášteře La Cartuja, který byl původně součástí královského paláce, strávil v zimě roku 1838 několik týdnů.



(J) ALCÚDIA

Na toulky po hradbách se můžete vydat v městečku Alcúdia ležícím mezi zátokami Pollença a Alcúdia na severu ostrova. Navíc zde najdete připomínky římské nadvlády nad ostrovem, jako jsou například ruiny římského amfiteátru. Pokud se do Alcúdie vydáte v úterý nebo neděli, nevynechejte návštěvu místních trhů.

ZA PŘÍRODOU
MALLORCA



MYS FORMENTOR

Výběžek Cap de Formentor je nejsevernějším místem ostrova, z jehož konce, místa, kde se tyčí maják, je v jasných dnech možné zahlédnout nedaleký ostrov Menorca a kochat se pohledem na pobřeží a zátoky Mallorky. Cestou k majáku doporučujeme zastávku na vyhlídce Mirador Es Colomer, odkud je krásně vidět nejen Formentor, ale blízký ostrůvek Es Colomer.



Ⓛ STRÁŽNÍ VĚŽE

Strážní věže se začaly objevovat podél celého pobřeží ostrova Mallorca počátkem 16. století. V minulosti sloužily jako obrana proti nepřátelům, zejména pirátům, dnes jsou oblíbeným cílem turistů. Cestou k nim je možné obdivovat krásy mallorské přírody. Některé strážní věže jsou dodnes volně přístupné a nabízejí krásný výhled na moře a rozmanité pobřeží.



Ⓜ SA DRAGONERA

Neobydlený ostrůvek Sa Dragonera se zříceninou majáku vděčí za své jméno malým ještěrům dragons, kteří se zde vyskytují. Loď na ostrůvek Sa Dragonera vyplouvá z několika místních přístavů na jihozápadním pobřeží.



Ⓝ SAN SALVADOR

Již z daleka je vidět mohutný kamenný kříž vztyčený skoro u vrcholku 510 m vysokého kopce Puig de San Salvador, ležícího na východním pobřeží ostrova nedaleko městečka Felanitx. Na vrcholku se nachází také klášter ze 14. století, malá svatyně a velká socha Krista z poloviny 19. století.



Ⓞ DRAČÍ JESKYNĚ

Vápencová struktura podloží vytvořila na ostrově ideální podmínky pro vznik velkého množství jeskyní. Do dnešního dne je jich evidováno téměř 4 000. Nejznámější a největší krápníkové jeskyně na ostrově jsou Cuevas del Drac, které se mohou pochlubit také podzemním jezerem.

PALMA DE MALLORCA

MALLORCA



LA SEU

Mezi nejvýznamnější a nejznámější památky ostrova patří katedrála La Seu, jejíž stavba trvala téměř 400 let a na rekonstrukci se podílel i významný katalánský architekt Antonio Gaudí.



Q RADNICE

Během toulek historickým centrem hlavního města Palma de Mallorca by žádnému návštěvníkovi neměla uniknout radnice ze 17. století, která ukrývá tzv. gigantes. Až 4 m vysoké dřevěné postavy vážící kolem 50 kg jsou během místních oslav vedeny městem ve slavnostních průvodech.



R BELLVER

Gotický hrad ze 14. století stojící na pahorku nad městem. Středověká kruhová stavba původně sloužila jako královská rezidence, později jako vězení. Z horní terasy je krásný výhled na město a celý záliv.



S PROJÍŽĎKY KOČÁREM

Jedním ze způsobů, jak poznat krásy hlavního města Palma de Mallorca, může být projížďka kočárem. Tento nevšední zážitek se bude líbit nejen dětem, ale i dospělým.



T PLAZA MAYOR

Posedět v kavárně, obdivovat výtvory místních pouličních umělců nebo sledovat živé sochy můžete na náměstí Plaza Mayor v samotném srdci města. Kousek od náměstí najdete nejznámější tržnici v Palmě – Olivar, kde je k dostání čerstvé ovoce, zelenina či mořské ryby.

DOVOLENÁ PRO KAŽDÉHO

MALLORCA



NEKONEČNÁ PLÁŽ

Na severu ostrova v zálivu Alcúdia najdete jednu z nejkrásnějších a zároveň nejdelší pláž na ostrově, která se táhne v délce 10 km podél borovicemi posetého pobřeží mezi letovisky C'an Picafort a Puerto de Alcúdia.



Ⓥ RODINNÁ DOVOLENÁ

Letoviska S'Illot, Sa Coma a Cala Millor na východním pobřeží jsou jako stvořená pro rodinnou dovolenou. Nechybí zde krásné pláže s pozvolným vstupem do moře, dlouhé pobřežní promenády, obchody e suvenýry nebo oblíbený turistický vláček. A kdo už by se na pláži nudil, může navštívit místní safari.



Ⓦ ROMANTICKÉ ZÁLIVY

Jihovýchodní pobřeží ostrova Mallorca je lemováno skalami s romantickými zálivy s průzračnou vodou a nádhernými plážemi, jako jsou Cala Domingo, Cala Romantica, Cala Mandía či malebný přístav Porto Colom s majákem a krásným zálivem Cala Marsal.



Ⓧ ZA ZÁBAVOU

Pro milovníky zábavy jsou určena letoviska Magaluf a Palmanova s pečlivě upravenou pobřežní promenádou obklopenou mnoha obchody, restauracemi a bary. Především letovisko Magaluf je známé svým rušným nočním životem, kde diskotéky pulzují až do časných ranních hodin.



Ⓨ NA SKOK DO PALMY

Cca 15 km dlouhá pobřežní promenáda spojuje hlavní město Palma de Mallorca s klidnějším letoviskem C'an Pastilla, oblíbenou Playa de Palma a do noci pulzujícím El Arenal. Ze všech tří letovisek je velmi dobré autobusové spojení do Palmy.

RODINNÁ DOVOLENÁ
MALLORCA



① AQUALAND

Největší aquapark na ostrově se nachází na jižním pobřeží v oblasti El Arenal. Čekají zde nejrůznější vodní atrakce, tobogany, skluzavky a bazény. Nechybí ani malé skluzavky a bazénky pro nejmenší či adrenalinové atrakce pro nejodvážnější.



② WESTERN PARK

Western Park je jedinečný zábavní park svého druhu na Mallorce. Jde o propojení vodního a tematického parku ve stylu Divokého západu. Vyjma sklouznutí na některém z toboganů se budete moci projít i po kovbojském městečku, zajít do salonu nebo se podívat na vystoupení zručných pistolníků.



③ PALMA AQUARIUM

Objevte krásy podmořského světa ve Středozemním moři i v tropických oceánech a navštivte nejkrásnější akvárium Baleárských ostrovů, kde uvidíte malá akvária s různobarevnými rybičkami, velké akvárium se žraloky, projdete se tropickou džunglí a děti se mohou osvěžit v malém splash parku.



④ MARINELAND

Delfíni a lachtani předvedou ve svých show neuvěřitelné kousky – např. jízdu na surfu. Oblíbená je také papouščí show, kdy nádherní papoušci ukážou jízdu na kole, bruslení, počítání, a zvládají dokonce i řídit džíp. Součástí parku jsou i akvária a terária s exotickými hady, ptactvem, rybami a malá pláž, kde se můžete vykoupat a odpočinout si.



⑤ KATMANDU PARK

Dům vzhůru nohama, 4D virtuální horská dráha, 5D návštěva bývalé psychiatrické léčebny, XD laserová bitva se zombie, divoká laserová přestřelka na Divokém západě, minigolf a malý aquapark zaručí den plný zábavy pro malé i velké.

MALLORCA



PLÁŽE

Ⓐ *Playa Formentor*
Ⓑ *Přírodní park Mandragó*
Ⓒ *Cala Llombarts*
Ⓓ *Cala Mesquida*
Ⓔ *Es Trenc*



PALMA

Ⓟ *La Seu*
Ⓠ *Radnice*
Ⓡ *Bellver*
Ⓢ *Projížďky kočárem*
Ⓣ *Plaza Mayor*



ZA POZNÁNÍM

Ⓕ *Deià*
Ⓖ *Soller*
Ⓗ *Capdepera*
Ⓘ *Valldemossa*
Ⓙ *Alcúdia*



PRO KAŽDÉHO

Ⓤ *Nekonečná pláž*
Ⓥ *Rodinná dovolená*
Ⓦ *Romantické zálivy*
Ⓧ *Za zábavou*
Ⓨ *Na skok do Palmy*



ZA PŘÍRODOU

Ⓚ *Mys Formentor*
Ⓛ *Strážní věže*
Ⓜ *Sa Dragonera*
Ⓝ *San Salvador*
Ⓞ *Dračí jeskyně*



RODINNÁ DOVOLENÁ

① *Aqualand*
② *Western Park*
③ *Palma Aquarium*
④ *Marineland*
⑤ *Katmandu Park*



STŘEDO


Cala San Vicente
Alcúdia
Playa de Muro
C'an Picafort
Cala Mesquida
Cala Ratjada
Puerto de Soller
PALMA
MALLORCA
C'an Pastilla
Playa de Palma
El Arenal
Cala Millor
Sa Coma
S'Illot
Porto Cristo
Cala Mandía
Calas de Mallorca
Porto Colom
Cala d'Or
Portopetro
Colonia
San Jordi
ZEMNÍ MOŘE
10 km

POBYTOVÉ OBLASTI

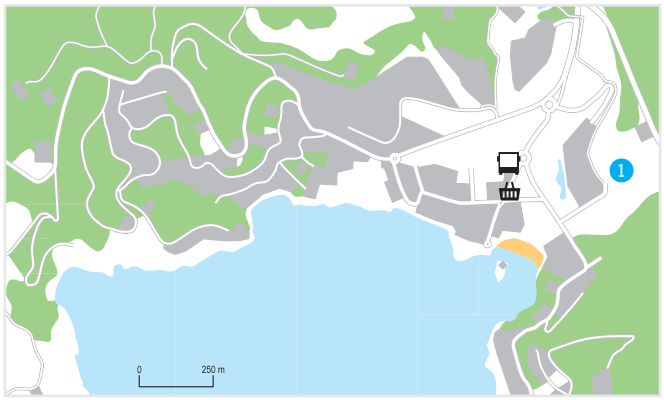

CAMP DE MAR

Doba transferu z letiště cca 60 minut

1 Hotel Zafiro Palace Andratx ★★★★★ str. 128



PAGUERA

Doba transferu z letiště cca 60 minut

1 Hotel Seramar Sunna Park ★★★★ str. 127



SANTA PONSA

Doba transferu z letiště cca 45 minut

1 Hotel Zafiro Rey Don Jaime ★★★★ str. 124
2 Hotel Whala!Isabela ★★★ str. 126
3 Hotel Globales Santa Ponsa Park/Pionero ★★★★ str. 125

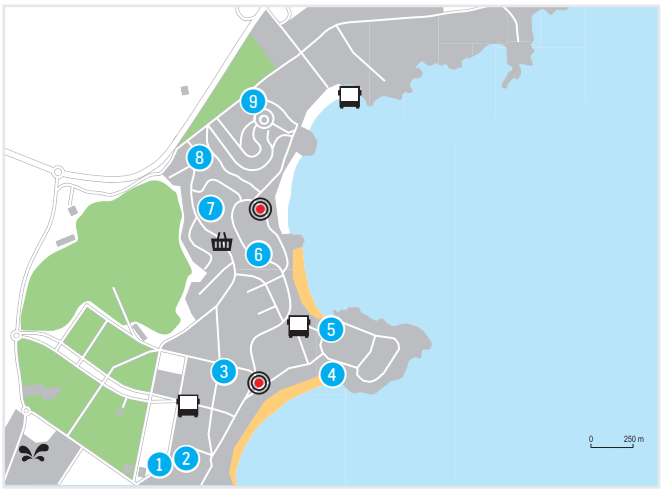

PALMANOVA / MAGALUF

Doba transferu z letiště cca 40 minut

1 Hotel HSM Atlantic Park ★★★★ str. 122
2 Hotel HSM Don Juan ★★★ str. 131
3 Hotel Sol Katmandu Park & Resort ★★★★ str. 123
4 Hotel Sunlight Bahia Principe Coral Playa ★★★★ str. 121
5 Hotel FERGUS Style Tobago ★★★★★ str. 115
6 Hotel Sol Palmanova ★★★★ str. 131
7 Hotel Zafiro Palace Palmanova ★★★★★ str. 116
8 Hotel Globales Mimosa ★★★★ str. 118
9 Hotel Globales Palmanova Palace ★★★★ str. 120

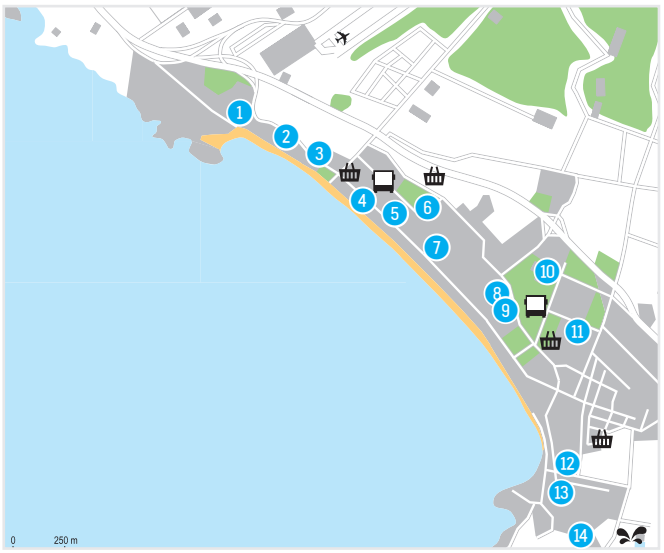

PLAYA DE PALMA / EL ARENAL / C'AN PASTILLA

Doba transferu z letiště cca 15–20 minut

1 Hotel ILUSION Calma ★★★ str. 114
2 Hotel Roc Leo ★★★★ str. 131
3 Hotel BG Java ★★★★ str. 112
4 Hotel HM Tropical ★★★★ str. 110
5 Hotel HM Gran Fiesta ★★★★ str. 109
6 Hotel Oleander ★★★ str. 113
7 Hotel IBEROSTAR Selection Playa de Palma ★★★★★ str. 107
8 Hotel Hipotels Playa de Palma Palace ★★★★★ str. 106
9 Hotel Hipotels Gran Playa de Palma ★★★★ str. 108
10 Hotel Grupotel Orient ★★★★ str. 111
11 Hotel Grupotel Taurus Park ★★★★ str. 131
12 Hotel Whala!Beach ★★★ str. 105
13 Hotel Piñero Tal ★★★ str. 130
14 Hotel Ipanema Park/Beach ★★★ str. 104

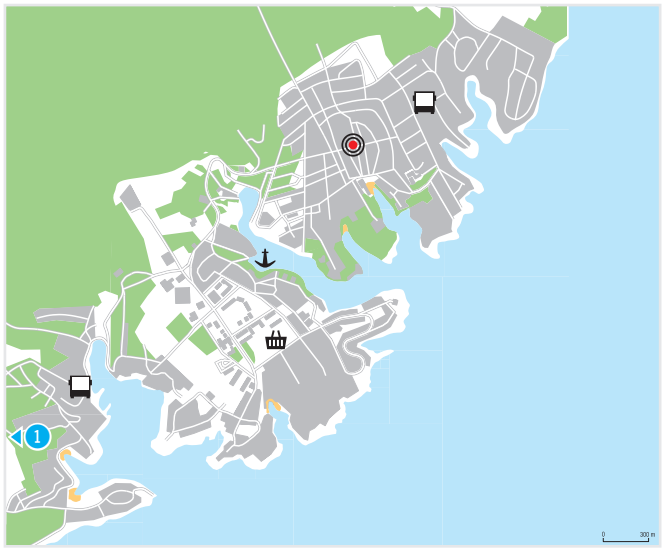

PORTO PETRO / CALA D'OR

Doba transferu z letiště cca 80 minut

1 Hotel IBEROSTAR Club Cala Barca ★★★★ str. 102

POBYTOVÉ OBLASTI

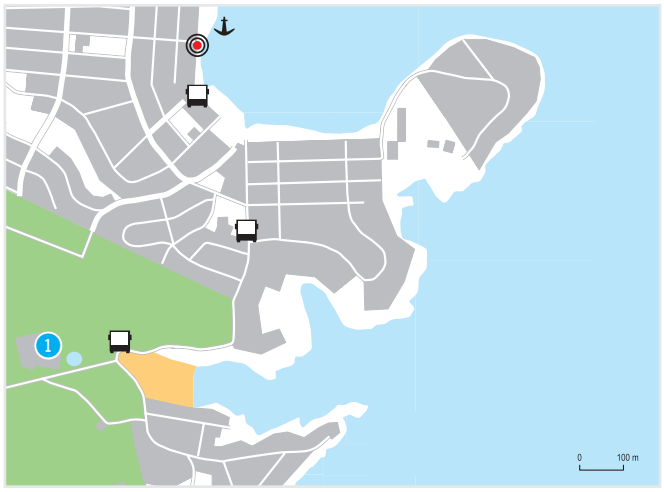

PORTO COLOM / CALA MARSAL

Doba transferu z letiště cca 70 minut

1 Hotel Club Cala Marsal ★★★★ str. 101

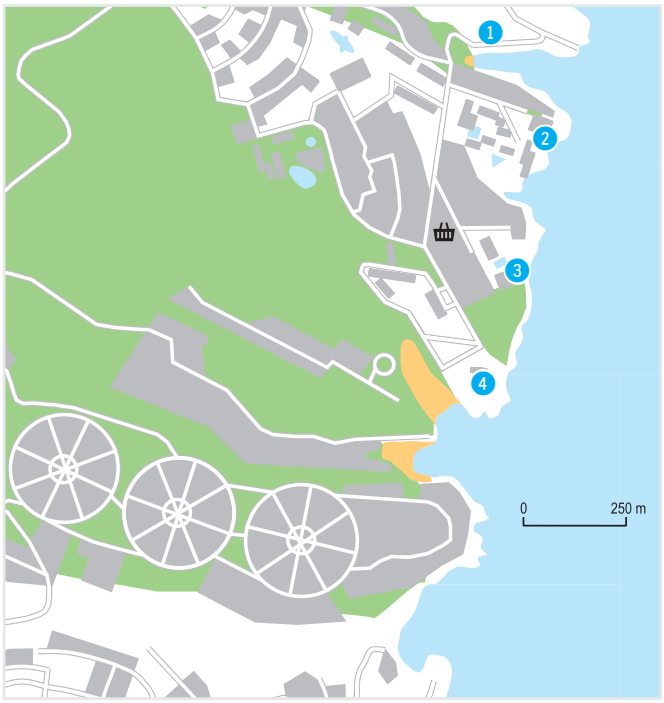

CALAS DE MALLORCA

Doba transferu z letiště cca 70 minut

1 Hotel HSM Canarios Park ★★★ str. 100
2 Hotel Funtazie klub Sol Calas de Mallorca Resort ★★★★ str. 96
3 Aparthotel HSM Calas Park ★★★ str. 130
4 Hotel Globales América ★★★★ str. 98

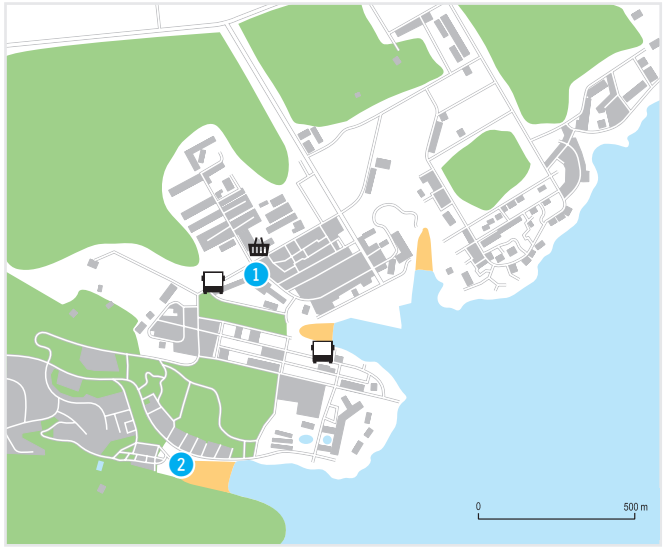

CALA MANDÍA

Doba transferu z letiště cca 70 minut

1 Hotel Insotel Cala Mandía Resort & Spa ★★★★ str. 94
2 Hotel Cala Romántica Mallorca ★★★ str. 93



PORTO CRISTO

Doba transferu z letiště cca 70 minut

1 Hotel THB Felip ★★★★ str. 130



CALA MILLOR

Doba transferu z letiště cca 70 minut

1 Hotel CM Playa del Moro ★★★★ str. 81
2 Hotel CM Castell de Mar ★★★★ str. 80
3 Hotel Cala Millor Garden ★★★★ str. 79
4 Hotel Hipotels Flamenco ★★★★ str. 83
5 Hotel Hipotels Bahía Grande ★★★★ str. 82
6 Hotel IBEROSTAR Cala Millor ★★★★★ str. 78

POBYTOVÉ OBLASTI



S'ILLOT / SA COMA

Doba transferu z letiště cca 60 minut

1. Hotel Club Sa Coma ★★ — str. 130
2. Aparthotel Funtazie & Active Hipotels Mediterraneo Club ★★★★ — str. 86
3. Hotel Hipotels Mediterráneo ★★★★ — str. 85
4. Hotel Mariant ★★★ / Mariant Superior ★★★★ — str. 90
5. Hotel Brisa Marina ★★★★ — str. 92
6. Hotel Globales Bouganvilla ★★★ — str. 88
7. Hotel HM Mar Blau ★★★★ — str. 84

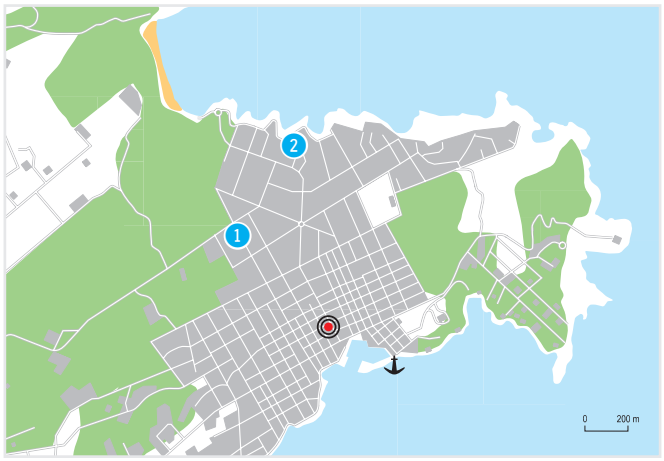

CALA RATJADA

Doba transferu z letiště cca 100 minut

1. Funtazie klub Aparthotel Green Garden ★★★★ — str. 76
2. Aparthotel THB Guya Playa ★★★★ — str. 129

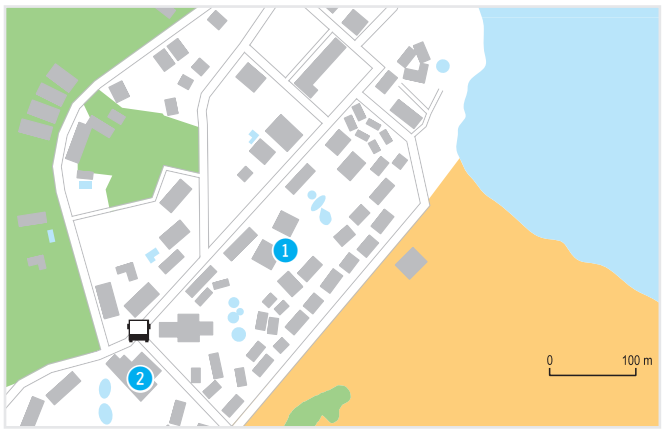

CALA MESQUIDA

Doba transferu z letiště cca 100 minut

1. Aparthotel Zafiro Cala Mesquida ★★★★ — str. 74
2. Hotel VIVA Suites & Spa ★★★★★ — str. 73



C'AN PICAFORT

Doba transferu z letiště cca 90 minut

1 Hotel The Sea by Grupotel ★★★★ str. 68
2 Hotel Grupotel Picafort Beach ★★★★ str. 67
3 Hotel THB Gran Playa ★★★★ str. 69
4 Hotel JS Yate ★★★★ str. 129
5 Hotel JS C'an Picafort ★★★ str. 129
6 Hotel Ferrer Janeiro & Spa ★★★★ str. 71
7 Hotel Ferrer Concord ★★★★ str. 72
8 Hotel FERGUS Club Vell Mari ★★★★ str. 70

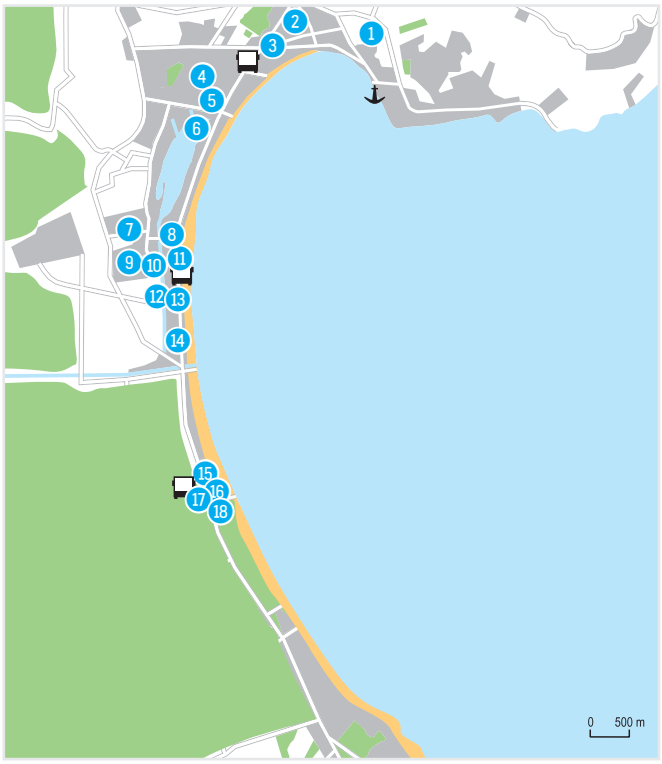

ALCÚDIA / PLAYA DE MURO

Doba transferu z letiště cca 80 minut

1 Hotel Zafiro Palace Alcúdia ★★★★★ str. 44
2 Hotel Globales Condes de Alcúdia ★★★★ str. 48
3 Hotel Alcúdia Garden ★★★ str. 46
4 Hotel JS Sol de Alcúdia ★★★★ str. 50
5 Hotel INNSiDE by Meliá Alcúdia ★★★★ str. 51
6 Hotel Roc Boccaccio ★★★★ str. 49
7 Hotel BG Rei del Mediterrani Palace ★★★★ str. 66
8 Hotel Grupotel Los Príncipes & Spa ★★★★ str. 65
9 Hotel Grupotel Amapola ★★★ str. 52
10 Hotel HSM Lago Park ★★★ str. 129
11 Hotel IBEROSTAR Alcúdia Park ★★★★★ str. 53
12 Hotel IBEROSTAR Selection Playa de Muro Village ★★★★★ str. 54
13 Hotel IBEROSTAR Playa de Muro ★★★★ str. 60
14 Aparthotel Grupotel Alcúdia Suite ★★★★ str. 64
15 Aparthotel Playa Garden Selection & Spa ★★★★★ str. 56
16 Aparthotel Zafiro Bahía ★★★★★ str. 58
17 Hotel IBEROSTAR Albufera Park ★★★★ str. 63
18 Hotel IBEROSTAR Albufera Playa ★★★★★ str. 62

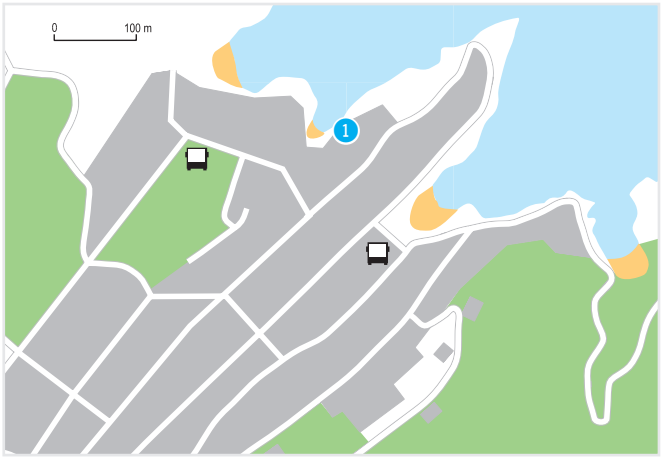

CALA SAN VICENTE

Doba transferu z letiště cca 90 minut

1 Hotel Globales Simar ★★★ str. 42



Hotel Globales Simar ★★★

4,0
TripAdvisor 562 hodnotících

REZERVUJTE IHNED:

U NÁS EXKLUZIVNĚ | WiFi ZDARMA | DO 13 LET

PROČ PRÁVĚ SEM?

- *Klidná dovolená v malebné části ostrova s krásnými výhledy na moře*
- *Ubytování s all inclusive za výhodnou cenu*
- *Vhodné pro rodiny, které hledají dovolenou stranou rušných turistických letovisek*

Transfer z letiště: **cca 90 minut**
Pláž: **písečná u hotelu**
Lehátka a slunečníky na pláži: **nejsou**
Dítě: **letenka zdarma**

POLOHA V klidné poloze přímo u nad mořem v letovisku Cala San Vicente. V okolí hotelů možnosti drobných nákupů a zábavy. Rušná letoviska Puerto de Pollenca cca 10 km a Puerto de Alcúdia cca 20 km, spojení linkovým autobusem (zastávka cca 200 m).
VYBAVENÍ 160 pokojů, 4 tří a čtyřpatrové budovy oddělené místní komunikací, vstupní hala s recepcí, restaurace (v budově oddělené místní komunikací), bar, společenská místnost s TV/sat. Venku bazén, bar u bazénu, terasa s lehátky, slunečníky.
PLÁŽ Malý písečný záliv (místy kameny) přímo u hotelu, přístup na pláž po schodech. Dvě větší písečné pláže s lehátky a slunečníky za poplatek cca 300 m, přístup z kopce a po schodech.
POPIS POKOJŮ **DR:** koupelna/WC, klimatizace, telefon, TV/sat., minilednička, trezor za poplatek, balkon nebo terasa. **DRSV:** viz DR, výhled na moře. **FR:** viz DR, prostornější, místnost opticky rozdělena na 2 části, budova bez výtahu, přístup po schodech.

MAXIMÁLNÍ OBSAZENOST POKOJŮ
Dvoulůžkový pokoj (DR, DRSV) 🧍🧍 | 🧍🧍🧒 | 🧍🧍🧒🧒
Rodinný pokoj (FR) 🧍🧍🧍🧒 | 🧍🧍🧍🧒🧒 | 🧍🧍🧍🧒🧒🧒
STRAVOVÁNÍ Viz program all inclusive.
SPORTOVNÍ NABÍDKA **Zdarma:** stolní tenis. **Za poplatek:** biliár.
ZÁBAVA Denní animační program, pravidelný večerní zábavný program, diskotéka.
PRO DĚTI Malé brouzdaliště, dětská postýlka zdarma (na vyžádání).
OFICIÁLNÍ TŘÍDA ★★★
INTERNET **Zdarma:** WiFi v lobby (omezený časový limit). **Za poplatek:** WiFi na pokojích.
PLATEBNÍ KARTY VISA, EC/MC.
WEB www.hotelesglobales.com

ALL INCLUSIVE

- *Snídaně, oběd a večeře formou bufetu*
- *Lehký snack (10.45–12.30 a 15.45–17.30 hod.)*
- *Vybrané alkoholické a nealkoholické nápoje (10.00–24.00 hod.)*





















Hotel Zafiro Palace Alcúdia ★★★★★

TripAdvisor 4,5
TripAdvisor 1 486 hodnotících

ŠPANĚLSKO > MALLORCA > PUERTO DE ALCÚDIA

REZERVUJTE IHNED:

PROČ PRÁVĚ SEM?

- *Nově postavený luxusní hotel určený pro náročné klienty všech věkových kategorií*
- *Atraktivní poloha v blízkosti pláže a centra oblíbeného letoviska Alcúdia*

Transfer z letiště: **cca 70 minut**
Pláž: **písečná cca 300 m od hotelu**
Lehátka a slunečníky na pláži: **za poplatek**
Dítě: **letenka zdarma**

POLOHA V klidnější části oblíbeného letoviska Puerto de Alcúdia, cca 200 m od jachetního přístavu a centra letoviska s mnoha obchody, restauracemi a bary. V blízkosti hotelu zastávka linkového autobusu.
VYBAVENÍ 361 pokojů, 6 čtyřpatrových budov (výtah v každé budově), vstupní hala s recepcí, restaurace, 4 tematické à la carte resturace (2 z nich pouze pro osoby starší 16 let), kavárna, společenská místnost s TV/sat. Venku 8 bazénů, bar u bazénu, terasa s lehátky a slunečníky zdarma. Relaxační zóna s bazénem a balibeds zdarma určená pouze pro dospělé osoby.
PLÁŽ Zátoka se širokou písečnou pláží a velmi pozvolným vstupem do moře cca 300 m. Lehátka a slunečníky za poplatek.
POPIS POKOJŮ **JSPV:** koupelna/WC (vysoušeč vlasů), obývací pokoj kombinovaný s ložnicí, klimatizace, TV/sat., minibar za poplatek, trezor, balkon nebo terasa s výhledem na bazén. **SU:** viz JSPV, oddělený obývací pokoj a ložnice, bez výhledu na bazén. **JSSTJ:** viz JSPV, střešní terasa s lehátky a jacuzzi. **JSSWP:** viz JSPV, terasa s lehátky a přímý vstup do bazénu.

MAXIMÁLNÍ OBSAZENOST POKOJŮ
Junior suite (JSPV, JSSTJ, JSSWP) 3 | 2 | 1
Suite (SU) 3 | 2 | 1
STRAVOVÁNÍ Snídaně formou bufetu. Možnost dokoupení večeře formou bufetu nebo programu premium all inclusive.
SPORTOVNÍ NABÍDKA **Zdarma:** fitness, stolní tenis, biliár a aerobik. **Za poplatek:** masáže, kosmetické procedury.
ZÁBAVA Denní animační program, pravidelně zábavné večery.
PRO DĚTI Dětský bazén s pirátskou lodí se skluzavkami, hřiště, miniklub, dětská postýlka zdarma (na vyžádání).
PRO HANDICAPOVANÉ Na vyžádání 5 JS přizpůsobených pro handicapované klienty. Bezbariérový pohyb v areálu hotelu, rampa do 1 bazénu.
OFICIÁLNÍ TŘÍDA ★★★★★
INTERNET **Zdarma:** WiFi v celém hotelu.
Za poplatek: internetový koutek.
PLATEBNÍ KARTY VISA, EC/MC, AMEX.
WEB www.hotelsviva.com

WELLNESS & SPA

- *Vstup od 18 let*
- ***Zdarma:** vnitřní bazén, jacuzzi, sauna, turecké lázně*
- ***Za poplatek:** masáže a relaxační procedury*

PREMIUM ALL INCLUSIVE

- *Snídaně, oběd a večeře formou bufetu*
- *Lehký snack během dne*
- *Vybrané zmrzliny*
- *1× za týden možnost výměny bufetové večeře za večeři v každé tematické à la carte restauraci (vybrané menu, nutná rezervace)*
- *Vybrané alkoholické a nealkoholické nápoje (10.00–23.00 hod.)*

















Aparthotel Alcúdia Garden ★★★

4,0
TripAdvisor 954 hodnotících

ŠPANĚLSKO > MALLORCA > **PUERTO DE ALCÚDIA**

REZERVUJTE IHNED:

PROČ PRÁVĚ SEM?

- *Atraktivní poloha v blízkosti centra letoviska Puerto de Alcúdia s mnoha nákupními možnostmi*
- *V blízkosti 16 km dlouhé písečné pláže s pozvolným vstupem do moře, vhodné pro děti*

Transfer z letiště: **cca 70 minut**
Pláž: **písečná cca 100 m od hotelu**
Lehátka a slunečníky na pláži: **za poplatek**
Dítě: **letenka zdarma**

POLOHA V oblíbeném letovisku Puerto de Alcúdia na severu ostrova, cca 400 m od centra s mnoha obchody, restauracemi, bary a jachetním přístavem. Hlavní třída s možnostmi nákupů přímo u hotelu. Zastávka autobusu cca 100 m.
VYBAVENÍ 252 pokojů, 4 třípatrové budovy, vstupní hala s recepcí, restaurace, pizzerie a bar. V udržované zahradě 2 bazény, bar, terasa s lehátky a slunečníky zdarma, osušky za poplatek.
PLÁŽ Široká písečná pláž s velmi pozvolným vstupem do moře cca 100 m, přístup přes silnici. Lehátka a slunečníky za poplatek.
POPIS POKOJŮ **DR:** koupelna/WC (vysoušeč vlasů), klimatizace, TV/sat., telefon, trezor za poplatek, balkon nebo terasa. **AP:** viz DR, obývací pokoj s kuchyňským koutem (mikrovlnná trouba), oddělená ložnice. **APPV:** viz AP, výhled na bazén. **APD:** viz AP, vedlejší budova oddělená silnicí.

MAXIMÁLNÍ OBSAZENOST POKOJŮ
Dvoulůžkový pokoj (DR) i i | i
Apartmá (AP, APPV, APD) i i i | i i i | i i
STRAVOVÁNÍ Bez stravování. Možnost dokoupení snídaně formou bufetu, polopenze plus (snídaně a večeře formou bufetu včetně vybraných nealkoholických a alkoholických nápojů) nebo programu all inclusive.
SPORTOVNÍ NABÍDKA **Zdarma:** fitness, stolní tenis, plážový volejbal, fotbalové hřiště v blízkosti hotelu. **Za poplatek:** biliár, tenisový kurt cca 500 m od hotelu, 18jamkové golfové hřiště cca 2 km.
ZÁBAVA Denní i večerní animační program, zábavné večery.
PRO DĚTI Dětský bazén, hřiště, animace, miniklub, dětská postýlka za poplatek (na vyžádání).
PRO HANDICAPOVANÉ Na vyžádání 4 AP/APPV přizpůsobených pro handicapované klienty. Bezbariérový pohyb v areálu hotelu, přístup do bazénu není speciálně upraven.
OFICIÁLNÍ TŘÍDA ★★★
INTERNET **Zdarma:** WiFi v lobby a na pokojích.
Za poplatek: internetový koutek.
PLATEBNÍ KARTY VISA, EC/MC, AMEX, Diners Club.
WEB www.gardenhotels.com

WELLNESS & SPA

- *Za poplatek: vnitřní bazén, jacuzzi, sauna, masáže*

ALL INCLUSIVE

- *Snídaně, oběd a večeře formou bufetu*
- *Lehký snack (11.00–19.00 hod.)*
- *Káva, čaj, sladké pečivo (16.00–17.00 hod.)*
- *Vybrané nealkoholické a alkoholické nápoje (10.00–24.00 hod.)*
- *Vnitřní bazén, jacuzzi, sauna*



















Hotel Globales Condes de Alcúdia ★★★

3,5
TripAdvisor 1 550 hodnotících

ŠPANĚLSKO > MALLORCA > **PUERTO DE ALCÚDIA**

REZERVUJTE IHNED:

NOVINKA | WiFi ZDARMA | DO 13 LET

PROČ PRÁVĚ SEM?

- *V blízkosti 16 km dlouhé písečné pláže s pozvolným vstupem do moře*
- *Atraktivní poloha nedaleko centra letoviska s mnoha nákupními možnostmi*

- Transfer z letiště: **cca 70 minut**
- Pláž: **písečná cca 200 m od hotelu**
- Lehátka a slunečníky na pláži: **za poplatek**
- Dítě: **letenka zdarma**

POLOHA V oblíbeném letovisku Puerto de Alcúdia. Centrum s mnoha obchody, restauracemi, bary a jachetním přístavem cca 500 m. Hlavní třída s možnostmi nákupů a zastávka autobusu cca 200 m.

VYBAVENÍ 238 pokojů, 10 pater, vstupní hala s recepcí, výtahy, restaurace a bar. Venku bazén s lehátky a slunečníky zdarma, bar u bazénu.

PLÁŽ Široká písečná pláž s velmi pozvolným vstupem do moře cca 200 m. Lehátka a slunečníky za poplatek.

POPIS POKOJŮ DR: koupelna/WC (vysoušeč vlasů), klimatizace, telefon, TV/sat., trezor za poplatek, balkon, nižší patro.

MAXIMÁLNÍ OBSAZENOST POKOJŮ
Dvoulůžkový pokoj (DR) | |

STRAVOVÁNÍ Viz program all inclusive.

SPORTOVNÍ NABÍDKA Zdarma: stolní tenis.
Za poplatek: biliár, golfové hřiště cca 5 km.

ZÁBAVA Denní a večerní animační program.

PRO DĚTI Brouzdaliště, hřiště, dětská postýlka zdarma (na vyžádání).

OFICIÁLNÍ TŘÍDA ★★★

INTERNET Zdarma: WiFi v lobby (omezený časový limit).
Za poplatek: internetový koutek, WiFi na pokojích.

PLATEBNÍ KARTY VISA, EC/MC.

WEB www.hotelesglobales.com

ALL INCLUSIVE

- *Snídaně, oběd a večeře formou bufetu*
- *Káva, čaj a sladké pečivo (16.00–18.00 hod.)*
- *Vybrané alkoholické a nealkoholické nápoje (10.00–24.00 hod.)*









Hotel Roc Boccaccio ★★★★

3,5
TripAdvisor 555 hodnotících

ŠPANĚLSKO > MALLORCA > **ALCÚDIA**

REZERVUJTE IHNED:

NOVINKA | WiFi ZDARMA | DO 13 LET

PROČ PRÁVĚ SEM?

- *All inclusive bar na pláži*
- *V dosahu jedné z nejkrásnějších pláží na ostrově*
- *V roce 2018 kompletně zrenovovaný hotel*
- *V těsné blízkosti mnoha obchodů a restaurací*

Transfer z letiště: **cca 80 minut**
Pláž: **písečná cca 250 m od hotelu**
Lehátka a slunečníky na pláži: **za poplatek**
Dítě: **letenka zdarma**

POLOHA Na severu ostrova v oblíbeném letovisku Alcúdia. V těsné blízkosti jezera Esperanza (není určeno ke koupání). V okolí řada obchodů, restaurací a barů. Přístav Alcúdia cca 2 km, autobusová zastávka cca 10 m.
VYBAVENÍ 270 pokojů, 5 pater, vstupní hala s recepcí, 2 výtahy, restaurace a bar. Venku bazén, terasa s lehátky a slunečníky zdarma, bar s výhledem na jezero Esperanza (není součástí programu all inclusive).
PLÁŽ Dlouhá písečná pláž Playa de Muro s pozvolným vstupem do moře cca 250 m. Lehátka a slunečníky za poplatek. Hotelový bar na pláži (11.00–17.30 hod.).
POPIS POKOJŮ **DR/FR:** koupelna/WC (vysoušeč vlasů oproti kauci), klimatizace, telefon, TV/sat., minilednička, trezor za poplatek a balkon.
MAXIMÁLNÍ OBSAZENOST POKOJŮ
Dvoulůžkový pokoj (DR) 🧍🧍 | 🧍🧍🧍
Rodinný pokoj (FR) 🧍🧍🧍 | 🧍🧍

STRAVOVÁNÍ Viz program all inclusive.
SPORTOVNÍ NABÍDKA **Zdarma:** fitness, stolní tenis, sauna. **Za poplatek:** biliár.
ZÁBAVA Denní a večerní animační program.
PRO DĚTI Dětský bazén, hřiště, miniklub, dětská postýlka zdarma (na vyžádání).
OFICIÁLNÍ TŘÍDA ★★★★
INTERNET **Zdarma:** WiFi v celém hotelu (omezený objem dat). **Za poplatek:** WiFi premium.
PLATEBNÍ KARTY EC/MC, VISA.
WEB www.roc-hotels.com

ALL INCLUSIVE

- *Snídaně, oběd a večeře formou bufetu*
- *Lehký snack v hotelovém baru (11.00–13.00, 15.30-17.30 hod.)*
- *Lehký snack v baru na pláži (13.00–14.30 hod.)*
- *Vybrané alkoholické a nealkoholické nápoje v hotelovém baru (10.00–23.00 hod.)*
- *Vybrané alkoholické a nealkoholické nápoje v plážovém baru (11.00–17.30 hod.)*









Hotel JS Sol de Alcúdia ★★★★

TripAdvisor 4,0
TripAdvisor 824 hodnotících

ŠPANĚLSKO > MALLORCA > **ALCÚDIA**

REZERVUJTE IHNED:

WiFi ZDARMA | DO 15 LET

PROČ PRÁVĚ SEM?

- *Příjemný hotel v dosahu centra oblíbeného letoviska Alcúdia i dlouhé písečné pláže*
- *Z vyšších pater krásný výhled na jezero Lago Menor a na hory*
- *Krásná a pečlivě udržovaná zahrada*

Transfer z letiště: **cca 70 minut**
Pláž: **písečná cca 350 m od hotelu**
Lehátka a slunečníky na pláži: **za poplatek**
Dítě: **letenka zdarma**

POLOHA Na severu ostrova v oblíbeném letovisku Alcúdia. V okolí řada obchodů, restaurací, barů a možností zábavy. Přístav Puerto de Alcúdia cca 2 km. Autobusová zastávka cca 300 m.
VYBAVENÍ 220 pokojů, 5 pater, vstupní hala s recepcí, výtahy, restaurace, bar s TV/sat. Venku bazén, jacuzzi, snack bar, terasa s lehátky a slunečníky zdarma, osušky oproti kauci.
PLÁŽ Dlouhá písečná pláž s pozvolným vstupem do moře vhodná pro děti cca 350 m, lehátka a slunečníky za poplatek.
POPIS POKOJŮ DR/DRP: koupelna/WC (sprcha, vysoušeč vlasů), centrální klimatizace, telefon, TV/sat., trezor za poplatek, lednička, balkon.
MAXIMÁLNÍ OBSAZENOST POKOJŮ
Dvoulůžkový pokoj (DR, DRP) | |
STRAVOVÁNÍ Snídaně a večeře formou bufetu.
SPORTOVNÍ NABÍDKA Zdarma: stolní tenis, sauna. **Za poplatek:** biliár, 18jamkové golfové hřiště Golf de Alcanada cca 5,5 km.

ZVLÁŠTNOSTI Hotel akceptuje pobyt se psem do 8 kg za poplatek (na vyžádání).
ZÁBAVA Pravidelně večerní zábavný program, živá hudba a taneční večery.
PRO DĚTI Brouzdaliště, hřiště, dětská postýlka zdarma (na vyžádání).
PRO HANDICAPOVANÉ Na vyžádání 5 DR přizpůsobených pro handicapované klienty. Bezbariérový pohyb v areálu hotelu včetně vstupu do bazénu.
OFICIÁLNÍ TŘÍDA ★★★★
INTERNET Zdarma: WiFi v celém hotelu.
PLATEBNÍ KARTY VISA, EC/MC, Maestro.
WEB www.jshotels.com









Sol by Meliá Alcúdia ★★★★

4,0
TripAdvisor 2 211 hodnotících

REZERVUJTE IHNED:

NOVINKA | WiFi ZDARMA | DO 12 LET

PROČ PRÁVĚ SEM?

- *V blízkosti krásné písečné pláže vhodné pro děti*
- *V okolí množství obchodů, restaurací a barů*
- *Vhodné pro klienty, kteří chtějí kombinovat pobyt u moře se zábavou*

Transfer z letiště: **cca 80 minut**
Pláž: **písečná cca 200 m od hotelu**
Lehátka a slunečníky na pláži: **za poplatek**
Dítě: **letenka zdarma**

POLOHA V rušné části oblíbeného letoviska Alcúdia blízko jezera Esperanza (není určeno ke koupání). V okolí řada obchodů, restaurací a barů. Přístav Alcúdia cca 2 km, autobusová zastávka cca 100 m.
VYBAVENÍ 275 pokojů, 2 budovy, hlavní budova 8patrová, vstupní hala s recepcí, výtah, restaurace, bar, supermarket. Venku bazén s lehátky a slunečníky zdarma, bar u bazénu, osušky za poplatek.
PLÁŽ Dlouhá písečná pláž Playa de Muro s pozvolným vstupem do moře, vhodná pro děti, cca 200 m. Lehátka a slunečníky za poplatek.
POPIS POKOJŮ **DR:** koupelna/WC (vysoušeč vlasů), klimatizace, TV/sat., trezor za poplatek, mikrovlnná trouba, set na přípravu kávy nebo čaje, balkon nebo terasa. **JS:** viz DR, prostornější, rozkládací pohovka. **DRPV/JSPV:** viz DR/JS, výhled na bazén.

MAXIMÁLNÍ OBSAZENOST POKOJŮ
Dvoulůžkový pokoj (DR, DRPV) 2 | 3
Junior suite (JS, JSPV) 3 | 4
STRAVOVÁNÍ Snídaně formou bufetu. Možnost dokoupení večeře formou bufetu.
SPORTOVNÍ NABÍDKA **Zdarma:** stolní tenis. **Za poplatek:** vodní park Hidropolis cca 2 km.
ZÁBAVA Denní a večerní animační program.
PRO DĚTI Dětský bazén, malý splash s brouzdalištěm, miniklub, dětská postýlka zdarma (na vyžádání).
PRO HANDICAPOVANÉ Na vyžádání 10 DR přizpůsobených pro handicapované klienty. Bezbariérový pohyb v areálu hotelu včetně vstupu do bazénu.
OFICIÁLNÍ TŘÍDA ★★★★
INTERNET **Zdarma:** WiFi v lobby. **Za poplatek:** internetový koutek.
PLATEBNÍ KARTY EC/MC, VISA.
WEB www.melia.com









Hotel Grupotel Amapola ★★★

4,0
TripAdvisor 314 hodnotících

ŠPANĚLSKO > MALLORCA > **ALCÚDIA**

REZERVUJTE IHNED:

WiFi ZDARMA | DO 12 LET

PROČ PRÁVĚ SEM?

- *Klidná dovolená stranou rušného střediska přímo na břehu jezera*
- *Hotel s all inclusive za výhodnou cenu*
- *Vhodné pro všechny věkové skupiny a rodiny s dětmi*

Transfer z letiště: **cca 70 minut**
Pláž: **písečná cca 500 m od hotelu**
Lehátka a slunečníky na pláži: **za poplatek**
Dítě: **letenka zdarma**

POLOHA V klidné poloze přímo na břehu menšího jezera, v těsné blízkosti přírodní rezervace S'Albufera na severu ostrova. Obchody, restaurace a bary cca 400 m. Oblíbené letoviska Alcúdia a přístav Puerto de Alcúdia cca 5 km, letovisko C'an Picafort cca 7 km (spojení linkovým autobusem, zastávka cca 400 m).
VYBAVENÍ 156 pokojů, 6 pater, vstupní hala s recepcí, výtahy, restaurace, bar. Venku bazén, bar, terasa s lehátky a slunečníky zdarma. Osušky oproti kauci, výměna za poplatek.
PLÁŽ Písečná pláž Playa de Muro s pozvolným vstupem do moře vhodná pro děti cca 500 m, lehátka a slunečníky za poplatek.
POPIS POKOJŮ DR: koupelna/WC (vysoušeč vlasů), klimatizace, telefon, TV/sat., trezor za poplatek, balkon nebo terasa.
MAXIMÁLNÍ OBSAZENOST POKOJŮ
Dvoulůžkový pokoj (DR)
STRAVOVÁNÍ Viz program all inclusive.

SPORTOVNÍ NABÍDKA Zdarma: tenis (umělý trávník), multifunkční hřiště (fotbal, volejbal), stolní tenis, minigolf. **Za poplatek:** biliár, půjčovna kol a šlapadel.
ZÁBAVA Animační programy během dne, pravidelně večerní zábavné vystoupení.
PRO DĚTI Brouzdaliště, hřiště, animace, dětská postýlka zdarma (na vyžádání).
PRO HANDICAPOVANÉ Na vyžádání DR přizpůsobené pro handicapované klienty. Bezbariérový pohyb v areálu hotelu včetně vstupu do bazénu.
OFICIÁLNÍ TŘÍDA ★★★
INTERNET Zdarma: WiFi v celém hotelu.
Za poplatek: internetový koutek.
PLATEBNÍ KARTY VISA, EC/MC, AMEX, Maestro.
WEB www.grupotel.com

ALL INCLUSIVE

- *Snídaně, oběd a večeře formou bufetu*
- *Káva, čaj a sladké pečivo (16.00–17.00 hod.)*
- *Vybrané alkoholické a nealkoholické nápoje (10.00–23.45 hod.)*









Hotel IBEROSTAR Alcúdia Park ★★★★★

4,5
TripAdvisor 2 080 hodnotících

ŠPANĚLSKO > MALLORCA > **PLAYA DE MURO**

REZERVUJTE IHNED:

PROČ PRÁVĚ SEM?

- *V roce 2018 kompletně zrenovovaný hotel*
- *Přímo u dlouhé písečné pláže Playa de Muro*
- *V okolí řada obchodů, restaurací a barů*

Transfer z letiště: **cca 80 minut**
Pláž: **písečná u hotelu**
Lehátka a slunečníky na pláži: **za poplatek**
Dítě: **letenka zdarma**

POLOHA Přímo u pláže v oblíbené oblasti Playa de Muro. V okolí řada obchodů, restaurací a barů. Přístav Puerto de Alcúdia cca 4 km, autobusová zastávka cca 100 m.
VYBAVENÍ 365 pokojů, 6 pater, vstupní hala s recepcí, restaurace a bar. V zahradě bazén, bar a terasa s lehátky a slunečníky zdarma, osušky oproti kauci.
PLÁŽ Dlouhá písečná pláž Playa de Muro s pozvolným vstupem do moře, vhodná pro děti, přímo u hotelu. Lehátka a slunečníky za poplatek.
POPIS POKOJŮ FR/FRP: koupelna/WC (vysoušeč vlasů), klimatizace, obývací pokoj s pohovkou, oddělená ložnice, TV/sat., minibar za poplatek, trezor za poplatek, balkon nebo terasa. **FRS:** viz FR, prostornější balkon. **FRPV:** viz FR, výhled na bazén. **FRLV:** viz FR, boční výhled na moře. **DRSTI:** viz DR, pouze 1 místnost, ložnice bez obývací části, minibar zdarma. Na střeše terasa s 3 jacuzzi a barem, určená pouze pro hosty pokojů PRESTIGE.
MAXIMÁLNÍ OBSAZENOST POKOJŮ
Rodinný pokoj (FR) iii | iiii | iii
Rodinný pokoj (FRP, FRPV, FRLV) iiii | iiii | iii
Dvoulůžkový pokoj (DRSTI) ii | ii
STRAVOVÁNÍ Snídaně a večeře formou bufetu. Možnost dokoupení programu all inclusive.
SPORTOVNÍ NABÍDKA Za poplatek: masáže.
ZÁBAVA Pravidelně večerní animační program.
PRO DĚTI Dětský bazén se skluzavkami, miniklub, dětská postýlka zdarma (na vyžádání).
PRO HANDICAPOVANÉ Na vyžádání 12 FRS přizpůsobených pro handicapované klienty. Bezbariérový pohyb v areálu hotelu, křeslo do bazénu.
OFICIÁLNÍ TŘÍDA ★★★★
INTERNET Zdarma: WiFi v celém hotelu.
PLATEBNÍ KARTY VISA, EC/MC.
WEB www.iberostar.com

ALL INCLUSIVE

- *Snídaně a večeře formou bufetu*
- *Oběd formou bufetu v restauraci u pláže*
- *Vybrané nealkoholické a alkoholické nápoje (10.30–24.00 hod.)*









Hotel IBEROSTAR Selection Playa de Muro Village ★★★★★

TripAdvisor 934 hodnotících 4,0

ŠPANĚLSKO > MALLORCA > **PLAYA DE MURO**

REZERVUJTE IHNED:

PROČ PRÁVĚ SEM?

- *Kvalitní hotel určený pro náročnější klienty všech věkových kategorií a pro rodiny s dětmi*
- *Dlouhá písečná pláž Playa de Muro s pozvolným vstupem do moře*
- *Atraktivní poloha v blízkosti nákupních a zábavních možností*

Transfer z letiště:	**cca 80 minut**
Pláž:	**písečná u hotelu**
Lehátka a slunečníky na pláži:	**za poplatek**
Dítě:	**letenka zdarma**

POLOHA V oblíbeném letovisku Playa de Muro. V těsné blízkosti hotelu obchody, restaurace a bary. Přístav Puerto de Alcúdia cca 5 km (spojení linkovým autobusem, zastávka v blízkosti hotelu).
VYBAVENÍ 190 pokojů, 7 dvou- a třípatrových budov, výtah v každé budově, vstupní hala s recepcí, restaurace, restaurace à la carte, bar, konferenční centrum. V zahradě bazén, jacuzzi (pouze pro dospělé), bar u bazénu, lehátka a slunečníky u bazénu zdarma, balibeds za poplatek, osušky oproti kauci. Restaurace u pláže.
PLÁŽ Dlouhá písečná pláž Playa de Muro s pozvolným vstupem do moře, vhodná pro děti, přímo u hotelu, lehátka a slunečníky za poplatek.
POPIS POKOJŮ DRS: koupelna/WC (vysoušeč vlasů), TV/sat., telefon, minibar za poplatek, set na přípravu kávy a čaje, mikrovlnná trouba, trezor zdarma, balkon nebo terasa. **FR:** viz DRS, oddělená ložnice a obývací pokoj s 2 pohovkami, výhled do zahrady. **FRPV:** viz FR, výhled na bazén. **FRP:** viz FR, v méně výhodné poloze, možnost omezeného výhledu.
SU: viz DRS, oddělená ložnice a obývací pokoj s pohovkou.
MAXIMÁLNÍ OBSAZENOST POKOJŮ
Dvoulůžkový pokoj (DRS) i i | i
Rodinný pokoj (FR, FRP, FRPV) i i i | i i | i
Suite (JS) i i | i
STRAVOVÁNÍ Snídaně a večeře formou bufetu. Možnost dokoupení programu all inclusive.
SPORTOVNÍ NABÍDKA Zdarma: stolní tenis, fitness, multifunkční hřiště, volejbal. **Za poplatek:** biliár, tenis (červen–září), 18jamkové golfové hřiště cca 10 km.
ZVLÁŠTNOSTI Klienti mohou využívat služeb sousedního hotelu IBEROSTAR Playa de Muro.
ZÁBAVA Denní i večerní animační program, pravidelná večerní vystoupení, živá hudba.
PRO DĚTI Dětský bazén, dětská postýlka zdarma (na vyžádání). Miniklub a dětské hřiště v sousedním hotelu IBEROSTAR Playa de Muro (průchozí hotelovou zahradou).
PRO HANDICAPOVANÉ Na vyžádání 12 DRR přizpůsobených pro handicapované klienty. Bezbariérový pohyb v areálu hotelu, rampa do bazénu.
OFICIÁLNÍ TŘÍDA ★★★★★
INTERNET Zdarma: WiFi v celém hotelu.
PLATEBNÍ KARTY VISA, EC/MC, AMEX.
WEB www.iberostar.com

WELLNESS & SPA

- *Vstup od 18 let*
- ***Zdarma:** vyhřívaný vnitřní bazén, turecké lázně, sauna*
- ***Za poplatek:** masáže, relaxační procedury*

ALL INCLUSIVE

- *Snídaně a večeře formou bufetu*
- *Oběd formou bufetu v restauraci u bazénu*
- *Lehký dopolední a odpolední snack, zmrzlina*
- *Vybrané alkoholické a nealkoholické nápoje (11.00–23.30 hod.)*



















Aparthotel Playa Garden Selection & Spa ★★★★★

TripAdvisor 859 hodnotících 4,0

ŠPANĚLSKO > MALLORCA > **PLAYA DE MURO**

REZERVUJTE IHNED:

U NÁS EXKLUZIVNĚ | WiFi ZDARMA | DO 14 LET

PROČ PRÁVĚ SEM?

- *Ideální volba pro klidnou a ničím nerušenou rodinnou dovolenou*
- *Přímo u dlouhé písečné pláže v krásné části ostrova Mallorca*
- *Prostorná a pečlivě udržovaná zahrada se zajímavě řešeným bazénem*

Transfer z letiště: **cca 80 minut**
Pláž: **písečná u hotelu**
Lehátka a slunečníky na pláži: **za poplatek**
Dítě: **zcela zdarma**

POLOHA V klidné oblasti na severním pobřeží ostrova. Možnost nákupů a zábavy v oblíbených letoviscích Alcúdia cca 6 km a C'an Picafort cca 4 km (spojení linkovým autobusem, zastávka cca 50 m). V okolí několik restaurací a možnost drobných nákupů.

VYBAVENÍ 225 pokojů, 8 třípodlažních budov. Vstupní hala s recepcí, výtahy, restaurace, 2 restaurace à la carte (pizzerie, steak house) a bar. Venku bazén, bar u bazénu, terasa s lehátky a slunečníky zdarma. Oddělená relaxační terasa s malým bazénem a balibeds za poplatek (vstup od 10 let). Osušky oproti kauci, výměna za poplatek.

PLÁŽ Dlouhá písečná pláž Playa de Muro s pozvolným vstupem do moře vhodná pro děti přímo u hotelu, lehátka a slunečníky za poplatek.

POPIS POKOJŮ **AP/APP:** koupelna/WC (vysoušeč vlasů), oddělená ložnice, obývací část s rozkládací pohovkou, kuchyňský kout (mikrovlnná trouba), klimatizace, telefon, TV/sat., trezor za poplatek, balkon nebo terasa. **APPV:** viz AP, výhled na bazén. **APLV:** viz AP, boční výhled na moře.

MAXIMÁLNÍ OBSAZENOST POKOJŮ
Apartmá (AP) 3 | 3+1 | 3+1
Apartmá (APP, APPV, APLV) 3 | 3+1 | 3+1

STRAVOVÁNÍ Snídaně a večeře formou bufetu. Možnost dokoupení programu all inclusive.

SPORTOVNÍ NABÍDKA **Zdarma:** fitness, minigolf, multifunkční hřiště (tenis, fotbal, volejbal), biliár, stolní tenis, plážový volejbal.

ZÁBAVA Denní i večerní animační programy, pravidelně večerní představení, živá hudba.

PRO DĚTI Dětský bazén, hřiště, animace, miniklub (4–12 let), dětská postýlka zdarma (na vyžádání).

PRO HANDICAPOVANÉ Na vyžádání 5 AP přizpůsobených pro handicapované klienty. Bezbariérový pohyb v areálu hotelu včetně upraveného přístupu do bazénu.

OFICIÁLNÍ TŘÍDA ★★★★

INTERNET **Zdarma:** WiFi v celém hotelu.
Za poplatek: internetový koutek.

PLATEBNÍ KARTY VISA, EC/MC, AMEX, Maestro.

WEB www.gardenhotels.com

WELLNESS & SPA

- *Krásně zařízené spa centrum určené pro ničím nerušenou relaxaci*
- *Vstup od 5 let (pro děti pouze v doprovodu dospělých osob)*
- ***Zdarma:** vnitřní bazén, termální koupel, jacuzzi, turecké lázně, finská sauna*
- ***Za poplatek:** salon krásy, masáže, léčebné a relaxační procedury*

ALL INCLUSIVE

- *Snídaně, oběd a večeře formou bufetu*
- *Lehký snack během dne v době mimo hlavní jídla*
- *Odpolední káva, čaj a sladké pečivo*
- *1× možnost výměny bufetové večeře za večeři v à la carte restauraci (vybrané menu, nutná rezervace)*
- *Nealkoholické nápoje v miniledničce při příjezdu*
- *Vybrané alkoholické a nealkoholické nápoje (11.00–24.00 hod.)*

















Aparthotel Zafiro Bahía ★★★★★

TripAdvisor 4,0 873 hodnotících

ŠPANĚLSKO > MALLORCA > **PLAYA DE MURO**

REZERVUJTE IHNED:

WiFi ZDARMA | DO 13 LET

PROČ PRÁVĚ SEM?

- *Ideální volba pro klidnou a ničím nerušenou rodinnou dovolenou*
- *Dlouhá písečná pláž Playa de Muro s pozvolným vstupem do moře přímo u hotelu*
- *Dětský bazén s pirátkou lodí a několika skluzavkami*

Transfer z letiště: **cca 80 minut**
Pláž: **písečná u hotelu**
Lehátka a slunečníky na pláži: **za poplatek**
Dítě: **zcela zdarma**

POLOHA V klidné oblasti na severním pobřeží ostrova. Možnost nákupů a zábavy v oblíbených letoviscích Alcúdia cca 6 km a C'an Picafort cca 4 km (spojení linkovým autobusem, zastávka cca 100 m). V okolí několik restaurací a možnost drobných nákupů.
VYBAVENÍ 266 pokojů, hlavní 4patrová budova, 3 vedlejší 4patrové budovy. Vstupní hala s recepcí, výtahy (v každé budově), restaurace, restaurace à la carte, bar, konferenční sál. Venku bazén, bar u bazénu, lehátka a slunečníky u bazénu zdarma. Osušky oproti kauci. Oddělená relaxační zóna pouze pro dospělé s balibeds zdarma.
PLÁŽ Dlouhá písečná pláž Playa de Muro s pozvolným vstupem do moře vhodná pro děti přímo u hotelu, lehátka a slunečníky za poplatek. Snack bar a restaurace.
POPIS POKOJŮ STU: koupelna/WC (vysoušeč vlasů), klimatizace, kuchyňský kout (mikrovlnná trouba, rychlovarná konvice, toastovač), telefon, TV/sat., trezor za poplatek, balkon nebo terasa. **APU:** viz STU, obývací část s rozkládací pohovkou, oddělená ložnice. **APPVU:** viz APU, výhled na bazén. **APSWP:** viz APU, terasa a privátní bazén. **APROY:** viz AP, na střeše prostorná terasa s jacuzzi, 2 lehátky a posezením.
MAXIMÁLNÍ OBSAZENOST POKOJŮ
Studio (STU) 🧍🧍 | 🧍🧍
Apartmá (APU) 🧍🧍🧍 | 🧍🧍🧍 | 🧍🧍
Apartmá (APDVU, APSWP, APROY) 🧍🧍🧍 | 🧍🧍🧍 | 🧍🧍
STRAVOVÁNÍ Bez stravování. Možnost dokoupení snídaně formou bufetu, polopenze (večeře formou bufetu) nebo programu all inclusive.
SPORTOVNÍ NABÍDKA Zdarma: fitness, minigolf, multifunkční hřiště, plážový volejbal, stolní tenis, sauna. **Za poplatek:** biliár, půjčovna kol, masáže.
ZÁBAVA Denní i večerní animační programy, pravidelně večerní představení, živá hudba.
PRO DĚTI Dětský bazén s pirátskou lodí se skluzavkami, hřiště, miniklub, dětská postýlka za poplatek (na vyžádání).
OFICIÁLNÍ TŘÍDA ★★★★
INTERNET Zdarma: WiFi v lobby.
Za poplatek: internetový koutek.
PLATEBNÍ KARTY VISA, EC/MC.
WEB www.hotelsviva.com

ALL INCLUSIVE

- *Snídaně a večeře formou bufetu*
- *Lehký oběd formou bufetu v restauraci u pláže*
- *Lehký studený snack během dne v době mimo hlavní jídla*
- *Odpolední káva, čaj, sladké pečivo a zmrzlina*
- *Vybrané alkoholické a nealkoholické nápoje (10.30–23.00 hod.)*



















Hotel IBEROSTAR Playa de Muro ★★★★

4,5
TripAdvisor 813 hodnotících

REZERVUJTE IHNED:

WiFi ZDARMA | DO 15 LET

PROČ PRÁVĚ SEM?

- *Přímo u dlouhé písečné pláže Playa de Muro s pozvolným vstupem do moře*
- *Atraktivní poloha v blízkosti nákupních a zábavních možností*
- *Vhodné pro aktivní dovolenou bez rozdílu věku*

Transfer z letiště: **cca 60 minut**
Pláž: **písečná u hotelu**
Lehátka a slunečníky na pláži: **za poplatek**
Dítě: **zcela zdarma**

POLOHA V oblíbeném letovisku Playa de Muro. V těsné blízkosti hotelu obchody, restaurace a bary. Přístav Puerto de Alcúdia cca 5 km (spojení linkovým autobusem, zastávka v blízkosti hotelu).

VYBAVENÍ 447 pokojů, hlavní a vedlejší budova, 3 patra. V hlavní budově vstupní hala s recepcí, výtahy, restaurace, bar, konferenční centrum. V zahradě 2 bazény, jacuzzi, bar u bazénu, restaurace u pláže (výběr z menu, není součástí all inclusive), terasa s lehátky a slunečníky zdarma, osušky oproti kauci.

PLÁŽ Dlouhá písečná pláž Playa de Muro s pozvolným vstupem do moře, vhodná pro děti, přímo u hotelu, lehátka a slunečníky za poplatek.

POPIS POKOJŮ **DR/DRP:** koupelna/WC (vysoušeč vlasů), klimatizace, TV/sat., telefon, minibar za poplatek, set na přípravu kávy a čaje (na vyžádání), trezor za poplatek a balkon. **DRLV:** viz DR, boční výhled na moře. **DRPV:** viz DR, výhled na bazén. **DRTE0:** viz DR, terasa. **DRC:** viz DR, 2 propojené DR pokoje. **FR:** viz DR, ložnice a oddělený obývací pokoj s malým kuchyňským koutem (mikrovlnná trouba), vedlejší budova.

MAXIMÁLNÍ OBSAZENOST POKOJŮ
Dvoulůžkový pokoj (DR, DRLV, DRPV) ii | iii
Dvoulůžkový pokoj (DRP, DRTE0) ii | i
Dvoulůžkový pokoj (DRC) iiii | iii | iii
Rodinný pokoj (FR) iii | iii

STRAVOVÁNÍ Snídaně a večeře formou bufetu. Možnost dokoupení programu all inclusive.

SPORTOVNÍ NABÍDKA **Zdarma:** stolní tenis, fitness, volejbal. **Za poplatek:** biliár, tenis (červen–září), 18jamkové golfové hřiště cca 10 km.

ZÁBAVA Denní i večerní animační program, pravidelná večerní vystoupení, živá hudba.

PRO DĚTI 2 dětské bazény, hřiště, miniklub, teen klub, animace, dětská postýlka zdarma (na vyžádání).

PRO HANDICAPOVANÉ Na vyžádání 12 DR přizpůsobených pro handicapované klienty. Bezbariérový pohyb v areálu hotelu, rampa do bazénu.

OFICIÁLNÍ TŘÍDA ★★★★

INTERNET **Zdarma:** WiFi v celém hotelu.

PLATEBNÍ KARTY VISA, EC/MC, AMEX.

WEB www.iberostar.com

ALL INCLUSIVE

- *Snídaně, oběd a večeře formou bufetu*
- *Lehký dopolední a odpolední snack, zmrzlina*
- *Voda v minibaru při příjezdu*
- *Vybrané alkoholické a nealkoholické nápoje (11.00–23.30 hod.)*

WELLNESS & SPA

- *Vstup od 18 let*
- ***Zdarma:** vyhřívaný vnitřní bazén, turecké lázně, sauna*
- ***Za poplatek:** masáže, relaxační procedury*







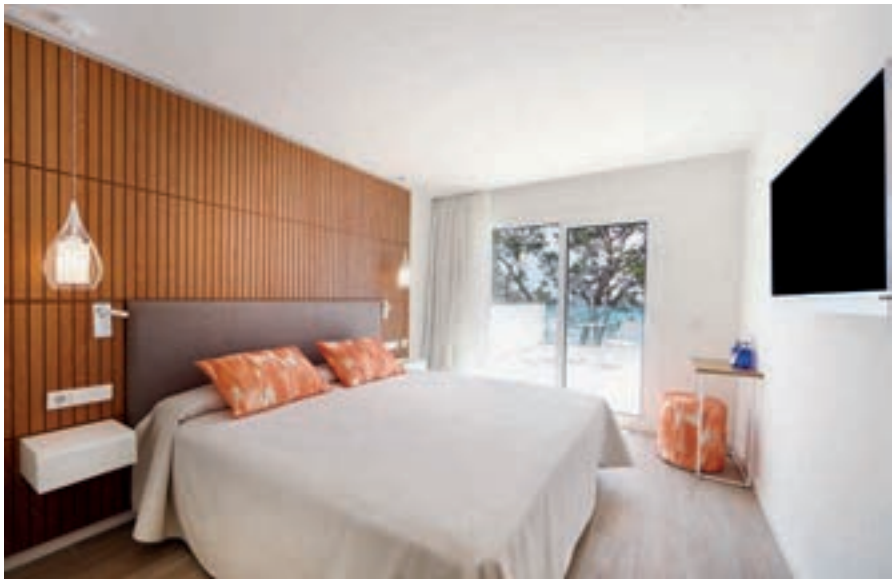











Hotel IBEROSTAR Albufera Playa ★★★★

TripAdvisor 4,0
TripAdvisor 1 617 hodnotících

REZERVUJTE IHNED:

WiFi ZDARMA | DO 15 LET

PROČ PRÁVĚ SEM?

- *Přímo u dlouhé písečné pláže s pozvolným vstupem do moře*
- *Ideální volba pro ty, kteří hledají klidnou a ničím nerušenou dovolenou*
- *Vhodné pro všechny klienty bez rozdílu věku a pro rodiny*

Transfer z letiště:	**cca 80 minut**
Pláž:	**písečná u hotelu**
Lehátka a slunečníky na pláži:	**za poplatek**
Dítě:	**zcela zdarma**

POLOHA V klidné oblasti na severu ostrova. Možnost nákupů a zábavy v oblíbených letoviscích Alcúdia (cca 6 km) a C'an Picafort (cca 4 km) spojení linkovým autobusem (zastávka cca 500 m). Několik restaurací a možností drobných nákupů cca 500 m.

VYBAVENÍ 348 pokojů, 3 čtyřpatrové budovy (výtah v každé budově), vstupní hala s recepcí, restaurace, pizzerie, restaurace à la carte, bar, konferenční centrum, vnitřní bazén. V zahradě 3 bazény, jacuzzi, bar u bazénu, restaurace u pláže, terasa s lehátky a slunečníky zdarma, osušky oproti kauci.

PLÁŽ Dlouhá písečná pláž Playa de Muro s pozvolným vstupem do moře, vhodná pro děti, přímo u hotelu, lehátka a slunečníky za poplatek.

POPIS POKOJŮ **DR/DRP:** koupelna/WC (vysoušeč vlasů), klimatizace, TV/sat., telefon, minibar za poplatek, set na přípravu kávy a čaje, trezor za poplatek, balkon nebo terasa. **DRGV:** viz DR, výhled do zahrady. **DRLV:** viz DR, boční výhled na moře.

MAXIMÁLNÍ OBSAZENOST POKOJŮ
Dvoulůžkový pokoj (DRP, DR, DRGV, DRLV) |

STRAVOVÁNÍ Snídaně a večeře formou bufetu. Možnost dokoupení programu all inclusive.

SPORTOVNÍ NABÍDKA **Zdarma:** stolní tenis, fitness, multifunkční hřiště, volejbal, basketbal, fotbal. **Za poplatek:** biliár, tenis, masáže, 18jamkové golfové hřiště cca 12 km.

ZVLÁŠTNOSTI Komplex 2 sousedních hotelů IBEROSTAR Albufera Playa a IBEROSTAR Albufera Park se společným zázemím a službami.

ZÁBAVA Denní i večerní animační program, pravidelná večerní vystoupení.

PRO DĚTI Dětský bazén, hřiště, miniklub, teen klub, dětská postýlka zdarma (na vyžádání).

PRO HANDICAPOVANÉ Na vyžádání 6 DR přizpůsobených pro handicapované klienty. Bezbariérový pohyb v areálu hotelu, rampa do bazénu.

OFICIÁLNÍ TŘÍDA ★★★★

INTERNET **Zdarma:** WiFi v celém hotelu. **Za poplatek:** internetový koutek.

PLATEBNÍ KARTY VISA, EC/MC, AMEX.

WEB www.iberostar.com

ALL INCLUSIVE

- *Snídaně a večeře formou bufetu*
- *Oběd formou bufetu v restauraci u pláže*
- *Lehký dopolední a odpolední snack, zmrzlina*
- *Vybrané alkoholické a nealkoholické nápoje (11.00–23.30 hod.)*









Hotel IBEROSTAR Albufera Park ★★★★

4,5
TripAdvisor 1 204 hodnotících

ŠPANĚLSKO > MALLORCA > **PLAYA DE MURO**

REZERVUJTE IHNED:

PROČ PRÁVĚ SEM?

- *Prostorné rodinné pokoje s oddělenou ložnicí*
- *Oblíbená písečná pláž Playa de Muro přímo u hotelu*
- *Ideální volba pro klidnou a ničím nerušenou dovolenou*

Transfer z letiště: **cca 80 minut**
Pláž: **písečná u hotelu**
Lehátka a slunečníky na pláži: **za poplatek**
Dítě: **zcela zdarma**

POLOHA V klidné oblasti mezi rušnými letovisky Alcúdia (cca 6 km) a C'an Picafort (cca 4 km). Několik restaurací a možnosti drobných nákupů cca 500 m, autobusová zastávka cca 500 m.
VYBAVENÍ 250 pokojů, 3 čtyřpatrové budovy (výtah v každé budově), vstupní hala s recepcí, 2 restaurace, à la carte restaurace, bar, konferenční centrum. V zahradě 3 bazény, jacuzzi, bar u bazénu, resturace u pláže, terasa s lehátky a slunečníky zdarma, osušky oproti kauci.
PLÁŽ Dlouhá písečná pláž Playa de Muro s pozvolným vstupem do moře, vhodná pro děti, přímo u hotelu. Lehátka a slunečníky za poplatek.
POPIS POKOJŮ **DRS/FR:** koupelna/WC, klimatizace, obývací pokoj s 2 pohovkami, oddělená ložnice, kuchyňský kout (mikrovlnná trouba), TV/sat.,balkon nebo terasa. **FRGV:** viz FR, výhled do zahrady. **FRLV:** viz FR, boční výhled na moře.

MAXIMÁLNÍ OBSAZENOST POKOJŮ
Dvoulůžkový pokoj (DRS) 👤👤 | 👤👶
Rodinný pokoj (FR, FRGV, FRLV) 👤👤👶 | 👤👤👶👶 | 👤👤👶
STRAVOVÁNÍ Snídaně a večeře formou bufetu. Možnost dokoupení programu all inclusive.
SPORTOVNÍ NABÍDKA **Zdarma:** fitness. **Za poplatek:** tenisový kurt, paddle.
ZVLÁŠTNOSTI Hotel akceptuje pobyt se psem do 8 kg za poplatek (na vyžádání).
ZVLÁŠTNOSTI Komplex 2 sousedních hotelů IBEROSTAR Albufera Playa a IBEROSTAR Albufera Park se společným zázemím a službami.
ZÁBAVA Denní i večerní animační program.
PRO DĚTI Dětský bazén, hřiště, miniklub, dětská postýlka zdarma (na vyžádání).
PRO HANDICAPOVANÉ Na vyžádání 6 pokojů pro handicapované klienty. Bezbariérový pohyb v hotelu, rampa do bazénu.
OFICIÁLNÍ TŘÍDA ★★★★
INTERNET **Zdarma:** WiFi v celém hotelu.
PLATEBNÍ KARTY VISA, EC/MC.
WEB www.iberostar.com

ALL INCLUSIVE

- *Snídaně a večeře formou bufetu*
- *Oběd formou bufetu v restauraci u pláže*
- *Lehký snack (11.00–12.30 a 15.30–18.30 hod.)*
- *Vybrané nealkoholické a alkoholické nápoje místní výroby (10.00–24.00 hod.)*









Aparthotel Grupotel Alcúdia Suite ★★★★

4,0
TripAdvisor 199 hodnotících

ŠPANĚLSKO > MALLORCA > **PLAYA DEL MURO**

REZERVUJTE IHNED:

U NÁS EXKLUZIVNĚ | WiFi ZDARMA | DO 12 LET

PROČ PRÁVĚ SEM?

- *Atraktivní poloha v blízkosti krásné písečné pláže a rušného turistického letoviska – vhodné pro všechny klienty bez rozdílu věku*
- *Rodiny s dětmi ocení prostorná apartmá s oddělenou ložnicí a možnost all inclusive*

Transfer z letiště: **cca 60 minut**
Pláž: **písečná cca 200 m od hotelu**
Lehátka a slunečníky na pláži: **za poplatek**
Dítě: **letenka zdarma**

POLOHA Na severu ostrova v oblíbeném letovisku Alcúdia. V okolí řada obchodů, restaurací, barů a možností zábavy. Přístav Puerto de Alcúdia cca 4 km. Autobusová zastávka cca 100 m.
VYBAVENÍ 122 pokojů, 2 budovy (4 a 5 pater), vstupní hala s recepcí, výtahy, restaurace a bar. Venku bazén, terasa s lehátky a slunečníky zdarma, osušky oproti kauci.
PLÁŽ Dlouhá písečná pláž Playa de Muro s pozvolným vstupem do moře, vhodná pro děti, cca 200 m, lehátka a slunečníky za poplatek.
POPIS POKOJŮ AP: koupelna/WC (vysoušeč vlasů), klimatizace, oddělená ložnice, obývací pokoj s kuchyňským koutem (mikrovlnná trouba, varná konvice), telefon, TV/sat., trezor za poplatek a balkon.
MAXIMÁLNÍ OBSAZENOST POKOJŮ
Apartmá (AP) 4 | 3+1 | 2+1 | 2+2
STRAVOVÁNÍ Snídaně a večeře formou bufetu. Možnost dokoupení programu all inclusive.

ZÁBAVA Pravidelně večerní zábavný program.
PRO DĚTI Brouzdaliště, hřiště, dětská postýlka zdarma (na vyžádání).
PRO HANDICAPOVANÉ Na vyžádání 2 AP přizpůsobené pro handicapované klienty. Bezbariérový pohyb v areálu hotelu. Přizpůsobený vstup do bazénu (křeslo).
OFICIÁLNÍ TŘÍDA ★★★★
INTERNET Zdarma: WiFi v celém hotelu.
Za poplatek: internetový koutek.
PLATEBNÍ KARTY VISA, EC/MC, AMEX, Maestro.
WEB www.grupotel.com

ALL INCLUSIVE

- *Snídaně, oběd a večeře formou bufetu*
- *Odpolední káva, čaj a sladké pečivo (16.00–17.00 hod.)*
- *Vybrané alkoholické a nealkoholické nápoje (10.00–24.00 hod.)*









Hotel Grupotel Los Príncipes & Spa ★★★★

4,0
TripAdvisor 605 hodnotících

ŠPANĚLSKO > MALLORCA > **PLAYA DEL MURO**

REZERVUJTE IHNED:

PROČ PRÁVĚ SEM?

- *Kvalitní hotel patřící do oblíbeného španělského hotelového řetězce Grupotel*
- *Ideální poloha přímo na dlouhé písečné pláži v dosahu obchodů a restaurací*

Transfer z letiště: **cca 60 minut**
Pláž: **písečná u hotelu**
Lehátka a slunečníky na pláži: **za poplatek**
Dítě: **letenka zdarma**

POLOHA Na severu ostrova v oblíbeném letovisku Alcúdia. V okolí hotelu řada obchodů, restaurací, barů a možností zábavy. Přístav Puerto de Alcúdia cca 2,5 km. Autobusová zastávka cca 300 m.
VYBAVENÍ 220 pokojů, 5 pater, vstupní hala s recepcí, výtahy, restaurace a bar. Venku 2 bazény s lehátky, snack bar, terasa s lehátky, slunečníky a osušky zdarma.
PLÁŽ Dlouhá písečná pláž s pozvolným vstupem do moře vhodná pro děti přímo u hotelu, lehátka a slunečníky za poplatek.
POPIS POKOJŮ **DR:** koupelna/WC (vysoušeč vlasů), klimatizace, telefon, TV/sat., trezor za poplatek, minibar za poplatek a balkon. **DRLV:** viz DR, boční výhled na moře. **JSLV:** viz DRLV, ložnice a oddělený obývací pokoj, hlavní budova. **AP:** viz DR, obývací pokoj s kuchyňským koutem (mikrovlnná trouba), oddělená ložnice, vedlejší budova.
MAXIMÁLNÍ OBSAZENOST POKOJŮ
Dvoulůžkový pokoj (DR, DRLV) 2 | 2
Apartmá (AP) 3 | 3 | 2
Junior suite (JSLV) 2 | 2
STRAVOVÁNÍ Snídaně a večeře formou bufetu.
SPORTOVNÍ NABÍDKA **Zdarma:** fitness, stolní tenis, minigolf. **Za poplatek:** biliár, jízdní kola, úschovna kol včetně servisu kol.
ZÁBAVA Denní animační program, pravidelně večerní zábavné vystoupení, živá hudba.
PRO DĚTI Brouzdaliště, hřiště, miniklub, dětská postýlka zdarma (na vyžádání).
PRO HANDICAPOVANÉ Na vyžádání 4 DR přizpůsobené pro handicapované klienty. Bezbariérový pohyb v areálu hotelu. Přizpůsobený vstup do bazénu (křeslo).
OFICIÁLNÍ TŘÍDA ★★★★
INTERNET **Zdarma:** WiFi v areálu hotelu a na pokojích. **Za poplatek:** internetový koutek.
PLATEBNÍ KARTY VISA, EC/MC, Maestro, AMEX.
WEB www.grupotel.com

WELLNESS & SPA

- *Moderní hotelové spa centrum otevřené v roce 2009*
- *Vstup od 17 let, děti ve věku 12–16 let v doprovodu starší osoby mají umožněný vstup do bazénu ve vyhrazených hodinách*
- ***Zdarma:** vnitřní hydromasážní bazén, jacuzzi, solná lázeň, sauna, ledová místnost*
- ***Za poplatek:** masáže, kosmetické a zkrášlující procedury*









Hotel BG Rei del Mediterrani Palace ★★★★

4,5
TripAdvisor 671 hodnotících

ŠPANĚLSKO > MALLORCA > **PLAYA DE MURO**

U NÁS EXKLUZIVNĚ | 16+ | WiFi ZDARMA

REZERVUJTE IHNED:

PROČ PRÁVĚ SEM?

- *Atraktivní poloha v dosahu jedné z nejkrásnějších pláží ostrova*
- *Bohaté možnosti zábavy a nákupů v blízkosti hotelu*
- *Ideální volba pro klienty, kteří upřednostňují hotel bez dětí*

Transfer z letiště: **cca 80 minut**
Pláž: **písečná cca 500 m od hotelu**
Lehátka a slunečníky na pláži: **za poplatek**
Pouze pro dospělé osoby

POLOHA V klidné lokalitě na severu ostrova na rozhraní letovisek Playa de Muro a Alcúdia, v těsné blízkosti přírodního parku S'Albufera. Obchody, restaurace a bary cca 300 m. Přístav Puerto de Alcúdia cca 5 km, C'an Picafort cca 7 km (spojení linkovým autobusem, zastávka cca 500 m).
VYBAVENÍ 242 pokojů, 4 patra, vstupní hala s recepcí, výtahy, restaurace a bary, noční bar. Venku 2 bazény (1 s vodními tryskami), bar u bazénu, terasa s lehátky a slunečníky zdarma, osušky oproti kauci.
PLÁŽ Dlouhá písečná pláž s pozvolným vstupem do moře cca 500 m, lehátka a slunečníky za poplatek. Několikrát denně doprava na pláž hotelovým minibusem zdarma.
POPIS POKOJŮ DR: koupelna/WC (vysoušeč vlasů), klimatizace, telefon, minilednička, TV/sat., trezor za poplatek, balkon nebo terasa.

MAXIMÁLNÍ OBSAZENOST POKOJŮ
Dvoulůžkový pokoj (DR) ii | i
STRAVOVÁNÍ Snídaně a večeře formou bufetu. Možnost dokoupení programu all inclusive.
SPORTOVNÍ NABÍDKA Zdarma: fitness, tenisový kurt, multifunkční hřiště, pétanque, cyklistické centrum (úschovna a servisní místnost).
Za poplatek: sauna, turecké lázně, masáže.
ZVLÁŠTNOSTI Hotel neakceptuje klienty do 16 let.
ZÁBAVA Sportovní animační program během dne, večerní zábavný program.
OFICIÁLNÍ TŘÍDA ★★★★
INTERNET Zdarma: WiFi v celém hotelu, na pokojích přípojky USB a HDMI.
PLATEBNÍ KARTY VISA, EC/MC.
WEB www.bghotels.com

ALL INCLUSIVE

- *Snídaně, oběd a večeře formou bufetu*
- *Pozdní kontinentální snídaně (10.30–11.30 hod.)*
- *Lehký snack (15.00–18.30 hod.)*
- *Vybrané nealkoholické a alkoholické nápoje (10.30–24.00 hod.)*

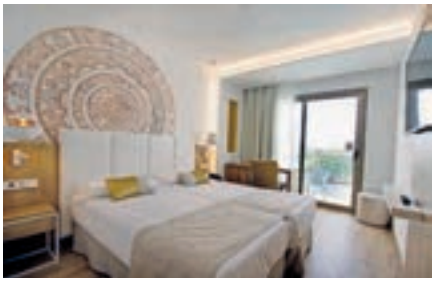







Hotel Grupotel Picafort Beach ★★★★

4,0
TripAdvisor 53 hodnotících

REZERVUJTE IHNED:

WiFi ZDARMA | DO 15 LET

PROČ PRÁVĚ SEM?

- *Atraktivní poloha v těsné blízkosti 16 km dlouhé pláže*
- *V okolí mnoho možností nákupů a zábavy*
- *Prostorná apartmá pro rodiny s dětmi*

Transfer z letiště: **cca 90 minut**
Pláž: **písečná cca 20 m od hotelu**
Lehátka a slunečníky na pláži: **za poplatek**
Dítě: **letenka zdarma**

POLOHA Přímo u pobřežní promenády v rušném letovisku C'an Picafort. V okolí mnoho nákupních a zábavních možností, rušné centrum letoviska cca 300 m. Autobusová zastávka cca 100 m.
VYBAVENÍ 119 pokojů, 3 patra, vstupní hala s recepcí, výtah, restaurace, bazén, terasa s lehátky a slunečníky zdarma, osušky oproti kauci.
PLÁŽ 16 km dlouhá písečná pláž s pozvolným vstupem do moře oddělená pouze pěší pobřežní promenádou, slunečníky a lehátka za poplatek.
POPIS POKOJŮ DRLV: koupelna/WC (sprcha, vysoušeč vlasů), klimatizace, TV/sat., telefon, minilednička, trezor za poplatek a balkon, boční výhled na moře.
AP: viz DRLV, ložnice, oddělený obývací pokoj s pohovkou, kuchyňský kout, bez výhledu na moře.
MAXIMÁLNÍ OBSAZENOST POKOJŮ
Dvoulůžkový pokoj (DRLV) i i | i ɪ
Apartmá (AP) i i i ɪ | i i ɪ ɪ | i ɪ ɪ

STRAVOVÁNÍ Viz program all inclusive.
ZÁBAVA Pravidelný denní i večerní animační program.
PRO DĚTI Dětský bazén, dětská postýlka zdarma (na vyžádání).
PRO HANDICAPOVANÉ Na vyžádání 3 AP přizpůsobené pro handicapové klienty. Bezbariérový pohyb v areálu hotelu, křeslo při vstupu do bazénu.
OFICIÁLNÍ TŘÍDA ★★★★
INTERNET Zdarma: WiFi v celém hotelu.
PLATEBNÍ KARTY VISA, EC/MC.
WEB www.grupotel.com

ALL INCLUSIVE

- *Snídaně, oběd a večeře formou bufetu*
- *Odpolední káva, čaj a sladké pečivo*
- *Vybrané alkoholické a nealkoholické nápoje (10.00–24.00 hod.)*









Hotel The Sea by Grupotel ★★★★

4,5
TripAdvisor 304 hodnotících

ŠPANĚLSKO > MALLORCA > C'AN PICAFORT

REZERVUJTE IHNED:

18+ | WiFi ZDARMA

PROČ PRÁVĚ SEM?

- *Kompletně zrenovovaný hotel určený pro náročnější, kteří hledají dovolenou bez dětí*
- *Výhodná poloha v těsné blízkosti dlouhé písečné pláže a živého centra letoviska*
- *Možnost programu all inclusive*

Transfer z letiště: **cca 90 minut**
Pláž: **písečná u hotelu**
Lehátka a slunečníky na pláži: **za poplatek**
Pouze pro dospělé osoby

POLOHA Na severu ostrova v rušném letovisku C'an Picafort. Centrum letoviska s pobřežní promenádou, obchody, restauracemi a možnostmi zábavy cca 300 m, přístav C'an Picafort cca 1 km.
VYBAVENÍ 144 pokojů, 4 patra, vstupní hala s recepcí, výtah, restaurace, místnost s TV/sat., bar s venkovní terasou a malý bazén (možnost klimatizace/vyhřívání) s lehátky a slunečníky zdarma.
PLÁŽ Dlouhá a široká písečná pláž s pozvolným vstupem do moře přímo u hotelu, lehátka a slunečníky za poplatek.
POPIS POKOJŮ DR: koupelna/WC (vysoušeč vlasů), klimatizace, telefon, TV/sat., minibar za poplatek, trezor za poplatek, balkon. **DRLV:** viz DR, boční výhled na moře. **SR:** viz DR, bez balkonu.
MAXIMÁLNÍ OBSAZENOST POKOJŮ
Dvoulůžkový pokoj (DR, DRLV)
Jednolůžkový pokoj (SR)
STRAVOVÁNÍ Snídaně a večeře formou bufetu. Možnost dokoupení programu all inclusive.

ZVLÁŠTNOSTI Hotel neakceptuje klienty mladší 18 let.
ZÁBAVA Pravidelně večerní zábavný program.
PRO HANDICAPOVANÉ Na vyžádání DR přizpůsobené pro handicapované klienty. Bezbariérový pohyb v hotelu (mimo terasu), upravený vstup do bazénu (křeslo).
OFICIÁLNÍ TŘÍDA ★★★★
INTERNET Zdarma: WiFi v celém hotelu.
Za poplatek: internetový koutek.
PLATEBNÍ KARTY VISA, EC/MC, AMEX.
WEB www.grupotel.com

WELLNESS & SPA

- *Nově postavené wellness & spa centrum*
- ***Zdarma:** vnitřní vyhřívaný bazén, jacuzzi, sauna, hydromasáže a fitness*
- ***Za poplatek:** masáže, zkrášlující a relaxační procedury*

ALL INCLUSIVE

- *Snídaně a večeře formou bufetu*
- *Oběd formou snacku (výběr z menu)*
- *Vybrané alkoholické a nealkoholické nápoje (10.00–24.00 hod.)*
- *Minibar (doplnění za poplatek)*









Hotel THB Gran Playa ★★★★

4,0
TripAdvisor 504 hodnotících

REZERVUJTE IHNED:

18+ | WiFi ZDARMA

PROČ PRÁVĚ SEM?

- *Hotel s výhodnou polohou nedaleko písečné pláže a promenády C'an Picafort*
- *V okolí množství barů, restaurací a obchodů*
- *Zdarma malé spa centrum s krásným výhledem na moře*

Transfer z letiště: **cca 90 minut**
Pláž: **písečná u hotelu**
Lehátka a slunečníky na pláži: **za poplatek**
Pouze pro dospělé osoby

POLOHA Na severu ostrova v těsné blízkosti centra letoviska C'an Picafort. Obchody, restaurace a možnosti zábavy v těsné blízkosti hotelu, pobřežní promenáda cca 50 m. Autobusová zastávka cca 100 m.
VYBAVENÍ 177 pokojů, 4 patra, vstupní hala s recepcí a výtahy, restaurace, bar, místnost s TV/sat. Venku bazén, bar a terasa s lehátky a slunečníky zdarma, osušky za poplatek.
PLÁŽ Dlouhá písečná pláž s pozvolným vstupem do moře cca 50 m, lehátka a slunečníky za poplatek.
POPIS POKOJŮ **DR/SR:** koupelna/WC (vysoušeč vlasů), klimatizace, telefon, TV/sat., trezor za poplatek, lednička, balkon.
MAXIMÁLNÍ OBSAZENOST POKOJŮ
Dvoulůžkový pokoj (DR)
Jednolůžkový pokoj (SR)
STRAVOVÁNÍ Snídaně formou bufetu. Možnost dokoupení večeře formou bufetu nebo programu all inclusive.

SPORTOVNÍ NABÍDKA **Zdarma:** fitness, stolní tenis.
Za poplatek: půjčovna kol.
ZVLÁŠTNOSTI Hotel neakceptuje klienty mladší 18 let.
ZÁBAVA Pravidelně večerní zábavná přestavení.
PRO HANDICAPOVANÉ Na vyžádání 3 DR přizpůsobené pro handicapované klienty. Bezbariérový pohyb v areálu hotelu, rampa do bazénu. Spa není upraveno.
OFICIÁLNÍ TŘÍDA ★★★★
INTERNET **Zdarma:** WiFi v celém hotelu.
Za poplatek: internetový koutek.
PLATEBNÍ KARTY VISA, EC/MC, Maestro, AMEX.
WEB www.thbhotels.com

WELLNESS & SPA

- *Malé spa ve 4. patře s krásným výhledem na moře*
- ***Zdarma:** jacuzzi, sauna a turecké lázně*

ALL INCLUSIVE

- *Snídaně, oběd a večeře formou bufetu*
- *Lehký snack (10.00–24.00 hod.)*
- *Vybrané alkoholické a nealkoholické nápoje v baru u bazénu (10.00–24.00 hod.) a v restauraci během hlavních jídel*









Hotel FERGUS Club Vell Marí ★★★★

4,5
TripAdvisor 524 hodnotících

REZERVUJTE IHNED:

NOVINKA | WiFi ZDARMA | DO 15 LET

PROČ PRÁVĚ SEM?

- *Vhodné pro klidnou rodinnou dovolenou*
- *Příjemný klubový hotel s širokou nabídkou sportovních aktivit*
- *Rodiny s dětmi potěší prostorná apartmá s kuchyňkou*

Transfer z letiště: **cca 90 minut**
Pláž: **písečná cca 800 m od hotelu**
Lehátka a slunečníky na pláži: **za poplatek**
Dítě: **letenka zdarma**

POLOHA V klidné části na okraji letoviska C'an Picafort na severu ostrova v blízkosti přírodní rezervace Son Real s písečnými dunami a borovými háji. Centrum C'an Picafort se sportovním přístavem cca 2 km. Možnost drobných nákupů cca 800 m, autobusová zastávka cca 100 m.
VYBAVENÍ 211 pokojů, 6 budov, 3 patra (2 budovy bez výtahu), vstupní hala s recepcí, restaurace a bar. V zahradě bazén, jacuzzi, snack bar, slunečníky a lehátka zdarma, osušky oproti kauci. Několikrát denně transfer hotelovým autobusem na pláž v C'an Picafort zdarma.
PLÁŽ Písečná pláž San Bauló s pozvolným vstupem do moře cca 800 m. Dlouhá písečná pláž C'an Picafort cca 2,5 km. Lehátka a slunečníky za poplatek.
POPIS POKOJŮ AP: koupelna/WC (vysoušeč vlasů), klimatizace, obývací pokoj s pohovkou, kuchyňský kout, oddělená ložnice, TV/sat., telefon, trezor za poplatek, balkon nebo terasa. **APPV:** viz AP, výhled na bazén. **APS:** viz AP, v přízemí, prostorná terasa s bali beds. **APR:** viz AP, místo jídelního stolu užší postel pro 3. a 4. dítě.
MAXIMÁLNÍ OBSAZENOST POKOJŮ
Apartmá (AP, APPV, APS) 🛏🛏 | 🛏
Apartmá (APR) 🛏🛏🛏
STRAVOVÁNÍ Viz program all inclusive.
SPORTOVNÍ NABÍDKA Zdarma: multifunkční hřiště, stolní tenis. **Za poplatek:** tenis.
ZÁBAVA Denní a večerní animační program.
PRO DĚTI Dětský bazén, malý splash s brouzdalištěm, miniklub, dětská postýlka zdarma (na vyžádání).
OFICIÁLNÍ TŘÍDA ★★★★
INTERNET Zdarma: WiFi v celém hotelu.
PLATEBNÍ KARTY EC/MC, VISA.
WEB www.fergushotels.com

ALL INCLUSIVE

- *Snídaně, oběd a večeře formou bufetu*
- *Lehký snack (11.00–18.00 hod.)*
- *Vybrané nealkoholické a alkoholické nápoje (11.00–23.00 hod.)*









Hotel Ferrer Janeiro & Spa ★★★★

4,5
TripAdvisor 700 hodnotících

REZERVUJTE IHNED:

WiFi ZDARMA | DO 13 LET

PROČ PRÁVĚ SEM?

- *Oblíbený hotel s příjemnou atmosférou vhodný pro rodiny s dětmi a příznivce aktivní dovolené*
- *All inclusive s možností drobného občerstvení 24 hodin denně*
- *Volný vstup do malého hotelového spa*

Transfer z letiště: **cca 100 minut**
Pláž: **písečná cca 80 m od hotelu**
Lehátka a slunečníky na pláži: **za poplatek**
Dítě: **zcela zdarma**

POLOHA V klidné části na okraji letoviska C'an Picafort na severu ostrova, v blízkosti přírodní rezervace Son Real s písečnými dunami a borovými háji. Centrum C'an Picafort se sportovním přístavem cca 1,5 km. V okolí hotelu možnosti drobných nákupů a několik barů. Autobusová zastávka cca 50 m.
VYBAVENÍ 211 pokojů, 2 budovy, 5 pater, vstupní hala s recepcí, výtahy, restaurace s terasou, bar s TV/sat. Venku bazén, jacuzzi, olympijský bazén (délka 25 m), bar, terasa s lehátky a slunečníky zdarma, osušky za poplatek.
PLÁŽ Menší písečná pláž San Bauló s pozvolným vstupem do moře cca 80 m. Dlouhá písečná pláž C'an Picafort cca 2 km. Lehátka a slunečníky za poplatek.
POPIS POKOJŮ DR/SR: koupelna/WC (vysoušeč vlasů), klimatizace, TV/sat., lednička, trezor za poplatek, telefon, balkon. **DRPV:** viz DRS, výhled na bazén. **DRSV:** viz DR, výhled na moře. **AP:** viz DR, vedlejší budova oddělená silnicí, obývací pokoj s kuchyňským koutem a oddělenou ložnicí.

MAXIMÁLNÍ OBSAZENOST POKOJŮ
Dvoulůžkový pokoj (DR, DRPV, DRSV) i i | i i
Jednolůžkový pokoj (SR) i
Apartmá (JS) i i i | i i
STRAVOVÁNÍ Snídaně formou bufetu. Možnost dokoupení večeře formou bufetu, programu all inclusive nebo programu all inclusive plus.
SPORTOVNÍ NABÍDKA Zdarma: fitness.
Za poplatek: biliár, úschovna a servisní místnost pro kola, golfová hřiště Alcanada a Pollensa cca 25 km.
ZÁBAVA Bohatý sportovně animační program během dne a pravidelně večerní animační program společný pro hotely Ferrer Concord a Ferrer Janeiro.
PRO DĚTI Brouzdaliště, hřiště, animace, miniklub, dětská postýlka zdarma (na vyžádání).
OFICIÁLNÍ TŘÍDA ★★★★
INTERNET Zdarma: WiFi v baru.
Za poplatek: internetový koutek, WiFi na pokojích.
PLATEBNÍ KARTY VISA, EC/MC, Maestro.
WEB www.ferrerhotels.com

WELLNESS & SPA

- *Vstup od 16 let*
- ***Zdarma:** vnitřní vyhřívaný bazén s tryskami, hydromasážní sprchy, turecké lázně, sauna*
- ***Za poplatek:** masáže a zkrášlující procedury*

ALL INCLUSIVE

- *Snídaně, oběd a večeře formou bufetu*
- *Lehký snack, káva, čaj, zmrzlina a sladké pečivo (24 hodin denně)*
- *Vybrané alkoholické a nealkoholické nápoje (10.00–24.00 hod.)*
- *Vybrané nealkoholické nápoje (00.00–10.00 hod.)*

ALL INCLUSIVE PLUS
(SLUŽBY NAVÍC)

- *Na pokoji set na přípravu kávy*
- *1× relaxační lázeň v hotelovém spa*







Hotel Ferrer Concord ★★★★

4,0
TripAdvisor 398 hodnotících

REZERVUJTE IHNED:

18+ | WiFi ZDARMA

PROČ PRÁVĚ SEM?

- *Oblíbený hotel s příjemnou atmosférou v blízkosti krásné písečné pláže*
- *Kompletně renovovaný hotel*
- *Volný vstup do spa v sesterském hotelu*

Transfer z letiště: **cca 100 minut**
Pláž: **písečná cca 20 m od hotelu**
Lehátka a slunečníky na pláži: **za poplatek**
Dítě: **za plnou cenu**

POLOHA V klidné části na okraji letoviska C'an Picafort na severu ostrova, v blízkosti přírodní rezervace Son Real s písečnými dunami a borovými háji. Centrum C'an Picafort se sportovním přístavem cca 1,5 km. V okolí hotelu možnosti drobných nákupů a několik barů. Autobusová zastávka cca 100 m.
VYBAVENÍ 142 pokojů, 4 patra, vstupní hala s recepcí, výtahy, restaurace s terasou s výhledem na moře, bar s TV/sat., konferenční sál. Venku menší bazén, bar, terasa s lehátky a slunečníky zdarma, osušky za poplatek.
PLÁŽ Menší písečná pláž San Bauló s pozvolným vstupem do moře přímo u hotelu. Dlouhá písečná pláž C'an Picafort cca 2 km. Lehátka a slunečníky za poplatek.
POPIS POKOJŮ **DRS:** koupelna/WC (vysoušeč vlasů), klimatizace,TV/sat., minilednička, trezor za poplatek, telefon, balkon. **DRSVS:** viz DRS, výhled na moře.
MAXIMÁLNÍ OBSAZENOST POKOJŮ
Dvoulůžkový pokoj (DR, DRSV) ii

STRAVOVÁNÍ Snídaně formou bufetu. Možnost dokoupení večeře formou bufetu.
SPORTOVNÍ NABÍDKA **Zdarma:** fitness, jacuzzi, sauna. **Za poplatek:** půjčovna kol, úschovna a servisní místnost pro kola, golfová hřiště Alcanada a Pollensa cca 15 km.
ZVLÁŠTNOSTI Hotel neakceptuje klienty mladší 18 let.
ZÁBAVA Bohatý sportovně animační program během dne a pravidelně večerní animační program společný pro hotely Ferrer Concord a Ferrer Janeiro.
PRO HANDICAPOVANÉ Na vyžádání DRS (v přízemí bez balkonu) přizpůsobené pro handicapované klienty. Bezbariérový pohyb v přízemí hotelu.
OFICIÁLNÍ TŘÍDA ★★★★
INTERNET **Zdarma:** WiFi v baru.
Za poplatek: internetový koutek.
PLATEBNÍ KARTY VISA, EC/MC, Maestro.
WEB www.ferrerhotels.com

WELLNESS & SPA

- *Spa centrum Ferrer Vital Spa v sesterském hotelu Ferrer Janeiro cca 50 m od hotelu*
- *Vstup od 16 let*
- ***Zdarma:** vnitřní vyhřívaný bazén s tryskami, hydromasážní sprchy, turecké lázně, sauna, fitness*
- ***Za poplatek:** masáže a zkrášlující procedury (sleva 25 % pro hotelové hosty)*

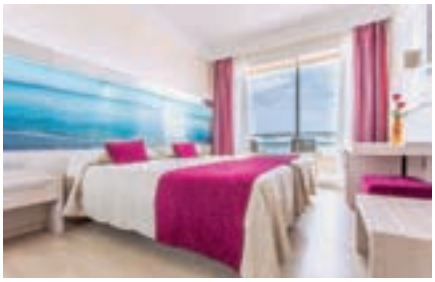







Hotel VIVA Suites & Spa ★★★★★

4,5
TripAdvisor 1 149 hodnotících

ŠPANĚLSKO > MALLORCA > CALA MESQUIDA

REZERVUJTE IHNED:

PLATINUM | 16+ | WiFi ZDARMA | DO 16 LET

PROČ PRÁVĚ SEM?

- *Luxusní hotel obklopený krásnou přírodou*
- *V blízkosti pláže Cala Mesquida*
- *Ideální volba pro náročné klienty, kteří hledají klidnou dovolenou plnou odpočinku a romantiky*

Transfer z letiště: **cca 100 minut**
Pláž: **písečná cca 400 m od hotelu**
Lehátka a slunečníky na pláži: **za poplatek**
Pouze pro dospělé osoby

POLOHA V klidné poloze uprostřed zeleně v blízkosti krásného zálivu Cala Mesquida. Oblíbené letovisko Cala Ratjada cca 7 km (spojení linkovým autobusem, zastávka u hotelu).
VYBAVENÍ 189 pokojů, hlavní 2patrová budova a 6 dvou a třípatrových vedlejších budov. Vstupní hala s recepcí, výtah (v každé budově), restaurace, bar, konferenční sál. V zahradě bazén, snack bar, terasa s lehátky, slunečníky a osuškami zdarma.
PLÁŽ Krásná písečná pláž Cala Mesquida s pozvolným vstupem do moře cca 400–600 m v závislosti na poloze pokoje, lehátka a slunečníky za poplatek.
POPIS POKOJŮ JS: koupelna/WC (hydromasážní vana, vysoušeč vlasů), klimatizace, telefon, TV/sat., trezor za poplatek, minibar za poplatek, balkon nebo terasa. **JSPRI:** viz JS, v přízemí, DVD, malá předzahrádka. **SUSTE:** viz JS, oddělená ložnice a obývací pokoj, DVD. **JSROY:** viz JS, střešní terasa s jacuzzi, DVD.
MAXIMÁLNÍ OBSAZENOST POKOJŮ
Junior suite (JS, JSPRI) ii | ii
Junior suite (JSROY) ii
Suite (SUSTE) iii | ii
STRAVOVÁNÍ Snídaně formou bufetu. Možnost dokoupení večeře formou bufetu nebo programu all inclusive.
SPORTOVNÍ NABÍDKA Zdarma: fitness, volejbal, minigolf, cvičné golfové odpaliště, stolní tenis, jacuzzi, sauna. **Za poplatek:** tenis, biliár, půjčovna kol, 18jamkové golfové hřiště Golf de Capdepera cca 9 km, Golf de Canyamel cca 11 km a Pula Golf cca 13 km.
ZVLÁŠTNOSTI Hotel neakceptuje klienty mladší 16 let. V ceně privátní transfer z letiště do hotelu a zpět.
ZÁBAVA Animační program během dne, večerní zábavný program.
PRO HANDICAPOVANÉ Na vyžádání 4 JS přizpůsobené pro handicapované klienty. Bezbariérový pohyb v areálu hotelu.
OFICIÁLNÍ TŘÍDA ★★★★
INTERNET Zdarma: WiFi v celém hotelu.
Za poplatek: internetový koutek.
PLATEBNÍ KARTY VISA, EC/MC, AMEX, Maestro.
WEB www.hotelsviva.com

ALL INCLUSIVE

- *Snídaně, oběd a večeře formou bufetu*
- *Lehký studený snack (10.30–23.30 hod.)*
- *Vybrané alkoholické a nealkoholické nápoje (10.30–23.30 hod.)*









Aparthotel Zafiro Cala Mesquida ★★★★

TripAdvisor 4,0 731 hodnotících

WiFi ZDARMA | DO 13 LET

REZERVUJTE IHNED:

PROČ PRÁVĚ SEM?

- *Příjemný klubový komplex s širokou sportovní nabídkou v jedné z nejkrásnějších částí ostrova*
- *Ideální volba pro rodiny s dětmi a příznivce aktivní dovolené*
- *Dětský bazén s pirátskou lodí a skluzavkami*

Transfer z letiště: **cca 100 minut**
Pláž: **písečná cca 400 m od hotelu**
Lehátka a slunečníky na pláži: **za poplatek**
Dítě: **zcela zdarma**

POLOHA V zeleni v klidné oblasti Cala Mesquida, známé krásným zálivem s písečnou pláží a nádhernou přírodou. Oblíbené letovisko Cala Ratjada cca 7 km (spojení linkovým autobusem, zastávka v blízkosti).

VYBAVENÍ Rozsáhlý hotelový komplex rozdělený méně frekventovanou silnicí. 357 pokojů, 16 dvou- a třípatrových budov, vstupní hala s recepcí, restaurace, 2 tematické restaurace (italská a japonská), bar, malý supermarket, obchod se suvenýry a konferenční sál. Venku bazén (možnost klimatizace/vyhřívaní), snack bar, terasa s lehátky, slunečníky a balibeds zdarma, osušky oproti kauci. Oddělená relaxační zóna pouze pro dospělé.

PLÁŽ Krásná písečná pláž s pozvolným vstupem do moře cca 400 m, lehátka a slunečníky za poplatek.

POPIS POKOJŮ **STU:** koupelna/WC (vysoušeč vlasů), klimatizace, telefon, TV/sat., trezor za poplatek, kuchyňský kout (mikrovlnná trouba), terasa nebo balkon. **APU:** viz ST, oddělená ložnice a obývací část s kuchyňským koutem. **STLVU/APLVU:** viz STU/APU, boční výhled na moře. **APSWU:** viz APU, malá předzahrádka s přístupem k bazénu. **APROY:** viz APU, střešní terasa s jacuzzi. **AP2U:** viz APU, 2 oddělené ložnice. **FR:** viz APU, bez kuchyňského koutu, v části oddělené méně frekventovanou silnicí. **FRPV:** viz FR, výhled na bazén, nejodlehlejší část hotelu.

MAXIMÁLNÍ OBSAZENOST POKOJŮ
Studio (STU, STLVU) 🧍 | 🧍🧒
Apartmá (APU, APLVU, APSWU, APROY) 🧍🧍 | 🧍🧍🧒 | 🧍🧒🧒
Apartmá (AP2U) 🧍🧍🧍 | 🧍🧍🧍🧒 | 🧍🧍🧍🧒🧒 | 🧍🧍🧍🧒🧒🧒
Rodinný pokoj (FR, FRPV) 🧍🧍🧍 | 🧍🧍🧍🧒 | 🧍🧍🧒🧒

STRAVOVÁNÍ Bez stravování. Možnost dokoupení polopenze plus s vybranými alkoholickými a nealkoholickými nápoji během večeře v ceně (snídaně a večeře formou bufetu) nebo programu all inclusive.

SPORTOVNÍ NABÍDKA **Zdarma:** fitness, tenis, volejbal, basketbal, pétanque, aerobik, aquaaerobik, stolní tenis, minigolf. **Za poplatek:** biliár, půjčovna kol, 18jamkové golfové hřiště Golf de Capdepera cca 9 km, Golf de Canyamel cca 11 km a Pula Golf cca 13 km.

ZÁBAVA Animační program během dne, pravidelně večerní zábavné vystoupení.

PRO DĚTI Dětský bazén s pirátskou lodí s řadou skluzavek, hřiště, animace, miniklub, dětský bufet, dětská postýlka za poplatek (na vyžádání).

PRO HANDICAPOVANÉ Na vyžádání 5 APU přizpůsobených pro handicapované klienty. Bezbariérový pohyb v areálu hotelu.

OFICIÁLNÍ TŘÍDA ★★★★

INTERNET **Zdarma:** WiFi v lobby a na pokojích. **Za poplatek:** internetový koutek.
PLATEBNÍ KARTY VISA, EC/MC, AMEX, Maestro.
WEB www.hotelsviva.com

WELLNESS & SPA

- *Vstup od 18 let*
- ***Zdarma:** vnitřní bazén, jacuzzi, sauna, turecké lázně*
- ***Za poplatek:** masáže a relaxační procedury*

ALL INCLUSIVE

- *Snídaně, oběd a večeře formou bufetu*
- *Studený snack a ovoce mimo dobu hlavních jídel (10.30–18.00 hod.)*
- *Teplý snack v baru u bazénu (12.00–16.00 hod.)*
- *Káva, čaj a sladké pečivo v baru u bazénu (15.30–17.00 hod.)*
- *Pizza a saláty s sebou (12.30–15.30 hod.)*
- *Vybrané alkoholické a nealkoholické nápoje (10.30–23.30 hod.)*





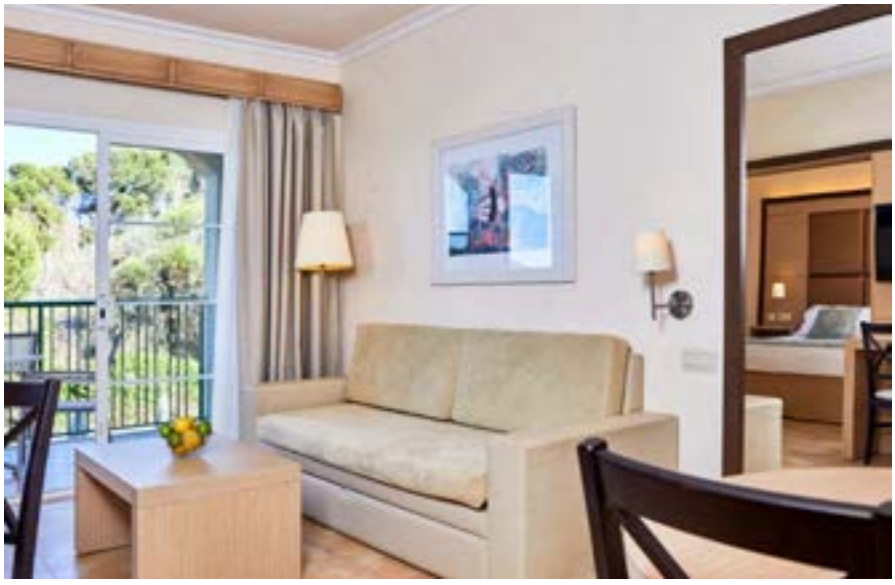





Apartmá Swim Up APSWU







Funtazie klub Aparthotel Green Garden ★★★★

3,5
TripAdvisor 530 hodnotících

ŠPANĚLSKO > MALLORCA > CALA RATJADA

REZERVUJTE IHNED:

U NÁS EXKLUZIVNĚ

PROČ PRÁVĚ SEM?

- *Kvalitní komplex vhodný pro klidnou rodinnou dovolenou v dosahu krásné písečné pláže Cala Guya s pozvolným vstupem do moře*
- *V klidnější části letoviska Cala Ratjada, ale v blízkosti mnoha nákupních a zábavních možností*

Transfer z letiště: **cca 100 minut**
Pláž: **písečná 800 m od hotelu**
Lehátka a slunečníky na pláži: **za poplatek**
Dítě: **zcela zdarma**

POLOHA Na klidném místě u piniového lesa na okraji letoviska Cala Ratjada. Obchody, restaurace a bary cca 400 m. Rušné centrum Cala Ratjada s malebným přístavem a pobřežní promenádou cca 800 m. Zastávka linkového autobusu v blízkosti hotelu.
VYBAVENÍ 236 pokojů, 5 budov, 4 patra, vstupní hala s recepcí, výtahy, restaurace, bar, konferenční sál. V zahradě 2 bazény, 1 se skluzavkami pro menší děti, bar, terasa s lehátky a slunečníky zdarma, osušky za poplatek.
PLÁŽ Známá písečná pláž Cala Guya s pozvolným vstupem do moře cca 800 m, přístup na pláž z mírného kopce piniovým lesem, lehátka a slunečníky za poplatek. Zdarma na vyžádání několikrát denně doprava na pláž hotelovým autobusem.
POPIS POKOJŮ ST: koupelna/WC (vysoušeč vlasů), klimatizace, obývací prostor kombinovaný s kuchyňským koutem (mikrovlnná trouba) a ložnicí, telefon, TV/sat., trezor za poplatek, balkon nebo terasa, velikost pokoje 22 m². **AP:** viz ST, oddělený obývací prostor s kuchyňským koutem a ložnice, velikost pokoje 37 m². **APPV:** viz AP, výhled na bazén. **APP:** viz AP, mohou však být situovány v méně příznivé poloze.
MAXIMÁLNÍ OBSAZENOST POKOJŮ
Apartmá (AP, APP, APPV) iii | ii
Studio (ST) ii
STRAVOVÁNÍ Snídaně a večeře formou bufetu. K večeři nealkoholické nápoje, pivo a stolní víno v ceně. Možnost dokoupení programu all inclusive.
SPORTOVNÍ NABÍDKA Zdarma: fitness, víceúčelové hřiště, stolní tenis, sauna, vnitřní vyhřívaný bazén a jacuzzi. **Za poplatek:** biliár.
ZÁBAVA Denní animační program, pravidelně večerní zábavný program.
PRO DĚTI Brouzdaliště, hřiště, animace, miniklub, dětská postýlka za poplatek (na vyžádání).
PRO HANDICAPOVANÉ Na vyžádání 5 ST přizpůsobených pro handicapované klienty. Bezbariérový pohyb v areálu hotelu.
OFICIÁLNÍ TŘÍDA ★★★★
INTERNET Zdarma: WiFi v areálu hotelu a na pokojích. **Za poplatek:** internetový koutek.
PLATEBNÍ KARTY VISA, EC/MC, AMEX, Maestro.
WEB www.gardenhotels.com

ALL INCLUSIVE

- *Snídaně formou bufetu (08.00–10.00 hod.)*
- *Oběd formou bufetu (13.00–14.30 hod.)*
- *Večeře formou bufetu (19.00–21.30 hod.)*
- *Káva, čaj a zákusek (16.00–17.00 hod.)*
- *Vybrané alkoholické a nealkoholické nápoje místní výroby (10.00–24.00 hod.)*







Apartmá – obývací část AP





Studio ST









Hotel IBEROSTAR Cala Millor ★★★★★

TripAdvisor 4,5
TripAdvisor 697 hodnotících

REZERVUJTE IHNED:

16+ WiFi ZDARMA

PROČ PRÁVĚ SEM?

- *Vhodné pro náročnější klienty hledající klidnou dovolenou*
- *Krásná písečná pláž přímo u hotelu*
- *Hotel určený pouze pro klienty starší 16 let*

Transfer z letiště: **cca 70 minut**
Pláž: **písečná u hotelu**
Lehátka a slunečníky na pláži: **za poplatek**
Pouze pro dospělé osoby

POLOHA V klidné lokalitě na okraji letoviska Cala Millor. Nejbližší nákupní možnosti cca 300 m. Živé centrum s mnoha obchody, restauracemi a bary cca 1,5 km. Autobusová zastávka cca 200 m.
VYBAVENÍ 171 pokojů, vstupní hala s recepcí, restaurace a bar. Venku bazén, bar u bazénu, terasa s lehátky a slunečníky zdarma, osušky oproti kauci.
PLÁŽ Písečná pláž s pozvolným vstupem do moře přímo u hotelu, lehátka a slunečníky za poplatek.
POPIS POKOJŮ DR: koupelna/WC (vysoušeč vlasů), klimatizace, TV/sat., telefon, minibar za poplatek, trezor za poplatek, balkon. **DRGV:** viz DR, výhled do zahrady. **DRLV:** viz DR, boční výhled na moře.
MAXIMÁLNÍ OBSAZENOST POKOJŮ
Dvoulůžkový pokoj (DR) **ii**
Dvoulůžkový pokoj (DRGV, DRLV) **iii**
STRAVOVÁNÍ Snídaně a oběd formou bufetu. Možnost dokoupení programu all inclusive.

SPORTOVNÍ NABÍDKA Zdarma: fitness.
Za poplatek: sauna, masáže.
ZVLÁŠTNOSTI Hotel neakceptuje klienty mladší 16 let.
ZÁBAVA Příležitostně večerní zábavný program.
OFICIÁLNÍ TŘÍDA ★★★★
INTERNET Zdarma: WiFi v celém hotelu.
PLATEBNÍ KARTY VISA, EC/MC.
WEB www.iberostar.com

ALL INCLUSIVE

- *Snídaně, oběd a večeře formou bufetu*
- *Lehký dopolední a odpolední snack, zmrzlina*
- *Vybrané nealkoholické a alkoholické nápoje (10.30–23.00 hod.)*









Hotel Cala Millor Garden ★★★★

4,0
TripAdvisor 1 612 hodnotících

ŠPANĚLSKO > MALLORCA > **CALA MILLOR**

REZERVUJTE IHNED:

PROČ PRÁVĚ SEM?

- *Doporučujeme klientům, kteří chtějí být v blízkosti živého centra letoviska s bohatými nákupními možnostmi*
- *Vhodné pro páry a všechny, kdo hledají dovolenou bez dětí*

Transfer z letiště: **cca 70 minut**
Pláž: **písečná cca 400 m od hotelu**
Lehátka a slunečníky na pláži: **za poplatek**
Pouze pro dospělé osoby

POLOHA V klidné poloze v oblíbeném letovisku Cala Millor. Peší pobřežní promenáda cca 400 m. Rušnější část letoviska s nákupní třídou s obchody, restauracemi a kavárnami cca 200 m. Hlavní město Palma de Mallorca 70 km (spojení linkovým autobusem, zastávka cca 300 m).
VYBAVENÍ 172 pokojů, 7 pater, vstupní hala s recepcí, výtahy, restaurace a bar. Venku 2 bazény, jacuzzi, bar u bazénu, terasa s lehátky a slunečníky zdarma. Osušky oproti kauci, výměna za poplatek.
PLÁŽ Dlouhá písečná pláž Cala Millor s pozvolným vstupem do moře cca 400 m, lehátka a slunečníky za poplatek.
POPIS POKOJŮ **DR/DRP/SR:** koupelna/WC, (vysoušeč vlasů), klimatizace, TV/sat., telefon, minilednička, trezor za poplatek, balkon.
MAXIMÁLNÍ OBSAZENOST POKOJŮ
Dvoulůžkový pokoj (DR, DRP)
Jednolůžkový pokoj (SR)

STRAVOVÁNÍ Snídaně a večeře formou bufetu. Možnost dokoupení programu all inclusive. V období 1. 6. – 30. 9. pouze program all inclusive.
SPORTOVNÍ NABÍDKA **Zdarma:** fitness, multifunkční hřiště, tenis, stolní tenis. **Za poplatek:** biliár, půjčovna kol.
ZVLÁŠTNOSTI Hotel neakceptuje klienty mladší 18 let.
ZÁBAVA Denní animační program, pravidelně večerní zábavný program.
PRO HANDICAPOVANÉ Na vyžádání 6 DR přizpůsobených pro handicapované klienty. Bezbariérový pohyb v areálu hotelu.
OFICIÁLNÍ TŘÍDA ★★★★
INTERNET **Zdarma:** WiFi v lobby a na pokojích.
Za poplatek: Internetový koutek.
PLATEBNÍ KARTY VISA, EC/MC.
WEB www.gardenhotels.com

WELLNESS & SPA

- ***Zdarma:** vnitřní bazén, sauna*
- ***Za poplatek:** masáže a zkrášlující procedury*

ALL INCLUSIVE

- *Snídaně, oběd a večeře formou bufetu*
- *Odpolední káva, čaj a sladké pečivo*
- *Vybrané alkoholické a nealkoholické nápoje (10.00–24.00 hod.)*
- *Minibar při příjezdu (doplnění za poplatek)*









Hotel CM Castell de Mar ★★★★

TripAdvisor 4,5
TripAdvisor 557 hodnotících

REZERVUJTE IHNED:

WiFi ZDARMA | DO 14 LET

PROČ PRÁVĚ SEM?

- *Vhodné pro všechny náročnější klienty bez rozdílu věku*
- *V těsné blízkosti dlouhé pobřežní promenády vhodné pro procházky*
- *Elegantní kompletně zrenovované pokoje s možností výhledu na moře*

Transfer z letiště: **cca 80 minut**
Pláž: **písečná cca 20 m od hotelu**
Lehátka a slunečníky na pláži: **za poplatek**
Dítě: **zcela zdarma**

POLOHA V centru oblíbeného letoviska Cala Millor přímo u dlouhé pobřežní promenády. V těsné blízkosti hotelu mnoho obchodů, restaurací a barů. Autobusová zastávka cca 200 m.
VYBAVENÍ 230 pokojů, 12 pater, vstupní hala s recepcí, výtahy, restaurace, bar, konferenční sál. Venku bazén, bar, terasa s lehátky a slunečníky zdarma, osušky oproti kauci.
PLÁŽ Dlouhá písečná pláž s pozvolným vstupem do moře oddělená pobřežní promenádou cca 20 m, lehátka a slunečníky za poplatek.
POPIS POKOJŮ **DRLV:** koupelna/WC (vysoušeč vlasů), klimatizace, telefon, TV/sat., trezor za poplatek, minibar za poplatek a balkon s bočním výhledem na moře. **DRSV:** viz DR, výhled na moře. **JSLV:** viz DRLV, prostornější. **JSSV:** viz JSLV, výhled na moře.

MAXIMÁLNÍ OBSAZENOST POKOJŮ
Dvoulůžkový pokoj (DRLV, DRSV) 3 | 3+1 | 3+2
Junior suite (JSLV, JSSVS) 3+1 | 3+2 | 4+1
STRAVOVÁNÍ Snídaně formou bufetu. Možnost dokoupení večeře formou bufetu.
ZÁBAVA Pravidelně večerní zábavný program.
PRO DĚTI Brouzdaliště, dětská postýlka zdarma (na vyžádání).
PRO HANDICAPOVANÉ Na vyžádání 4 DR přizpůsobené pro handicapované klienty. Bezbariérový pohyb v areálu hotelu, vstup do bazénu speciálně upraven (křeslo).
OFICIÁLNÍ TŘÍDA ★★★★
INTERNET **Zdarma:** WiFi v celém hotelu.
Za poplatek: internetový koutek.
PLATEBNÍ KARTY VISA, EC/MC, AMEX, Maestro.
WEB www.cmhotels.com

WELLNESS & SPA

- ***Zdarma:*** *vnitřní bazén s tryskami, hydromasážní sprcha, malé fitness*
- ***Za poplatek:*** *sauna, turecké lázně, masáže*









Hotel CM Playa del Moro ★★★★

TripAdvisor 4,5
TripAdvisor 434 hodnotících

ŠPANĚLSKO > MALLORCA > **CALA MILLOR**

REZERVUJTE IHNED:

WiFi ZDARMA · DO 14 LET

PROČ PRÁVĚ SEM?

- *Z vyšších pater krásný výhled na moře*
- *Ideální poloha v těsné blízkosti pláže i živého centra letoviska Cala Millor*
- *Vhodné pro všechny klienty bez rozdílu věku*

Transfer z letiště: **cca 80 minut**
Pláž: **písečná u hotelu**
Lehátka a slunečníky na pláži: **za poplatek**
Dítě: **letenka zdarma**

POLOHA V centru oblíbeného letoviska Cala Millor přímo u dlouhé pobřežní promenády. V těsné blízkosti hotelu mnoho obchodů, restaurací a barů. Autobusová zastávka cca 250 m.
VYBAVENÍ 160 pokojů, 9 pater, vstupní hala s recepcí, výtahy, restaurace, bar, konferenční sál. Venku bazén, bar, terasa s lehátky a slunečníky zdarma, osušky oproti kauci.
PLÁŽ Dlouhá písečná pláž s pozvolným vstupem do moře oddělená pouze pobřežní promenádou, lehátka a slunečníky za poplatek.
POPIS POKOJŮ **DRLV:** koupelna/WC (vysoušeč vlasů), klimatizace, telefon, TV/sat., trezor za poplatek, minibar za poplatek a balkon s bočním výhledem na moře.
DRSV: viz DR, výhled na moře. **JSSV:** viz DRSV, prostornější.
MAXIMÁLNÍ OBSAZENOST POKOJŮ
Dvoulůžkový pokoj (DRLV, DRSV) 🧍🧍 | 🧍🧍🧒
Junior suite (JSSV) 🧍🧍🧍 | 🧍🧍🧒 | 🧍🧍🧒🧒
STRAVOVÁNÍ Snídaně formou bufetu.
Možnost dokoupení večeře formou bufetu.

ZÁBAVA Pravidelně večerní zábavný program.
PRO DĚTI Brouzdaliště, dětská postýlka zdarma (na vyžádání).
PRO HANDICAPOVANÉ Na vyžádání 4 DR přizpůsobené pro handicapované klienty. Bezbariérový pohyb v areálu hotelu, vstup do bazénu speciálně upraven (křeslo).
OFICIÁLNÍ TŘÍDA ★★★★
INTERNET **Zdarma:** WiFi v celém hotelu.
Za poplatek: internetový koutek.
PLATEBNÍ KARTY VISA, EC/MC, AMEX, Maestro.
WEB www.cmhotels.com

WELLNESS & SPA

- ***Zdarma:** vnitřní bazén s tryskami, hydromasážní sprcha, malé fitness*
- ***Za poplatek:** sauna, turecké lázně, masáže*









Hotel Hipotels Bahía Grande ★★★★

4,0
TripAdvisor 400 hodnotících

REZERVUJTE IHNED:

WiFi ZDARMA · DO 15 LET

PROČ PRÁVĚ SEM?

- *Ideální volba pro klidnou a ničím nerušenou rodinnou dovolenou*
- *Krásná dlouhá písečná pláž s pozvolným vstupem do moře přímo u hotelu*
- *Vedle pěší promenády ideální pro romantické procházky*

Transfer z letiště: **cca 80 minut**
Pláž: **písečná cca 50 m od hotelu**
Lehátka a slunečníky na pláži: **za poplatek**
Dítě: **zcela zdarma**

POLOHA V klidné lokalitě na okraji Cala Millor. Nejbližší nákupní možnosti cca 200 m. Pěší pobřežní promenáda přímo u hotelu. Živé centrum s mnoha obchody, restauracemi a bary cca 1 km. Autobusová zastávka cca 50 m.
VYBAVENÍ 159 pokojů, 2 budovy (7 a 6 pater), vstupní hala s recepcí, výtahy, restaurace, kavárna, bar. Venku bazén, bar u bazénu, terasa s lehátky a slunečníky zdarma, osušky oproti kauci.
PLÁŽ Dlouhá písečná pláž s pozvolným vstupem do moře cca 50 m, lehátka a slunečníky za poplatek.
POPIS POKOJŮ AP: koupelna/WC (vysoušeč vlasů), klimatizace, obývací pokoj s kuchyňským koutem (mikrovlnná trouba), oddělená ložnice, telefon, TV/sat., trezor za poplatek, balkon nebo terasa.
MAXIMÁLNÍ OBSAZENOST POKOJŮ
Apartmá (AP) iiii | iiii | iiii | iii

STRAVOVÁNÍ Bez stravování. Možnost dokoupení snídaně, polopenze (večeře formou bufetu) nebo programu all inclusive.
SPORTOVNÍ NABÍDKA Zdarma: fitness, sauna (v určený čas), stolní tenis. **Za poplatek:** biliár, masáže.
ZVLÁŠTNOSTI Hotel akceptuje pobyt se psem do 5 kg (na vyžádání).
ZÁBAVA Denní i večerní animační program, živá hudba.
PRO DĚTI Dětský bazén, hřiště, animace, dětská postýlka zdarma (na vyžádání).
PRO HANDICAPOVANÉ Na vyžádání 5 AP přizpůsobených pro handicapované klienty. Bezbariérový pohyb v hotelu, vstup do bazénu speciálně upraven.
OFICIÁLNÍ TŘÍDA ★★★★
INTERNET Zdarma: WiFi v celém hotelu.
PLATEBNÍ KARTY VISA, EC/MC.
WEB www.hipotels.com

ALL INCLUSIVE

- *Snídaně, oběd a večeře formou bufetu*
- *Lehký snack (10.00–23.30 hod.)*
- *Káva, čaj, sladké pečivo a zmrzlina (16.00–18.00 hod.)*
- *Vybrané nealkoholické a alkoholické nápoje (10.00–24.00 hod.)*









Hotel Hipotels Flamenco ★★★★

4,5
TripAdvisor 275 hodnotících

ŠPANĚLSKO > MALLORCA > **CALA MILLOR**

REZERVUJTE IHNED:

WiFi ZDARMA | DO 13 LET

PROČ PRÁVĚ SEM?

- *Atraktivní poloha v blízkosti střediska Cala Millor a u dlouhé písečné pláže*
- *Pěší pobřežní promenáda ideální pro romantické procházky přímo u hotelu*

Transfer z letiště: **cca 70 minut**
Pláž: **písečná u hotelu**
Lehátka a slunečníky na pláži: **za poplatek**
Dítě: **zcela zdarma**

POLOHA V klidné lokalitě v oblíbeném letovisku Cala Millor. Rušnější část letoviska s obchody, resturacemi a bary cca 500 m. Pěší promenáda přímo u hotelu. Autobusová zastávka cca 200 m.
VYBAVENÍ 220 pokojů, 6 pater, vstupní hala s recepcí, výtah, restaurace a bar. Venku bazén, bar u bazénu, terasa s lehátky a slunečníky zdarma, osušky oproti kauci.
PLÁŽ Dlouhá písečná pláž Cala Millor s pozvolným vstupem do moře oddělená pěší promenádou, lehátka a slunečníky za poplatek.
POPIS POKOJŮ DR: koupelna/WC (vysoušeč vlasů), klimatizace, TV/sat., telefon, miniledničká, trezor za poplatek, balkon nebo terasa.
MAXIMÁLNÍ OBSAZENOST POKOJŮ
Dvoulůžkový pokoj (DR) | |
STRAVOVÁNÍ Snídaně formou bufetu. Možnost dokoupení večeře formou bufetu.

SPORTOVNÍ NABÍDKA Zdarma: fitness.
Za poplatek: tenisové kurty v hotelu Hipotels Hipocampo Palace.
ZÁBAVA Denní i večerní animační programy.
PRO DĚTI Dětský bazén, animace, dětská postýlka zdarma (na vyžádání).
PRO HANDICAPOVANÉ Na vyžádání DR přizpůsobené pro handicapované klienty. Bezbariérový pohyb v areálu hotelu, vstup do bazénu speciálně upraven.
OFICIÁLNÍ TŘÍDA ★★★★
INTERNET Zdarma: WiFi v areálu hotelu a na pokojích. **Za poplatek:** internetový koutek.
PLATEBNÍ KARTY VISA, EC/MC.
WEB www.hipotels.com

WELLNESS & SPA

- *Zdarma: vnitřní bazén s jacuzzi, pára*
- *Za poplatek: masáže*









Hotel HM Mar Blau ★★★★

4,0
TripAdvisor 534 hodnotících

ŠPANĚLSKO > MALLORCA > **SA COMA**

REZERVUJTE IHNED:

NOVINKA | WiFi ZDARMA | DO 13 LET

PROČ PRÁVĚ SEM?

- *Vhodné pro rodiny s dětmi, které hledají klidnou dovolenou*
- *Ideální výchozí bod pro poznávání východního pobřeží ostrova*
- *Možnost vlastního vaření*

Transfer z letiště: **cca 70 minut**
Pláž: **písečná cca 600 m od hotelu**
Lehátka a slunečníky na pláži: **za poplatek**
Dítě: **zcela zdarma**

POLOHA V klidné části mezi letovisky Sa Coma a Cala Millor. Centrum Sa Coma cca 1,5 km, nákupní promenáda v Cala Millor cca 1,3 km. Pěší pobřežní promenáda v Cala Millor cca 600 m. Autobusová zastávka cca 500 m.
VYBAVENÍ 184 pokojů, 4 čtyřpatrové budovy, vstupní hala s recepcí, restaurace a bar. V zahradě bazén s lehátky a slunečníky zdarma, bar u bazénu. Osušky za poplatek.
PLÁŽ Dlouhá písečná pláž Cala Millor s pozvolným vstupem do moře cca 600 m, pláž Sa Coma cca 1,4 km. Lehátka a slunečníky za poplatek.
POPIS POKOJŮ ST: koupelna/WC (vysoušeč vlasů), klimatizace, kuchyňský kout, TV/sat., telefon, trezor za poplatek, balkon nebo terasa. **AP:** viz ST, obývací pokoj s kuchyňským koutem, oddělená ložnice.
MAXIMÁLNÍ OBSAZENOST POKOJŮ
Studio (ST) 🚶🚶 | 🚶🚶🚶
Apartmá (AP) 🚶🚶🚶 | 🚶🚶🚶 | 🚶🚶🚶

STRAVOVÁNÍ Bez stravování. Možnost dokoupení snídaně formou bufetu, polopenze (večeře formou bufetu) nebo programu all inclusive.
SPORTOVNÍ NABÍDKA Zdarma: fitness.
ZÁBAVA Pravidelně večerní animační program.
PRO DĚTI Dětský bazén, miniklub, dětská postýlka zdarma (na vyžádání).
OFICIÁLNÍ TŘÍDA ★★★★
INTERNET Zdarma: WiFi v celém hotelu.
PLATEBNÍ KARTY EC/MC, VISA.
WEB www.hmhotels.net

ALL INCLUSIVE

- *Snídaně, oběd a večeře formou bufetu*
- *Lehký snack během dne*
- *Vybrané alkoholické a nealkoholické nápoje (11.00–23.00 hod.)*









Hotel Hipotels Mediterráneo ★★★★

4,5
TripAdvisor 1 332 hodnotících

REZERVUJTE IHNED:

18+ | WiFi ZDARMA

PROČ PRÁVĚ SEM?

- *Výhodná poloha v blízkosti centra letoviska i krásné písečné pláže*
- *Doporučujeme příznivcům aktivní dovolené, kteří ocení bohaté sportovní možnosti hotelu a spa*
- *Vhodné pro páry a všechny, kdo hledají dovolenou bez dětí*

Transfer z letiště: **cca 60 minut**
Pláž: **písečná u hotelu**
Lehátka a slunečníky na pláži: **za poplatek**
Pouze pro dospělé osoby

POLOHA V oblíbeném letovisku Sa Coma. Pěší promenáda podél krásné pláže přímo u hotelu. Obchody, restaurace a bary v okolí hotelu, centrum letoviska cca 100 m. Rušnější letovisko Cala Millor cca 5 km. Autobusová zastávka přímo u hotelu.
VYBAVENÍ 397 pokojů, 6 pater, vstupní hala s recepcí, výtahy, místnost s TV/sat., restaurace, 2 tematické restaurace (japonská, tapas), pizzerie, bar a kavárna. Venku bazén, snack bar, terasa s lehátky a slunečníky zdarma, balibeds za poplatek, osušky oproti kauci.
PLÁŽ Dlouhá a široká písečná pláž Sa Coma s pozvolným vstupem do moře oddělená pouze pěší pobřežní promenádou, lehátka a slunečníky za poplatek.
POPIS POKOJŮ **DR:** koupelna/WC (vysoušeč vlasů), klimatizace, telefon, TV/sat., minibar za poplatek, trezor za poplatek, balkon nebo terasa. **DRSV:** viz DR, 0.–2. patro, výhled na moře. **DRSVU:** viz DRSV, 3.–4. patro.
MAXIMÁLNÍ OBSAZENOST POKOJŮ **Dvoulůžkový pokoj (DR, DRSV, DRSVU)** ii
STRAVOVÁNÍ Snídaně formou bufetu. Možnost dokoupení večeře formou bufetu, 1× za týden možnost výměny večeře v bufetové restauraci za večeři v japonské restauraci a španělské tapas restauraci (vybrané menu, nutná rezervace).
SPORTOVNÍ NABÍDKA **Zdarma:** fitness, aerobik, aquaaerobik, stolní tenis. **Za poplatek:** biliár, 7 tenisových kurtů (štěrkový povrch, osvětlení, cca 300 m od hotelu), 18jamkové golfové hřiště Pula Golf cca 7 km, Golf Son Servera cca 8 km, Canyamel Golf cca 10 km.
ZVLÁŠTNOSTI Hotel neakceptuje klienty mladší 18 let.
ZÁBAVA Animační program, kurzy španělštiny pro začátečníky, pravidelně večerní zábavný program.
PRO HANDICAPOVANÉ Na vyžádání pokoje přizpůsobené pro handicapované klienty. Bezbariérový pohyb v areálu hotelu.
OFICIÁLNÍ TŘÍDA ★★★★
INTERNET **Zdarma:** WiFi v celém hotelu.
Za poplatek: internetový koutek.
PLATEBNÍ KARTY VISA, EC/MC, AMEX, Diners Club.
WEB www.blau-hotels.com

WELLNESS & SPA

- ***Zdarma:** jacuzzi, 4 sauny, pára*
- ***Za poplatek:** masáže, kosmetika, kadeřnictví, relaxační a regenerační procedury*









Aparthotel Funtazie & Active Hipotels Mediterraneo Club ★★★★

TripAdvisor 364 hodnotících 4,0

ŠPANĚLSKO > MALLORCA > **SA COMA**

REZERVUJTE IHNED:

U NÁS EXKLUZIVNĚ | WiFi ZDARMA | DO 15 LET

PROČ PRÁVĚ SEM?

- *Krásná písečná pláž s pozvolným vstupem do moře*
- *Výběr stravování – polopenze, all inclusive*
- *Oblíbené místo se stálou klientelou*

Transfer z letiště: **cca 60 minut**
Pláž: **písečná u hotelu**
Lehátka a slunečníky na pláži: **za poplatek**
Dítě: **zcela zdarma**

POLOHA Na východním pobřeží Mallorky v moderním středisku Sa Coma. Do centra příjemná procházka po hlavním korzu s mnoha obchody, restauracemi a bary. Ideální místo pro výlety do okolí (krápníkové Dračí jeskyně, vesnice Son Servera, letovisko Cala Millor, golfové hřiště vzdálené 7 km). Několik lékáren v nejbližším okolí, hlavní nemocnice v Palma de Mallorca. Zábavné aquaparky poblíž hlavního města.

VYBAVENÍ Komplex rozdělen místní komunikací na 2 části. První část je orientována zejména na ubytovací služby – tříposchoďové budovy (bez výtahu) s jednotlivými apartmá v zahradě, u bazénu. V hlavní budově recepce, ordinační hodiny lékaře v dopoledních a odpoledních intervalech. Venku sladkovodní bazén s oddělenou částí pro děti, snack bar u bazénu, sprchy. Druhá část komplexu – 2 klimatizované nekuřácké restaurace (1 s terasou), bar, amfiteátr, venkovní sladkovodní bazén, samostatný dětský bazén s vodními atrakcemi pro menší děti, rozlehlá palmová a piniová zahrada, dětské hřiště, další apartmá. Lehátka a slunečníky u všech bazénů zdarma, osušky oproti kauci.

PLÁŽ Krásná široká písečná pláž s pozvolným vstupem do moře přístupná přes pěší promenádu. Lehátka a slunečníky za poplatek, sprchy na pláži.

POPIS POKOJŮ AP: 1 oddělená ložnice, obývací pokoj s vybaveným kuchyňským koutem (lednička, sporák, základní nádobí, mikrovlnná trouba), koupelna/WC (vysoušeč vlasů), TV/sat., individuální klimatizace, telefon, trezor za poplatek, balkon nebo terasa, velikost pokoje 40,5 m^2. Dětská postýlka zdarma (na vyžádání).

MAXIMÁLNÍ OBSAZENOST POKOJŮ
Apartmá (AP) 🧍🧍🧍 | 🧍🧍

STRAVOVÁNÍ Polopenze – snídaně a večeře formou bufetu. Možnost dokoupení programu all inclusive.

SPORTOVNÍ NABÍDKA Zdarma: v hotelu stolní tenis (vybavení oproti kauci), plážový volejbal.
Za poplatek: biliár, videohry, kurz potápění, půjčovna kol, sportovní centrum (vzdálené 400 m od hotelu; 3 kurty na squash, fitness, sauna), 4 tenisové kurty, nejbližší golfové hřiště Golf Son Servera 7 km, windsurfing.

PRO DĚTI Dětská postýlka zdarma, dětská stolička v hlavní restauraci, oddělený dětský sladkovodní bazén se skluzavkami a prolézačkami pro nejmenší.

OFICIÁLNÍ TŘÍDA ★★★★

INTERNET Zdarma: WiFi v areálu hotelu včetně apartmá.

PLATEBNÍ KARTY VISA, EC/MC, AMEX.

WEB www.hipotels.com

ALL INCLUSIVE

- *Snídaně formou bufetu (08.00–10.30 hod.)*
- *Oběd formou bufetu (12.30–14.30 hod.)*
- *Večeře formou bufetu v hlavní restauraci (18.00–21.00 nebo 18.30–21.30 hod.)*
- *Večeře v restauraci Tapas (1× týdně, rezervace nutná)*
- *Denní snack (10.30–23.00 hod.)*
- *Alkoholické a nealkoholické nápoje (10.00–23.30 hod.)*
- *Zmrzlina (10.00–23.30 hod.)*







Apartmá AP



Apartmá – ložnice AP

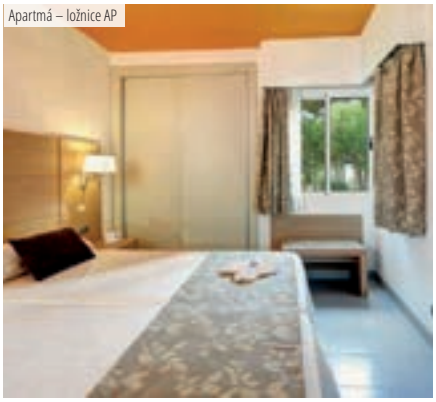









Hotel Globales Bouganvilla ★★★

TripAdvisor 4,0
1 411 hodnotících

REZERVUJTE IHNED:

WiFi ZDARMA | DO 13 LET

PROČ PRÁVĚ SEM?

- *Hotelový komplex postavený ve stylu prázdninové vesničky*
- *Zdarma vstup do hotelového aquaparku*
- *Několikrát denně zdarma autobusový transfer na pláž*

Transfer z letiště: **cca 60 minut**
Pláž: **písečná cca 1,5 km od hotelu**
Lehátka a slunečníky na pláži: **za poplatek**
Dítě: **letenka zdarma**

POLOHA V klidné části na okraji letoviska Sa Coma. Nejbližší nákupní možnosti cca 600 m, centrum letoviska Sa Coma s obchody, restauracemi, bary a pobřežní promenádou cca 1,5 km. Sousední letovisko Cala Millor cca 4 km. Safari zoo cca 500 m.
VYBAVENÍ 614 pokojů rozmístěných v třípatrových budovách, vstupní hala s recepcí, restaurace, italská restaurace, bar a 3 obchody. V rozlehlé zahradě bar, 2 bazény s lehátky a slunečníky zdarma, hotelový aquapark s vodními skluzavkami.
PLÁŽ Dlouhá a široká písečná pláž Sa Coma s pozvolným vstupem do moře cca 1,5 km, lehátka a slunečníky za poplatek. Zdarma několikrát denně hotelový transfer na pláž.
POPIS POKOJŮ **DR:** koupelna/WC, klimatizace, TV/sat., minilednička, trezor za poplatek, balkon nebo terasa.
AP: viz DR, obývací pokoj s pohovkou, kuchyňský kout, oddělená ložnice.

MAXIMÁLNÍ OBSAZENOST POKOJŮ
Dvoulůžkový pokoj (DR,) | |
Apartmá (AP) | | |
STRAVOVÁNÍ Viz program all inclusive.
SPORTOVNÍ NABÍDKA **Zdarma:** stolní tenis, vstup do hotelového aquaparku (vstup na skluzavky omezen minimální výškou). **Za poplatek:** tenis, biliár.
ZÁBAVA Denní a večerní animační program.
PRO DĚTI Dětský bazén, hřiště, animace, miniklub, dětská postýlka zdarma (na vyžádání).
OFICIÁLNÍ TŘÍDA ★★★
INTERNET **Zdarma:** WiFi v celém hotelu (omezený časový limit).
PLATEBNÍ KARTY VISA, EC/MC.
WEB www.hotelesglobales.com

ALL INCLUSIVE

- *Snídaně, oběd a večeře formou bufetu*
- *Lehký snack (10.00–18.00 hod.)*
- *Vybrané nealkoholické a alkoholické nápoje (10.00–24.00 hod.)*





















Hotel Mariant ★★★
Hotel Mariant Superior ★★★★

3,5
TripAdvisor 271 hodnotících

MARIANT | MARIANT SUPERIOR

ŠPANĚLSKO > MALLORCA > **S'ILLOT**

U NÁS EXKLUZIVNĚ | WiFi ZDARMA | DO 15 LET

REZERVUJTE IHNED:

PROČ PRÁVĚ SEM?

- *Jeden z nejoblíbenějších hotelů Cestovní kanceláře FISCHER na ostrově Mallorca*
- *Výtečná poloha v blízkosti centra oblíbeného letoviska S'Illot i pláže*
- *Zrenovované pokoje superior odpovídající kategorii ★★★★*

Transfer z letiště: **cca 60 minut**
Pláž: **písečná cca 300 m od hotelu**
Lehátka a slunečníky na pláži: **za poplatek**
Dítě: **letenka zdarma**

POLOHA Na klidnějším místě mezi letovisky S'Illot a Sa Coma. Centrum letoviska S'Illot cca 600 m. V blízkosti několik obchodů, restaurací a barů. Pobřežní promenáda spojující letoviska S'Illot a Sa Coma cca 100 m.
VYBAVENÍ 194 pokojů, 2 budovy. Hlavní budova (5 pater), vstupní hala s recepcí, trezor za poplatek, výtahy, společenská místnost s TV/sat., restaurace, bar s terasou, venkovní bazén a terasa s lehátky a slunečníky zdarma.
PLÁŽ Malá písečná pláž cca 300 m. Dlouhá přírodní pláž Sa Coma s pozvolným vstupem do moře cca 350 m. Lehátka a slunečníky za poplatek.
POPIS POKOJŮ DR: koupelna/WC (vysoušeč vlasů), klimatizace, telefon, TV/sat., trezor za poplatek, 1. a 2. patro, balkon. **DRP/SR:** viz DR, bez klimatizace, 1. patro, výhled do ulice. **DRS:** viz DR, zrenovované, 3. a 4. patro, odpovídá kategorii ★★★★. **DRDS/SRDS:** viz DRS, některé pokoje bez trezoru, vedlejší budova, 1.–4. patro (všechny služby, stravování a all inclusive v hlavní budově hotelu Mariant).
MAXIMÁLNÍ OBSAZENOST POKOJŮ
Dvoulůžkový pokoj (DR) i i i | i i i | i i i
Dvoulůžkový pokoj (DRP, DRDS) i i i | i i i | i i i
Dvoulůžkový pokoj (DRS) i i i | i i i | i i i
Jednolůžkový pokoj (SR, SRDS) i
STRAVOVÁNÍ DR/DRP/DRDS/SR: Viz program all inclusive. Možnost dokoupení programu all inclusive plus. DRS/SRDS: Viz program all inclusive plus.
SPORTOVNÍ NABÍDKA Zdarma: malé fitness, stolní tenis. **Za poplatek:** biliár a malé wellness centrum v blízkém hotelu Mariant Park (vnitřní bazén, turecké lázně, fitness), 18jamkové golfové hřiště Pula Golf cca 10 km, Canyamel Golf cca 17 km.
ZVLÁŠTNOSTI Klienti ubytování v DRS, DRDS, SRDS odpovídající kategorii ★★★★ (Mariant Superior) využívají služeb hotelu Mariant ★★★.
ZÁBAVA Příležitostně večerní zábavný program.
PRO DĚTI Dětské brouzdaliště, dětské hřiště (přes ulici), dětská postýlka zdarma (na vyžádání).
PRO HANDICAPOVANÉ Na vyžádání několik DRS částečně přizpůsobených pro handicapované klienty (koupelny mají vanu). Bezbariérový pohyb v přízemí hotelu, vstup do bazénu není speciálně upraven.
OFICIÁLNÍ TŘÍDA ★★★
INTERNET Zdarma: WiFi v lobby.
Za poplatek: internetový koutek, WiFi na pokojích.
PLATEBNÍ KARTY VISA, EC/MC, AMEX, Maestro (platby pouze vyšších částek).
WEB www.hotelmariant.com

ALL INCLUSIVE

- *Snídaně, oběd a večeře formou bufetu*
- *Lehký dopolední a odpolední snack*
- *Odpolední káva, čaj, sladké pečivo a zmrzlina*
- *Vybrané alkoholické a nealkoholické nápoje (10.00–22.30 hod.*

ALL INCLUSIVE PLUS
(SLUŽBY NAVÍC)

- *Trezor zdarma*
- *Rozšířená nabídka zmrzliny*
- *Rozšířená nabídka alkoholických nápojů a koktejlů (10.00–22.30 hod.)*



Dvoulůžkový pokoj Superior

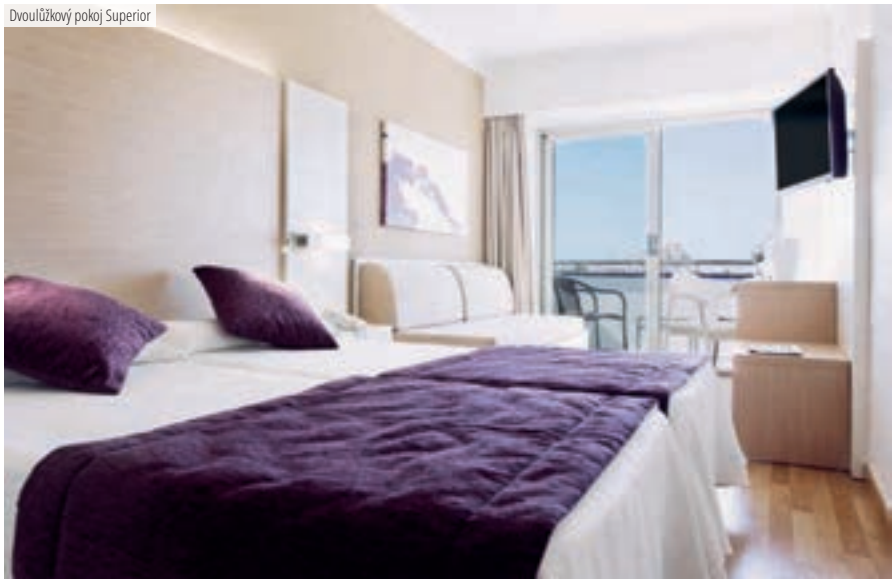

Dvoulůžkový pokoj





Pláž Sa Coma







Hotel Brisa Marina ★★★★

4,5
TripAdvisor 158 hodnotících

REZERVUJTE IHNED:

NOVINKA | U NÁS EXKLUZIVNĚ | 16+ | WiFi ZDARMA

PROČ PRÁVĚ SEM?

- *Dlouhá pobřežní promenáda spojující letoviska S'Illot a Sa Coma přímo u hotelu*
- *U večeře vybrané nápoje v ceně*
- *V roce 2014 renovovaný hotel*
- *Pokoje s bočním nebo přímým výhledem na moře*

Transfer z letiště: **cca 60 minut**
Pláž: **písečná cca 200 m od hotelu**
Lehátka a slunečníky na pláži: **za poplatek**
Pouze pro dospělé osoby

POLOHA Přímo u dlouhé pobřežní promenády spojující letoviska S'Illot a Sa Coma. V okolí několik obchodů, restaurací a barů. Letovisko S'Illiot s pobřežní promenádou s mnoha bary cca 300 m, hlavní nákupní třída v letovisku Sa Coma cca 900 m. Oblíbené letovisko Cala Millor cca 3,5 km.
VYBAVENÍ 36 pokojů, 4 patra, 2 budovy (hlavní budova a depandance vzdálená cca 50 m). V hlavní budově recepce, výtah, restaurace, bar a terasa s bazénem s lehátky a slunečníky zdarma.
PLÁŽ Menší písečná pláž S'Illot s pozvolným vstupem do moře cca 200 m. Oblíbená pláž Sa Coma cca 350 m. Lehátka a slunečníky za poplatek.
POPIS POKOJŮ **DRLV:** koupelna/WC (vysoušeč vlasů), klimatizace, TV/sat., telefon, trezor za poplatek, balkon s bočním výhledem na moře. **DRSV:** viz DR, výhled na moře.
MAXIMÁLNÍ OBSAZENOST POKOJŮ
Dvoulůžkový pokoj (DRLV, DRSV) i i i | i i

STRAVOVÁNÍ Snídaně formou bufetu v hotelové restauraci, večeře formou bufetu v hotelu Mariant ★★★ vzdáleném cca 150 m. Možnost dokoupení plné penze plus (oběd a večeře formou bufetu v hotelu Mariant). U oběda a večeře vybrané nealkoholické a alkoholické nápoje v ceně.
ZVLÁŠTNOSTI Hotel neakceptuje klienty mladší 16 let.
OFICIÁLNÍ TŘÍDA ★★★★
INTERNET **Zdarma:** WiFi v celém hotelu.
PLATEBNÍ KARTY EC/MC, VISA.









Hotel Cala Romántica Mallorca ★★★

4,0
TripAdvisor 111 hodnotících

ŠPANĚLSKO > MALLORCA > **CALA MANDÍA**

REZERVUJTE IHNED:

WiFi ZDARMA | DO 15 LET

PROČ PRÁVĚ SEM?

- *V jednom z nejkrásnějších míst ostrova Mallorca*
- *Přímo u krásného zálivu s názvem Cala Romantica*
- *Ideální místo pro strávení klidné rodinné dovolené*

Transfer z letiště: **cca 70 minut**
Pláž: **písečná cca 100 m od hotelu**
Lehátka a slunečníky na pláži: **za poplatek**
Dítě: **zcela zdarma**

POLOHA V klidné lokalitě uprostřed zeleně v zálivu Cala Romantica. Nejbližší nákupní možnosti v oblasti Cala Mandía cca 800 m. Letovisko Porto Cristo cca 4 km, autobusová zástávka cca 200 m.
VYBAVENÍ 267 pokojů, 2 patra, vstupní hala s recepcí a trezory za poplatek, bufetová restaurace, tematická restaurace a bar. V pečlivě udržované zahradě 2 bazény, jacuzzi, bar, terasa s lehátky a slunečníky zdarma.
PLÁŽ Krásná písečná pláž Cala Romántica s pozvolným vstupem do moře, vhodná pro děti, přímo u hotelu, lehátka a slunečníky za poplatek. Pláž Cala Mandía cca 1,2 km.
POPIS POKOJŮ **DR:** koupelna/WC, ventilátor, TV/sat., balkon. vzdálenost na pláž cca 300–600 m. **DRTE0:** viz DR, terasa. **DRP:** viz DR, bez balkonu, vzdálenost na pláž cca 600–1 000 m. **DRSPL:** viz DR, vzdálenost na pláž cca 100–300 m. **FR:** viz DR, palanda, balkon. **FRP:** viz FR, vzdálenost na pláž cca 600–1 000 m.
MAXIMÁLNÍ OBSAZENOST POKOJŮ
Dvoulůžkový pokoj (DRTE0) 🧍🧍 | 🧍🧍 | 🧍
Dvoulůžkový pokoj (DR, DRP, DRSPL) 🧍🧍 | 🧍
Rodinný pokoje (FR, FRP) 🧍🧍🧍 | 🧍🧍 | 🧍🧍🧍
STRAVOVÁNÍ Viz program all inclusive.
SPORTOVNÍ NABÍDKA
Zdarma: tenis, volejbal, minigolf.
ZÁBAVA Denní i večerní animační program.
PRO DĚTI Dětské hřiště a bazén, miniklub, dětská postýlka zdarma (na vyžádání).
OFICIÁLNÍ TŘÍDA ★★★
INTERNET **Zdarma:** WiFi v lobby.
PLATEBNÍ KARTY VISA, EC/MC.

ALL INCLUSIVE

- *Snídaně, oběd a večeře formou bufetu*
- *Pozdní kontinentální snídaně (10.30–12.00 hod.)*
- *Lehký snack (15.00–17.00 hod.)*
- *Vybrané nealkoholické a alkoholické nápoje (10.30–24.00 hod.)*









Hotel Insotel Cala Mandía Resort & Spa ★★★★

4,0
TripAdvisor 2 961 hodnotících

REZERVUJTE IHNED:

PROČ PRÁVĚ SEM?

- *Rozsáhlý hotelový komplex s all inclusive vhodný pro rodiny a příznivce aktivní dovolené*
- *Široké zázemí pro rodiny s dětmi včetně vlastního aquaparku se skluzavkami a pirátskou lodí*

Transfer z letiště: **cca 70 minut**
Pláž: **písečná cca 300 m od hotelu**
Lehátka a slunečníky na pláži: **za poplatek**
Dítě: **zcela zdarma**

POLOHA V rozlehlé zahradě v klidné oblasti Cala Mandía na východním pobřeží ostrova Mallorca. Turistické středisko Porto Cristo s mnoha obchody, restauracemi a bary cca 4 km (spojení linkovým autobusem, zastávka v blízkosti hotelu).
VYBAVENÍ 564 pokojů, rozsáhlý komplex několika bloků budov oddělených od sebe silnicí a malým kruhovým objezdem. V hlavní budově vstupní hala s recepcí, restaurace, minimarket a konferenční sál. V každé části komplexu venkovní bazén, bar u bazénu a terasa s lehátky a slunečníky zdarma, osušky oproti kauci. Součástí hotelu malý aquapark s vodními skluzavkami zdarma.
PLÁŽ Písečná pláž Cala Mandía s pozvolným vstupem do moře cca 300–800 m v závislosti na místě ubytování. Lehátka a slunečníky za poplatek.
POPIS POKOJŮ SUR: koupelna/WC (vysoušeč vlasů), ložnice a obývací část odděleny posuvnými dveřmi, v obývací části 2 pevná lůžka, klimatizace, telefon, TV/sat., trezor za poplatek, minilednička, mikrovlnná trouba oproti kauci (na vyžádání), terasa nebo balkon.
SU: viz SUR, pouze pro klienty starší 16 let.
MAXIMÁLNÍ OBSAZENOST POKOJŮ
Suite (SUR) 🧍🧍🧒 | 🧍🧍🧒 | 🧍🧒
Suite (SU) 🧍🧍 | 🧍 | 🧍
STRAVOVÁNÍ Viz program all inclusive.
V případě vyšší obsazenosti hotelu je otevřena i restaurace v bloku C (pouze oběd a večeře).
SPORTOVNÍ NABÍDKA Zdarma: 4 tenisové kurty, malé fotbalové hřiště (umělý trávník), 1 multifunkční hřiště, půjčovna kol, volejbal, basketbal, badminton, stolní tenis, aerobik. **Za poplatek:** osvětlení tenisového kurtu, 18jamková golfová hřiště Pula Golf a Vall d'Or Golf cca 15 km.
ZÁBAVA Bohatý sportovně animační program během dne, skupinové lekce latinského tance a španělštiny. Pravidelně večerní zábavný program.
PRO DĚTI V bloku C dětské brouzdaliště, hřiště, animace, baby klub (2–3 roky), miniklub. Možnost hlídání dětí za poplatek (na vyžádání), dětská postýlka zdarma (na vyžádání).
PRO HANDICAPOVANÉ Na vyžádání 12 SUR/SU přizpůsobených pro handicapované klienty. Bezbariérový pohyb v areálu hotelu, křeslo do bazénu.
OFICIÁLNÍ TŘÍDA ★★★★
INTERNET Zdarma: WiFi v celém hotelu.
Za poplatek: internetový koutek.
PLATEBNÍ KARTY VISA, EC/MC, AMEX, Maestro.
WEB www.insotel.com

WELLNESS & SPA

- *Wellness centrum v bloku A*
- *Vstup od 16 let*
- ***Za poplatek:** vnitřní vyhřívaný bazén, malý hydromasážní bazén, fitness, masáže, kosmetický salon, kadeřnictví, regenerační procedury*
- *Wellness centrum zaměřené speciálně na děti*
- *Vstup pouze v doprovodu rodičů, služby za poplatek*

ALL INCLUSIVE

- *Snídaně, oběd a večeře formo bufetu*
- *Pozdní kontinentální snídaně (10.30–11.30 hod.)*
- *Teplý a studený snack během dne v době mimo hlavní jídla*
- *Káva, čaj a sladké pečivo (15.00–17.00 hod.)*
- *Vybrané alkoholické a nealkoholické nápoje, zmrzlina (10.30–24.00 hod.)*

















Funtazie klub Sol Calas de Mallorca Resort ★★★★

4,0
TripAdvisor 1 257 hodnotících

REZERVUJTE IHNED:

NOVINKA | U NÁS EXKLUZIVNĚ | WiFi ZDARMA | DO 12 LET

PROČ PRÁVĚ SEM?

- *Doporučujeme včasnou rezervaci*
- *Klidná lokalita*
- *Prostorné pokoje*
- *Program all inclusive v ceně*

Transfer z letiště: **cca 60 minut**
Pláž: **písečná cca 350 m od hotelu**
Lehátka a slunečníky na pláži: **za poplatek**
Dítě: **zcela zdarma**

POLOHA V klidné lokalitě na skalním výběžku na východním pobřeží ostrova Mallorca. Centrum s několika obchody, restauracemi, bary a lékárnou cca 200 m. Zastávka autobusu před vchodem do hotelu (spojení s městečkem Manacor a případně s přestupem zde i s hlavním městem Palma de Mallorca). Nemocnice v Playa de Muro na severu ostrova nebo v hlavním městě na jihu.
VYBAVENÍ 2 budovy (Calas pokoje DRSV, FR a Mirador DRSV, JSSV), v každé budově vstupní hala s recepcí a hlavní restaurace s venkovní terasou (stravování probíhá v budově, kde jsou klienti ubytováni), výtahy, bar u bazénu, místnost s TV u sport baru, amfiteátr, minimarket, bazény, dětské brouzdaliště, lehátka a slunečníky u bazénu zdarma, osušky oproti kauci (výměna za poplatek), lékařská služba na telefonu, fitness.
PLÁŽ Malá písečná pláž Cala Antena cca 350 m z kopce a po schodech po pobřežní promenádě. Oblíbená písečná pláž Cala Domingo cca 10 minut pěšky po pobřežní promenádě. Lehátka a slunečníky za poplatek. Bar na pláži Cala Antena za poplatek.
POPIS POKOJŮ DRSV: koupelna/WC (vysoušeč vlasů), klimatizace, TV/sat., trezor za poplatek, lednička zdarma (doplnění za poplatek), telefon, balkon či terasa, velikost pokoje 28 m². **FR:** viz DRSV, 1 samostatná ložnice, 2× koupelna/WC, 2× TV/sat., bez výhledu na moře, velikost pokoje 37 m². **JSSV:** viz DRSV, prostornější, velikost pokoje 43 m².
MAXIMÁLNÍ OBSAZENOST POKOJŮ
Dvoulůžkový pokoj (DRSV) 🧍🧍🧒
Rodinný pokoj (FR) 🧍🧍🧒
Junior suite (JSSV) 🧍🧍🧒
STRAVOVÁNÍ Viz program all inclusive.
SPORTOVNÍ NABÍDKA
Zdarma: stolní tenis, fitness.
ZÁBAVA Animační program pro děti a dospělé.
PRO DĚTI Dětská postýlka zdarma (na vyžádání), miniklub, dětské brouzdaliště.
OFICIÁLNÍ TŘÍDA ★★★★
INTERNET Zdarma: WiFi v celém areálu hotelu.
PLATEBNÍ KARTY VISA, EC/MC.
WEB www.sol-hotels.com

ALL INCLUSIVE

- *Snídaně formou bufetu (08.00–10.30 hod.)*
- *Oběd formou bufetu (13.00–15.00 hod.)*
- *Lehký snack (10.30–12.30, 15.00–17.00, 21.30–23.00 hod.)*
- *Večeře formou bufetu (18.30–21.30 hod.) dle sezóny*
- *Vybrané alkoholické a nealkoholické nápoje místní výroby (11.00–23.00 hod.)*
- *Zmrzlina*







Dvoulůžkový pokoj s výhledem na moře DRSV

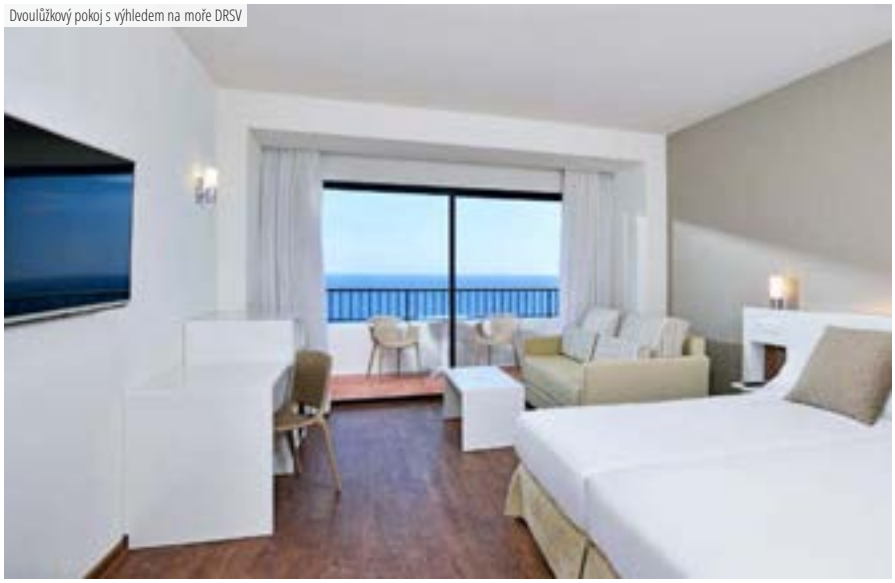











Hotel Globales América ★★★★

TripAdvisor 4,0
TripAdvisor 2 843 hodnotících

REZERVUJTE IHNED:

U NÁS EXKLUZIVNĚ | WiFi ZDARMA | DO 13 LET

PROČ PRÁVĚ SEM?

- *Klidná dovolená v malebné části ostrova s krásným výhledem na moře*
- *Ideální volba pro rodiny s dětmi, které uvítají program all inclusive v ceně*
- *Příznivce aktivní dovolené potěší bohatý animační a sportovní program*

Transfer z letiště: **cca 70 minut**
Pláž: **písečná cca 50 m od hotelu**
Lehátka a slunečníky na pláži: **za poplatek**
Dítě: **letenka zdarma**

POLOHA Na východním pobřeží ostrova Mallorca. V blízkosti několik obchodů, restaurací a barů. Hlavní město Palma de Mallorca cca 70 km, autobusová zastávka cca 100 m. Zábavní vodní parky a aquaparky poblíž hlavního města.
VYBAVENÍ 372 pokojů, 2 budovy – hlavní osmipatrová budova a sousední nižší budova. V hlavní budově vstupní hala s recepcí, výtahy, bar, restaurace, pizzerie bar, kavárna, místnost s TV/sat. Venku 2 bazény, bar u bazénu, gril bar (15. 6. – 15. 9. otevřeno), terasa s lehátky a slunečníky zdarma.
PLÁŽ Písečná pláž Cala Domingos cca 50 m, přístup na pláž z mírného kopce a po několika schodech. Lehátka a slunečníky za poplatek.
POPIS POKOJŮ DR: koupelna/WC (vysoušeč vlasů), klimatizace, telefon, TV/sat., miniledničká, trezor za poplatek, balkon nebo terasa.

MAXIMÁLNÍ OBSAZENOST POKOJŮ
Dvoulůžkový pokoj (DR) 🧍🧍 | 🧍🧍🧍 | 🧍🧍
STRAVOVÁNÍ Viz program all inclusive.
SPORTOVNÍ NABÍDKA Zdarma: tenis, multifunkční hřiště, stolní tenis. **Za poplatek:** biliár, 18jamkové golfové hřiště Vall d'Or cca 11 km.
ZÁBAVA Denní i večerní animační program.
PRO DĚTI Dětský bazén, hřiště, animace, miniklub, dětská postýlka zdarma (na vyžádání).
OFICIÁLNÍ TŘÍDA ★★★★
INTERNET Zdarma: WiFi v lobby a na pokojích (omezený časový limit). **Za poplatek:** internetový koutek.
PLATEBNÍ KARTY VISA, EC/MC.
WEB www.hotelesglobales.com

ALL INCLUSIVE

- *Snídaně, oběd a večeře formou bufetu*
- *Pozdní snídaně (10.00–10.30 hod.)*
- *Lehký snack (11.00–18.00 hod.)*
- *Pizza (12.00–23.00 hod.)*
- *Vybrané nealkoholické a alkoholické nápoje (10.00–24.00 hod.)*









Dvoulůžkový pokoj







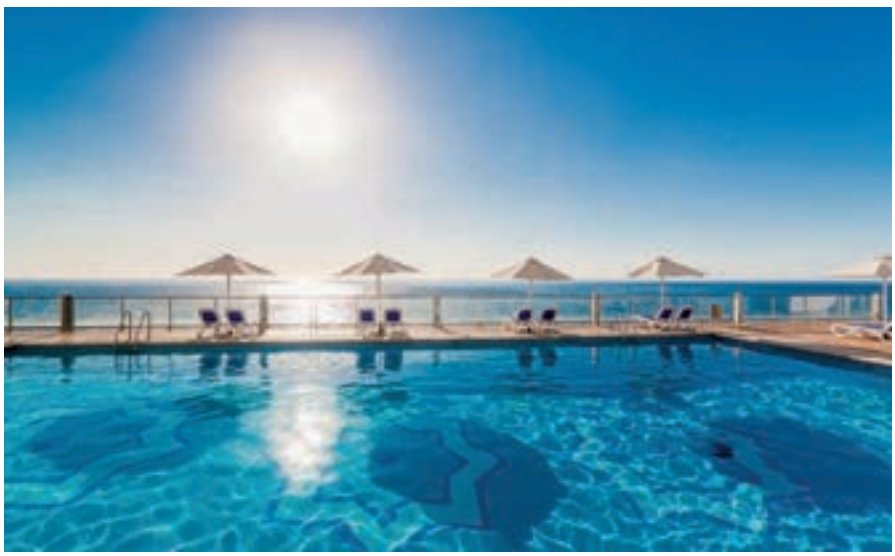





Hotel HSM Canarios Park ★★★

3,5
TripAdvisor 3 235 hodnotících

ŠPANĚLSKO > MALLORCA > **CALAS DE MALLORCA**

REZERVUJTE IHNED:

NOVINKA | WiFi ZDARMA | DO 12 LET

PROČ PRÁVĚ SEM?

- *Klidná dovolená v malebné části ostrova*
- *Příznivce aktivní dovolené potěší bohatý animační a sportovní program*
- *Malý splash pro děti*

Transfer z letiště: **cca 70 minut**
Pláž: **písečná cca 400 m od hotelu**
Lehátka a slunečníky na pláži: **za poplatek**
Dítě: **zcela zdarma**

POLOHA V klidné oblasti na východním pobřeží. Centrum letoviska s několika obchody, restauracemi a bary cca 1,5 km. Turistické letovisko Porto Cristo cca 15 km. Zastávka autobusu a turistického vláčku v blízkosti hotelu.
VYBAVENÍ 323 pokojů, 8 pater, vstupní hala s recepcí, výtahy, bar, restaurace, minimarket. V zahradě bazén s lehátky a slunečníky zdarma, bar u bazénu. Přes silnici sportovní zóna hotelu s bazénem s lehátky a slunečníky zdarma, barem a dětským brouzdalištěm se splash.
PLÁŽ Písečná pláž Cala Antena cca 400 m, přístup na pláž po schodech. Oblíbená písečná pláž Cala Domingo cca 2 km (několikrát denně hotelový transfer na pláž zdarma). Lehátka a slunečníky za poplatek.
POPIS POKOJŮ DR/SR: koupelna/WC, klimatizace, telefon, TV/sat., trezor za poplatek, balkon nebo terasa (v případě ubytování 2 dětí palanda).

MAXIMÁLNÍ OBSAZENOST POKOJŮ
Dvoulůžkový pokoj (DR) iii | iiii | ii
Jednolůžkový pokoj (SR) i
STRAVOVÁNÍ Viz program all inclusive.
SPORTOVNÍ NABÍDKA Zdarma: minigolf, stolní tenis, tenis, squash, multifunkční hřiště.
Za poplatek: biliár, golfové hřiště Vall d'Or cca 11 km.
PRO DĚTI Dětský bazén, brouzdaliště s malým splash, hřiště, miniklub, dětská postýlka zdarma (na vyžádání).
OFICIÁLNÍ TŘÍDA ★★★
INTERNET Zdarma: WiFi v celém hotelu.
Za poplatek: internetový koutek.
PLATEBNÍ KARTY VISA, EC/MC.
WEB www.saintmichel.net

ALL INCLUSIVE

- *Snídaně, oběd a večeře formou bufetu*
- *Lehký odpolední a večerní snack*
- *Vybrané alkoholické a nealkoholické nápoje (10.30–24.00 hod.)*









Hotel Club Cala Marsal ★★★★

TripAdvisor 1 318 hodnotících 3,5

REZERVUJTE IHNED:

WiFi ZDARMA | DO 14 LET

PROČ PRÁVĚ SEM?

- *Klidná dovolená v dosahu příjemného letoviska a krásné písečné pláže*
- *Hotel v jednodušším stylu za atraktivní cenu*
- *Široká nabídka sportů – vhodné pro vyznavače aktivní dovolené*

Transfer z letiště: **cca 70 minut**
Pláž: **písečná cca 200 m od hotelu**
Lehátka a slunečníky na pláži: **za poplatek**
Dítě: **zcela zdarma**

POLOHA Uprostřed zeleně v klidné poloze u malého písečného zálivu na východním pobřeží ostrova. Letovisko Porto Colom s obchody, restauracemi a bary cca 1,5 km. Zastávka autobusu u hotelu.

VYBAVENÍ 347 pokojů, vstupní hala s recepcí a trezory za poplatek, restaurace, restaurace à la carte, bar. Venku 2 bazény, bar, terasa s lehátky a slunečníky zdarma, osušky za poplatek.

PLÁŽ Písečná pláž s pozvolným vstupem do moře vhodná pro děti cca 200 m, oddělená klidnou pobřežní silnicí, lehátka a slunečníky za poplatek.

POPIS POKOJŮ **DR/SR:** koupelna/WC (vysoušeč vlasů), centrální klimatizace, telefon, TV/sat., lednička, balkon nebo terasa. **DRLV:** viz DR,boční výhled na moře. **DRR:** viz DR, palanda pro děti. **FR:** viz DR, prostornější. **DRU/DRLVU:** viz DR/DRLV, 6.–7. patro, osuška a trezor na pokoji zdarma, možnost snídaně v restauraci à la carte (nutná rezervace).

MAXIMÁLNI OBSAZENOST POKOJŮ
Dvoulůžkový pokoj (DR, DRLV, DRU, DRLVU) i i i | i i | i i
Dvoulůžkový pokoj (DRP) i i i
Jednolůžkový pokoj (SR) i
Rodinný pokoj (FR) i i i | i i i

STRAVOVÁNÍ Snídaně a večeře formou bufetu. Možnost dokoupení plné penze plus (oběd formou bufetu) nebo programu all inclusive. Při polopenzi plus nebo plné penzi plus u hlavních jídel sklenice vody, vína nebo piva zdarma.

SPORTOVNÍ NABÍDKA **Zdarma:** tenis, squash, fitness (vstup od 18 let), stolní tenis, pétanque, minifotbal, volejbal, střelba z pušky, basketbal, lukostřelba. **Za poplatek:** zapůjčení sportovního vybavení, biliár, půjčovna kol, golfové hřiště Vall d'Or cca 5 km.

ZÁBAVA Denní a večerní animační program.

PRO DĚTI Brouzdaliště, hřiště, animace, miniklub (5–12 let), dětská postýlka za poplatek (na vyžádání).

PRO HANDICAPOVANÉ Na vyžádání DR přizpůsobené pro handicapované klienty. Bezbariérový pohyb v areálu hotelu.

OFICIÁLNÍ TŘÍDA ★★★★

INTERNET **Zdarma:** WiFi v lobby a na pokojích DRU/DRLVU. **Za poplatek:** internetový koutek, WiFi na pokojích DR/DRLV/FR.

PLATEBNÍ KARTY VISA, EC/MC, Maestro.

WEB www.hotelclubcalamarsal.com

ALL INCLUSIVE

- *Snídaně, oběd a večeře formou bufetu*
- *Lehký snack, zmrzlina a sladké pečivo během dne*
- *Vybrané alkoholické a nealkoholické nápoje (10.30–23.00 hod.)*









Hotel IBEROSTAR Club Cala Barca ★★★★

4,0
TripAdvisor 3 206 hodnotících

REZERVUJTE IHNED:

WiFi ZDARMA | DO 17 LET

PROČ PRÁVĚ SEM?

- *Rozsáhlý klubový hotel obklopený zelení*
- *Malý romantický záliv vhodný pro děti přímo u hotelu*
- *Ideální pro klienty, kteří hledají dovolenou v klidném prostředí s možností aktivního odpočinku*

Transfer z letiště: **cca 70 minut**
Pláž: **písečná u hotelu**
Lehátka a slunečníky na pláži: **za poplatek**
Dítě: **zcela zdarma**

POLOHA V zeleni přímo u členitého pobřeží na jihovýchodě ostrova. Malebný rybářský přístav Porto Petro s několika obchody, restauracemi a bary 2,2 km. Rušné letovisko Cala d'Or cca 6 km, autobusová zastávka cca 100 m.
VYBAVENÍ 734 pokojů, 25 budov, vstupní hala s recepcí, restaurace, pizzerie a bar. V rozlehlé, pečlivě udržované zahradě bazén, bar u bazénu, terasa s lehátky a slunečníky zdarma, osušky oproti kauci.
PLÁŽ Malý písečný záliv s pozvolným vstupem do moře přímo u hotelu. Lehátka a slunečníky za poplatek. Tři písečné pláže v chráněné oblasti Mondrágo cca 1 km.
POPIS POKOJŮ **DR:** koupelna/WC (vysoušeč vlasů), klimatizace, TV/sat., mikrovlnná trouba, minibar za poplatek, trezor za poplatek, balkon nebo terasa. **DRLV:** viz DR, boční výhled na moře. **FR:** viz DR, obývací pokoj s pohovkou, oddělená ložnice. **FRP:** viz FR, výhled na parkoviště a vstup do hotelu. **FRGV:** viz FR, výhled do zahrady. **FRLV:** viz FR, boční výhled na moře. **FR2:** viz DR, 2 propojené FR.
MAXIMÁLNÍ OBSAZENOST POKOJŮ
Dvoulůžkový pokoj (DR, DRLV) i i | i ɪ
Rodinný pokoj (FR, FRP, FRGV, FRLV) i i i i | i i i ɪ | i i ɪ ɪ | i ɪ ɪ
Rodinný pokoj (FR2) i i i i ɪ ɪ ɪ ɪ | i i i ɪ ɪ ɪ ɪ | i i ɪ ɪ ɪ ɪ
STRAVOVÁNÍ Viz program all inclusive.
SPORTOVNÍ NABÍDKA **Zdarma:** fitness, stolní tenis, volejbal. **Za poplatek:** biliár, 2 tenisové kurty, padel, půjčovna kol.
ZÁBAVA Denní animační program, pravidelně večerní zábavný program.
PRO DĚTI Dětský bazén, malý splash, hřiště, miniklub, dětská postýlka zdarma (na vyžádání).
OFICIÁLNÍ TŘÍDA ★★★★
INTERNET **Zdarma:** WiFi v celém hotelu.
PLATEBNÍ KARTY VISA, EC/MC.
WEB www.iberostar.com

ALL INCLUSIVE

- *Snídaně a večeře formou bufetu*
- *Oběd formou bufetu v restauraci u pláže*
- *Lehký snack (07.30–24.00 hod.)*
- *Odpolední káva, čaj a sladké pečivo*
- *Vybrané nealkoholické a alkoholické nápoje (10.00–24.00 hod.)*
- *Možnost výměny veřeře v bufetové restauraci za večeři v pizzerii (nutná rezervace)*









Dvoulůžkový pokoj













Hotel Ipanema Park/Beach ★★★

3,0
TripAdvisor 570 hodnotících

REZERVUJTE IHNED:

WiFi ZDARMA | DO 13 LET

PROČ PRÁVĚ SEM?

- *Vhodné pro mladé klienty, kteří ocení množství zábavních možností v okolí hotelu*
- *Cenově výhodný hotel s možností all inclusive*
- *V pěší vzdálenosti od největšího vodního parku na ostrově*

Transfer z letiště: **cca 30 minut**
Pláž: **písečná cca 500 m od hotelu**
Lehátka a slunečníky na pláži: **za poplatek**
Dítě: **zcela zdarma**

POLOHA V živém prázdninovém letovisku El Arenal. Dlouhá písečná pláž s promenádou spojující střediska El Arenal, Playa de Palma a C'an Pastilla cca 500 m. Nejbližší nákupní možnosti cca 250 m od hotelu. Hlavní město Palma de Mallorca cca 17 km, autobusová zastávka v blízkosti.
VYBAVENÍ Komplex 2 hotelů (oddělených silnicí), 405 pokojů. V každém hotelu vstupní hala s recepcí, výtahy, restaurace, bar, venkovní terasa s bazénem s lehátky a slunečníky zdarma a barem.
PLÁŽ 6 km dlouhá písečná pláž s pozvolným vstupem do moře cca 500 m. Lehátka a slunečníky za poplatek.
POPIS POKOJŮ DR/SR: koupelna/WC (vysoušeč vlasů), klimatizace, TV/sat., telefon, trezor za poplatek, balkon nebo terasa.
MAXIMÁLNÍ OBSAZENOST POKOJŮ
Dvoulůžkový pokoj (DR)
Jednolůžkový pokoj (SR)

STRAVOVÁNÍ Snídaně a večeře formou bufetu. Možnost dokoupení plné penze plus s vybranými nápoji během oběda a večeře v ceně (oběd formou bufetu) nebo programu all inclusive. .
SPORTOVNÍ NABÍDKA. **Za poplatek:** biliár, největší aquapark na Mallorce cca 15 minut chůze, Club Tenis Arenal s 6 tenisovými kurty cca 300 m..
ZVLÁŠTNOSTI Hotel akceptuje pobyt se psem do 5 kg za poplatek (na vyžádání).
PRO DĚTI Dětská bazén v hotelu Ipanema Park, dětská postýlka zdarma (na vyžádání).
OFICIÁLNÍ TŘÍDA ★★★
INTERNET Zdarma: WiFi v celém hotelu.
PLATEBNÍ KARTY VISA, EC/MC.
WEB www.hotelipanemabeach.es

ALL INCLUSIVE

- *Snídaně, oběd a večeře formou bufetu*
- *Lehký dopolední a odpolední snack*
- *Vybrané alkoholické a nealkoholické nápoje (10.00–23.00 hod.)*









Hotel Whala!Beach ★★★

3,5
TripAdvisor 1 111 hodnotících

REZERVUJTE IHNED:

WiFi ZDARMA | DO 13 LET

PROČ PRÁVĚ SEM?

- *Ve velmi rušné oblasti s bohatým nočním životem*
- *Doporučujeme pro mladé klienty*
- *V těsné blízkosti pobřežní promenády a dlouhé písečné pláže*

Transfer z letiště: **cca 20 minut**
Pláž: **písečná cca 50 m od hotelu**
Lehátka a slunečníky na pláži: **za poplatek**
Dítě: **letenka zdarma**

POLOHA Ve velmi rušné části letoviska El Arenal. Dlouhá písečná pláž s promenádou spojující střediska El Arenal, Playa de Palma a C'an Pastilla přímo u hotelu. Jachetní přístav cca 250 m. Hlavní město Palma de Mallorca cca 17 km (spojení linkovým autobusem, zastávka cca 350 m).
VYBAVENÍ 325 pokojů, 10 pater, 2 budovy, vstupní hala s recepcí, výtah, restaurace a bar. Na střeše hotelu bazén, terasa s lehátky a slunečníky zdarma.
PLÁŽ Dlouhá písečná pláž s pozvolným vstupem do moře oddělená pobřežní promenádou (cca 50 m). Lehátka a slunečníky za poplatek.
POPIS POKOJŮ DR: koupelna/WC (vysoušeč vlasů), klimatizace, telefon, TV/sat., trezor za poplatek, balkon. **DRSV:** viz DR, výhled na moře. **ST:** viz DR, kuchyňský kout. **AP:** viz DR, oddělená ložnice a obývací pokoj kombinovaný s kuchyňským koutem.

MAXIMÁLNÍ OBSAZENOST POKOJŮ
Dvoulůžkový pokoj (DR, DRSV) | |
Studio (ST) | |
Apartmá (AP) | |
STRAVOVÁNÍ DR/DRSV: snídaně a večeře formou bufetu. Možnost dokoupení programu all inclusive. **ST/AP:** bez stravování. Možnost dokoupení snídaně formou bufetu nebo polopenze (večeře formou bufetu) nebo programu all inclusive.
ZÁBAVA Bohaté možnosti zábavy v okolí hotelu.
PRO DĚTI Dětský bazén, dětská postýlka zdarma (na vyžádání).
OFICIÁLNÍ TŘÍDA ★★★
INTERNET Zdarma: WiFi v celém hotelu.
Za poplatek: internetový koutek.
PLATEBNÍ KARTY VISA, EC/MC.
WEB www.whalahotels.com

ALL INCLUSIVE

- *Snídaně, oběd a večeře formou bufetu*
- *Lehký dopolední a odpolední snack*
- *Vybrané alkoholické a nealkoholické nápoje (10.00–23.00 hod.)*









Hotel Hipotels Playa de Palma Palace ★★★★★

4,5
TripAdvisor 407 hodnotících

ŠPANĚLSKO > MALLORCA > **PLAYA DE PALMA**

REZERVUJTE IHNED:

PROČ PRÁVĚ SEM?

- *Nově postavený hotel určený pro náročnější klienty*
- *Vhodné pro klienty, kteří chtějí být v rušném letovisku s bohatým nočním životem*
- *Privátní transfer z letiště do hotelu a zpět v ceně*

Transfer z letiště: **cca 20 minut**
Pláž: **písečná cca 300 m od hotelu**
Lehátka a slunečníky na pláži: **za poplatek**
Dítě: **letenka zdarma**

POLOHA V živější části mezi oblíbenými letovisky El Arenal a Playa de Palma. Pobřežní promenáda s obchody, restauracemi a bary spojující letoviska C'an Pastilla, Playa de Palma a El Arenal cca 300 m. Vyhlášená diskotéka Mega Park v těsné blízkosti hotelu. Hlavní město Palma de Mallorca cca 15 km (spojení linkovým autobusem, zastávka v blízkosti hotelu).
VYBAVENÍ 227 pokojů, 7 pater, vstupní hala s recepcí, výtah, bar a restaurace. V zahradě bazén, bar u bazénu, lehátka a slunečníky zdarma, balibeds za poplatek, osušky oproti kauci. Podzemní parkoviště za poplatek.
PLÁŽ Dlouhá písečná pláž s pozvolným vstupem do moře cca 300 m, lehátka a slunečníky za poplatek.
POPIS POKOJŮ DR: koupelna/WC (sprcha, vysoušeč vlasů), klimatizace, telefon, TV/sat., minibar za poplatek, trezor za poplatek a balkon. **JSPV:** viz DR, koupelna (sprcha, vana a župan), prostornější, výhled na bazén.
JSSV: viz JS, výhled na moře.
MAXIMÁLNÍ OBSAZENOST POKOJŮ
Dvoulůžkový pokoj (DR) 👤👤 | 👤👤👶 | 👤👶👶
Junior suite (JSPV, JSSV) 👤👤 | 👤👤👶 | 👤👶👶
STRAVOVÁNÍ Snídaně formou bufetu. Možnost dokoupení večeře formou bufetu.
SPORTOVNÍ NABÍDKA Zdarma: fitness.
ZVLÁŠTNOSTI V ceně privátní transfer z letiště do hotelu a zpět.
ZÁBAVA Denní a večerní animační program, živá hudba.
PRO HANDICAPOVANÉ Na vyžádání DR/JS přizpůsobené pro handicapované klienty. Bezbariérový pohyb v areálu hotelu, upravený vstup do bazénu (křeslo).
OFICIÁLNÍ TŘÍDA ★★★★★
INTERNET Zdarma: WiFi v celém hotelu.
PLATEBNÍ KARTY VISA, EC/MC, AMEX.
WEB www.hipotels.com

WELLNESS & SPA

- ***Zdarma:*** *vnitřní bazén s hydromasážními tryskami, sauna, turecké lázně*
- ***Za poplatek:*** *masáže, relaxační a regenerační procedury*









Hotel IBEROSTAR Selection Playa de Palma ★★★★★

4,5
TripAdvisor 765 hodnotících

REZERVUJTE IHNED:

PROČ PRÁVĚ SEM?

- *Vhodné pro všechny klienty, kteří ocení množství nákupních a zábavních možností v okolí hotelu*
- *Privátní transfer z letiště do hotelu a zpět v ceně*
- *Pouze pár kroků od dlouhé pobřežní promenády*

Transfer z letiště: **cca 20 minut**
Pláž: **písečná cca 200 m od hotelu**
Lehátka a slunečníky na pláži: **za poplatek**
Dítě: **letenka zdarma**

POLOHA V živém letovisku Playa de Palma na jihu ostrova, 6 km dlouhá promenáda spojující letoviska C'an Pastilla, Playa de Palma a El Arenal cca 200 m. V blízkosti množství obchodů, restaurací, barů, nejrůznějších možností zábavy a večerního života. Hlavní město Palma de Mallorca cca 10 km (spojení linkovým autobusem, zastávka cca 200 m). Letiště cca 5 km.
VYBAVENÍ 182 pokojů, 6 pater, vstupní hala s recepcí, restaurace a restaurace à la carte. Venku bazén, bar u bazénu, terasa s lehátky, slunečníky a osuškami zdarma, oddělený bazén s jacuzzi určený pouze pro klienty starší 16 let.
PLÁŽ Dlouhá písečná pláž s pozvolným vstupem do moře cca 200 m, lehátka a slunečníky za poplatek.
POPIS POKOJŮ **DRPV:** koupelna/WC (vysoušeč vlasů), klimatizace, TV/sat., telefon, minibar za poplatek, trezor zdarma, balkon nebo terasa, výhled na bazén.
DRLV: viz DRPV, boční výhled na moře. **DRSV:** viz DRPV, výhled na moře. **FRPV:** viz DRPV, prostornější, pohovka. **FRSV:** viz FRPV, výhled na bazén.
MAXIMÁLNÍ OBSAZENOST POKOJŮ
Dvoulůžkový pokoj (DRPV, DRLV, DRSV) 🧍🧍 | 🧍🧍🧒 | 🧍🧍🧒🧒
Rodinný pokoj (FRPV, FRSV) 🧍🧍🧒🧒
STRAVOVÁNÍ Snídaně formou bufetu. Možnost dokoupení večeře formou bufetu nebo programu all inclusive.
SPORTOVNÍ NABÍDKA **Zdarma:** fitness, relaxační zóna s jacuzzi a saunou. **Za poplatek:** půjčovna a servis kol, masáže, tenis a multifunkční hřiště v sesterském hotelu.
ZVLÁŠTNOSTI V ceně privátní transfer z letiště do hotelu a zpět.
ZÁBAVA Pravidelný denní a večerní animační program, zábavné večery.
PRO DĚTI Animace, dětská postýlka zdarma (na vyžádání).
PRO HANDICAPOVANÉ Na vyžádání 6 pokojů přizpůsobených pro handicapované klienty. Bezbariérový pohyb v hotelu, křeslo do bazénu.
OFICIÁLNÍ TŘÍDA ★★★★★
INTERNET **Zdarma:** WiFi v celém hotelu.
PLATEBNÍ KARTY VISA, EC/MC, AMEX.
WEB www.iberostar.com

ALL INCLUSIVE

- *Snídaně, oběd a večeře formou bufetu*
- *Lehký dopolední a odpolední snack, zmrzlina*
- *Vybrané nealkoholické a alkoholické nápoje (10.30–24.00 hod.)*









Hotel Hipotels Gran Playa de Palma ★★★★

4,5
TripAdvisor 413 hodnotících

REZERVUJTE IHNED:

WiFi ZDARMA | DO 13 LET

PROČ PRÁVĚ SEM?

- *Nově postavený hotel v živější části letoviska Playa de Palma*
- *V blízkosti pláže a pobřežní promenády*
- *Vyhlášená diskotéka Mega Park v těsné blízkosti hotelu*

Transfer z letiště: **cca 20 minut**
Pláž: **písečná cca 300 m od hotelu**
Lehátka a slunečníky na pláži: **za poplatek**
Dítě: **letenka zdarma**

POLOHA V živější části mezi oblíbenými letovisky El Arenal a Playa de Palma. Pobřežní promenáda s obchody, restauracemi a bary spojující letoviska C'an Pastilla, Playa de Palma a El Arenal cca 300 m. Vyhlášená diskotéka Mega Park v těsné blízkosti hotelu. Hlavní město Palma de Mallorca cca 15 km (spojení linkovým autobusem, zastávka v blízkosti hotelu).
VYBAVENÍ 370 pokojů, 6 pater, vstupní hala s recepcí, výtah, bar, restaurace a konferenční sál. Venku zahrada s bazénem, bar u bazénu, terasa s lehátky a slunečníky zdarma, balibeds za poplatek, osušky oproti kauci. Podzemní parkoviště za poplatek.
PLÁŽ Dlouhá písečná pláž s pozvolným vstupem do moře cca 300 m, lehátka a slunečníky za poplatek.
POPIS POKOJŮ **DR:** koupelna/WC (sprcha, vysoušeč vlasů), klimatizace, telefon, TV/sat., minibar za poplatek, trezor za poplatek a balkon. **DRPV:** viz DR, výhled na bazén. **JS:** viz DR, koupelna (sprcha a vana), prostornější. **JSPV:** viz JS, výhled na bazén. **JSSV:** viz JS, výhled na moře.

MAXIMÁLNÍ OBSAZENOST POKOJŮ
Dvoulůžkový pokoj (DR, DRPV) 🧍🧍 | 🧍🧍🧒 | 🧍🧍🧒🧒
Junior suite (JS, JSPV, JSSV) 🧍🧍 | 🧍🧍🧒 | 🧍🧍🧒🧒
STRAVOVÁNÍ Snídaně formou bufetu. Možnost dokoupení večeře formou bufetu.
SPORTOVNÍ NABÍDKA **Zdarma:** fitness.
ZÁBAVA Denní a večerní animační program, živá hudba.
PRO DĚTI Dětská postýlka zdarma (na vyžádání).
PRO HANDICAPOVANÉ Na vyžádání 12 DR pokojů přizpůsobených pro handicapované klienty. Bezbariérový pohyb v areálu hotelu.
OFICIÁLNÍ TŘÍDA ★★★★
INTERNET **Zdarma:** WiFi v celém hotelu.
PLATEBNÍ KARTY VISA, EC/MC, AMEX.
WEB www.hipotels.com

WELLNESS & SPA

- *Vstup od 18 let*
- ***Zdarma:** vnitřní bazén s hydromasážními tryskami, sauna, turecké lázně*
- ***Za poplatek:** masáže, relaxační a regenerační procedury*









Hotel HM Gran Fiesta ★★★★

TripAdvisor 4,0 665 hodnotících

REZERVUJTE IHNED:

WiFi ZDARMA | DO 13 LET

PROČ PRÁVĚ SEM?

- *Kvalitní hotel přímo u pláže a pobřežní promenády*
- *Vhodné pro klienty, kteří hledají letovisko s bohatým večerním životem*
- *V blízkosti hlavního města Palma de Mallorca*

- Transfer z letiště: **cca 15 minut**
- Pláž: **písečná u hotelu**
- Lehátka a slunečníky na pláži: **za poplatek**
- Dítě: **letenka zdarma**

POLOHA V živém letovisku Playa de Palma, 6 km dlouhá pobřežní promenáda přímo u hotelu. V těsné blízkosti množství obchodů, restaurací, barů, nejrůznějších možností zábavy a večerního života. Hlavní město Palma de Mallorca cca 10 km (zastávka cca 70 m).

VYBAVENÍ 315 pokojů, 9 pater, vstupní hala s recepcí, výtahy, restaurace, kavárna, bar, konferenční sál. Venku bazén, snack bar, terasa s lehátky a slunečníky zdarma, osušky oproti kauci. Na střeše terasa s bazénem a barem, lehátka zdarma, balibeds za poplatek (vstup pouze pro dospělé, ve večerních hodinách není bar součástí programu all inclusive).

PLÁŽ Písečná pláž letoviska Playa de Palma s pozvolným vstupem do moře oddělená pouze pobřežní promenádou, lehátka a slunečníky za poplatek.

POPIS POKOJŮ **DRLV:** koupelna/WC (vysoušeč vlasů), klimatizace, telefon, TV/sat., trezor za poplatek, minilednička, balkon s bočním výhledem na moře

DRSV: viz DRLV, přímý výhled na moře.

DRLVU/DRSVU: viz DRLV/DRSV, vyšší patro, župan, naplněný minibar při příjezdu, kávovar.

MAXIMÁLNÍ OBSAZENOST POKOJŮ

Dvoulůžkový pokoj (DRLV, DRLVU) | **Dvoulůžkový pokoj (DRSV, DRSVU)**

STRAVOVÁNÍ Snídaně formou bufetu. Možnost dokoupení večeře formou bufetu nebo programu all inclusive.

SPORTOVNÍ NABÍDKA **Zdarma:** stolní tenis, vnitřní bazén, jacuzzi. **Za poplatek:** sauna.

ZÁBAVA Pravidelně večery s živou hudbou.

PRO DĚTI Brouzdaliště, dětská postýlka zdarma (na vyžádání).

PRO HANDICAPOVANÉ Na vyžádání 4 DRLV přizpůsobené pro handicapované klienty. Bezbariérový pohyb v areálu hotelu. Přístup na střešní terasu není upraven.

OFICIÁLNÍ TŘÍDA ★★★★

INTERNET **Zdarma:** WiFi v celém hotelu.

Za poplatek: internetový koutek.

PLATEBNÍ KARTY VISA, EC/MC, AMEX, Maestro.

WEB www.hmhotels.net

ALL INCLUSIVE

- *Snídaně, oběd a večeře formou bufetu*
- *Lehký teplý a studený snack (11.00–12.00 a 16.00–17.00 hod.)*
- *Vybrané alkoholické a nealkoholické nápoje (10.00–23.00 hod.)*

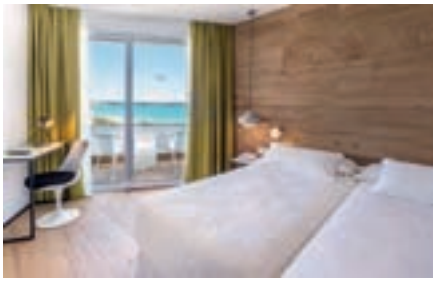







Hotel HM Tropical ★★★★

TripAdvisor 4,0
TripAdvisor 682 hodnotících

REZERVUJTE IHNED:

WiFi ZDARMA | DO 13 LET

PROČ PRÁVĚ SEM?

- *Na střeše hotelu bazén s krásným panoramatickým výhledem*
- *Ideální pro klienty, kteří hledají letovisko s bohatým večerním životem*
- *Skvělé místo pro výlety do hlavního města Palma de Mallorca*

Transfer z letiště: **cca 15 minut**
Pláž: **písečná cca 20 m od hotelu**
Lehátka a slunečníky na pláži: **za poplatek**
Dítě: **letenka zdarma**

POLOHA V oblíbeném letovisku Playa de Palma na jihu ostrova, 6 km dlouhá promenáda spojující letoviska C'an Pastilla, Playa de Palma a El Arenal přímo u hotelu. V blízkosti obchody, restaurace a bary. Hlavní město Palma de Mallorca cca 10 km (spojení linkovým autobusem, zastávka cca 100 m). Letiště cca 4 km.
VYBAVENÍ 205 pokojů, 7 pater, vstupní hala s recepcí, výtahy, restaurace, bar, konferenční místnost. Venku bazén, bar u bazénu, terasa s lehátky a slunečníky zdarma, osušky oproti kauci (výměna za poplatek). Na střeše hotelu chill-out terasa s barem, bazénem a lehátky zdarma (vstup pouze pro dospělé, ve večerních hodinách není bar součástí programu all inclusive).
PLÁŽ Písečná pláž letoviska Playa de Palma s pozvolným vstupem do moře oddělená pouze pobřežní promenádou, lehátka a slunečníky za poplatek.

POPIS POKOJŮ DRLV: prosklená koupelna/WC (vysoušeč vlasů), klimatizace, telefon, TV/sat., trezor za poplatek, miniledničká, balkon s bočním výhledem na moře. **DRSV:** viz DR, výhled na moře. **DRLVU/DRSVU:** viz DRLV/DRSV, vyšší patro, župan, naplněný minibar při příjezdu, kávovar.
MAXIMÁLNÍ OBSAZENOST POKOJŮ
Dvoulůžkový pokoj (DRLV, DRLVU) 3 | 2+1 | 2+2
Dvoulůžkový pokoj (DRSV, DRSVU) 2 | 2+1
STRAVOVÁNÍ Snídaně formou bufetu. Možnost dokoupení večeře formou bufetu nebo programu all inclusive.
SPORTOVNÍ NABÍDKA Zdarma: fitness.
ZÁBAVA Pravidelně hudební večery.
PRO DĚTI Brouzdaliště, dětská postýlka zdarma (na vyžádání).
PRO HANDICAPOVANÉ Na vyžádání 6 DRLV přizpůsobených pro handicapované klienty. Přístup na střešní terasu není upraven.
OFICIÁLNÍ TŘÍDA ★★★★
INTERNET Zdarma: WiFi v celém hotelu.
Za poplatek: internetový koutek.
PLATEBNÍ KARTY VISA, EC/MC, AMEX.
WEB www.hmtropical.com

ALL INCLUSIVE

- *Snídaně, oběd a večeře formou bufetu*
- *Lehký snack (11.30–12.30 a 16.30–17.30 hod.)*
- *Vybrané nealkoholické a alkoholické nápoje (10.00–23.00 hod.)*









Hotel Grupotel Orient ★★★★

3,5
TripAdvisor 202 hodnotících

ŠPANĚLSKO > MALLORCA > **PLAYA DE PALMA**

WiFi ZDARMA | DO 12 LET

REZERVUJTE IHNED:

PROČ PRÁVĚ SEM?

- *Oblíbený hotel v klidnější části letoviska*
- *Možnost programu all inclusive*
- *Vhodné pro klienty všech věkových kategorií, kteří chtějí být v dosahu živého centra*

Transfer z letiště: **cca 20 minut**
Pláž: **písečná cca 600 m od hotelu**
Lehátka a slunečníky na pláži: **za poplatek**
Dítě: **letenka zdarma**

POLOHA V klidnější části mezi oblíbenými letovisky Playa de Palma a El Arenal, 6 km dlouhá promenáda spojující letoviska C'an Pastilla, Playa de Palma a El Arenal cca 600 m. Obchody, restaurace a bary cca 300 m. Hlavní město Palma de Mallorca cca 15 km.
VYBAVENÍ 272 pokojů, 7 pater, vstupní hala s recepcí, výtahy, restaurace, bar, místnost s TV/sat. Venku bazén, bar u bazénu, terasa s lehátky a slunečníky zdarma, osušky oproti kauci.
PLÁŽ Dlouhá písečná pláž Playa de Palma s pozvolným vstupem do moře cca 600 m, lehátka a slunečníky za poplatek.
POPIS POKOJŮ **DR:** koupelna/WC (vysoušeč vlasů), klimatizace, telefon, TV/sat., minilednička, trezor za poplatek a balkon.
MAXIMÁLNÍ OBSAZENOST POKOJŮ
Dvoulůžkový pokoj (DR)
STRAVOVÁNÍ Snídaně a večeře formou bufetu. Možnost dokoupení oběda formou bufetu nebo programu all inclusive.

SPORTOVNÍ NABÍDKA **Zdarma:** stolní tenis, sauna a pára. V sousedním hotelu Grupotel Taurus Park fitness, 4 tenisové kurty a minigolf. **Za poplatek:** biliár a půjčovna kol. Největší aquapark na Mallorce Aqualand cca 3,5 km.
ZVLÁŠTNOSTI Hotel je vnitřní chodbou propojen s hotelem Grupotel Taurus Park.
ZÁBAVA Pravidelně večerní zábavný program.
PRO DĚTI Brouzdaliště, miniklub (červenec, srpen), dětská postýlka zdarma (na vyžádání).
OFICIÁLNÍ TŘÍDA ★★★★
INTERNET **Zdarma:** WiFi v celém hotelu. **Za poplatek:** internetový koutek.
PLATEBNÍ KARTY VISA, EC/MC, AMEX, Maestro.
WEB www.grupotel.com

ALL INCLUSIVE

- *Snídaně, oběd a večeře formou bufetu*
- *Káva, čaj a zákusek (16.00–17.30 hod.)*
- *Vybrané alkoholické a nealkoholické nápoje (10.30–23.00 hod.)*









Hotel BG Java ★★★★

4,0
TripAdvisor 865 hodnotících

REZERVUJTE IHNED:

WiFi ZDARMA | DO 13 LET

PROČ PRÁVĚ SEM?

- *Elegantní kompletně zrenovovaný hotel vhodný pro všechny klienty bez rozdílu věku*
- *V klidnější části letoviska, ale zároveň v dosahu živého centra*
- *Ideální výchozí bod pro výlety do hlavního města*

Transfer z letiště: **cca 15 minut**
Pláž: **písečná cca 80 m od hotelu**
Lehátka a slunečníky na pláži: **za poplatek**
Dítě: **letenka zdarma**

POLOHA V letovisku C'an Pastilla na jihu ostrova pouze pár kroků od 6 km dlouhé promenády spojující letoviska C'an Pastilla, Playa de Palma a El Arenal. V okolí hotelu množství obchodů, restaurací a barů. Centrum letoviska C'an Pastilla cca 500 m. Hlavní město Palma de Mallorca cca 8 km (spojení linkovým autobusem, zastávka přímo u hotelu). Letiště cca 4 km.
VYBAVENÍ 249 pokojů, 8 pater, vstupní hala s recepcí, 2 výtahy, restaurace, bar, konferenční sál. Venku bazén, bar, terasa s lehátky a slunečníky zdarma, relaxační zóna s balibeds, osušky oproti kauci.
PLÁŽ Dlouhá písečná pláž Playa de Palma s pozvolným vstupem do moře cca 80 m, lehátka a slunečníky za poplatek.
POPIS POKOJŮ DR: koupelna/WC (vysoušeč vlasů), klimatizace, telefon, TV/sat., trezor za poplatek, minilednička a balkon. **DRSV:** viz DR, výhled na moře.
DRSVS: viz DRSV, župan, minibar s nealkoholickými nápoji, set na přípravu kávy a čaje.
MAXIMÁLNÍ OBSAZENOST POKOJŮ
Dvoulůžkový pokoj (DR) 3 | 2+1 | 2+2
Dvoulůžkový pokoj (DRSV, DRSVS) 3 | 2+1 | 2+2
STRAVOVÁNÍ Snídaně formou bufetu. Možnost dokoupení večeře formou bufetu.
SPORTOVNÍ NABÍDKA Za poplatek: biliár.
ZÁBAVA Pravidelně večerní zábavný program.
PRO DĚTI Brouzdaliště, dětská postýlka zdarma (na vyžádání).
OFICIÁLNÍ TŘÍDA ★★★★
INTERNET Zdarma: WiFi v lobby a na pokojích DRSVS. **Za poplatek:** internetový koutek, WiFi na pokojích DR/DRSV.
PLATEBNÍ KARTY VISA, EC/MC, AMEX, Maestro.
WEB www.bghotels.com

WELLNESS & SPA

- ***Zdarma:** vnitřní vyhřívaný bazén, fitness*
- ***Za poplatek:** sauna, pára, masáže, zkrášlující a relaxační procedury*
- *Fitness a sauna – vstup od 14 let*









Hotel Oleander ★★★

3,5
TripAdvisor 210 hodnotících

ŠPANĚLSKO > MALLORCA > **PLAYA DE PALMA**

U NÁS EXKLUZIVNĚ | WiFi ZDARMA | DO 15 LET

REZERVUJTE IHNED:

PROČ PRÁVĚ SEM?

- *Částečně zrenovovaný hotel za příznivou cenu v blízkosti pláže*
- *Vhodné pro klienty, kteří hledají rušnější letovisko s bohatým večerním životem*
- *V blízkosti hlavního města Palma de Mallorca*

Transfer z letiště: **cca 15 minut**
Pláž: **písečná cca 250 m od hotelu**
Lehátka a slunečníky na pláži: **za poplatek**
Dítě: **zcela zdarma**

POLOHA V klidnější části jinak rušnějšího letoviska Playa de Palma na jihu ostrova, 6 km dlouhá promenáda spojující letoviska C'an Pastilla, Playa de Palma a El Arenal cca 150 m. V blízkosti množství obchodů, restaurací, barů a nejrůznějších možností zábavy a večerního života. Hlavní město Palma de Mallorca cca 10 km (spojení linkovým autobusem, zastávka cca 70 m). Letiště cca 4 km.
VYBAVENÍ 264 pokojů, 7 pater, vstupní hala s recepcí, výtahy, restaurace, bar, místnost s TV/sat.. Venku bazén, bar u bazénu, terasa s lehátky a slunečníky zdarma.
PLÁŽ Písečná pláž letoviska Playa de Palma s pozvolným vstupem do moře cca 250 m, lehátka a slunečníky za poplatek.
POPIS POKOJŮ DR: koupelna/WC (vysoušeč vlasů), klimatizace, telefon, TV/sat., minilednička za poplatek, trezor za poplatek, balkon nebo terasa.
DRS: viz DR, vyšší patro, minilednička zdarma.

MAXIMÁLNÍ OBSAZENOST POKOJŮ
Dvoulůžkový pokoj (DR, DRS) 🛏 | 🛏🛏 | 🛏🛏
STRAVOVÁNÍ Snídaně a večeře formou bufetu.
SPORTOVNÍ NABÍDKA Zdarma: stolní tenis, úschovna kol. **Za poplatek:** biliár.
ZÁBAVA Pravidelně večerní zábavný program.
PRO DĚTI Brouzdaliště, dětská postýlka zdarma (na vyžádání).
OFICIÁLNÍ TŘÍDA ★★★
INTERNET Zdarma: WiFi v lobby a na pokojích DRS.
Za poplatek: internetový koutek, WiFi na pokojích DR.
PLATEBNÍ KARTY VISA, EC/MC, AMEX, Maestro.
WEB www.hoteloleander.com

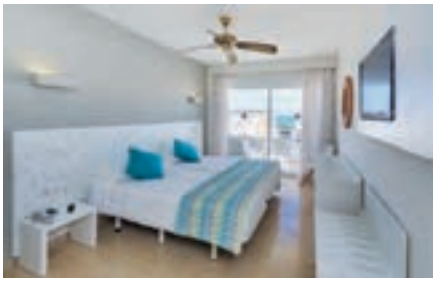







Hotel ILUSION Calma ★★★

3,5
TripAdvisor 430 hodnotících

REZERVUJTE IHNED:

WiFi ZDARMA | DO 13 LET

PROČ PRÁVĚ SEM?

- *V okolí hotelu množství nákupních a zábavních možností*
- *Dobré autobusové spojení do hlavního města Palma de Mallorca*
- *Vhodné pro všechny věkové skupiny a rodiny s dětmi*

Transfer z letiště: **cca 20 minut**
Pláž: **písečná cca 200 m od hotelu**
Lehátka a slunečníky na pláži: **za poplatek**
Dítě: **letenka zdarma**

POLOHA V letovisku C'an Pastilla pouze pár kroků od 6 km dlouhé promenády spojující letoviska C'an Pastilla, Playa de Palma a El Arenal. V blízkosti množství obchodů, restaurací a barů. Hlavní město Palma de Mallorca cca 7 km (spojení linkovým autobusem, zastávka v blízkosti hotelu).
VYBAVENÍ 192 pokojů, 6 pater, vstupní hala s recepcí, výtah, restaurace, 2 bary, bazén, terasa s lehátky a slunečníky zdarma.
PLÁŽ 6 km dlouhá písečná pláž Playa de Palma cca 400 m, menší písečná pláž Cala Estancia s pozvolným vstupem do moře cca 200 m. Lehátka a slunečníky za poplatek.
POPIS POKOJŮ **DR/SR:** koupelna/WC (sprcha, vysoušeč vlasů), klimatizace, telefon, TV/sat., trezor za poplatek, balkon. **DRPV:** viz DR, výhled na bazén.
MAXIMÁLNÍ OBSAZENOST POKOJŮ
Dvoulůžkový pokoj (DR) iii | iiı | iıı
Dvoulůžkový pokoj (DRPV) iii | iiı | iıı
Jednolůžkový pokoj (SR) i
STRAVOVÁNÍ Viz program all inclusive.
SPORTOVNÍ NABÍDKA **Zdarma:** malé fitness, stolní tenis. **Za poplatek:** biliár.
ZÁBAVA Denní i večerní animační program.
PRO DĚTI Dětský bazén, animace, dětská postýlka zdarma (na vyžádání).
PRO HANDICAPOVANÉ Na vyžádání 5 DR přizpůsobených pro handicapované klienty, upravený vstup do bazénu (křeslo).
OFICIÁLNÍ TŘÍDA ★★★
INTERNET **Za poplatek:** WiFi v celém hotelu.
PLATEBNÍ KARTY VISA, EC/MC.
WEB www.ilusionhotels.com

WELLNESS & SPA

- *Vstup od 16 let*
- ***Zdarma:** vnitřní bazén, jacuzzi*
- ***Za poplatek:** sauna, pára a masáže*

ALL INCLUSIVE

- *Snídaně, oběd a večeře formou bufetu*
- *Lehký snack (11.00–17.00 hod.)*
- *Vybrané nealkoholické a alkoholické nápoje (10.00–24.00 hod.)*









Hotel FERGUS Style Tobago ★★★★★

TripAdvisor 4,5
TripAdvisor 154 hodnotících

REZERVUJTE IHNED:

PROČ PRÁVĚ SEM?

- *V roce 2019 kompletně renovovaný hotel*
- *Nádherný výhled ze Sky baru na letovisko Palmanova*
- *V dosahu rušných turistických center a hlavního města Palma de Mallorca*

Transfer z letiště: **cca 40 minut**
Pláž: **písečná cca 50 m hotelu**
Lehátka a slunečníky na pláži: **za poplatek**
Dítě: **letenka zdarma**

POLOHA V mírném kopci mezi oblíbenými letovisky Palmanova a Magaluf. V těsné blízkosti obchody, restaurace a bary. Hlavní město Palma de Mallorca cca 15 km, zastávka cca 400 m.
VYBAVENÍ 261 pokojů, 9 pater, vstupní hala s recepcí, výtahy, restaurace, bar, konferenční centrum. Venku bazén s lehátky a slunečníky zdarma, bar u bazénu, osušky zdarma. Na střeše hotelu sky bar a relaxační bazén (pouze pro dospělé).
PLÁŽ Písečná pláž střediska Palmanova s pozvolným vstupem do moře cca 50 m, oddělená pobřežní silnicí a promenádou. Lehátka a slunečníky za poplatek.
POPIS POKOJŮ **DRSV:** koupelna/WC (vysoušeč vlasů), klimatizace, TV/sat., minibar, trezor za poplatek, set na přípravu kávy, balkon. **DRSVS:** viz DR, střešní terasa s jacuzzi (přístup schodištěm z balkonu). **SUSV:** viz DRSVS, prostornější.
MAXIMÁLNÍ OBSAZENOST POKOJŮ
Dvoulůžkový pokoj (DRSV, DRSVS) | **Suite (SUSV)**

STRAVOVÁNÍ Snídaně formou bufetu. Možnost dokoupení večeří formou bufetu.
SPORTOVNÍ NABÍDKA
Za poplatek: golfové hřiště cca 3 km.
PRO DĚTI Dětská postýlka zdarma (na vyžádání).
PRO HANDICAPOVANÉ Na vyžádání 10 DR přizpůsobených pro handicapované klienty. Bezbariérový pohyb v areálu hotelu, křeslo do bazénu. Bazén u sky baru není přizpůsoben.
OFICIÁLNÍ TŘÍDA ★★★★★
INTERNET Zdarma: WiFi v celém hotelu.
PLATEBNÍ KARTY VISA, EC/MC.
WEB www.fergushotels.com









Hotel Zafiro Palace Palmanova ★★★★★

4,5
TripAdvisor 726 hodnotících

REZERVUJTE IHNED:

PROČ PRÁVĚ SEM?

- *Nově postavený hotel pro náročné klienty všech věkových kategorií*
- *Atraktivní poloha v klidnější části letoviska, ale zároveň v blízkosti rušného centra*
- *V dosahu oblíbené písečné pláže vhodné pro děti*

Transfer z letiště: **cca 40 minut**
Pláž: **písečná cca 300 m od hotelu**
Lehátka a slunečníky na pláži: **za poplatek**
Dítě: **letenka zdarma**

POLOHA V oblíbeném letovisku Palmanova. Centrum letoviska s pobřežní promenádou, obchody, restauracemi a bary cca 200 m. Zábavní park Katmandu cca 1 km, aquapark Western Park cca 2 km. Hlavního město Palma de Mallorca cca 15 km (spojení linkovým autobusem, zastávka v blízkosti).
VYBAVENÍ 228 pokojů, 6 čtyřpatrových budov (v každé výtahy), vstupní hala s recepcí, restaurace, 4 à la carte restaurace (italská, středomořská, grill a mezinárodní kuchyně), 4 konferenční sály. Venku 3 bazény (1 bazén pouze pro osoby starší 18 let), bar u bazénu, terasa s lehátky, slunečníky a osuškami zdarma. Relaxační zóna s balibeds zdarma (vstup od 18 let.
PLÁŽ Dlouhá písečná pláž s pozvolným vstupem do moře cca 300 m, lehátka a slunečníky za poplatek.
POPIS POKOJŮ JSPV: koupelna/WC (vysoušeč vlasů), obývací pokoj kombinovaný s ložnicí, klimatizace, TV/sat., minibar za poplatek, trezor, set na přípravu kávy a čaje, balkon nebo terasa s výhledem na bazén. **JSSWP:** viz JSPV, terasa s lehátky s přímým vstupem do bazénu. **JSSTJ:** viz JS, střešní terasa s lehátky a jacuzzi. **SUSTJ:** viz JSSTJ, prostornější, jídelní kout, mikrovlnná trouba a lednička.
MAXIMÁLNÍ OBSAZENOST POKOJŮ
Junior suite / Suite (JSPV, JSSWP, JSSTJ, SUSTJ) 🧍🧍🧒 | 🧍🧍🧒 | 🧍🧒
STRAVOVÁNÍ Snídaně formou bufetu. Možnost dokoupení večeře formou bufetu nebo programu all inclusive.
SPORTOVNÍ NABÍDKA Zdarma: fitness, multifunkční hřiště, volejbal, basketbal, šipky, cvičné odpaliště, stolní tenis a biliár. **Za poplatek:** 18jamkové golfové hřiště cca 5 km.
ZÁBAVA Denní animační program, pravidelně zábavné večery.
PRO DĚTI Dětský bazén s pirátskou lodí se skluzavkami, hřiště, miniklub, dětská postýlka zdarma (na vyžádání).
PRO HANDICAPOVANÉ Na vyžádání 4 JSPV přizpůsobené pro handicapované klienty. Bezbarierový pohyb v hotelu, rampa do 1 bazénu.
OFICIÁLNÍ TŘÍDA ★★★★★
INTERNET Zdarma: WiFi v celém hotelu.
PLATEBNÍ KARTY VISA, EC/MC, AMEX.
WEB www.hotelsviva.com

WELLNESS & SPA

- *Vstup od 18 let*
- ***Zdarma:** vnitřní bazén, jacuzzi, sauna, turecké lázně*
- ***Za poplatek:** masáže*

ALL INCLUSIVE

- *Snídaně a večeře formou bufetu*
- *Lehký oběd formu à la carte*
- *Lehký snack během dne, vybrané zmrzliny*
- *Odpolední káva, čaj a sladké pečivo*
- *Vybrané nealkoholické a alkoholické nápoje (10.00–23.00 hod.)*
- *1× za pobyt možnost výměny bufetové večeře za večeři v tématické à la carte resturaci (vybrané menu, nutná rezervace, min. délka pobytu 7 nocí).*



















Hotel Globales Mimosa ★★★★

3,5
TripAdvisor 874 hodnotících

REZERVUJTE IHNED:

U NÁS EXKLUZIVNĚ | WiFi ZDARMA | DO 13 LET

PROČ PRÁVĚ SEM?

- *Cenově výhodný renovovaný hotel s programem all inclusive*
- *Vhodná volba pro všechny, kdo hledají aktivní dovolenou v rámci blízkého okolí hotelu*
- *Ideální místo pro výlety do hlavního města Palma de Mallorca*

Transfer z letiště: **cca 20 minut**
Pláž: **písečná u hotelu**
Lehátka a slunečníky na pláži: **za poplatek**
Dítě: **letenka zdarma**

POLOHA V mírném svahu na okraji oblíbeného turistického centra Palmanova, pobřežní promenáda s množstvím obchodů, restaurací a barů cca 400 m. Možnost drobných nákupů a zábavy cca 100 m, supermarket v těsné blízkosti hotelu. Autobusová zastávka cca 500 m. Zábavní park Katmandu cca 1,3 km, aquapark Western Park cca 3 km.
VYBAVENÍ 287 pokojů, 9 pater, vstupní hala s recepcí, výtahy, restaurace, bar, bazén, bar u bazénu, terasa s lehátky a slunečníky zdarma.
PLÁŽ Písečná pláž s pozvolným vstupem do moře cca 500 m, přístup z mírného kopce a po schodech. Lehátka a slunečníky za poplatek.
POPIS POKOJŮ DR: koupelna/WC (vysoušeč vlasů), klimatizace, TV/sat., telefon, minilednička, trezor za poplatek, balkon. **FR:** 2 propojené DR.

MAXIMÁLNÍ OBSAZENOST POKOJŮ
Dvoulůžkový pokoj (DR) 🧍🧍 | 🧍🧍🧒 | 🧍🧍🧒🧒
Rodinný pokoj (FR) 🧍🧍🧒🧒🧒 | 🧍🧍🧒🧒🧒🧒
STRAVOVÁNÍ Viz program all inclusive.
SPORTOVNÍ NABÍDKA Zdarma: stolní tenis. **Za poplatek:** multifunkční hřiště, plážový volejbal, biliár, golfové hřiště cca 6 km.
ZÁBAVA Denní a večerní animační program.
PRO DĚTI Dětský bazén, hřiště, dětská postýlka zdarma (na vyžádání).
OFICIÁLNÍ TŘÍDA ★★★★
INTERNET Zdarma: WiFi v lobby (omezený časový limit). **Za poplatek:** WiFi na pokojích.
PLATEBNÍ KARTY VISA, EC/MC.
WEB www.hotelesglobales.com

ALL INCLUSIVE

- *Snídaně, oběd a večeře formou bufetu*
- *Lehký snack (10.30–18.00 hod.)*
- *Vybrané nealkoholické a alkoholické nápoje (10.00–24.00 hod.)*





















Hotel Globales Palmanova Palace ★★★★

3,5
TripAdvisor 1 343 hodnotících

ŠPANĚLSKO > MALLORCA > **PALMANOVA**

REZERVUJTE IHNED:

PROČ PRÁVĚ SEM?

- *V dosahu pobřežní promenády vhodné pro dlouhé procházky*
- *Ideální výchozí místo pro výlety do hlavního města*

Transfer z letiště: **cca 40 minut**
Pláž: **písečná cca 350 m od hotelu**
Lehátka a slunečníky na pláži: **za poplatek**
Dítě: **letenka zdarma**

POLOHA Na okraji letoviska Palmanova. Pobřežní promenáda s množstvím obchodů, restaurací a barů cca 350 m, jachetní přístav cca 700 m, rušené letovisko Magaluf cca 2,5 km. Hlavní město Palma de Mallorca cca 15 km, autobusová zastávka cca 300 m.
VYBAVENÍ 193 pokojů, 8 pater, vstupní hala s recepcí, výtahy, restaurace a bar. Venku bazén s lehátky a slunečníky zdarma, bar u bazénu..
PLÁŽ Široká písečná pláž s pozvolným vstupem do moře cca 350 m od písečné pláže. Lehátka a slunečníky za poplatek..
POPIS POKOJŮ DR: koupelna/WC (vysoušeč vlasů), TV/sat., klimatizace, minilednička, telefon, trezor za poplatek, balkon.
MAXIMÁLNÍ OBSAZENOST POKOJŮ
Dvoulůžkový pokoj (DR)
STRAVOVÁNÍ Viz program all inclusive..

SPORTOVNÍ NABÍDKA Zdarma: stolní tenis.
Za poplatek: biliár, golfové hřiště cca 6 km, aquapark Western Park cca 4 km.
ZÁBAVA Denní a večerní animační program.
PRO DĚTI Dětský bazén, dětská postýlka zdarma (na vyžádání).
OFICIÁLNÍ TŘÍDA ★★★★
INTERNET Zdarma: WiFi v lobby (omezený časový limit).
Za poplatek: internetový koutek, WiFi na pokojích.
PLATEBNÍ KARTY VISA, EC/MC.
WEB www.hotelesglobales.com

ALL INCLUSIVE

- *Snídaně, oběd a večeře formou bufetu*
- *Lehký snack (11.00–18.00 hod.)*
- *Vybrané alkoholické a nealkoholické nápoje (11.00–24.00 hod.)*









Hotel Sunlight Bahia Principe Coral Playa ★★★★

4,0
TripAdvisor 796 hodnotících

REZERVUJTE IHNED:

NOVINKA | WiFi ZDARMA | DO 13 LET

PROČ PRÁVĚ SEM?

- *Krásný výhled z hotelové terasy na záliv Magaluf*
- *V blízkosti rušného střediska s možnostmi bohaté zábavy*
- *Doporučujeme zejména pro páry či mladé klienty*

- Transfer z letiště: **cca 40 minut**
- Pláž: **písečná u hotelu**
- Lehátka a slunečníky na pláži: **za poplatek**
- Dítě: **zcela zdarma**

POLOHA Přímo na břehu moře na okraji rušného letoviska Magaluf vyhlášeného bohatým nočním životem. V blízkosti obchody, bary a restaurace. Zábavní park Katmandu cca 1 km. Hlavní město Palma de Mallorca cca 20 km.
VYBAVENÍ 184 pokojů, 13 pater, vstupní hala s recepcí, výtah, restaurace a bar. Venku terasa s bazénem s lehátky a slunečníky zdarma, bar u bazénu, osušky oproti kauci.
PLÁŽ Široká pláž se světlým pískem přímo pod hotelem, přístup na pláž výtahem nebo po schodech. Písečná pláž Palmanova cca 500 m. Lehátka a slunečníky za poplatek.
POPIS POKOJŮ DR: koupelna/WC (vysoušeč vlasů), klimatizace, TV/sat., telefon, minibar, trezor za poplatek, balkon. **DRSV:** viz DR, výhled na moře.
MAXIMÁLNÍ OBSAZENOST POKOJŮ
Dvoulůžkový pokoj (DR, DRSV) 🚹 | 🚹🚹

STRAVOVÁNÍ Snídaně a večeře formou bufetu. Možnost dokoupení programu all inclusive.
SPORTOVNÍ NABÍDKA Zdarma: fitness.
Za poplatek: vodní park Western Park cca 4 km.
ZÁBAVA Pravidelně večerní animační program.
PRO DĚTI Dětský bazén, dětská postýlka zdarma (na vyžádání).
OFICIÁLNÍ TŘÍDA ★★★★
INTERNET Zdarma: WiFi v celém hotelu.
PLATEBNÍ KARTY VISA, EC/MC.
WEB www.bahia-principe.com

ALL INCLUSIVE

- *Snídaně, oběd a večeře formou bufetu*
- *Lehký snack během dne*
- *Vybrané nealkoholické a alkoholické nápoje (11.00–23.00 hod.)*
- *Na uvítanou voda v minibaru zdarma*









Hotel HSM Atlantic Park ★★★★

TripAdvisor 4,0
1 690 hodnotících

REZERVUJTE IHNED:

WiFi ZDARMA | DO 12 LET

PROČ PRÁVĚ SEM?

- *Atraktivní poloha v klidné části, ale zároveň v dosahu centra Magalufu*
- *Ideální pro výlety do hlavního města Palma de Mallorca*
- *V blízkosti aquapark Western Park*

Transfer z letiště: **cca 40 minut**
Pláž: **písečná u hotelu**
Lehátka a slunečníky na pláži: **za poplatek**
Dítě: **letenka zdarma**

POLOHA V klidné části jinak rušného letoviska Magaluf. Centrum s velkým množstvím obchodů, restaurací, barů a diskoték pouze několik minut chůze. Hlavní město Palma de Mallorca cca 15 km (spojení linkovým autobusem, zastávka v blízkosti). Aquapark Western Park cca 1,5 km.
VYBAVENÍ 242 pokojů, 9 pater, vstupní hala s recepcí, výtahy, restaurace, bar, konferenční sál. Venku bazén, bar u bazénu, terasa s lehátky a slunečníky zdarma, osušky oproti kauci.
PLÁŽ Široká písečná pláž Magaluf s pozvolným vstupem do moře cca 400 m, lehátka a slunečníky za poplatek.
POPIS POKOJŮ **DR/SR:** koupelna/WC (vysoušeč vlasů), klimatizace, telefon, TV/sat., miniledničká, trezor za poplatek a balkon. **FR:** viz DR, prostornější. **JS:** viz DR, prostornější, pohovka, hydromasážní vana. **DRW/SRW/FRW/JSW:** viz DR/SR/FR/JS, pro každou osobu 1 volný vstup denně do aquaparku Western Park po dobu jednoho týdne.

MAXIMÁLNÍ OBSAZENOST POKOJŮ
Dvoulůžkový pokoj (DR, DRW) | |
Jednolůžkový pokoj (SR, SRW)
Rodinný pokoj (FR, FRW)
Junior suite (JS, JSW) | |
STRAVOVÁNÍ Snídaně a večeře formou bufetu. Možnost dokoupení plné penze plus s vybranými nápoji během oběda a večeře v ceně (oběd formou bufetu) nebo programu all inclusive.
SPORTOVNÍ NABÍDKA **Zdarma:** tenisový kurt, stolní tenis. **Za poplatek:** biliár, v blízkosti několik 18jamkových golfových hřišť, nejbližší Golf Poniente cca 2 km.
ZÁBAVA Denní i večerní animační program.
PRO DĚTI Brouzdaliště, hřiště, animace, miniklub, dětská postýlka zdarma (na vyžádání).
PRO HANDICAPOVANÉ Na vyžádání 5 DR přizpůsobených pro handicapované klienty. Bezbariérový pohyb v areálu hotelu, rampa do bazénu.
OFICIÁLNÍ TŘÍDA ★★★★
INTERNET **Zdarma:** WiFi v celém hotelu. **Za poplatek:** internetový koutek.
PLATEBNÍ KARTY VISA, EC/MC, Maestro.
WEB www.saintmichel.net

ALL INCLUSIVE

- *Snídaně, oběd a večeře formou bufetu*
- *Lehký snack během dne v době mimo hlavní jídla*
- *Odpolední káva, čaj a sladké pečivo*
- *Vybrané alkoholické a nealkoholické nápoje (10.00–24.00 hod.)*

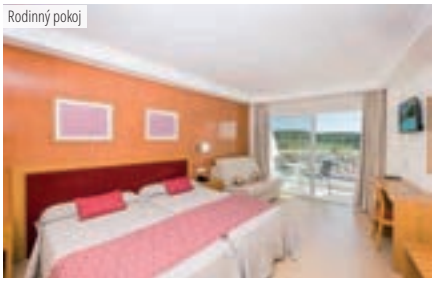
Rodinný pokoj


Western Park





Hotel Sol Katmandu Park & Resort ★★★★

4,0
TripAdvisor 2 645 hodnotících

REZERVUJTE IHNED:

WiFi ZDARMA | DO 12 LET

PROČ PRÁVĚ SEM?

- *Jedinečný zábavní park Katmandu v těsném sousedství hotelu*
- *Ideální volba pro všechny, kdo chtějí být v centru rušného letoviska*
- *Malý aquapark, který potěší ty nejmenší*

Transfer z letiště: **cca 20 minut**
Pláž: **písečná u hotelu**
Lehátka a slunečníky na pláži: **za poplatek**
Dítě: **letenka zdarma**

POLOHA V centru rušného letoviska Magaluf. Množství obchodů, restaurací, barů a diskoték v okolí hotelu. Hlavní město cca 14 km, autobusová zastávka cca 50 m. Aquapark Western Park cca 2,5 km.
VYBAVENÍ 404 pokojů, 10 pater, vstupní hala s recepcí, restaurace, bar, kavárna. Venku 2 bazény, bar u bazénu, terasa s lehátky a slunečníky zdarma, osušky oproti kauci.
PLÁŽ Široká písečná pláž s pozvolným vstupem do moře cca 250 m. Lehátka a slunečníky za poplatek.
POPIS POKOJŮ DR: koupelna/WC (vysoušeč vlasů), klimatizace, telefon, TV/sat., miniledničká, trezor za poplatek, balkon nebo terasa. **DRSV:** viz DR, výhled na moře. **DRS:** viz DR, renovované. **FR2:** viz DR, 2 propojené DR.
MAXIMÁLNÍ OBSAZENOST POKOJŮ
Dvoulůžkový pokoj (DR, DRS, DRSV) | **Rodinný pokoj (FR2)**

STRAVOVÁNÍ Snídaně a večeře formou bufetu. Možnost dokoupení programu all inclusive. V období 16. 6. – 7. 9. pouze program all inclusive.
SPORTOVNÍ NABÍDKA Za poplatek: minigolf v přilehlém parku Kathmandu, v blízkosti hotelu tenisový kurt, golfové hřiště Poniente cca 3 km, Bendinat cca 5 km, Santa Ponca cca 9 km.
ZVLÁŠTNOSTI Během dne volný vstup do přilehlého zábavního parku Katmandu s vybranými aktivitami zdarma (dětský aquapark, 4D kino, laserové hry, dům vzhůru nohama).
PRO DĚTI Dětský bazén, hřiště, animace, baby klub, miniklub, dětská postýlka zdarma (na vyžádání).
PRO HANDICAPOVANÉ Na vyžádání pokoje přizpůsobené pro handicapované klienty. Bezbariérový pohyb v areálu hotelu, křeslo do bazénu.
OFICIÁLNÍ TŘÍDA ★★★★
INTERNET Zdarma: WiFi v lobby a přilehlých prostorech.
PLATEBNÍ KARTY VISA, EC/MC.

ALL INCLUSIVE

- *Snídaně, oběd a večeře formou bufetu*
- *Lehký snack (10.30–13.00, 15.00–18.30)*
- *Večerní snack (21.30–23.00 hod.)*
- *Vybrané nealkoholické a alkoholické nápoje, zmrzlina (10.00–24.00 hod.)*









Hotel Zafiro Rey Don Jaime ★★★★

TripAdvisor 4,0
TripAdvisor 3 457 hodnotících

REZERVUJTE IHNED:

WiFi ZDARMA | DO 13 LET

PROČ PRÁVĚ SEM?

- *Zrenovovaný elegantní hotel vhodný pro všechny klienty bez rozdílu věku*
- *Atraktivní poloha v blízkosti živého centra a pláže*

Transfer z letiště: **cca 45 minut**
Pláž: **písečná cca 250 m od hotelu**
Lehátka a slunečníky na pláži: **za poplatek**
Dítě: **letenka zdarma**

POLOHA V oblíbeném letovisku Santa Ponsa. Pobřežní promenáda cca 250 m, centrum s mnoha obchody, restauracemi a bary cca 400 m. Hlavní město Palma de Mallorca cca 20 km (spojení linkovým autobusem, zastávka cca 400 m).
VYBAVENÍ 419 pokojů, 5 pater, vstupní hala s recepcí, výtahy, restaurace, bar, společenská místnost s TV/sat., konferenční místnost. V zahradě bazén, bar u bazénu, terasa s lehátky, slunečníky a osuškami zdarma. Střešní bazén určený pro klienty starší 18 let.
PLÁŽ Široká písečná pláž s pozvolným vstupem do moře cca 250 m. Lehátka a slunečníky za poplatek.
POPIS POKOJŮ **DR:** koupelna/WC (vysoušeč vlasů), klimatizace, telefon, TV/sat., minilednička, trezor za poplatek, balkon. **DRU:** viz DR, modernější prvky v zařízení pokoje. **DRLV:** viz DR, boční výhled na moře. **SUR:** viz DR, prostornější, pohovka.

MAXIMÁLNÍ OBSAZENOST POKOJŮ
Dvoulůžkový pokoj (DR, DRU, DRLV) 3 | 2+1 | 2+2
Suite (SUR) 3+1 | 2+2 | 2+1
STRAVOVÁNÍ Snídaně formou bufetu. Možnost dokoupení polopenze plus (večeře formou bufetu, vybrané alkoholické a nealkoholické nápoje v ceně) nebo programu all inclusive.
SPORTOVNÍ NABÍDKA **Zdarma:** stolní tenis. **Za poplatek:** biliár, masáže.
ZÁBAVA Denní animační program, pravidelně večerní zábavný program.
PRO DĚTI Dětský bazén, miniklub, dětská postýlka za poplatek (na vyžádání).
PRO HANDICAPOVANÉ Na vyžádání 5 pokojů přizpůsobených pro handicapované klienty. Bezbariérový pohyb v areálu hotelu, křeslo do bazénu.
OFICIÁLNÍ TŘÍDA ★★★★
INTERNET **Zdarma:** WiFi v celém hotelu. **Za poplatek:** internetový koutek.
PLATEBNÍ KARTY VISA, EC/MC, AMEX.
WEB www.hotelsviva.com

ALL INCLUSIVE

- *Snídaně, oběd a večeře formou bufetu*
- *Lehký snack během dne*
- *Zmrzlina (10.00–21.00 hod.)*
- *Vybrané alkoholické a nealkoholické nápoje (10.00–24.00 hod.)*









Hotel Globales Santa Ponsa Park/Pionero ★★★★

3,5
TripAdvisor 633 hodnotících

REZERVUJTE IHNED:

NOVINKA | WiFi ZDARMA | DO 13 LET

PROČ PRÁVĚ SEM?

- *Atraktivní poloha v klidnější části letoviska, ale zároveň v dosahu centra*
- *Pro všechny klienty, kteří hledají aktivní dovolenou v rámci hotelu i okolí*
- *Ideální pro výlety do hlavního města Palma de Mallorca*

Transfer z letiště: **cca 45 minut**
Pláž: **písečná cca 300 m od hotelu**
Lehátka a slunečníky na pláži: **za poplatek**
Dítě: **letenka zdarma**

POLOHA V klidnější části oblíbeného letoviska Santa Ponsa. Centrum s obchody, restauracemi a bary cca 300 m, nejbližší nákupní možnosti cca 100 m. Hlavní město Palma de Mallorca cca 20 km, autobusová zastávka cca 400 m.
VYBAVENÍ Komplex 2 sousedních hotelů, 581 pokojů, 4 pětipatrové budovy. V každém z hotelů vstupní hala s recepcí, výtahy, restaurace a bar. Venku 2 bazény s lehátky a slunečníky zdarma, bar u bazénu a pizzerie.
PLÁŽ Široká písečná pláž s pozvolným vstupem do moře cca 300 m, lehátka a slunečníky za poplatek.
POPIS POKOJŮ DR/DRP: koupelna/WC (vysoušeč vlasů), klimatizace, stropní ventilátor, TV/sat., trezor za poplatek, minilednička, balkon.
MAXIMÁLNÍ OBSAZENOST POKOJŮ
Dvoulůžkový pokoj (DR, DRP)

STRAVOVÁNÍ Snídaně a večeře formou bufetu. Možnost dokoupení programu all inclusive.
SPORTOVNÍ NABÍDKA Zdarma: stolní tenis.
Za poplatek: sauna, golfové hřiště cca 2 km.
ZVLÁŠTNOSTI Komplex 2 hotelů stejné kvality, rozdělení pokojů pouze v kompetenci hotelu.
ZÁBAVA Denní a večerní animační program.
PRO DĚTI Dětský bazén, dětská postýlka zdarma (na vyžádání).
PRO HANDICAPOVANÉ Na vyžádání 6 DR přizpůsobených pro handicapované klienty. Bezbariérový pohyb v areálu hotelu, křeslo do 1 z bazénů.
OFICIÁLNÍ TŘÍDA ★★★★
INTERNET Zdarma: WiFi v lobby (omezený časový limit). **Za poplatek:** internetový koutek, WiFi na pokojích.
PLATEBNÍ KARTY VISA, EC/MC.
WEB www.hotelesglobales.com

ALL INCLUSIVE

- *Snídaně, oběd a večeře formou bufetu*
- *Káva, čaj a sladké pečivo (16.00–18.00 hod.)*
- *Lehký snack (11.00–18.00 a 22.00–24.00 hod.)*
- *Vybrané alkoholické a nealkoholické nápoje (10.00–24.00 hod.)*









Hotel Whala!Isabela ★★★

REZERVUJTE IHNED:

NOVINKA | WiFi ZDARMA | DO 12 LET

PROČ PRÁVĚ SEM?

- *Široká písečná pláž pouze pár kroků*
- *Výhodná poloha pro výlety do nedalekého hlavního města Palma de Mallorca*
- *Ideální volba pro páry*

Transfer z letiště: **cca 45 minut**
Pláž: **písečná cca 100 m od hotelu**
Lehátka a slunečníky na pláži: **za poplatek**
Dítě: **letenka zdarma**

POLOHA Přímo u pobřežní promenády v oblíbeném letovisku Santa Ponsa. Centrum letoviska s obchody, restauracemi a bary cca 200 m, nákupní možnosti v těsné blízkosti hotelu. Hlavní město Palma de Mallorca cca 20 km, autobusová zastávka cca 300 m.
VYBAVENÍ 156 pokojů, 5 pater, vstupní hala s recepcí, výtahy, restaurace a bar. Venku bazén s lehátky a slunečníky zdarma, bar u bazénu.
PLÁŽ Široká písečná pláž s pozvolným vstupem oddělená silnicí a parkem, lehátka a slunečníky za poplatek.
POPIS POKOJŮ DR: koupelna/WC (vysoušeč vlasů), klimatizace, TV/sat., trezor za poplatek, balkon. **DRSV:** viz DR, výhled na moře.
MAXIMÁLNÍ OBSAZENOST POKOJŮ
Dvoulůžkový pokoj (DR, DRSV)
STRAVOVÁNÍ Snídaně formou bufetu. Možnost dokoupení večeře formou bufetu nebo programu all inclusive.
SPORTOVNÍ NABÍDKA
Za poplatek: golfové hřiště cca 2 km.

PRO DĚTI Dětský bazén, dětská postýlka zdarma (na vyžádání).
PRO HANDICAPOVANÉ Na vyžádání 6 DR přizpůsobených pro handicapované klienty. Bezbariérový pohyb v areálu hotelu, křeslo do bazénu.
OFICIÁLNÍ TŘÍDA ★★★
INTERNET Zdarma: WiFi v lobby.
PLATEBNÍ KARTY VISA, EC/MC.
WEB www.whalahotels.com

ALL INCLUSIVE

- *Snídaně, oběd a večeře formou bufetu*
- *Lehký snack během dne*
- *Vybrané alkoholické a nealkoholické nápoje (11.00–23.00 hod.)*









Hotel Seramar Sunna Park ★★★★

3,5
TripAdvisor 155 hodnotících

DO 13 LET

REZERVUJTE IHNED:

PROČ PRÁVĚ SEM?

- *Výhodná poloha v blízkosti písečné pláže i centra střediska*
- *V klidnější části oblíbeného letoviska Paguera*
- *Částečně renovovaný hotel*

Transfer z letiště: **cca 60 minut**
Pláž: **písečná cca 300 m od hotelu**
Lehátka a slunečníky na pláži: **za poplatek**
Dítě: **zcela zdarma**

POLOHA V klidnější části oblíbeného letoviska Paguera. Hlavní promenáda s mnoha obchody a restauracemi cca 200 m, nákupní možnosti cca 100 m. Autobusová zastávka cca 300 m.
VYBAVENÍ 128 pokojů, 2 budovy, 6 pater. Vstupní hala s recepcí, výtah, restaurace a bar. Venku bazén, bar u bazénu, terasa s lehátky a slunečníky zdarma.
PLÁŽ Písečná pláž s pozvolným vstupem do moře cca 300 m, lehátka a slunečníky za poplatek.
POPIS POKOJŮ **DR/SR:** koupelna/WC (vysoušeč vlasů), klimatizace, TV/sat., telefon, trezor za poplatek, balkon. **DRSV:** viz DR, výhled na moře.
MAXIMÁLNÍ OBSAZENOST POKOJŮ
Dvoulůžkový pokoj (DR, DRSV) | | |
Jednolůžkový pokoj (SR)
STRAVOVÁNÍ Snídaně a večeře formou bufetu. Možnost dokoupení programu all inclusive.
SPORTOVNÍ NABÍDKA **Zdarma:** fitness, stolní tenis. **Za poplatek:** sauna, masáže.
ZÁBAVA Denní animační program (pouze v hlavní sezoně), příležitostně večerní animační program.
PRO DĚTI Dětský bazén, hřiště, dětská postýlka zdarma (na vyžádání).
OFICIÁLNÍ TŘÍDA ★★★★
INTERNET **Za poplatek:** internetový koutek, WiFi v areálu hotelu.
PLATEBNÍ KARTY VISA, EC/MC.
WEB www.seramarhotels.coma

ALL INCLUSIVE

- *Snídaně, oběd a večeře formou bufetu*
- *Lehký snack (11.00–18.00 hod.)*
- *Vybrané nealkoholické a alkoholické nápoje (11.00–23.00 hod.)*








Vizualizace

Hotel Zafiro Palace Andratx ★★★★★

ŠPANĚLSKO > MALLORCA > **CAMP DE MAR**

REZERVUJTE IHNED:

PLATINIUM | NOVINKA | WiFi ZDARMA | DO 13 LET

PROČ PRÁVĚ SEM?

- *Nově otevřený hotel v kouzelné části ostrova Mallorca*
- *Krásný výhled na záliv Camp de Mar*
- *Kvalitní hoter určený pro náročné klienty*

Transfer z letiště: **cca 60 minut**
Pláž: **písečná cca 500 m od hotelu**
Lehátka a slunečníky na pláži: **za poplatek**
Dítě: **letenka zdarma**

POLOHA V klidné oblasti Camp de Mar. Malé centrum s několika obchody cca 500 m. Romantický přístav Andratx cca 5 km, rušnější letovisko Paguera cca 3 km. Autobusová zastávka cca 400 m.
VYBAVENÍ 307 pokojů, 13 tří patrových budov (v každé budově výtah), vstupní hala s recepcí, restaurace, 4 restaurace à al carte (italská, středomořská, mezinárodní, gril), bar. V rozsáhlé zahradě celkem 11 bazénů, slunečníky a lehátka zdarma, bar u bazénu, osušky zdarma. Oddělená relaxační zóna určená pouze pro dospělé.
PLÁŽ Malý písečný záliv s pozvolným vstupem do moře cca 500 m, lehátka a slunečníky za poplatek.
POPIS POKOJŮ JS: koupelna/WC (vysoušeč vlasů), klimatizace, TV/sat., minibar, set na přípravu kávy, trezor zdarma, balkon nebo terasa. **JSSWP:** viz JS, z terasy přímý vstup do sdíleného bazénu. **JSPP:** viz JS, privátní bazén.
MAXIMÁLNÍ OBSAZENOST POKOJŮ
Junior suite (JS, JSSWP, JSPP) 🚶🚶🚶 | 🚶🚶🚶 | 🚶🚶🚶

STRAVOVÁNÍ Snídaně formou bufetu. Možnost dokoupení večeře formou bufetu nebo programu all inclusive.
SPORTOVNÍ NABÍDKA Zdarma: fitness.
Za poplatek: golfové hřiště Andratx Golf Club v těsné blízkosti hotelu.
ZVLÁŠTNOSTI V ceně privátní transfer z letiště do hotelu a zpět.
ZÁBAVA Denní a večerní animační program.
PRO DĚTI Dětský bazén, hřiště, dětská postkýlka zdarma (na vyžádání).
OFICIÁLNÍ TŘÍDA ★★★★★
INTERNET Zdarma: WiFi v celém hotelu.
PLATEBNÍ KARTY VISA, EC/MC, AMEX.
WEB www.zafirohotels.coma

WELLNESS & SPA

- *Zdarma: vnitřní bazén, sauna, pára.*
- *Za poplatek: masáže.*

ALL INCLUSIVE

- *Snídaně, oběd a večeře formou bufetu*
- *Lehký snack během (10.30–23.30 hod.)*
- *Vybrané nealkoholické a alkoholické nápoje (10.30–23.30 hod.)*
- *1× za pobyt možnost výměny bufetové večeře za večeři v tématické à la carte resturaci (vybrané menu, nutná rezervace, min. délka pobytu 7 nocí).*


Vizualizace


Vizualizace



ŠPANĚLSKO > MALLORCA > **PLAYA DEL MURO**

Hotel HSM Lago Park ★★★









WiFi ZDARMA | DO 12 LET

ŠPANĚLSKO > MALLORCA > **C'AN PICAFORT**

Hotel JS Yate ★★★★









WiFi ZDARMA | DO 15 LET

ŠPANĚLSKO > MALLORCA > **C'AN PICAFORT**

Hotel JS C'an Picafort ★★★★





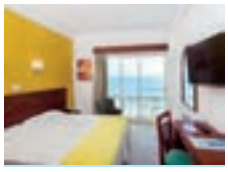



WiFi ZDARMA | DO 13 LET

ŠPANĚLSKO > MALLORCA > **CALA RATJADA**

Aparthotel THB Guya Playa ★★★★









WiFi ZDARMA | DO 13 LET

ŠPANĚLSKO > MALLORCA > **SA COMA**

Hotel Club Sa Coma ★★









WiFi ZDARMA | DO 12 LET

ŠPANĚLSKO > MALLORCA > **PORTO CRISTO**

Hotel THB Felip ★★★★









18+ | WiFi ZDARMA

ŠPANĚLSKO > MALLORCA > **CALAS DE MALLORCA**

Aparthotel HSM Calas Park ★★★









DO 12 LET | WiFi ZDARMA

ŠPANĚLSKO > MALLORCA > **EL ARENAL**

Hotel Piñero Tal ★★★





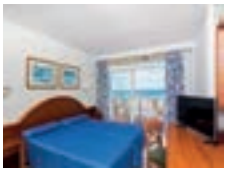



DO 13 LET

ŠPANĚLSKO > MALLORCA > **PLAYA DE PALMA**

Hotel Grupotel Taurus Park ★★★★









ŠPANĚLSKO > MALLORCA > **C'AN PASTILLA**

Hotel Roc Leo ★★★★



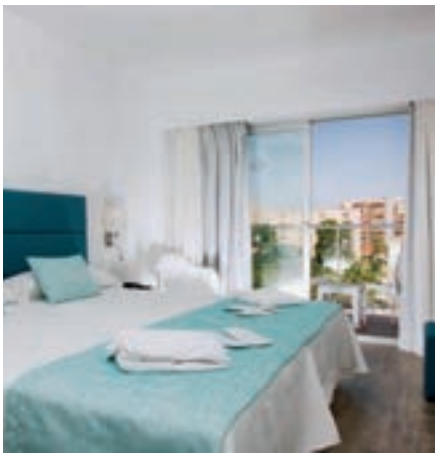





ŠPANĚLSKO > MALLORCA > **PALMANOVA**

Hotel Sol Palmanova ★★★★









ŠPANĚLSKO > MALLORCA > **MAGALUF**

Hotel HSM Don Juan ★★★





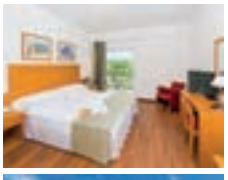

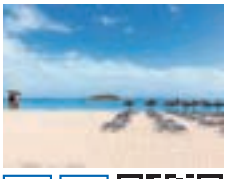

NEDOTČENÁ PŘÍRODA MALEBNÉHO OSTROVA

MENORCA



Menorca je druhým největším ostrovem Baleárského souostroví. Díky původní nedotčené přírodě s typickou středomořskou faunou a flórou byla vyhlášena biosférickou rezervací UNESCO. Ideální místo pro relaxaci a odpočinek.



Průměrné nejvyšší teploty v průběhu roku

Měsíc v roce	V	VI	VII	VIII	IX	X
denní teplota vzduchu (°C)	20	23	27	27	24	23
teplota vody (°C)	18	21	24	26	25	21

TO NEJLEPŠÍ
MENORCA



Ⓐ POBŘEŽÍ

Menorské pobřeží, čítající celých 200 km, je velmi malebné. Díky své členitosti se tu nachází více než 70 zálivů a pláží. Mezi nejznámější pláže patří Cala Mitjana, Cala Galdana, Son Saura nebo Cala Macarella, mnohé další jsou dostupné pouze pěšky nebo z moře.



Ⓑ CIUTADELLA

Bývalé hlavní město ostrova na západním pobřeží rozhodně nevynechejte. Typická atmosféra historického centra s katedrálou, radnicí, přístavem a malebnými uličkami s bary, kavárnami a restauracemi, lákajícími k posezení, má své neopakovatelné kouzlo.



Ⓒ MAHÓN

Starobylé přístavní město s neopakovatelnou atmosférou. Najdeme zde několik kostelů, původní městskou bránu sv. Rocha a rybí trh. Zdejší 6 km dlouhý přístav je považován za jeden z nejdelších přírodních přístavů na světě.



Ⓓ TALAIOTICKÉ PAMÁTKY

Záhadné megality tajuplné talaiotické kultury najdeme po celém ostrově. Tzv. taulas s kameny tak, že připomínají písmeno T, ale také tzv. navety připomínající loď dnem vzhůru. Nejstarší Naveta des Todons měří 13 metrů a je starší než 3 500 let.



Ⓔ PLÁŽE

Menorské pláže jsou jedny z nejkrásnějších ve Středomoří. Všechny pláže jsou veřejné. Nejdelší písečná pláž Son Bou na jihu ostrova je velmi oblíbená. V menších zálivech po celém ostrově pak najdete další malebné plážičky.

MÍSTA A TRADICE

MENORCA



MAJÁKY

Menorské majáky najdete po celém pobřeží. Mají nejrůznější tvary a barvy a společně s přírodními krásami ostrova utvářejí jeho typický ráz. Jejich motiv najdete na řadě suvenýrů. Některé jsou přístupné veřejnosti a je od nich krásný výhled.



G CAMÍ DE CAVALLS

Tzv. cesta koní vede okolo celého ostrova a má svůj původ již v 17. století, kdy sloužila jako silnice pro obránce na koních. V průběhu věků zpustla, ale s rozvojem cestovního ruchu byla opět obnovena. Dělí se na několik úseků a měří 200 km.



H BINIBECA

Původní rybářská vesnička vystavěná v tradičním menorském architektonickém stylu je vyhledávanou fotozastávkou. V 70. letech zde vyrostlo také turistické středisko, kde nechybějí ani kavárny, restaurace či obchody se suvenýry.



I AVARCAS

Typické sandály vyráběné z kůže si našly své příznivce po celém světě. V množství obchodů po celém ostrově najdete nepřebernou paletu barev, tvarů, designu, a to pro ženy, muže i děti. Místní boty jsou také vhodným a oblíbeným dárkem.



J COVA D'EN XOROI

Přírodní jeskyně na jihu ostrova pojmenovaná po tureckém pirátovi, který se v ní ukrýval. Říká se, že když jeho skrýš i s ním objevili, skočil do moře a už ho nikdy nikdo neviděl. Jeskyně je přístupná a je v ní restaurace a noční klub.

AKTIVITY A ZÁŽITKY

MENORCA



Ⓚ VODNÍ AKTIVITY

Tyrkysové vody okolo ostrova jsou vyhlášeným rájem vodních sportů. Můžete si půjčit člun, šlapadlo, kajak nebo využít nabídky místních agentur, pronajmout si plachetnici či katamarán a užít si nezapomenutelné chvilky.



(L) CYKLISTIKA

Menorca je díky svému málo hornatému terénu ideálním místem pro jízdu na kole. Na ostrově najdete množství půjčoven. V nabídce jsou také organizované nebo tematické výlety za nejkrásnějšími místy s instruktorem.



(M) VÝLETY NA KAJAKU

Členité menorské pobřeží s křišťálově čistou vodou láká k řadě vodních aktivit, mezi něž patří i stále oblíbenější jízda na kajaku. Máte na výběr buď pouze půjčení vybavení, anebo i organizované výlety se zkušeným instruktorem.



(N) LLOC DE MENORCA

Menší zoopark ve vnitrozemí ostrova je oblíbenou zastávkou nejen pro rodiny s dětmi. Veselé odpoledne spojené s krmením opiček, lemurů a dalších zvířat bude příjemným zpestřením pobytu na Menorce.



(O) GASTRONOMIE

O chutné španělské kuchyni jste jistě slyšeli a na Menorce si ji každopádně náležitě vychutnáte. Paella, čerstvé mořské plody, speciality na grilu a mnoho dalších delikates. Nezapomeňte určitě ochutnat typické místní sýry.

MENORCA



TO NEJLEPŠÍ

Ⓐ *Pobřeží*
Ⓑ *Ciutadella*
Ⓒ *Mahón*
Ⓓ *Talaiotické památky*
Ⓔ *Pláže*



MÍSTA A TRADICE

Ⓕ *Majáky*
Ⓖ *Camí de Cavalls*
Ⓗ *Binibeca*
Ⓘ *Avarcas*
Ⓙ *Cova d'en Xoroi*



AKTIVITY A ZÁŽITKY

Ⓚ *Vodní aktivity*
Ⓛ *Cyklistika*
Ⓜ *Výlety na kajaku*
Ⓝ *Lloc de Menorca*
Ⓞ *Gastronomie*



STŘEDOZE


Fornells
Playas de Fornells
Son Parc
Arenal d'en Castell
Galdana
Santo Tomás
Son Bou
MAHÓN
Cala'n Porter
Cala Canutells
Punta Prima
5 km

MNÍ MOŘE

POBYTOVÉ OBLASTI



PUNTA PRIMA

Doba transferu z letiště cca 30–40 minut

1 Hotel Xaloc Playa ★★★ str. 152
2 Hotel Insotel Punta Prima Prestige Suites & Spa ★★★★★ str. 150
3 Hotel Insotel Punta Prima Resort ★★★★ str. 149



CALA'N PORTER

Doba transferu z letiště cca 20 minut

1 Hotel Playa Azul ★★★ str. 165

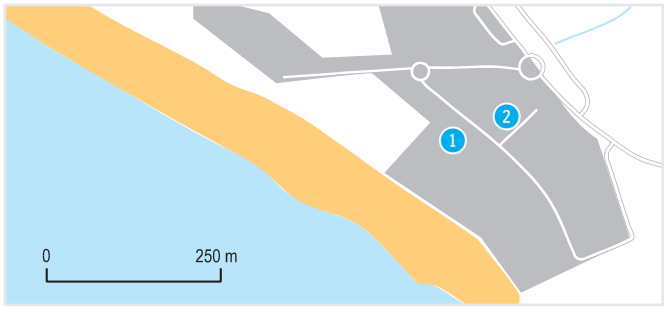

SON BOU

Doba transferu z letiště cca 30 minut

1 Hotel Sol Milanos Pingüinos ★★★★ str. 153
2 Aparthotel Royal Son Bou Family Club ★★★★ str. 154



SANTO TOMÁS

Doba transferu z letiště cca 20–40 minut

1 Hotel Globales Lord Nelson ★★★★ str. 156
2 Aparthotel Hamilton Court ★★ str. 165
3 Hotel 55 Santo Tomás ★★★★★ str. 165



CALA GALDANA

Doba transferu z letiště cca 60 minut

1 Hotel Melia Cala Galdana ★★★★★ str. 158

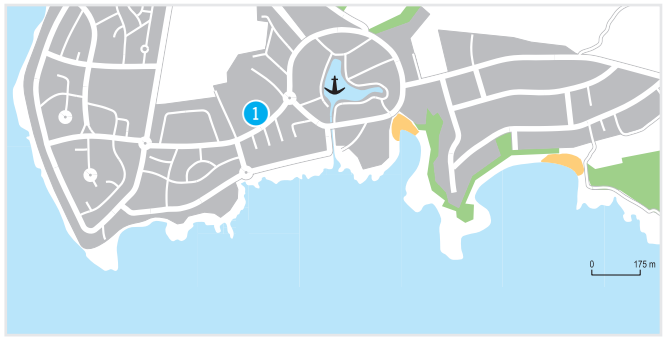

CALA'N BOSCH

Doba transferu z letiště cca 60–80 minut

1 Aparthotel Marinda Garden ★★★ str. 160

POBYTOVÉ OBLASTI



CALA BLANCA

Doba transferu z letiště cca 60 minut

1 Hotel Globales Mediterrani ★★★★ str. 162



CIUTADELLA / CALA'N FORCAT

Doba transferu z letiště cca 60 minut

1 Hotel Globales Almirante Farragut ★★★★ str. 164
2 Hotel Globales Binimar ★★★ str. 163

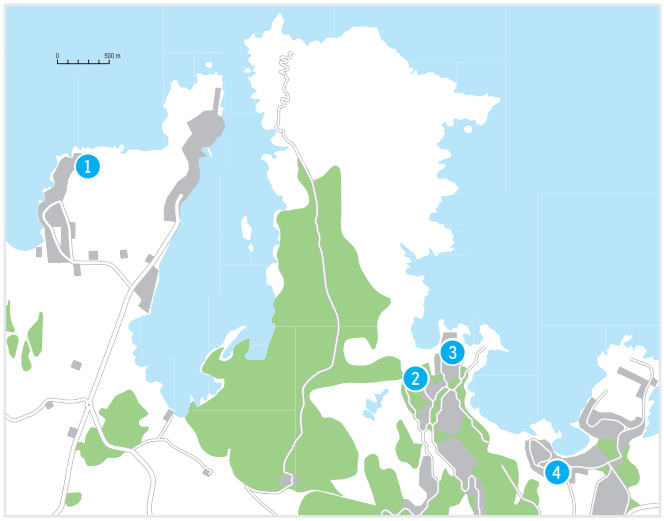

SON PARC / PLAYAS DE FORNELLS / ARENAL D'EN CASTELL

Doba transferu z letiště cca 30–45 minut

1 Aparthotel Tramontana Park ★★★ str. 165
2 Funtazie klub Sol Parc ★★★ str. 146
3 Aparthotel Beach Club ★★★ str. 148
4 Hotel Palladium Menorca ★★★★ str. 145



Hotel Palladium Menorca ★★★★

4,0
TripAdvisor 2 288 hodnotících

REZERVUJTE IHNED:

NOVINKA | WiFi ZDARMA | DO 13 LET

PROČ PRÁVĚ SEM?

- *Hotel kompletně po renovaci*
- *Klidná lokalita s krásnými výhledy na záliv Arenal d'en Castell*

- Transfer z letiště: **cca 45 minut**
- Pláž: **písečná cca 300 m od hotelu**
- Lehátka a slunečníky na pláži: **za poplatek**
- Dítě: **letenka zdarma**

POLOHA V klidné části urbanizace Arenal d'en Castell na kopci s krásnými výhledy na záliv a moře. Nákupní možnosti cca 300 m.

VYBAVENÍ 264 pokojů, 7 pater, 3 výtahy, vstupní hala s recepcí, lobby bar, restaurace, à la carte restaurace, společenské prostory. Venku bazén, snack bar u bazénu, terasa na slunění s lehátky a slunečníky zdarma, osušky za poplatek.

PLÁŽ Písečná pláž v zálivu s pozvolným vstupem do moře cca 300 m z kopce, lehátka a slunečníky za poplatek.

POPIS POKOJŮ **DRX:** koupelna/WC (vysoušeč vlasů), individuální klimatizace, TV/sat., telefon, miniledničká, set na přípravu kávy a čaje, trezor za poplatek, balkon nebo terasa. **DRP:** viz DRX, méně výhodná poloha v rámci hotelu. **DRSVX:** viz DRX, výhled na moře.

MAXIMÁLNÍ OBSAZENOST POKOJŮ
Dvoulůžkový pokoj (DRX, DRP, DRSVX)

STRAVOVÁNÍ Viz program all inclusive.

SPORTOVNÍ NABÍDKA **Zdarma:** fitness.

PRO DĚTI Dětský bazének, miniklub (4–12 let), dětská postýlka zdarma (na vyžádání).

PRO HANDICAPOVANÉ Částečně bezbariérový pohyb po areálu a vstup do bazénu.

OFICIÁLNÍ TŘÍDA ★★★★

INTERNET **Zdarma:** WiFi v celém hotelu.

PLATEBNÍ KARTY VISA, EC/MC.

WEB www.palladiumhotelgroup.com

WELLNESS & SPA

- *Za poplatek: sauna, vířivka, kosmetika*

ALL INCLUSIVE

- *Snídaně, oběd a večeře formou bufetu*
- *Lehký snack během dne*
- *Vybrané alkoholické a nealkoholické nápoje místní výroby (11.00–23.00 hod.)*


Vizualizace


Vizualizace


Vizualizace



Funtazie klub Sol Parc ★★★

3,5
TripAdvisor 464 hodnotících

REZERVUJTE IHNED:

U NÁS EXKLUZIVNĚ

DO 13 LET

PROČ PRÁVĚ SEM?

- *Oblíbený aparthotel*
- *Prostorná apartmá po rekonstrukci*
- *V klidném prostředí piniových lesů – písečná pláž oddělená pouze přírodní rezervací*
- *Písečná pláž s velmi pozvolným vstupem, ideální pro rodiny s dětmi*

Transfer z letiště: **cca 30 minut**
Pláž: **písečná cca 350 m od hotelu**
Lehátka a slunečníky na pláži: **za poplatek**
Dítě: **zcela zdarma**

POLOHA V klidném prázdninovém středisku Son Parc uprostřed piniového lesa. Hlavní město Mahon cca 24 km. Centrum střediska s několika obchody, bary a restauracemi cca 200 m. Zastávka linkového autobusu v blízkosti hotelu.
VYBAVENÍ 272 apartmá v několika jednopatrových budovách v zahradě. Vstupní hala s recepcí, hlavní restaurace, bar, společenská místnost s TV/sat., minimarket, amfiteátr. Venku 2 bazény (1 s mořskou vodou, 1 sladkovodní), snack bar a terasa na slunění s lehátky zdarma, osušky oproti kauci (výměna za poplatek).
PLÁŽ Krásná písečná pláž Son Saura s pozvolným vstupem do moře cca 350–400 m (přístup po dřevěných můstcích), lehátka a slunečníky za poplatek.
POPIS POKOJŮ APS1: koupelna/WC (vysoušeč vlasů), oddělená ložnice a obývací část kombinovaná s kuchyňským koutem (mikrovlnná trouba, lednička, základní nádobí), telefon, TV/sat., klimatizace, trezor za poplatek, balkon nebo terasa, velikost pokoje 44 m². Pokoje po kompletní rekonstrukci.
MAXIMÁLNÍ OBSAZENOST POKOJŮ
Apartmá (APS1) 🚹🚹 | 🚹🚹
STRAVOVÁNÍ Viz program all inclusive.
SPORTOVNÍ NABÍDKA Zdarma: sportovní aktivity v rámci animačních programů.
Za poplatek: stolní tenis, fitness, tenis (pevný povrch), biliár, minigolf, vodní sporty na pláži, 18jamkové golfové hřiště Son Parc (cca 2 km).
ZÁBAVA Pravidelné animační programy pro děti i dospělé.
PRO DĚTI Oddělené dětské brouzdaliště, dětské hřiště, miniklub, dětská postýlka zdarma (na vyžádání).
OFICIÁLNÍ TŘÍDA
INTERNET Zdarma: WiFi v lobby.
Za poplatek: internetový koutek v lobby, WiFi v apartmá.
PLATEBNÍ KARTY VISA, EC/MC.
WEB www.sonparchotelsmenorca.com

ALL INCLUSIVE

- *Snídaně formou bufetu (08.00–10.00 hod.)*
- *Oběd formou bufetu (13.00–14.30 hod.)*
- *Večeře formou bufetu (19.00–21.30 hod.)*
- *Lehký snack během dne (10.30–12.15 a 15.00–17.30 hod.)*
- *Zmrzlina pro děti (11.00–12.00 a 16.00–17.00 hod.)*
- *Vybrané alkoholické a nealkoholické nápoje místní výroby (10.00–23.00 hod.)*









Apartmá – ložnice APS1





Apartmá – obytná část APS1









Aparthotel Beach Club ★★★

3,5
TripAdvisor 674 hodnotících

ŠPANĚLSKO > MENORCA > **SON PARC**

REZERVUJTE IHNED:

DO 10 LET

PROČ PRÁVĚ SEM?

- *Oblíbený hotel přímo u krásné písečné pláže se stálou klientelou*
- *Vybrané nápoje k obědu a večeři zdarma*
- *Vhodné pro strávení pohodové dovolené spojené s poznáváním celého ostrova*

Transfer z letiště: **cca 30 minut**
Pláž: **písečná cca 100 m od hotelu**
Lehátka a slunečníky na pláži: **za poplatek**
Dítě: **letenka zdarma**

POLOHA Klidná lokalita v přírodní rezervaci na severu ostrova. Hlavní město Mahon cca 24 km. Obchody, restaurace a bary cca 500 m od hotelu, zastávka linkového autobusu cca 100 m.
VYBAVENÍ 196 apartmá v komplexu několika menších jednopatrových budov v zahradě, vstupní hala s recepcí, hlavní restaurace, bar, minimarket, společenská místnost s TV/sat. Venku bazén se skluzavkami, vířivka, snack bar u bazénu, terasa na slunění s lehátky a slunečníky zdarma, osušky za poplatek.
PLÁŽ Krásná písečná pláž Son Saura s pozvolným vstupem do moře cca 100 m (přístup po schodech), lehátka a slunečníky za poplatek.
POPIS POKOJŮ AP1: koupelna/WC (vysoušeč vlasů), oddělená ložnice a obývací část (rozkládací gauč pro 3. a 4. osobu) kombinovaná s vybaveným kuchyňským koutem (mikrovlnná trouba, lednička), individuální klimatizace za poplatek, stropní ventilátor, telefon, TV/sat., trezor za poplatek, balkon nebo terasa. **AP1SV:** viz AP1, výhled na moře.

MAXIMÁLNÍ OBSAZENOST POKOJŮ
Apartmá (AP1, AP1SV) iii | iii
STRAVOVÁNÍ Bez stravování. Možnost dokoupení snídaní formou bufetu, polopenze plus (včetně vybraných nápojů u večeře) nebo plné penze plus (vybrané nápoje k obědu a večeři).
SPORTOVNÍ NABÍDKA Zdarma: stolní tenis, aerobik, pétanque, volejbal, basketbal. **Za poplatek:** biliár, vodní sporty na pláži, 18jamkové golfové hřiště Son Parc (cca 2 km).
ZÁBAVA Pravidelné denní i večerní animační programy pro dospělé i děti.
PRO DĚTI Oddělené dětské brouzdaliště se skluzavkami do vody, dětské hřiště, miniklub (6–14 let), dětská postýlka zdarma (na vyžádání).
OFICIÁLNÍ TŘÍDA ★★★
INTERNET Za poplatek: internetový koutek v lobby, WiFi v lobby a na pokojích.
PLATEBNÍ KARTY VISA, EC/MC.
WEB www.sonparchotelsmenorca.com











Hotel Insotel Punta Prima Resort ★★★★

4,0
TripAdvisor 3 039 hodnotících

REZERVUJTE IHNED:

WiFi ZDARMA | DO 15 LET

PROČ PRÁVĚ SEM?

- *Vynikající volba pro rodiny s dětmi*
- *Kvalitní program all inclusive*
- *V blízkosti krásné písečné pláže*
- *Široká sportovní nabídka a bohatý animační program*

Transfer z letiště: **cca 30 minut**
Pláž: **písečná cca 400 m od hotelu**
Lehátka a slunečníky na pláži: **za poplatek**
Dítě: **zcela zdarma**

POLOHA V rozlehlé subtropické zahradě v klidnější části střediska Punta Prima. Městečko Sant Lluís cca 4 km, hlavní město Mahon cca 10 km. Zastávka linkového autobusu v blízkosti hotelu.
VYBAVENÍ Rozsáhlý resort s 474 apartmány v několika 2patrových vilkách v zahradě. Vstupní hala s recepcí, společenská místnost s TV/sat.,hlavní restaurace, 3 à la carte restaurace, minimarket, konferenční sál. Venku 3 bazény, snack bar u bazénu, terasa na slunění s lehátky a slunečníky zdarma, osušky oproti kauci.
PLÁŽ Písečná pláž Punta Prima s pozvolným vstupem do moře vzdálena cca 400 m (vzdálenost se může lišit podle umístění apartmá v areálu), lehátka a slunečníky za poplatek.
POPIS POKOJŮ AP1: koupelna/WC (vysoušeč vlasů), oddělená ložnice a obývací část kombinovaná s vybaveným kuchyňským koutem (lednička), individuální klimatizace, stropní ventilátor, telefon, trezor za poplatek, TV/sat., terasa (v přízemí) nebo balkon.

MAXIMÁLNÍ OBSAZENOST POKOJŮ
Apartmá (AP1) | |
STRAVOVÁNÍ Viz program all inclusive.
SPORTOVNÍ NABÍDKA Zdarma: 8 tenisových kurtů (6× umělá tráva, 2× umělý povrch), hřiště na minifotbal (umělá tráva), 2 kurty na squash, víceúčelové hřiště (volejbal, badminton, basketbal), půjčovna horských kol, stolní tenis, pétanque, fitness (vstup od 16 let).
ZÁBAVA Pravidelné denní i večerní animační a zábavné programy.
PRO DĚTI Oddělené dětské brouzdaliště, dětské hřiště, INSI miniklub, dětská postýlka zdarma (na vyžádání).
PRO HANDICAPOVANÉ Bezbariérový pohyb v celém hotelovém areálu (areál se nachází ve svahu).
OFICIÁLNÍ TŘÍDA ★★★★★
INTERNET Zdarma: WiFi v celém areálu hotelu (místy slabý signál).
PLATEBNÍ KARTY VISA, EC/MC, AMEX, Diners Club.
WEB www.insotel.com

WELLNESS & SPA

- *Prestige Spa*
- *Vstup od 16 let*
- ***Za poplatek:** vnitřní vyhřívaný bazén (v ranních hodinách zdarma pro rodiny s dětmi), vířivka, sauna, turecké lázně, salon krásy, kadeřnictví, masáže, relaxační procedury*

ALL INCLUSIVE

- *Snídaně, oběd a večeře formou bufetu nebo formou menu v některé ze 3 à la carte restaurací (nutná rezervace)*
- *Lehký snack během dne, vybrané druhy zmrzliny*
- *Odpolední čaj, káva a zákusky*
- *Vybrané alkoholické a nealkoholické nápoje místní výroby (10.30–23.30 hod.)*







Hotel Insotel Punta Prima Prestige Suites & Spa ★★★★★

4,5
TripAdvisor 359 hodnotících

ŠPANĚLSKO > MENORCA > **SON PARC**

REZERVUJTE IHNED:

PROČ PRÁVĚ SEM?

- *Hotel s kvalitními službami –vhodná volba pro náročné klienty*
- *Písečná pláž v pěší vzdálenosti od hotelu*
- *Ideální kombinace aktivní a relaxační dovolené – příjemné hotelové wellness & spa centrum*

Transfer z letiště: **cca 30 minut**
Pláž: **písečná cca 200 m od hotelu**
Lehátka a slunečníky na pláži: **za poplatek**
Dítě: **letenka zdarma**

POLOHA V jihovýchodní části ostrova v blízkosti písečné pláže Punta Prima a v sousedství hotelu Insotel Punta Prima Resort. San Luis cca 4 km.
VYBAVENÍ 52 suite v několika jednopatrových budovách v tradičním menorském stylu, situovaných v zahradě. Vstupní hala s recepcí, hlavní restaurace, 4 à la carte restaurace (italská a gourmet), bar, minimarket. V zahradě bazén, snack bar u bazénu, terasa na slunění s lehátky, slunečníky a osuškami zdarma. Klienti mají k dispozici veškerá sportovní, relaxační a zábavní zařízení partnerského hotelu Insotel Punta Prima Resort.
PLÁŽ Písečná pláž Punta Prima s pozvolným vstupem do moře cca 200 m, lehátka a slunečníky za poplatek.
POPIS POKOJŮ SU: koupelna/WC (hydromasážní vana a sprcha, vysoušeč vlasů), druhá, menší koupelna se sprchovým koutem a WC, oddělená ložnice a obývací místnost s kuchyňským koutem (sklokeramická deska, mikrovlnná trouba, lednička), individuální klimatizace, TV/sat., telefon, minibar, trezor zdarma, župany, balkon nebo terasa. **SUSV:** viz SU, výhled na moře.
MAXIMÁLNÍ OBSAZENOST POKOJŮ
Suite (SU, SUSV) iii | ii | i
STRAVOVÁNÍ Snídaně a večeře formou bufetu. U večeře je vyžadováno formální oblečení.
SPORTOVNÍ NABÍDKA Zdarma: 8 tenisových kurtů (6× umělá tráva, 2× umělý povrch), hřiště na minifotbal (umělá tráva), 2 kurty na squash, víceúčelové hřiště (volejbal, badminton, basketbal), půjčovna horských kol, stolní tenis, pétanque, fitness. **Za poplatek:** škola potápění, 18jamkové golfové hřiště Son Parc cca 18 km. Vše v areálu sousedního hotelu Insotel Punta Prima Resort.
ZVLÁŠTNOSTI V ceně privátní transfer z letiště do hotelu a zpět.
ZÁBAVA Pravidelné animační programy pro děti i dospělé.
PRO DĚTI V části hotel Punta Prima Resort několik dětských bazénků, dětské hřiště, INSI miniklub, dětská postýlka zdarma (na vyžádání), hlídání dětí za poplatek (na vyžádání).
PRO HANDICAPOVANÉ Bezbariérový pohyb v celém areálu.
OFICIÁLNÍ TŘÍDA ★★★★★
INTERNET Zdarma: WiFi v celém areálu hotelu.
PLATEBNÍ KARTY VISA, EC/MC, AMEX, Diners Club.
WEB www.insotel.com

WELLNESS & SPA

- *Prestige Spa*
- *Vstup od 16 let*
- ***Za poplatek:** vnitřní vyhřívaný bazén, vířivka, sauna, turecké lázně, salon krásy, kadeřnictví, masáže, relaxační procedury*















Hotel Xaloc Playa ★★★

TripAdvisor 4,0
TripAdvisor 594 hodnotících

REZERVUJTE IHNED:

DO 13 LET

PROČ PRÁVĚ SEM?

- *Příjemný rodinný hotel v blízkosti pěkné písečné pláže – vhodný pro páry, mladé či rodiny*
- *Klidnější okolí ideální pro odpočinkovou dovolenou*
- *Zajímavé cenové podmínky v průběhu celé sezony*

Transfer z letiště: **cca 15 minut**
Pláž: **písečná cca 50 m od hotelu**
Lehátka a slunečníky na pláži: **za poplatek**
Dítě: **letenka zdarma**

POLOHA V klidnější části střediska Punta Prima. Několik obchodů, restaurací, barů a zastávka linkového autobusu v pěší vzdálenosti od hotelu. Hlavní město Mahon cca 8 km.
VYBAVENÍ 133 pokojů v hlavní budově a několika menších budovách v zahradě. Vstupní hala s recepcí, bar, hlavní restaurace, společenská místnost s TV. Venku bazén, snack bar u bazénu, terasa na slunění s lehátky a slunečníky zdarma.
PLÁŽ Písečná pláž s pozvolným vstupem do moře cca 50 m (pouze přes pobřežní komunikaci), lehátka a slunečníky za poplatek.
POPIS POKOJŮ DR: koupelna/WC (vysoušeč vlasů), individuální klimatizace za poplatek, TV/sat., telefon, trezor za poplatek, balkon nebo terasa.
MAXIMÁLNÍ OBSAZENOST POKOJŮ
Dvoulůžkový pokoj (DR)

STRAVOVÁNÍ Snídaně a večeře formou bufetu.
SPORTOVNÍ NABÍDKA Za poplatek: stolní tenis, biliár, minigolf, půjčovna kol.
ZÁBAVA Nepravidelné denní i večerní animační programy pro dospělé i děti.
PRO DĚTI Oddělený dětský bazén, dětská postýlka zdarma (na vyžádání).
OFICIÁLNÍ TŘÍDA ★★★
INTERNET Za poplatek: WiFi a internetový koutek v lobby.
PLATEBNÍ KARTY VISA, EC/MC.
WEB www.xaloc.com









Hotel Sol Milanos Pingüinos ★★★★

3,5
TripAdvisor 3 219 hodnotících

REZERVUJTE IHNED:

WiFi ZDARMA | DO 12 LET

PROČ PRÁVĚ SEM?

- *Přímo u 3 km dlouhé písečné pláže s pozvolným vstupem do moře*
- *Kvalitní program all inclusive*
- *Klidná lokalita*

- Transfer z letiště: **cca 20 minut**
- Pláž: **písečná u hotelu**
- Lehátka a slunečníky na pláži: **za poplatek**
- Dítě: **zcela zdarma**

POLOHA Přímo u jedné z nejkrásnějších pláží ostrova Menorca, obklopený krásnou přírodou. V okolí obchody, bary a restaurace. Nejbližší střediska Santo Tomas cca 3 km, Alayor cca 5 km, hlavní město ostrova Mahon cca 20 km. Nejbližší nemocnice v Mahonu, nejbližší lékárna 5 minut chůze od hotelu, aquapark Sur Menorca 30 km.

VYBAVENÍ 597 pokojů ve 2 budovách (rozděluje recepce), 11 pater, výtahy. Vstupní haly s recepcemi, hlavní restaurace, společenská místnost s TV/sat., bar, minimarket, obchod se suvenýry, venku 2 bazény, oddělené dětské brouzdaliště, snack bar u bazénu, lehátka a slunečníky zdarma, osušky oproti kauci, jejich výměna za poplatek.

PLÁŽ Nejdelší písečná pláž ostrova Son Bou s pozvolným vstupem do moře přímo u hotelu, lehátka a slunečníky za poplatek.

POPIS POKOJŮ **DRSS:** koupelna/WC (vysoušeč vlasů), individuální klimatizace, stropní ventilátor, telefon, trezor za poplatek, lednička, TV/sat., balkon nebo terasa, velikost pokoje 22 m². Pokoje pro 2 dospělé a 2 děti s palandou. **SR:** viz DR, pouze 1 lůžko, bez výhledu.

MAXIMÁLNÍ OBSAZENOST POKOJŮ
Dvoulůžkový pokoj (DRSS) 2 | 3

STRAVOVÁNÍ Snídaně a večeře formou bufetu. Možnost dokoupení programu all inclusive.

SPORTOVNÍ NABÍDKA **Zdarma:** stolní tenis, multifunkční hřiště a další sportovní aktivity v rámci animačních programů. **Za poplatek:** biliár, minigolf, vodní sporty na pláži.

PRO DĚTI Dětská postýlka zdarma, dětská stolička v hlavní restauraci, dětský sladkovodní bazén – brouzdaliště.

OFICIÁLNÍ TŘÍDA ★★★ Superior

INTERNET **Zdarma:** WiFi v prostorách recepce a na pokojích.

PLATEBNÍ KARTY VISA, EC/MC.

WEB www.melia.com

ALL INCLUSIVE

- *Snídaně formou bufetu (08.00–10.30 hod.)*
- *Oběd formou bufetu (13.00–15.00 hod.)*
- *Večeře formou bufetu (18.00–22.00 hod.)*
- *Vybrané nealkoholické a alkoholické nápoje místní výroby k hlavním jídlům a na baru (10.00–23.00 hod.)*
- *Lehký snack během dne v prostorách hlavní restaurace*


Dvoulůžkový pokoj pro 3 osoby (DRSS)







Aparthotel Royal Son Bou Family Club ★★★★

TripAdvisor 4,0
TripAdvisor 1 641 hodnotících

REZERVUJTE IHNED:

WiFi ZDARMA | DO 12 LET

PROČ PRÁVĚ SEM?

- *Oblíbený hotel ideální pro rodiny s dětmi*
- *Možnost stravování all inclusive*
- *V blízkosti krásné písečné pláže Son Bou*

Transfer z letiště: **cca 20 minut**
Pláž: **písečná cca 200 m od hotelu**
Lehátka a slunečníky na pláži: **za poplatek**
Dítě: **zcela zdarma**

POLOHA Přímo v oblíbeném turistickém středisku Son Bou. V blízkém okolí bary, obchůdky i restaurace. Nejbližší městečko Santo Tomás cca 3 km, Alayor cca 5 km, hlavní město Mahon cca 20 km. Aquapark Los Delfines cca 45 km.

VYBAVENÍ 252 apartmánů, vstupní hala s recepcí, restaurace Es Prat s oddělenou dětskou částí (pro děti 0–4 roky), společenská místnost s TV/sat., à la carte restaurace La Basilica, bar/kavárna, minimarket, konferenční místnost, 24hodinová lékařská služba, úschovna zavazadel. V zahradě bazén (1 200 m²), snack bar u bazénu, terasa na slunění s lehátky a slunečníky zdarma, osušky oproti kauci.

PLÁŽ 3 km dlouhá písečná pláž Son Bou s pozvolným vstupem do moře cca 150 m, lehátka a slunečníky za poplatek.

POPIS POKOJŮ AP1S: koupelna/WC (vysoušeč vlasů), obývací místnost kombinovaná s menším vybaveným kuchyňským koutem (lednička, mikrovlnná trouba), oddělená ložnice, individuální klimatizace, stropní ventilátor, telefon, 2× TV/sat., trezor, balkon nebo terasa.

MAXIMÁLNÍ OBSAZENOST POKOJŮ
Apartmá (AP1S) iiii | iii | ii

STRAVOVÁNÍ Snídaně a večeře formou bufetu. Možnost dokoupení programu all inclusive.

SPORTOVNÍ NABÍDKA Zdarma: fitness, stolní tenis, šipky, pétanque, sportovní aktivity v rámci animačních programů. **Za poplatek:** biliár, půjčovna kol, potápěčská škola a řada vodních sportů na pláži, golfové hřiště cca 20 km.

ZVLÁŠTNOSTI Nekuřácký hotelový resort. Kouření povoleno pouze ve vyhrazených prostorách (terasa u baru).

ZÁBAVA Pravidelné denní i večerní animační programy pro děti i dospělé, večerní show.

PRO DĚTI Dětský bazén s pirátskou lodí, vodními atrakcemi a skluzavkami, dětské hřiště, dětský ráj KIKOLAND s minikluby a aktivitami pro děti všech věkových kategorií od 4 do 12 let, Baby klub pro miminka, Teeny klub (13–16 let, k dispozici pouze v hlavní sezóně), hlídání dětí za poplatek (na vyžádání), dětský bufet v hotelové restauraci, dětská postýlka zdarma (na vyžádání).

OFICIÁLNÍ TŘÍDA ★★★★

INTERNET Zdarma: WiFi v lobby.
Za poplatek: internetový koutek v lobby.

PLATEBNÍ KARTY VISA, EC/MC.

WEB www.royalsonbou.com

WELLNESS & SPA

- *Za poplatek: sauna, masáže*

ALL INCLUSIVE

- *Snídaně a večeře formou bufetu*
- *Oběd formou bufetu v restauraci Es Prat*
- *Lehký obědový snack a pizza (12.00–15.00 hod.)*
- *Čerstvé ovoce na baru (21.00–23.00 hod.)*
- *Vybrané alkoholické a nealkoholické nápoje místní výroby (10.00–23.00 hod.)*
- *Občerstvení pro děti (nápoje, zmrzlina) v Kikolandu*



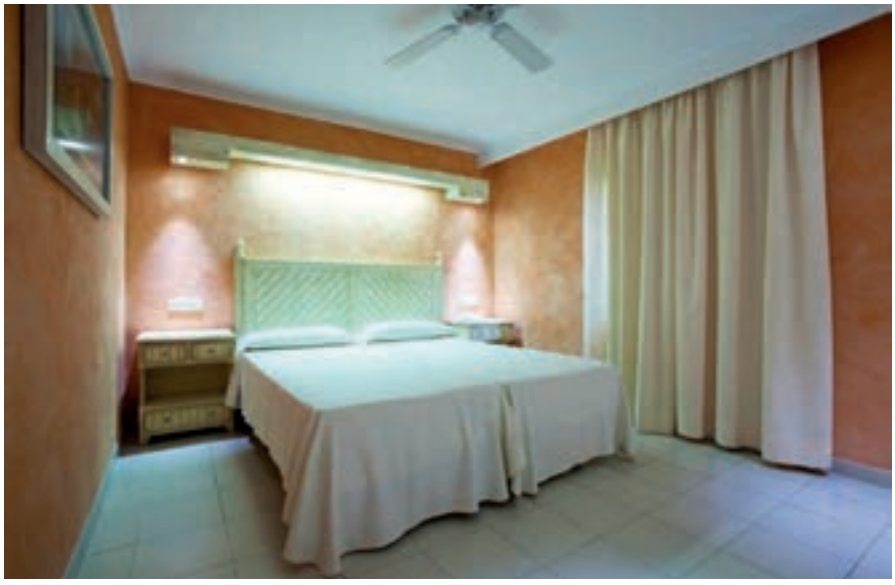











Hotel Globales Lord Nelson ★★★★

4,0
TripAdvisor 821 hodnotících

REZERVUJTE IHNED:

U NÁS EXKLUZIVNĚ | 16+ | WiFi ZDARMA

PROČ PRÁVĚ SEM?

- *Oblíbený hotel s kvalitními službami*
- *Přímo u krásné písečné pláže*
- *Ideální místo pro odpočinkovou dovolenou*
- *Velmi chutná místní kuchyně*
- *Pouze pro dospělé*

Transfer z letiště: **cca 40 minut**
Pláž: **písečná cca 50 m od hotelu**
Lehátka a slunečníky na pláži: **za poplatek**
Pouze pro dospělé osoby

POLOHA Přímo v městečku Santo Tomás. Klidná lokalita. V pěší vzdálenosti od hotelu nákupní možnosti, bary a restaurace. Hlavní město Mahon cca 26 km, Ciutadella cca 25 km. Letovisko Es Migjorn cca 8 km.
VYBAVENÍ 177 pokojů, vstupní hala s recepcí, 2 výtahy (v hlavní budově), hlavní restaurace, bar/kavárna. Venku bazén, snack bar u bazénu, terasa na slunění s lehátky, slunečníky a osuškami zdarma.
PLÁŽ Písečná pláž Santo Tomás s pozvolným vstupem do moře cca 50 m od hotelu (přístup po dřevěných můstcích; místy při vstupu do vody kamenité podloží), lehátka a slunečníky za poplatek, osušky zdarma.
POPIS POKOJŮ DRT: koupelna/WC (vysoušeč vlasů), individuální klimatizace, lůžko o šířce 1,35 m, telefon, TV/sat., trezor za poplatek, balkon nebo terasa.
DRP: viz DRT, bez balkonu, nižší patro.

MAXIMÁLNÍ OBSAZENOST POKOJŮ
Dvoulůžkový pokoj (DRT, DRP) ii | i
STRAVOVÁNÍ Snídaně a večeře formou bufetu. Možnost dokoupení programu all inclusive.
SPORTOVNÍ NABÍDKA Zdarma: stolní tenis, fitness, volejbal, pétanque a sportovní aktivity v rámci animačních programů. **Za poplatek:** biliár, vodní sporty na pláži, golfové hřiště Son Parc cca 30 km.
ZVLÁŠTNOSTI Hotel akceptuje pouze klienty od 16 let.
ZÁBAVA Pravidelné animační programy pro dospělé.
OFICIÁLNÍ TŘÍDA ★★★★
INTERNET Zdarma: WiFi na recepci a ve společných prostorech. **Za poplatek:** WiFi na pokojích.
PLATEBNÍ KARTY VISA, EC/MC.
WEB www.hotelesglobales.com

ALL INCLUSIVE

- *Snídaně, oběd a večeře formou bufetu*
- *Lehký snack během dne, zmrzlina (mimo časy hlavních jídel)*
- *Vybrané alkoholické a nealkoholické nápoje místní výroby (10.00–23.30 hod.)*



















Hotel Melia Cala Galdana ★★★★★

TripAdvisor 4,5
2 133 hodnotících

REZERVUJTE IHNED:

PLATINIUM · WiFi ZDARMA · DO 12 LET

PROČ PRÁVĚ SEM?

- *Kvalitní hotel se stálou klientelou*
- *Přímo u jedné z nejkrásnějších pláží ostrova*
- *Klidné a romantické místo ideální pro odpočinkovou dovolenou*
- *Vhodná alternativa pro náročné*

Transfer z letiště:	**cca 60 minut**
Pláž:	**písečná u hotelu**
Lehátka a slunečníky na pláži:	**za poplatek**
Dítě:	**letenka zdarma**

POLOHA Klidná lokalita letoviska Cala Caldana, přímo u jedné z nejkrásnějších pláží, obklopen piniovými háji. Centrum střediska s obchody, bary, restauracemi a přístavem cca 200 m. Malebné zátoky La Serpentona a Sant Francesc cca 5 km. Historické město Ciutadella cca 15 km.
VYBAVENÍ 297 pokojů, 10 pater, vstupní hala s recepcí, výtah, bufetová restaurace Mosaico, lobby bar, italská à la carte restaurace Casa Nostra (pouze ve večerních hodinách), snack bar The Level a lounge s bazénem na terase (pouze pro klienty se službou The Level), služby hotelové prádelny za poplatek, konferenční sál, plážový klub Cape Nao za poplatek. Venku bazén, terasa na slunění s lehátky, slunečníky a osuškami zdarma.
PLÁŽ Písečná pláž s pozvolným vstupem do moře přímo u hotelu, lehátka a slunečníky za poplatek.
POPIS POKOJŮ DR: koupelna/WC (vysoušeč vlasů), TV/sat., telefon, trezor, minibar za poplatek, omezený boční výhled. **DRVW:** viz DR, boční výhled směr Cala Galdana. **DRU:** viz DRVW, set na přípravu kávy a čaje.
MAXIMÁLNÍ OBSAZENOST POKOJŮ
Dvoulůžkový pokoj (DR, DRVW, DRU) |
STRAVOVÁNÍ Snídaně formou bufetu. Možnost dokoupení večeře formou bufetu (u večeře vyžadováno formální oblečení, u pánů dlouhé kalhoty).
SPORTOVNÍ NABÍDKA Zdarma: stolní tenis, aerobik, aktivity v rámci animačních programů.
ZVLÁŠTNOSTI Služba The Level k dokoupení na místě (v €).
PRO DĚTI Dětský bazének, miniklub (5–12 let), hřiště, hlídání dětí za poplatek (na vyžádání), dětská postýlka zdarma (na vyžádání).
OFICIÁLNÍ TŘÍDA ★★★★★
INTERNET Zdarma: WiFi v celém hotelu.
Za poplatek: internetový koutek v lobby.
PLATEBNÍ KARTY VISA, EC/MC.
WEB www.melia.com

WELLNESS & SPA

- *Zdarma: fitness*
- *Za poplatek: sauna, vířivka, masáže, kosmetické ošetření*





















Aparthotel Marinda Garden ★★★

TripAdvisor 1 519 hodnotících 4,0

ŠPANĚLSKO > MENORCA > CALA'N BOSCH

REZERVUJTE IHNED:

U NÁS EXKLUZIVNĚ | WiFi ZDARMA | DO 14 LET

PROČ PRÁVĚ SEM?

- *Jeden z nejoblíbenějších hotelů z naší nabídky*
- *Doporučujeme zejména rodinám s dětmi*
- *Neomezený vstup do sousedního aquaparku Aquarock*
- *Program all inclusive v ceně*

Transfer z letiště: **cca 80 minut**
Pláž: **písečná cca 700 m od hotelu**
Lehátka a slunečníky na pláži: **za poplatek**
Dítě: **zcela zdarma**

POLOHA Ve středisku Cala'n Bosch. Příjemný jachetní přístav s obchody, restauracemi a bary v pěší vzdálenosti od hotelu. Historické město Ciutadella cca 11 km, hlavní město Mahon 55 km. Zastávka linkového autobusu u hotelu.
VYBAVENÍ 203 apartmá rozdělených do několika 2patrových budov v zahradě, vstupní hala s recepcí, společenská místnost s TV/sat., bar, hlavní restaurace, minimarket, obchod se suvenýry. Venku bazén, snack bar u bazénu a terasa na slunění s lehátky a slunečníky zdarma.
PLÁŽ Menší písečná pláž s pozvolným vstupem do moře cca 700 m, lehátka a slunečníky za poplatek. Hotelový shuttle bus na pláž (nutná rezervace, časy k dispozici na recepci)
POPIS POKOJŮ AP1: koupelna/WC (vysoušeč vlasů), oddělená ložnice, obývací místnost (rozkládací pohovka pro 3. a 4. osobu) kombinovaná s kuchyňským koutem (mikrovlnná trouba, lednička), individuální klimatizace, telefon, TV/sat., trezor za poplatek, balkon; situovány v patře. **AP1LF:** viz AP1, terasa; situovány v přízemí.
MAXIMÁLNÍ OBSAZENOST POKOJŮ
Apartmá (AP1, AP1LF) iii | ii | i
STRAVOVÁNÍ Viz program all inclusive.
SPORTOVNÍ NABÍDKA Zdarma: stolní tenis, fitness (vstup od 16 let), minigolf, volejbal, basketbal a sportovní aktivity v rámci animačních programů.
Za poplatek: tenis (tvrdý povrch), biliár, půjčovna kol, vodní sporty na pláži, golfové hřiště cca 55 km.
ZVLÁŠTNOSTI V ceně pobytu neomezený vstup do sousedního aquaparku Aquarock.
ZÁBAVA Denní i večerní animační a zábavné programy pro dospělé i děti, večerní vystoupení a show.
PRO DĚTI Oddělené dětské brouzdaliště, dětské hřiště, miniklub (pro děti od 4 do 12 let), dětská postýlka za poplatek (na vyžádání).
OFICIÁLNÍ TŘÍDA ★★★
INTERNET Zdarma: WiFi v lobby.
Za poplatek: internetový koutek v lobby.
PLATEBNÍ KARTY VISA, EC/MC, AMEX.
WEB www.gardenhotels.com

ALL INCLUSIVE

- *Snídaně, oběd a večeře formou bufetu*
- *Lehký snack během dne*
- *Odpolední káva, čaj, zákusky*
- *Zmrzlina pro děti*
- *Vybrané alkoholické a nealkoholické nápoje místní výroby (10.00–24.00 hod.)*





















Hotel Globales Mediterrani ★★★★

TripAdvisor 4,0 **TripAdvisor 1 309** hodnotících

REZERVUJTE IHNED:

U NÁS EXKLUZIVNĚ | WiFi ZDARMA | DO 13 LET

PROČ PRÁVĚ SEM?

- *Oblíbený hotel se stálou klientelou*
- *Klidná lokalita v blízkosti písečné pláže*
- *Vhodné pro páry i rodiny s dětmi*
- *Pro rodiny se 2 dětmi navíc prostorné suite*
- *Stravování all inclusive v ceně*

Transfer z letiště: **cca 60 minut**
Pláž: **písečná cca 50 m od hotelu**
Lehátka a slunečníky na pláži: **za poplatek**
Dítě: **letenka zdarma**

POLOHA Na západním pobřeží ostrova v klidné části střediska Cala Blanca. V okolí několik restaurací a barů. Nákupní možnosti v pěší vzdálenosti od hotelu. Zastávka linkového autobusu cca 50 m.

VYBAVENÍ 192 pokojů v hlavní budově a ve 2 vedlejších budovách. Klienti ubytovaní ve vedlejších budovách docházejí čerpat veškeré služby do hlavní budovy. V hlavní budově vstupní hala s recepcí, bar/kavárna, restaurace, společenské prostory. Venku 3 bazény, snack bar u bazénu, terasa na slunění s lehátky, slunečníky a osuškami zdarma.

PLÁŽ Menší písečná pláž Cala Blanca v zálivu s pozvolným vstupem do moře cca 50 m (přístup přes místní komunikaci). Lehátka a slunečníky za poplatek.

POPIS POKOJŮ DR: koupelna/WC (vysoušeč vlasů), TV/sat., telefon, individuální klimatizace, stropní ventilátor, minibar a trezor za poplatek, balkon nebo terasa, v hlavní nebo vedlejší budově. **SU:** viz DR, oddělená ložnice, obývací místnost (rozkládací pohovka), bez stropního ventilátoru a minibaru, ve vedlejší budově.

MAXIMÁLNÍ OBSAZENOST POKOJŮ
Dvoulůžkový pokoj (DR) 3 | 2+1 | 2+2
Suite (SU) 3+1 | 2+2

STRAVOVÁNÍ Viz program all inclusive.

SPORTOVNÍ NABÍDKA Zdarma: fitness, stolní tenis, aerobik a další sporty v rámci animačních programů. **Za poplatek:** biliár, tenis (tvrdý povrch), vodní sporty na pláži.

ZÁBAVA Příležitostné animační programy.

PRO DĚTI Dětská postýlka zdarma (na vyžádání).

PRO HANDICAPOVANÉ Bezbariérový pohyb po celém hotelovém areálu včetně přístupu do bazénu.

OFICIÁLNÍ TŘÍDA ★★★★

INTERNET Zdarma: WiFi v celém hotelu.
Za poplatek: internetový koutek v lobby.

PLATEBNÍ KARTY VISA, EC/MC.

WEB www.hotelesglobales.com

ALL INCLUSIVE

- *Snídaně, oběd a večeře formou bufetu*
- *Lehký snack během dne*
- *Odpolední snack – káva, čaj, zákusky, zmrzlina (16.00–18.00 hod.)*
- *Večerní snack (22.30–23.30 hod.)*
- *Vybrané alkoholické a nealkoholické nápoje místní výroby (10.00–24.00 hod.)*









Hotel Globales Binimar ★★★

4,0
TripAdvisor 1 255 hodnotících

ŠPANĚLSKO > MENORCA > **CIUTADELLA**

REZERVUJTE IHNED:

WiFi ZDARMA | DO 13 LET

PROČ PRÁVĚ SEM?

- *Bazén s vodními atrakcemi*
- *Aparthotel po částečné renovaci*
- *Klidná lokalita v blízkosti historické Ciutadelly*
- *Program all inclusive v ceně*

Transfer z letiště: **cca 60 minut**
Pláž: **písečná cca 150 m od hotelu**
Lehátka a slunečníky na pláži: **nejsou**
Dítě: **zcela zdarma**

POLOHA Na západním pobřeží ostrova cca 4 km od historického města Ciutadella. Nákupní možnosti v pěší vzdálenosti od hotelu včetně lékárny. Zastávka linkového autobusu cca 200 m. Letiště cca 50 km.

VYBAVENÍ 404 apartmá v několika 2patrových budovách v zahradě. Vstupní hala s recepcí a lobby barem, hlavní restaurace, společenská místnost s TV/sat., restaurace, bar. V zahradě 2 bazény, další 2 bazény pro děti a oddělený bazén se skluzavkami a vodními atrakcemi, snack bar u bazénu, terasa na slunění s lehátky a slunečníky zdarma.

PLÁŽ Malá úzká písečná pláž Cala Piques cca 150 m. Další pláž Cala'n Blanes cca 1 km.

POPIS POKOJŮ AP1: koupelna/WC (vysoušeč vlasů), oddělená ložnice, obývací místnost s rozkládací pohovkou a kuchyňským koutem, TV/sat., telefon, trezor za poplatek, klimatizace, terasa nebo balkon.

MAXIMÁLNÍ OBSAZENOST POKOJŮ
Apartmá (AP1) iii | ii

STRAVOVÁNÍ Viz program all inclusive.

SPORTOVNÍ NABÍDKA Zdarma: stolní tenis, multifunkční hřiště, šipky, volejbal a sporty v rámci animačních programů. **Za poplatek:** biliár, půjčovna kol.

ZÁBAVA Pravidelné denní i večerní animační programy pro děti i dospělé, večerní vystoupení.

PRO DĚTI Oddělené dětské brouzdaliště s vodními atrakcemi, dětské hřiště, dětská stolička v restauraci, dětská postýlka zdarma (na vyžádání).

OFICIÁLNÍ TŘÍDA ★★

INTERNET Zdarma: WiFi v celém areálu.

PLATEBNÍ KARTY VISA, EC/MC.

WEB www.hotelesglobales.com

ALL INCLUSIVE

- *Snídaně formou bufetu (08.00–10.30 hod.)*
- *Oběd formou bufetu (13.00–15.00 hod.)*
- *Večeře formou bufetu (18.30–21.30 hod.)*
- *Lehký snack během dne*
- *Vybrané alkoholické a nealkoholické nápoje místní výroby, káva a čaj (10.00–23.00 hod.)*









Hotel Globales Almirante Farragut ★★★★

TripAdvisor 4,0 **4 008** hodnotících

ŠPANĚLSKO > MENORCA > **CALA'N FORCAT**

U NÁS EXKLUZIVNĚ | DO 13 LET

REZERVUJTE IHNED:

PROČ PRÁVĚ SEM?

- *Oblíbený hotel známého řetězce se stálou klientelou*
- *V blízkosti historického městečka Ciutadella*
- *Možnost programu all inclusive*
- *Ideální pro odpočinkovou dovolenou*

Transfer z letiště: **cca 60 minut**
Pláž: **písečná cca 50 m od hotelu**
Lehátka a slunečníky na pláži: **nejsou**
Dítě: **letenka zdarma**

POLOHA Na západním pobřeží v klidné lokalitě střediska Cala'n Forcat. Historické městečko Ciutadella cca 5 km. Zastávka linkového autobusu v blízkosti hotelu. Obchody, restaurace a bary cca 10 minut chůze od hotelu.
VYBAVENÍ 493 pokojů, 5 pater, vstupní hala s recepcí, 3 výtahy, hlavní restaurace, bar, společenská místnost s TV/sat., obchod se suvenýry, minimarket, 2 konferenční sály. Venku 2 bazény,snack bar u bazénu a terasa na slunění s lehátky, slunečníky a osuškami zdarma.
PLÁŽ Malá písečná pláž v zálivu cca 50 m, přímo u hotelu možnost koupání ze skal a betonových plat, terasy na slunění a schůdky do moře. Další písečná pláž v zálivu Cala'n Blanes cca 1 km
POPIS POKOJŮ DRS: koupelna/WC (vysoušeč vlasů), individuální klimatizace, TV/sat., trezor za poplatek,miniledničká, telefon, balkon nebo terasa. **FR:** viz DRS, prostornější.

MAXIMÁLNÍ OBSAZENOST POKOJŮ
Dvoulůžkový pokoj (DRS) 🧍🧍 | 🧍🧍🧒 | 🧍🧍🧒🧒
Rodinný pokoj (FR) 🧍🧍🧍🧒 | 🧍🧍🧍🧒🧒🧒
STRAVOVÁNÍ Snídaně a večeře formou bufetu. Možnost dokoupení programu all inclusive.
SPORTOVNÍ NABÍDKA Zdarma: stolní tenis, pétanque, aerobik, volejbal, lukostřelba a další sporty v rámci animačních programů. **Za poplatek:** fitness, biliár, tenis (tvrdý povrch), minigolf, multifunkční hřiště, půjčovna kol, vodní sporty a potápěčská škola na pláži, golfové hřiště cca 35 km.
ZÁBAVA Pravidelné animační programy pro děti i dospělé.
PRO DĚTI Oddělené dětské brouzdaliště, dětské hřiště, miniklub (5–12 let), dětská postýlka zdarma (na vyžádání).
PRO HANDICAPOVANÉ Pokoje přizpůsobené pro handicapované klienty.
OFICIÁLNÍ TŘÍDA ★★★★
INTERNET Zdarma: WiFi v lobby (30 minut denně).
Za poplatek: internetový koutek v lobby.
PLATEBNÍ KARTY VISA, EC/MC.
WEB www.hotelesglobales.com

ALL INCLUSIVE

- *Snídaně, oběd a večeře formou bufetu*
- *Lehký snack (10.00–12.00 a 22.30–24.00 hod.)*
- *Odpolední káva, čaj, zákusky a zmrzlina (16.00–18.00 hod.)*
- *Vybrané alkoholické a nealkoholické nápoje místní výroby (10.00–24.00 hod.)*


Dvoulůžkový pokoj





ŠPANĚLSKO > MENORCA > **SANTO TOMÁS**

Hotel 55 Santo Tomás ★★★★★





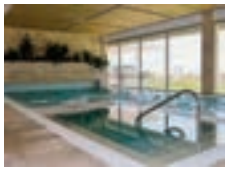



ŠPANĚLSKO > MENORCA > **SANTO TOMÁS**

Aparthotel Hamilton Court ★★









ŠPANĚLSKO > MENORCA > **PLAYAS DE FORNELLS**

Aparthotel Tramontana Park ★★★









ŠPANĚLSKO > MENORCA > **CALA'N PORTER**

Hotel Playa Azul ★★★



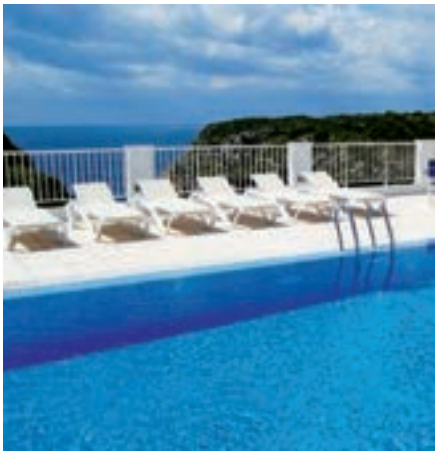





NEJKRÁSNĚJŠÍ PLÁŽE STŘEDOZEMÍ

IBIZA A FORMENTERA



Třetí nejmenší ostrov Baleárského souostroví je společně se sousední Formenterou rájem pro milovníky přírody a odpočinku. Najdete zde nádherné písečné pláže s tyrkysově modrou vodou, romantické zálivy obklopené piniovými háji i dechberoucí vyhlídky. Ostrov také skrývá bohaté kulturní dědictví, zajímavou historii, stejně jako poutavou a nádhernou panenskou přírodu. Byla by tak chyba považovat Ibizu jen za ostrov zábavy a nočního života. Ibiza totiž svým návštěvníkům může nabídnout mnohem více.



Průměrné nejvyšší teploty v průběhu roku

Měsíc v roce	V	VI	VII	VIII	IX	X
denní teplota vzduchu (°C)	22	26	28	29	27	23
teplota vody (°C)	17	21	24	25	24	21

DŮLEŽITÉ INFORMACE
Na Baleárských ostrovech je povinnost hradit pobytovou taxu v závislosti na kategorii hotelu. Taxa není zahrnuta v ceně zájezdu a je hrazena přímo klientem na recepci hotelu.

TO NEJLEPŠÍ
IBIZA



Ⓐ ES VEDRÀ

Malý ostrůvek Es Vedrà, který vystupuje z hladiny moře u jihozápadního pobřeží Ibizy, jistě přitáhne pozornost mnoha zvědavých turistů. Je totiž odpradávna místem opředeným mnoha záhadami. Fantastický výhled na něj je ze zátoky s krásnou pláží Cala d'Hort nebo od obranné věže Torre des Savinar, která stojí na strmých a vysokých útesech naproti němu. Magickou atmosféru tohoto místa si nejlépe vychutnáte večer, když zapadá slunce.



Ⓑ DALT VILA

Město Ibiza (katalánsky Eivissa) patří mezi nejstarší na světě – v 7. století před naším letopočtem ho založili Kartaginci. Dalt Vila je jeho nejstarší a zároveň nejvýše položenou čtvrtí, opevněnou renesančními hradbami ze 16. století. Za jejími hradbami se ukrývají nejen malebné uličky, ale také zajímavá pevnost, katedrála i řada dalších historických staveb, díky nimž bylo celé historické jádro města zapsáno na seznam UNESCO.



Ⓒ SES SALINES

Ses Salines je velký přírodní park, do kterého kromě jižní části Ibizy patří také oblast na Formenteře a další menší ostrůvky. Jedná se o unikátní ekosystém, který je od roku 1999 součástí světového kulturního dědictví UNESCO. V rezervaci je k vidění bohatá fauna i flóra a nachází se zde také solné pánve, ve kterých se už od 5. století přírodním způsobem těží sůl. Součástí přírodního parku jsou i překrásné pláže.



Ⓓ ES CUBELLS

Vesnička Es Cubells na jižním pobřeží ostrova Ibiza se rozkládá nad velmi strmými útesy a vede do ní jenom jedna silnice, která už dále nepokračuje, a možná právě proto tady panuje neskutečný klid. Centrum vesničky tvoří malý kostelík a několik domů. Přímo od kostela je pak nádherná vyhlídka z útesů na moře.



Ⓔ OBRANNÉ VĚŽE

Obranné věže se začaly objevovat postupně na strategických místech pobřeží Ibizy od 16. do 18. století. Sloužily na obranu proti nepřátelským zejména pirátským – nájezdům, kterými Ibiza v minulosti velmi často trpěla. Představují kulturní dědictví neocenitelné hodnoty, a přestože nejsou přístupné veřejnosti, vycházka k nim určitě stojí za to. Cestou totiž můžete obdivovat krásy ibizské přírody. A od věží samotných je zase nádherný výhled na moře a pobřeží.

NEJKRÁSNĚJŠÍ PLÁŽE

IBIZA



Ⓕ CALA BASSA

Tato 200 m dlouhá a až 35 m široká písečná pláž, oceněná modrou vlajkou, se nachází na západě ostrova a patří bezesporu k nejkrásnějším na ostrově. Záliv je z obou stran dobře chráněný a jeho mělké vody s písečným dnem tak nabízí bezpečné koupání pro děti. Borovicový porost sahá až na hranici pláže a celé okolí pláže je naprosto přírodní, nenajdete zde tedy vůbec žádné hotely.



Ⓖ PLATJA D´EN BOSSA

Nejdelší písečná pláž na ostrově leží na jihozápad od hlavního města Ibiza. Po celé délce téměř 3 km je lemována hotely, bary a restauracemi. Uprostřed pláže je nejživěji, a tak toužíte-li po trochu klidnější atmosféře, vyberte si k odpočinku až ten nejvzdálenější, jižní konec u obranné věže Torre de Sal Rossa. Právě tato část pláže je oblíbená mezi rodinami s dětmi. Vstup do moře je zde velice pozvolný a je odtud krásný výhled na celý záliv.



Ⓗ CALA VADELLA

Půvabná pláž v původně malé rybářské vesničce Cala Vadella ani s nárůstem turistického ruchu v okolí neztratila nic ze svého původního kouzla. Záliv je z obou stran velmi dobře chráněný kopci porostlými borovicemi a středomořskou vegetací. V okolí pláže najdete několik restaurací, barů, kaváren a obchodů. Voda je zde průzračná, mělká a bezpečná i pro děti. Z pláže je nádherný výhled na lodě ukotvené v této klidné zátoce.



Ⓘ CALA COMTE

Cala Comte na západě ostrova Ibiza patří k nejkrásnějším plážím na Ibize. Je zde překrásný výhled na moře, ze kterého vystupují ostrůvky Illa d'es Bosc, Illa s'Espartar a Sa Conillera. Pravá část pláže zasahuje téměř až do chráněné oblasti písečných dun porostlých středomořskou vegetací, které se rozprostírají za pláží. Moře je zde křišťálově čisté a má nádhernou tyrkysovou barvu. Okolí této modrou vlajkou oceněné pláže je zcela přírodní a bez hotelové zástavby.



Ⓙ CALA SALADA

Tento záliv s křišťálově čistou vodou najdete v krásném přírodním prostředí a k odpočinku nabízí hned dvě písečné pláže, které jsou od sebe odděleny jen skalnatým ostrohem. Atmosféru zde dotváří původní přístřešky pro rybářské čluny v levé části pláže a také lodě, které v zálivu často kotví. Okolní kopce plné borovic lákají k turistickým vycházkám. Zkuste se tady trochu zdržet, pozorování západu slunce v této části ostrova bude určitě nezapomenutelným zážitkem.

RODINNÁ DOVOLENÁ

IBIZA



Ⓚ RELAX NA PLÁŽI

Ibiza je opravdu ideální volbou pro rodinnou dovolenou s dětmi všech věkových kategorií. Pláže na ostrově totiž patří k nejkrásnějším a také k nejčistším ve Středomoří. Pobřeží ostrova lemuje více než 60 pláží a mnohé z nich byly oceněny modrou vlajkou, která je každoročně udělována na základě řady přísných kritérií týkajících se kvality vody, ochrany životního prostředí, bezpečnosti a dalších služeb. Až na výjimky jsou všechny pláže písečné s pozvolným vstupem do vody.



Ⓛ AKVÁRIUM CAP BLANC

Malé akvárium Cap Blanc se nachází v zajímavých prostorách přírodní jeskyně Cova de Ses Llagostese na okraji města Sant Antoni de Portmany. Jsou zde k vidění především živočichové, kteří žijí ve vodách Středozemního moře v okolí Ibizy. Prostory tohoto přírodního akvária využívá i společnost CERM, která pečuje o zraněné a ohrožené mořské živočichy, především to jsou mořské želvy.



Ⓜ LODNÍ VÝLET

Naloďte se na palubu a vyrazte za dobrodružstvím, při němž budete spolu se svými dětmi poznávat krásy ostrova. Prožijete tak den plný pohody, relaxace a překrásných zážitků, třeba z plavby k ostrovu se stejnojmennou tajemnou magnetickou horou Es Vedrà. Cestou se kromě oběda bude nabízet i možnost koupání na jedné z nejkrásnějších pláží ostrova Cala Bassa. Bude to zcela jistě výjimečný zážitek, na který budete dlouho vzpomínat.



Ⓝ AQUAPARK AGUAMAR

V jediném aquaparku na ostrově Aguamar, který se nachází v jižní části střediska Playa d'en Bossa, vás čeká zábava pro celou rodinu. Najdete zde různé druhy toboganů a skluzavek, které jsou však kvůli výškovému limitu vhodné spíše pro starší děti. Pro ty malé je zde k dispozici dětský splash pool i dětské hřiště. Aguamar je tak výbornou alternativou v případě, že by děti omrzelo koupání na některé z krásných místních pláží.



Ⓞ TURISTICKÝ VLÁČEK

Plánujete strávit svou dovolenou ve střediscích Playa d'en Bossa, Portinatx, Puerto de San Miguel nebo Cala San Vicente? Existuje jedinečný způsob, jak poznat ostrov Ibiza s celou rodinou, a tím je projížďka některým z turistických vláčků. Vybrat si můžete z několika tras, kterými projedete pláže, zátoky, přístavy a okouzlující místní památky. Nejdelší projížďka trvá 3 hodiny. Bude se to líbit nejen dětem, ale i dospělým.

OBJEVTE KRÁSY
FORMENTERA



PLÁŽE JAKO V KARIBIKU

Nejmenšímu baleárskému ostrůvku Formentera, který se nalézá vzdušnou čarou asi 6 km jižně od Ibizy, se často kvůli jeho plážím z bílého písku, které se táhnou na více než 20 km pobřeží, říká „Karibik Středomoří". Pláže jsou téměř vždy lemovány chráněnými písečnými dunami a voda v moři má nádherný tyrkysový nádech. Ostrov nemá letiště, a tak jediné spojení s ostatními ostrovy zajišťují pravidelné trajekty nebo malé lodě z ostrova Ibiza.



Q NEJVYŠŠÍ BOD OSTROVA

Náhorní plošina La Mola je se svými 123 m n. m. nejvýše položeným místem ostrova. Na samém okraji strmých útesů stojí nejstarší ze tří zdejších majáků Far de la Mola. Je cílem téměř všech výletů, které se zde na ostrově pořádají. Když si přivstanete, bude pozorování východu slunce na tomto místě jedním z nejpůsobivějších zážitků.



R OSAMĚLÝ MAJÁK

Vyhledávaným místem je i nejjižnější cíp ostrova a Baleárského souostroví vůbec, mys Cap de Barbaria s majákem a obrannou věží Torre des Garroveret, která sloužila k obraně ostrova před častými pirátskými nájezdy. K majáku vede cesta pustou a skalnatou krajinou. Odměnou vám bude pohled na zapadající slunce, který navodí tu správnou romantickou atmosféru. Za jasného počasí je odsud údajně vidět i pobřeží Afriky.



S FORMENTERA NA KOLE

Jedním z oblíbených způsobů, jak se pohybovat po ostrově, je jízda na kole. Na Formenteře je velmi podporována ekologická doprava, aby zde zůstalo zachováno co nejčistší přírodní prostředí. Ostrov je doslova protkaný cyklostezkami a při výběru tras tak můžete být opravdu kreativní. Výhodou je, že je ostrov víceméně plochý a všechna místa jsou tak na kole snadno dosažitelná.



T SLANÁ JEZERA

Slaná jezera Estany Pudent a Estany d'es Peix jsou součástí přírodního parku Ses Salines, který se rozkládá na severu ostrova. V případě Estany Pudent se původně jednalo o sladkovodní lagunu, která byla až na přelomu 18. a 19. století spojena úzkým kanálem s mořem. Jezera s okolními mokřady jsou aktuálně jednou z významných ornitologických oblastí Formentery, kde můžete pozorovat desítky druhů ptáků, mezi nimiž nechybí ani vzácní plameňáci.

IBIZA A FORMENTERA



TO NEJLEPŠÍ

Ⓐ *Es Vedrà*
Ⓑ *Dalt Vila*
Ⓒ *Ses Salines*
Ⓓ *Es Cubells*
Ⓔ *Obranné věže*



KRÁSY FORMENTERY

Ⓟ *Pláže jako v Karibiku*
Ⓠ *Nejvyšší bod ostrova*
Ⓡ *Osamělý maják*
Ⓢ *Formentera na kole*
Ⓣ *Slaná jezera*



NEJKRÁSNĚJŠÍ PLÁŽE

Ⓕ *Cala Bassa*
Ⓖ *Platja d'en Bossa*
Ⓗ *Cala Vadella*
Ⓘ *Cala Comte*
Ⓙ *Cala Salada*



RODINNÁ DOVOLENÁ

Ⓚ *Relax na pláži*
Ⓛ *Akvárium Cap Blanc*
Ⓜ *Lodní výlet*
Ⓝ *Aquapark Aguamar*
Ⓞ *Turistický vláček*




Portinatx
Port de San Miguel
Cala San Vicente
Es Cana
IBIZA
S'Argamassa
Antonio
Cala Llonga
Talamanca
IBIZA
ya d'en Bossa
STŘEDOZEMNÍ
MOŘE
FORMENTERA
Sant
Francesc
5 km

POBYTOVÉ OBLASTI



PLAYA D'EN BOSSA

Doba transferu z letiště cca 15 minut

1 Hotel Playasol Mare Nostrum ★★★ str. 184
2 Hotel Fergus Style Bahamas ★★★★ str. 183
3 Hotel Grand Palladium White Island Resort & Spa ★★★★★ str. 181
4 Hotel Grand Palladium Palace Ibiza Resort & Spa ★★★★★ str. 182



CALA LLONGA

Doba transferu z letiště cca 35 minut

1 Aparthotel Globales Montemar ★★★ str. 186
2 Hotel Sirenis Cala Llonga Resort ★★★ str. 185

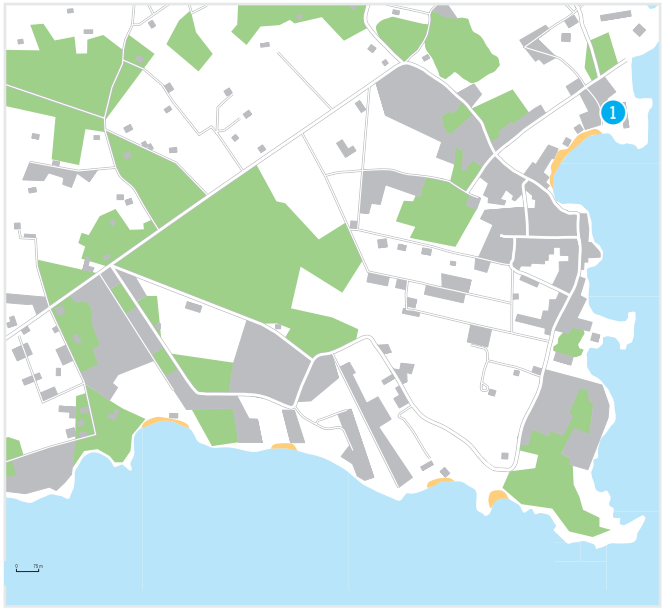

ES CANA

Doba transferu z letiště cca 45 minut

1 Hotel ALUA Miami Ibiza ★★★★ str. 187



CALA SAN VICENTE

Doba transferu z letiště cca 60 minut

1 Hotel Grupotel Cala San Vicente ★★★★ str. 188

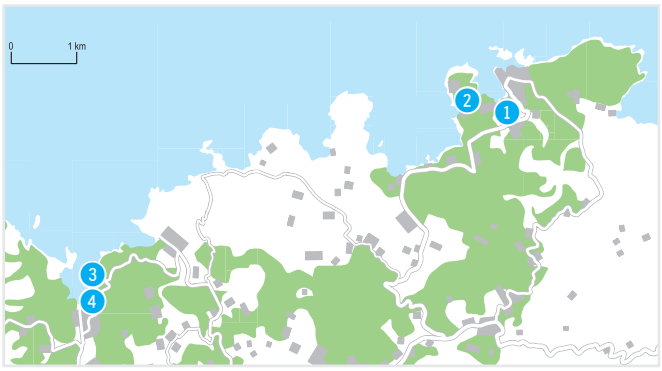

PORTINATX / SAN MIGUEL

Doba transferu z letiště cca 60 minut

1 Hotel Sandos El Greco ★★★★ str. 190
2 Hotel BG Portinatx Beach Club ★★★★ str. 189
3 Hotel Olé Galeon Ibiza ★★★★ str. 191
4 Hotel Cartago ★★★ str. 192



SAN ANTONIO / CALA GRACIÓ

Doba transferu z letiště cca 45 minut

1 Hotel Fiesta Tanit ★★★ str. 193
2 Hotel Playasol Riviera ★★★ str. 194
3 Hotel ALUA Hawaii Ibiza ★★★★ str. 195
4 Hotel Osiris Ibiza ★★★ str. 197
5 Hotel Playasol San Remo ★★★ str. 196

POBYTOVÉ OBLASTI



CALA TARIDA

Doba transferu z letiště cca 40 minut

1 Hotel Playasol Cala Tarida ★★★★ str. 201
2 Hotel Insotel Tarida Beach Sensatori Resort ★★★★★ str. 198
3 Hotel Insotel Club Tarida Playa ★★★★ str. 200



FORMENTERA – PLAYA MIGJORN

Doba transferu z letiště cca 120 minut

1 Hotel Insotel Formentera Playa ★★★★ str. 204
2 Hotel Insotel Club Maryland ★★★ str. 206

Přílet na ostrov Ibiza s následným lodním transferem (cca 30 min.). V případě nenavazujících spojů bude zajištěno ubytování na ostrově Ibiza. Služby delegáta na ostrově Formentera pouze na telefonu.



Hotel Grand Palladium White Island Resort & Spa ★★★★★

TripAdvisor 4,5
TripAdvisor 2 079 hodnotících

ŠPANĚLSKO > IBIZA > **PLAYA D'EN BOSSA**

REZERVUJTE IHNED:

PLATINUM | WiFi ZDARMA | DO 13 LET

PROČ PRÁVĚ SEM?

- *Kvalitní ubytování pro náročné klienty*
- *Ideální poloha přímo u krásné písečné pláže*
- *Bohatý program all inclusive 24 hodin denně*

Transfer z letiště: **cca 15 minut**
Pláž: **písečná u hotelu**
Lehátka a slunečníky na pláži: **za poplatek**
Dítě: **letenka zdarma**

POLOHA Přímo u vyhlášené pláže Playa d'en Bossa. Nákupní i zábavní možnosti a zastávka linkového autobusu v pěší vzdálenosti od hotelu. Hlavní město Ibiza cca 6 km. Vzhledem k poloze v blízkosti letiště občas možný hluk od letadel.
VYBAVENÍ 430 pokojů, vstupní hala s recepcí, restaurace Island, restaurace La Sal, 3 à la carte restaurace, lobby bar, obchod se suvenýry, konferenční salonek. Venku bazén, bar u bazénu a terasa na slunění s lehátky, slunečníky a osuškami zdarma.
PLÁŽ Písečná pláž Playa d'en Bossa s pozvolným vstupem do moře přímo u hotelu, lehátka a slunečníky za poplatek.
POPIS POKOJŮ DR: koupelna/WC (vysoušeč vlasů, župany), individuální klimatizace, telefon, TV/sat., miniledničká, trezor, set na přípravu kávy a čaje, balkon nebo terasa. **DRLV:** viz DR, boční výhled na moře. **DRS:** viz DR, prostornější, hydromasážní vana.
MAXIMÁLNÍ OBSAZENOST POKOJŮ
Dvoulůžkový pokoj (DR, DRLV) 3 | 2+1 | 2+2
Dvoulůžkový pokoj (DRS) 3 | 2+2 | 2+2

STRAVOVÁNÍ Viz program all inclusive.
SPORTOVNÍ NABÍDKA Zdarma: tenis, volejbal, fitness, pétanque, šipky, fotbal a minigolf.
Za poplatek: biliár, vodní sporty na pláži.
ZVLÁŠTNOSTI Možnost využití veškerých služeb a zázemí sousedního hotelu Grand Palladium Palace Ibiza Resort & Spa.
ZÁBAVA Pravidelné animační a zábavné programy pro děti i dospělé.
PRO DĚTI Oddělené dětské brouzdaliště, dětské hřiště, miniklub (4–12 let), dětská postýlka zdarma (na vyžádání).
PRO HANDICAPOVANÉ Pokoje přizpůsobené pro handicapované klienty (na vyžádání). Bezbariérový pohyb po areálu včetně vstupu do bazénu.
OFICIÁLNÍ TŘÍDA ★★★★★
INTERNET Zdarma: WiFi v celém hotelu.
PLATEBNÍ KARTY VISA, EC/MC, AMEX.
WEB www.palladiumhotelgroup.com

ALL INCLUSIVE

- *Snídaně, oběd a večeře formou bufetu*
- *Pozdní kontinentální snídaně*
- *Lehký snack, káva, čaj a sladké pečivo po celý den*
- *Vybrané alkoholické a nealkoholické nápoje místní i mezinárodní výroby 24 hodin denně*

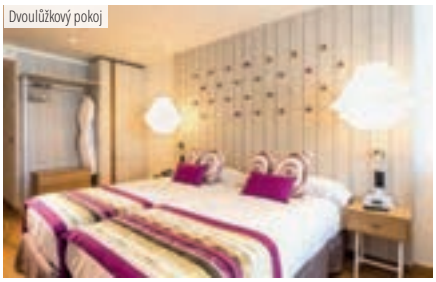
Dvoulůžkový pokoj







Hotel Grand Palladium Palace Ibiza Resort & Spa ★★★★★

4,0
TripAdvisor 4 066 hodnotících

REZERVUJTE IHNED:

PROČ PRÁVĚ SEM?

- *Kvalitní ubytování pro náročné přímo u písečné pláže a zároveň v blízkosti města*
- *Doporučujeme pro páry i pro rodiny s dětmi*
- *Chutná kuchyně a bohatý program all inclusive*

Transfer z letiště: **cca 15 minut**
Pláž: **písečná u hotelu**
Lehátka a slunečníky na pláži: **za poplatek**
Dítě: **letenka zdarma**

POLOHA Přímo u pláže uprostřed rozlehlého areálu v okrajové části Playa d'en Bossa, v blízkosti chráněné přírodní rezervace. Nákupní i zábavní možnosti a zastávka linkového autobusu v pěší vzdálenosti od hotelu. Hlavní město Ibiza cca 6 km. Vzhledem k poloze v blízkosti letiště občas možný hluk od letadel.
VYBAVENÍ 410 pokojů rozmístěných do 5 dvoupatrových a 1 třípatrové budovy v zahradě, vstupní hala s recepcí, hlavní bufetová restaurace, 3 restaurace à la carte, bar, obchod se suvenýry, konferenční místnost a salonky. Venku 2 bazény, snack bar u bazénu a terasa na slunění s lehátky, slunečníky a osuškami zdarma.
PLÁŽ Vyhlášená písečná pláž Playa d'en Bossa s pozvolným vstupem do moře přímo u hotelu, lehátka a slunečníky za poplatek.
POPIS POKOJŮ DR/DRP: koupelna/WC (hydromasážní vana, vysoušeč vlasů, župany), individuální klimatizace, telefon, TV/sat., minibar, trezor, set na přípravu čaje a kávy, balkon nebo terasa. **DRLV:** viz DR, boční výhled na moře. **DRS:** viz DR, prostornější, přízemí s terasou. **JS:** viz DR, prostornější, s obývacím koutem a opticky oddělenou ložnicí, přehrávač DVD.
MAXIMÁLNÍ OBSAZENOST POKOJŮ
Dvoulůžkový pokoj (DR, DRP, DRLV) 🧍🧍 | 🧍🧍🧒 | 🧍🧒🧒
Dvoulůžkový pokoj (DRS) 🧍🧍🧒 | 🧍🧒🧒 | 🧍🧒🧒
Junior suite (JS) 🧍🧍🧒 | 🧍🧒🧒 | 🧍🧒🧒
STRAVOVÁNÍ Viz program all inclusive.
SPORTOVNÍ NABÍDKA Zdarma: tenis, volejbal, fitness, pétanque, šipky, fotbal. **Za poplatek:** biliár, vodní sporty na pláži.
ZVLÁŠTNOSTI Možnost využití veškerých služeb a zázemím sousedního hotelu Grand Palladium White Island Resort & Spa.
ZÁBAVA Pravidelné animační a zábavné programy pro děti i dospělé.
PRO DĚTI Oddělené dětské brouzdaliště se splash parkem, dětské hřiště, miniklub, dětská postýlka zdarma (na vyžádání).
OFICIÁLNÍ TŘÍDA ★★★★★
INTERNET Zdarma: WiFi v celém hotelu.
PLATEBNÍ KARTY VISA, EC/MC, AMEX, Diners Club.
WEB www.palladiumhotelgroup.com

WELLNESS & SPA

- *Hotelové spa centrum Zentropía*
- *Vstup od 16 let*
- ***Za poplatek:** hydrotermální okruh, masáže, sauna, kadeřnictví, zdravotní, relaxační a zkrášlující procedury*

ALL INCLUSIVE

- *Snídaně, oběd a večeře formou bufetu*
- *Pozdní kontinentální snídaně*
- *Sladké pečivo, káva a čaj po celý den*
- *Vybrané alkoholické a nealkoholické nápoje místní i mezinárodní výroby 24 hodin denně*







Hotel Fergus Style Bahamas ★★★★

4,5
TripAdvisor 544 hodnotících

REZERVUJTE IHNED:

WiFi ZDARMA | DO 13 LET

PROČ PRÁVĚ SEM?

- *Oblíbený hotel vhodný pro rodiny s dětmi*
- *Vyberte si z více typů stravování*
- *Ideální lokalita přímo u písečné pláže Playa d'en Bossa*

Transfer z letiště: **cca 20 minut**
Pláž: **písečná cca 20 m od hotelu**
Lehátka a slunečníky na pláži: **za poplatek**
Dítě: **letenka zdarma**

POLOHA Na okraji střediska Playa d'en Bossa. Hlavní město Eivissa cca 5 km, zastávka linkového autobusu u hotelu. Vzhledem k poloze v blízkosti letiště možný občasný hluk od letadel.
VYBAVENÍ 514 pokojů v hlavní a několika vedlejších budovách. Vstupní hala s recepcí, restaurace, lobby bar, à la carte restaurace, obchod se suvenýry, konferenční místnost. Venku bazén, snack bar u bazénu, terasa s lehátky a slunečníky zdarma, osušky oproti kauci.
PLÁŽ Vyhlášená písečná pláž s pozvolným vstupem do moře Playa d'en Bossa cca 20 m. Lehátka a slunečníky za poplatek.
POPIS POKOJŮ **DR:** koupelna/WC (vysoušeč vlasů), centrální klimatizace s individuální regulací, TV/sat., telefon, minibar, trezor za poplatek, balkon nebo terasa. **DRS:** viz DR, vířivka na balkoně/terase.
MAXIMÁLNÍ OBSAZENOST POKOJŮ
Dvoulůžkový pokoj (DR, DRS) 🚹🚹 | 🚹🚹
STRAVOVÁNÍ Snídaně formou bufetu. Možnost dokoupení večeře formou bufetu nebo programu all inclusive.

SPORTOVNÍ NABÍDKA **Zdarma:** sportovní hřiště, stolní tenis, vodní pólo, fitness.
Za poplatek: biliár, vodní sporty na pláži.
ZÁBAVA Příležitostné animační programy a večerní show.
OFICIÁLNÍ TŘÍDA ★★★★
INTERNET **Zdarma:** WiFi v celém hotelu.
PLATEBNÍ KARTY VISA, EC/MC.
WEB www.fergushotel.com

WELLNESS & SPA

- *The Bahamas Club Spa*
- ***Za poplatek:** vířivka, pára, sauna a různé druhy masáží*

ALL INCLUSIVE

- *Snídaně, oběd a večeře formou bufetu*
- *Lehký snack – sendviče, zmrzlina, pizza, sladké pečivo (10.00–18.00 hod.)*
- *Vybrané alkoholické a nealkoholické nápoje místní výroby (10.00–24.00 hod.)*









Hotel Playasol Mare Nostrum ★★★

TripAdvisor 3,5
TripAdvisor 2 839 hodnotících

ŠPANĚLSKO > IBIZA > **PLAYA D'EN BOSSA**

REZERVUJTE IHNED:

WiFi ZDARMA | DO 12 LET

PROČ PRÁVĚ SEM?

- *Přímo v oblíbeném středisku Playa d'en Bossa*
- *Doporučujeme zejména pro mladé či páry*
- *Možnost stravování all inclusive*
- *Písečná pláž v bezprostřední blízkosti*

Transfer z letiště: **cca 20 minut**
Pláž: **písečná cca 100 m od hotelu**
Lehátka a slunečníky na pláži: **za poplatek**
Dítě: **zcela zdarma**

POLOHA V oblíbeném a živém letovisku Playa d'en Bossa. Nákupní i zábavní možnosti v okolí hotelu. Zastávka linkového autobusu cca 200 m. Klub Hí Ibiza cca 12 m. Kluby Amnesia a Privilege cca 6 km. Centrum hlavního města Eivissa cca 1 km.
VYBAVENÍ 520 pokojů, 4 patra, výtah. Vstupní hala s recepcí, restaurace, bar, konferenční prostory. Venku bazén, snack bar u bazénu a terasa na slunění s lehátky a slunečníky zdarma.
PLÁŽ Oblíbená písečná pláž Playa d'en Bossa cca 100 m (přístup přes místní komunikaci). Lehátka a slunečníky za poplatek.
POPIS POKOJŮ DR: koupelna/WC (vysoušeč vlasů), individuální klimatizace, trezor, TV/sat., telefon, balkon nebo terasa. **DRY:** viz DR, 2 samostatná lůžka. **SR:** viz DR, 1 lůžko.
MAXIMÁLNÍ OBSAZENOST POKOJŮ
Dvoulůžkový pokoj (DRY) i i i | i i + i | i + i + i
Dvoulůžkový pokoj (DR) i i | i + i
Jednolůžkový pokoj (SR) i

STRAVOVÁNÍ Snídaně formou bufetu. Možnost dokoupení večeře formou bufetu (vybrané nealkoholické nápoje, voda, pivo a stolní víno u večeře v ceně) nebo programu all inclusive.
SPORTOVNÍ NABÍDKA Zdarma: fitness.
Za poplatek: biliár, vodní sporty na pláži.
PRO HANDICAPOVANÉ Pokoje přizpůsobené pro handicapované klienty (na vyžádání). Bezbariérový pohyb po areálu, včetně vstupu do bazénu.
OFICIÁLNÍ TŘÍDA ★★★
INTERNET Zdarma: WiFi v celém hotelu.
PLATEBNÍ KARTY VISA, EC/MC.
WEB www.marenostrumhotelibiza.com

ALL INCLUSIVE

- *Snídaně, oběd a večeře formou bufetu*
- *Lehký snack – sendviče, zmrzlina, sladké pečivo (11.00–18.00 hod.)*
- *Vybrané alkoholické a nealkoholické nápoje místní výroby (10.00–23.00 hod.)*









Hotel Sirenis Cala Llonga Resort ★★★

4,0
TripAdvisor 4 138 hodnotících

REZERVUJTE IHNED:

NOVINKA | WiFi ZDARMA | DO 12 LET

PROČ PRÁVĚ SEM?

- *S překrásnými výhledy na okolní přírodu a záliv*
- *Pouze 50 m od pěkné písečné pláže s pozvolným vstupem do moře*
- *Program all inclusive za výhodnou cenu*

- Transfer z letiště: **cca 35 minut**
- Pláž: **písečná cca 50 m od hotelu**
- Lehátka a slunečníky na pláži: **za poplatek**
- Dítě: **letenka zdarma**

POLOHA Na jihovýchodním pobřeží ostrova v klidné části letoviska Cala Llonga. V okolí hotelu bary, restaurace i nákupní možnosti. Hlavní město Ibiza cca 12 km. Zastávka linkového autobusu v pěší vzdálenosti od hotelu.
VYBAVENÍ 677 pokojů ve 3 budovách (3–5 pater, výtahy). Vstupní hala s recepcí, 2 hotelové restaurace, bar. Venku 3 bazény, snack bar u bazénu a terasa na slunění s lehátky a slunečníky zdarma.
PLÁŽ Písečná pláž Cala Llonga s pozvolným vstupem do moře cca 50 m (možný přístup po schodech přímo od hotelu). Lehátka a slunečníky za poplatek.
POPIS POKOJŮ DR: koupelna/WC (vysoušeč vlasů), individuální klimatizace (15. 6. – 15. 9.), trezor za poplatek, TV/sat., telefon, balkon nebo terasa.
MAXIMÁLNÍ OBSAZENOST POKOJŮ
Dvoulůžkový pokoj (DR)
STRAVOVÁNÍ Viz program all inclusive.

SPORTOVNÍ NABÍDKA Zdarma: stolní tenis, volejbal, šipky a další sportovní aktivity v rámci animačních programů. **Za poplatek:** biliár, vodní sporty na pláži.
ZÁBAVA Příležitostné animační programy.
PRO DĚTI Oddělené dětské brouzdaliště a dětský splash park, dětská postýlka zdarma (na vyžádání), dětské hřiště.
OFICIÁLNÍ TŘÍDA ★★★
INTERNET Zdarma: WiFi v lobby a na pokojích (max. 2 přístroje).
PLATEBNÍ KARTY VISA, EC/MC.
WEB www.sirenishotels.com

ALL INCLUSIVE

- *Snídaně, oběd a večeře formou bufetu*
- *Lehký snack – hamburgery, párky v rohlíku, sendviče, hranolky a zmrzlina (10.00–18.30 hod.)*
- *Vybrané alkoholické a nealkoholické nápoje místní výroby (10.00–23.00 hod.)*









Aparthotel Globales Montemar ★★★

3,0
TripAdvisor 870 hodnotících

ŠPANĚLSKO > IBIZA > CALA LLONGA

REZERVUJTE IHNED:

U NÁS EXKLUZIVNĚ | WiFi ZDARMA | DO 13 LET

PROČ PRÁVĚ SEM?

- *Oblíbený resort se stálou klientelou*
- *Ideální varianta pro rodiny s dětmi, mladé i páry*
- *Stravování all inclusive v ceně*

Transfer z letiště: **cca 20 minut**
Pláž: **písečná u hotelu**
Lehátka a slunečníky na pláži: **za poplatek**
Dítě: **letenka zdarma**

POLOHA Na jihovýchodním pobřeží ostrova v klidné kopcovité části letoviska Cala Llonga. Hlavní město Ibiza cca 10 km. Santa Eulalia cca 5 km. Zastávka linkového autobusu cca 500 m od hotelu.
VYBAVENÍ Komplex 208 pokojů situovaných ve 14ti kaskádovitě umístěných budovách ve svahu. Vstupní hala s recepcí, bar, restaurace, společenské prostory. Venku bazén, snack bar u bazénu, terasa s lehátky a slunečníky zdarma, osušky oproti kauci.
PLÁŽ Písečná pláž Cala Llonga s pozvolným vstupem do moře cca 700 m z kopce. Lehátka a slunečníky na pláži za poplatek.
POPIS POKOJŮ **DR:** koupelna/WC (vysoušeč vlasů), individuální klimatizace, minilednička, TV/sat., telefon, trezor za poplatek, balkon nebo terasa. **FR:** viz DR, oddělená ložnice, obývací místnost s rozkládací pohovkou a kuchyňským koutem.
MAXIMÁLNÍ OBSAZENOST POKOJŮ
Dvoulůžkový pokoj (DR) 👤👤👤 | 👤👤 | 👤👶
Rodinný pokoj (FR) 👤👤👤👶 | 👤👤👶👶 | 👤👶

STRAVOVÁNÍ Viz program all inclusive.
SPORTOVNÍ NABÍDKA **Zdarma:** víceúčelové hřiště, stolní tenis, šipky, a další sportovní aktivity v rámci animačních programů. **Za poplatek:** vodní sporty na pláži.
ZÁBAVA Pravidelné denní a večerní animační programy pro děti i dospělé.
PRO DĚTI Oddělené dětské brouzdaliště, miniklub, dětská postýlka zdarma (na vyžádání).
OFICIÁLNÍ TŘÍDA
INTERNET **Za poplatek:** WiFi v celém hotelu (v některých částech areálu omezený signál).
PLATEBNÍ KARTY VISA, EC/MC.
WEB www.hotelesglobales.com

ALL INCLUSIVE

- *Snídaně, oběd a večeře formou bufetu*
- *Lehký snack během dne (10.30–18.00 hod.), zmrzlina*
- *Vybrané alkoholické a nealkoholické nápoje místní výroby (10.00–23.00 hod.)*









Hotel ALUA Miami Ibiza ★★★★

4,0
TripAdvisor 4 192 hodnotících

ŠPANĚLSKO > IBIZA > ES CANA

REZERVUJTE IHNED:

PROČ PRÁVĚ SEM?

- *Oblíbený hotel se stálou klientelou*
- *Ideální poloha přímo u písečné pláže*
- *Vhodné zejména pro rodinnou dovolenou*
- *Možnost stravování all inclusive*

Transfer z letiště: **cca 45 minut**
Pláž: **písečná u hotelu**
Lehátka a slunečníky na pláži: **za poplatek**
Dítě: **zcela zdarma**

POLOHA Přímo u pláže, cca 300 metrů od centra střediska Es Cana s řadou nákupních a zábavních možností, restaurací i barů.
VYBAVENÍ 365 pokojů ve 2 budovách, 5 pater, výtahy, vstupní hala s recepcí, společenská místnost s TV/sat., hlavní restaurace, bar/kavárna. V zahradě bazén, snack bar u bazénu a terasa na slunění s lehátky a slunečníky zdarma.
PLÁŽ Písečná pláž Es Canar s pozvolným vstupem do moře přímo u hotelu, lehátka a slunečníky za poplatek.
POPIS POKOJŮ DR: koupelna/WC (vysoušeč vlasů), individuální klimatizace, telefon, TV/sat., trezor za poplatek, balkon nebo terasa. **DRSV:** viz DR, výhled na moře. **DRSVS:** viz DRSV, minibar, přehrávač DVD, set na přípravu čaje a kávy, župan. **FR:** viz DR, prostornější. **FRSV:** viz DRSV, prostornější. **SR:** viz DR, bez balkonu a bez výhledu.
MAXIMÁLNÍ OBSAZENOST POKOJŮ
Dvoulůžkový pokoj (DR, DRSV, DRSVS) iii | ii | i
Rodinný pokoj (FR, FRSV) iii | ii
Jednolůžkový pokoj (SR) i

STRAVOVÁNÍ Snídaně a večeře formou bufetu. Možnost dokoupení programu all inclusive.
SPORTOVNÍ NABÍDKA Zdarma: stolní tenis, hřiště na fotbal a basketbal. **Za poplatek:** biliár, půjčovna kol a vodní sporty na pláži.
ZÁBAVA Pravidelné animační programy pro děti i dospělé.
PRO DĚTI Dětský splash park s vodními atrakcemi, dětské hřiště, miniklub, dětská postýlka zdarma (na vyžádání).
PRO HANDICAPOVANÉ Pokoje přizpůsobené pro handicapované klienty. Bezbariérový pohyb v celém areálu.
OFICIÁLNÍ TŘÍDA ★★★★
INTERNET Zdarma: WiFi v celém hotelu.
PLATEBNÍ KARTY VISA, EC/MC.
WEB www.aluahotels.com

ALL INCLUSIVE

- *Snídaně, oběd a večeře formou bufetu*
- *Lehký snack během dne, zmrzlina*
- *Odpolední káva, čaj a sladké pečivo*
- *Vybrané alkoholické a nealkoholické nápoje místní výroby (10.30–23.30 hod.)*









Hotel Grupotel Cala San Vicente ★★★★

TripAdvisor 4,0
TripAdvisor 302 hodnotících

REZERVUJTE IHNED:

WiFi ZDARMA | DO 13 LET

PROČ PRÁVĚ SEM?

- *Výhodná poloha přímo u krásné písečné pláže*
- *Možnost programu all inclusive*
- *Ideální místo pro odpočinkovou dovolenou*

Transfer z letiště: **cca 60 minut**
Pláž: **písečná u hotelu**
Lehátka a slunečníky na pláži: **za poplatek**
Dítě: **letenka zdarma**

POLOHA V malebné zátoce Cala San Vicente na severovýchodě ostrova. V blízkosti malý supermarket a obchod se suvenýry. Větší letoviska Es Canar cca 6 km, Santa Eulalia cca 15 km. Zastávka linkového autobusu cca 100 m. Hlavní město ostrova Ibiza cca 30 km.

VYBAVENÍ 117 pokojů, 5 pater, výtahy, vstupní hala s recepcí, hlavní restaurace, bar. Venku bazén, bar u bazénu, terasa na slunění s lehátky a slunečníky zdarma, osušky oproti kauci.

PLÁŽ Přímo u krásné písečné pláže Cala San Vicente, lehátka a slunečníky za poplatek.

POPIS POKOJŮ **DRSV:** koupelna/WC (vysoušeč vlasů) individuální klimatizace, TV/sat., telefon, minibar, trezor za poplatek, balkon nebo terasa s výhledem na moře. **SR:** viz DRSV, bez balkonu. **JSSV:** viz DRSV, prostornější s opticky oddělenou obývací zónou.

MAXIMÁLNÍ OBSAZENOST POKOJŮ
Dvoulůžkový pokoj (DRSV) |
Jednolůžkový pokoj (SR)
Junior suite (JSSV) |

STRAVOVÁNÍ Snídaně a večeře formou bufetu. Možnost dokoupení programu all inclusive.

SPORTOVNÍ NABÍDKA **Zdarma:** tenis (tvrdý povrch, cca 300 m od hotelu), stolní tenis, volejbal. **Za poplatek:** biliár, půjčovna kol, škola potápění na pláži.

PRO DĚTI Integrované dětské brouzdaliště, dětská postýlka zdarma (na vyžádání).

PRO HANDICAPOVANÉ Na vyžádání 2 pokoje částečně přizpůsobené pro handicapované klienty. Bezproblémový pohyb v části areálu hotelu.

OFICIÁLNÍ TŘÍDA ★★★★

INTERNET **Za poplatek:** WiFi, internetový koutek v lobby.

PLATEBNÍ KARTY VISA, EC/MC.

WEB www.grupotel.com

ALL INCLUSIVE

- *Snídaně, oběd a večeře formou bufetu*
- *Odpolední káva, čaj a sladké pečivo se zákusky*
- *5× v týdnu zdarma doplňovaný minibar na pokoji*
- *Vybrané alkoholické a nealkoholické nápoje místní výroby (10.30–24.00 hod.)*









Hotel BG Portinatx Beach Club ★★★★

TripAdvisor 4,0
TripAdvisor 1 585 hodnotících

ŠPANĚLSKO > IBIZA > **PORTINATX**

REZERVUJTE IHNED:

U NÁS EXKLUZIVNĚ | WiFi ZDARMA | DO 15 LET

PROČ PRÁVĚ SEM?

- *Výhodná poloha v blízkosti pláže v klidné lokalitě ideální pro odpočinkovou dovolenou*
- *Doporučujeme pro páry i rodiny s dětmi*

Transfer z letiště: **cca 60 minut**
Pláž: **písečná u hotelu**
Lehátka a slunečníky na pláži: **nejsou**
Dítě: **zcela zdarma**

POLOHA V severní části ostrova ve velmi klidné lokalitě letoviska Portinatx. V blízkém okolí minimarket. Hlavní město Ibiza cca 25 km, pravidelné linkové spojení, zastávka cca 200 m od hotelu.
VYBAVENÍ Rozlehlý resort ve svahu s 243 pokoji v několika terasovitě umístěných blocích v zahradě, vstupní hala s recepcí, restaurace, à la carte restaurace, 2 bary, Sky bar (zóna na střeše s vířivkami a barem pouze pro dospělé, vstup od 18 let), malá wellness zóna (vstup od 18 let) za poplatek. Venku 2 bazény, snack bar u bazénu a terasa na slunění s lehátky, slunečníky a osuškami zdarma.
PLÁŽ Malá písečná pláž Cala Imatge v zálivu přímo u hotelu, u vstupu místy kamenité podloží (přístup po schodech).
POPIS POKOJŮ **DR/FR:** koupelna/WC, individuální klimatizace, stropní ventilátor, TV/sat., telefon, trezor za poplatek, miniledničká, balkon nebo terasa. **DRSV:** viz DR, výhled na moře. **JS:** viz DR, přízemí s předzahrádkou, set na přípravu čaje a kávy, minibar doplňován denně vodou a soft drinky zdarma.

MAXIMÁLNÍ OBSAZENOST POKOJŮ
Dvoulůžkový pokoj (DR, DRSV) 👤👤 | 👤👤👶 | 👤👤👶👶
Rodinný pokoj (FR) 👤👤👶 | 👤👤👶👶
Junior suite (JS) 👤👤👶 | 👤👤👶👶
STRAVOVÁNÍ Snídaně a večeře formou bufetu. Možnost dokoupení programu all inclusive. U večeře vyžadováno formální oblečení, u pánů dlouhé kalhoty.
SPORTOVNÍ NABÍDKA **Zdarma:** fitness, stolní tenis, tenis (osvětlení a vybavení za poplatek).
Za poplatek: vodní sporty na pláži.
ZVLÁŠTNOSTI Díky umístění ve svahu je v areálu větší množství schodů. Nedoporučujeme osobám se sníženou pohyblivostí.
ZÁBAVA Pravidelné animační programy pro děti i dospělé.
PRO DĚTI Dětský bazén s vodními atrakcemi, miniklub, hřiště, dětská postýlka zdarma (na vyžádání).
OFICIÁLNÍ TŘÍDA ★★★★
INTERNET **Zdarma:** na pokojích typu JS a v lobby.
Za poplatek: WiFi v celém hotelu.
PLATEBNÍ KARTY VISA, EC/MC.
WEB www.bghotels.com

ALL INCLUSIVE

- *Snídaně, oběd a večeře formou bufetu*
- *Pozdní snídaně (10.30–11.30 hod.)*
- *Lehký snack během dne, zmrzlina*
- *Odpolední káva, čaj, zákusky a sladké pečivo*
- *Vybrané alkoholické a nealkoholické nápoje místní výroby (10.00–24.00 hod.)*

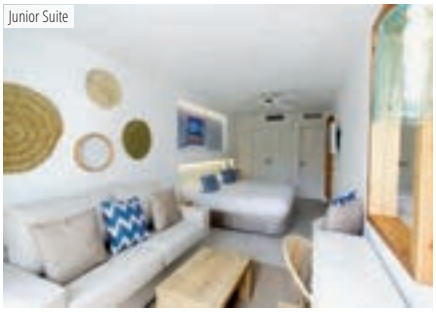
Junior Suite







Hotel Sandos El Greco ★★★★

4,0
TripAdvisor 893 hodnotících

ŠPANĚLSKO > IBIZA > **PORTINATX**

REZERVUJTE IHNED:

16+ | WiFi ZDARMA

PROČ PRÁVĚ SEM?

- *Hotel po kompletní renovaci v klidné lokalitě, vhodný pro odpočinkovou dovolenou*
- *Program all inclusive v ceně*
- *Přímo u písečné pláže s pozvolným vstupem do moře*

Transfer z letiště: **cca 60 minut**
Pláž: **písečná u hotelu**
Lehátka a slunečníky na pláži: **za poplatek**
Pouze pro dospělé osoby

POLOHA V klidném letovisku Portinatx na severu ostrova. Nákupní a zábavní možnosti cca 300 m. Hlavní město Ibiza cca 25 km, pravidelné spojení linkovým autobusem (zastávka cca 200 m).
VYBAVENÍ 250 pokojů, 5 pater, 2 výtahy, vstupní hala s recepcí, bar/kavárna, restaurace à la carte, hlavní restaurace, společenské prostory, obchod se suvenýry. Venku bazén, snack bar u bazénu, chill-out zóna s vířivkou, lehátky a slunečníky zdarma, osušky oproti kauci.
PLÁŽ Písečná pláž s pozvolným vstupem do moře přímo u hotelu (přístup na pláž po několika schodech), lehátka a slunečníky za poplatek.
POPIS POKOJŮ DRS/DRP: koupelna/WC (vysoušeč vlasů), individuální klimatizace, minibar, trezor za poplatek, TV/sat., telefon, balkon nebo terasa.
DRELI: viz DRS, župany, trepky, trezor zdarma, přístup do Royal Elite Lounge a vybrané značkové nápoje zdarma. Bar Royal Elite u pláže vč. lehátek a nápoje zdarma.
MAXIMÁLNÍ OBSAZENOST POKOJŮ
Dvoulůžkový pokoj (DRS, DRP, DRELI) | **Jednolůžkový pokoj (SR)**
STRAVOVÁNÍ Viz program all inclusive.
SPORTOVNÍ NABÍDKA Zdarma: stolní tenis, fitness, šipky a sporty v rámci animačních programů.
Za poplatek: biliár, masáže, vodní sporty na pláži.
ZVLÁŠTNOSTI Hotel akceptuje pouze osoby starší 16 let.
ZÁBAVA Pravidelné animační programy.
OFICIÁLNÍ TŘÍDA ★★★★
INTERNET Zdarma: WiFi v lobby a na pokojích.
Za poplatek: internetový koutek v lobby.
PLATEBNÍ KARTY VISA, EC/MC.
WEB www.sandos.com

ALL INCLUSIVE

- *Snídaně, oběd a večeře formou bufetu*
- *Lehký snack během dne*
- *Odpolední káva, čaj a zákusky*
- *Vybrané alkoholické a nealkoholické nápoje (09.00–23.00 hod.)*
- *1× za pobyt možnost večeře v à la carte restauraci (rezervace nutná)*

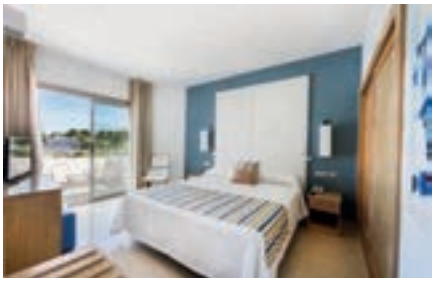







Hotel Olé Galeon Ibiza ★★★★

TripAdvisor 4,0
TripAdvisor 1 290 hodnotících

REZERVUJTE IHNED:

WiFi ZDARMA | DO 15 LET

PROČ PRÁVĚ SEM?

- *Oblíbený hotel se stálou klientelou*
- *Ideální místo pro klidnou dovolenou v blízkosti pláže*
- *Možnost programu all inclusive*
- *Doporučujeme pro páry i rodiny s dětmi*

Transfer z letiště: **cca 60 minut**
Pláž: **písečná cca 200 m od hotelu**
Lehátka a slunečníky na pláži: **za poplatek**
Dítě: **zcela zdarma**

POLOHA V klidné lokalitě ve svahu přímo u zálivu San Miguel. Městečko San Miguel cca 4 km. Santa Gertrudis cca 11 km. Hlavní město ostrova Eivissa cca 30 km.
VYBAVENÍ 182 pokojů, výtah, vstupní hala s recepcí, lobby bar, úschovna zavazadel, restaurace, chill-out zóna pro dospělé. Venku bazén, snack bar a terasa s lehátky a slunečníky zdarma.
PLÁŽ Písečná pláž s pozvolným vstupem do moře cca 200 m (přístup z mírného kopce, po schodech), lehátka a slunečníky za poplatek.
POPIS POKOJŮ **DR:** koupelna/WC (vysoušeč vlasů), individuální klimatizace, TV/sat., telefon, trezor za poplatek. **DRSV:** viz DR, výhled na moře. **FRSV:** viz DRSV, prostornější.
MAXIMÁLNÍ OBSAZENOST POKOJŮ
Dvoulůžkový pokoj (DR) 👤👤 | 👤👶
Dvoulůžkový pokoj (DRSV) 👤👤👤 | 👤👤👶 | 👤👶👶
Rodinný pokoj (FR) 👤👤👤👤 | 👤👤👤👶 | 👤👤👶👶

STRAVOVÁNÍ Snídaně a večeře formou bufetu. Možnost dokoupení programu all inclusive. U večeře vyžadováno formální oblečení, u pánů dlouhé kalhoty.
PRO DĚTI Oddělené dětské brouzdaliště, miniklub a hřiště pro děti, dětská postýlka zdarma (na vyžádání).
OFICIÁLNÍ TŘÍDA ★★★★
INTERNET **Zdarma:** WiFi v celém hotelu.
PLATEBNÍ KARTY VISA, EC/MC.
WEB www.olehotels.com

ALL INCLUSIVE

- *Snídaně, oběd a večeře formou bufetu*
- *Lehký snack během dne*
- *Vybrané alkoholické a nealkoholické nápoje místní výroby (10.30–24.00 hod.)*









Hotel Cartago ★★★

3,5
TripAdvisor 706 hodnotících

ŠPANĚLSKO > IBIZA > **PORT DE SAN MIGUEL**

REZERVUJTE IHNED:

DO 15 LET

PROČ PRÁVĚ SEM?

- *V klidné lokalitě v ideální poloze přímo u písečné pláže*
- *Vhodné pro rodinnou dovolenou*

Transfer z letiště: **cca 60 minut**
Pláž: **písečná cca 100 m od hotelu**
Lehátka a slunečníky na pláži: **za poplatek**
Dítě: **zcela zdarma**

POLOHA V klidné lokalitě ve svahu přímo u zálivu San Miguel. Městečko San Miguel cca 4 km. Santa Gertrudis cca 11 km. Hlavní město ostrova Eivissa cca 30 km. Zastávka linkového autobusu cca 20 m.
VYBAVENÍ 196 pokojů, výtah, vstupní hala s recepcí, bar, restaurace. Venku bazén, snack bar a terasa s lehátky a slunečníky zdarma.
PLÁŽ Písečná pláž s pozvolným vstupem do moře cca 100 m (přístup po schodech), lehátka a slunečníky za poplatek.
POPIS POKOJŮ **DR/DRP:** koupelna/WC (vysoušeč vlasů), individuální klimatizace, TV/sat., telefon, trezor za poplatek. **DRSV:** viz DR, výhled na moře. **FR:** viz DR, prostornější. **FRSV:** viz FR, výhled na moře.
MAXIMÁLNÍ OBSAZENOST POKOJŮ
Dvoulůžkový pokoj (DR, DRP, DRSV)
Rodinný pokoj (FR, FRSV)
STRAVOVÁNÍ Viz program all inclusive.
SPORTOVNÍ NABÍDKA **Zdarma:** stolní tenis, volejbal. **Za poplatek:** půjčovna kol, vodní sporty na pláži.
ZÁBAVA Denní i večerní animační programy a show.
PRO DĚTI Integrované dětské brouzdaliště, miniklub (4–12 let) a hřiště pro děti, dětská postýlka zdarma (na vyžádání).
OFICIÁLNÍ TŘÍDA ★★★
INTERNET **Za poplatek:** WiFi v lobby a na pokojích.
PLATEBNÍ KARTY VISA, EC/MC.
WEB www.hotelcartago.com

ALL INCLUSIVE

- *Snídaně, oběd a večeře formou bufetu*
- *Lehký snack během dne*
- *Vybrané alkoholické a nealkoholické nápoje místní výroby (10.30–24.00 hod.*









Hotel Fiesta Tanit ★★★

TripAdvisor 4,0
TripAdvisor 2 482 hodnotících

REZERVUJTE IHNED:

DO 13 LET

PROČ PRÁVĚ SEM?

- *Oblíbený hotel se stálou klientelou*
- *Bohatý program all inclusive v ceně*
- *Klidné okolí stranou rušného centra*
- *Doporučujeme rodinám s dětmi*

Transfer z letiště: **cca 45 minut**
Pláž: **písečná cca 100 m od hotelu**
Lehátka a slunečníky na pláži: **za poplatek**
Dítě: **letenka zdarma**

POLOHA Na severozápadním pobřeží ostrova v klidnější lokalitě Cala Gració. Centrum střediska San Antonio cca 2 km. Hlavní město Ibiza cca 17 km. Nejbližší nákupní možnosti cca 100 m od hotelu.
VYBAVENÍ 386 pokojů, 7 pater, 3 výtahy, vstupní hala s recepcí, společenská místnost s TV/sat., hlavní restaurace, bar/kavárna, obchod se suvenýry. V zahradě bazén, snack bar u bazénu a terasa na slunění s lehátky a slunečníky zdarma, osušky za poplatek.
PLÁŽ Písečná pláž Cala Gració s pozvolným vstupem do moře cca 100 m od hotelu (přístup na pláž po několika schodech), lehátka a slunečníky za poplatek.
POPIS POKOJŮ DR/DRP: koupelna/WC (vysoušeč vlasů), individuální klimatizace, telefon, TV/sat., stropní ventilátor, trezor za poplatek, balkon nebo terasa. **DRSS:** viz DR, strana k moři. **QR:** viz DR, prostornější.

MAXIMÁLNÍ OBSAZENOST POKOJŮ
Dvoulůžkový pokoj (DR, DRP, DRSS) 3 | 2+1 | 2+2
Čtyřlůžkový pokoj (QR) 4 | 3+1 | 2+2
STRAVOVÁNÍ Viz program all inclusive.
SPORTOVNÍ NABÍDKA Zdarma: stolní tenis, pétanque, minigolf, sportovní aktivity v rámci animačních programů. **Za poplatek:** biliár, tenis, vodní sporty na pláži.
ZÁBAVA Pravidelné animační a zábavné programy pro děti i dospělé, večerní vystoupení.
PRO DĚTI Oddělené dětské brouzdaliště s malými skluzavkami a vodními atrakcemi, dětské hřiště, miniklub (4–12 let), dětská postýlka zdarma (na vyžádání).
OFICIÁLNÍ TŘÍDA ★★★
INTERNET Za poplatek: WiFi, internetový koutek.
PLATEBNÍ KARTY VISA, EC/MC.
WEB www.palladiumhotelgroup.com

ALL INCLUSIVE

- *Snídaně, oběd a večeře formou bufetu*
- *Lehké občerstvení formou snacku mimo hlavní jídla (11.00–12.00 a 15.00–18.00 hod.)*
- *Vybrané alkoholické a nealkoholické nápoje místní výroby (10.00–24.00 hod.)*









Hotel Playasol Riviera ★★★

4,0
TripAdvisor 1 574 hodnotících

ŠPANĚLSKO > IBIZA > SAN ANTONIO

REZERVUJTE IHNED:

WiFi ZDARMA | DO 12 LET

PROČ PRÁVĚ SEM?

- *Zrenovovaný hotel v klidné části střediska San Antonio*
- *V těsné blízkosti písečné pláže a v dosahu nákupních a zábavních možností*
- *Dobré autobusové a lodní spojení na nejkrásnější pláže západního pobřeží*

Transfer z letiště: **cca 45 minut**
Pláž: **písečná cca 150 m od hotelu**
Lehátka a slunečníky na pláži: **za poplatek**
Dítě: **zcela zdarma**

POLOHA Na západním pobřeží ostrova přímo v zálivu San Antonio. Nejbližší nákupní i zábavní možnosti v blízkém okolí hotelu. Centrum města San Antonio cca 3 km.
VYBAVENÍ 168 pokojů, 4 patra, výtah, vstupní hala s recepcí, společenské prostory, bar a restaurace. Venku 2 bazény s lehátky a slunečníky zdarma a snack bar u bazénu.
PLÁŽ Písečná pláž Xinxó cca 150 m. Přístup na pláž přes místní komunikaci. Lehátka a slunečníky na pláži za poplatek.
POPIS POKOJŮ **DR:** koupelna/WC (vysoušeč vlasů), TV/sat., individuální klimatizace, telefon, trezor za poplatek a balkon nebo terasa. **SR:** viz DR. **DRSVS:** viz DR, ve vyšším patře s garantovaným výhledem na moře.
MAXIMÁLNÍ OBSAZENOST POKOJŮ
Dvoulůžkový pokoj (DR) | |
Jednolůžkový pokoj (SR)
Dvoulůžkový pokoj superior (DRSV) |

STRAVOVÁNÍ Snídaně formou bufetu. Možnost dokoupení polopenze plus (včetně vybraných nealkoholických nápojů, vody, piva nebo stolního vína u večeře) nebo programu all inclusive.
SPORTOVNÍ NABÍDKA **Za poplatek:** biliár, minigolf a vodní sporty na pláži.
ZÁBAVA Nákupní a zábavní možnosti v cca 3 km vzdáleném centru střediska San Antonio.
PRO DĚTI Oddělené dětské brouzdaliště, dětská postýlka zdarma (na vyžádání).
PRO HANDICAPOVANÉ Hotel disponuje 3 pokoji přizpůsobenými pro handicapované klienty. Bezbariérový pohyb po areálu.
INTERNET **Zdarma:** WiFi v celém areálu hotelu.
PLATEBNÍ KARTY VISA, EC/MC.
WEB www.playasolibizahotels.com

ALL INCLUSIVE

- *Snídaně, oběd a večeře formou bufetu*
- *Lehký snack během dne (11.00–18.00 hod.)*
- *Vybrané alkoholické a nealkoholické nápoje místní výroby (10.00–23.00 hod.)*









Hotel ALUA Hawaii Ibiza ★★★★

4,5
TripAdvisor 2 582 hodnotících

ŠPANĚLSKO > IBIZA > SAN ANTONIO

REZERVUJTE IHNED:

WiFi ZDARMA | DO 12 LET

PROČ PRÁVĚ SEM?

- *Oblíbený hotel se stálou klientelou přímo u písečné pláže*
- *Pobřežní promenáda i živé centrum střediska v pěší vzdálenosti od hotelu*

- Transfer z letiště: **cca 45 minut**
- Pláž: **písečná u hotelu**
- Lehátka a slunečníky na pláži: **za poplatek**
- Dítě: **zcela zdarma**

POLOHA V zálivu San Antonio, přímo u pláže a promenády. Rušné centrum střediska San Antonio cca 2 km. Nákupní a zábavní možnosti i množství barů, restaurací a zastávka linkového autobusu v pěší vzdálenosti od hotelu.
VYBAVENÍ 209 pokojů, 9 pater, výtahy, vstupní hala s recepcí, společenská místnost s TV/sat., bar a hlavní restaurace. Venku bazén, bar u bazénu, terasa na slunění s lehátky a slunečníky zdarma.
PLÁŽ Přímo u písečné pláže Es Puet s pozvolným vstupem do moře, lehátka a slunečníky za poplatek.
POPIS POKOJŮ **DR:** koupelna/WC (vysoušeč vlasů), individuální klimatizace, telefon, TV/sat., trezor za poplatek, balkon nebo terasa. **DRSV:** viz DR, výhled na moře. **DRPMS:** viz DRSV, minibar, přehrávač DVD, set na přípravu čaje a kávy, župan, trezor zdarma. **FRSV:** viz DRSV, prostornější.

MAXIMÁLNÍ OBSAZENOST POKOJŮ
Dvoulůžkový pokoj (DR, DRSV, DRPMS) | |
Rodinný pokoj (FRSV) |
STRAVOVÁNÍ Snídaně a večeře formou bufetu. Možnost dokoupení programu all inclusive.
SPORTOVNÍ NABÍDKA **Zdarma:** stolní tenis. **Za poplatek:** biliár, vodní sporty na pláži.
ZÁBAVA Pravidelné denní i večerní animační programy pro děti i dospělé. Večerní vystoupení a show.
PRO DĚTI Oddělené dětské brouzdaliště, dětské hřiště, miniklub, dětská postýlka zdarma (na vyžádání).
PRO HANDICAPOVANÉ Pokoje přizpůsobené pro handicapované klienty. Bezbariérový pohyb v celém areálu.
OFICIÁLNÍ TŘÍDA ★★★★
INTERNET **Zdarma:** WiFi v celém hotelu.
PLATEBNÍ KARTY VISA, EC/MC.
WEB www.aluahotels.com

ALL INCLUSIVE

- *Snídaně, oběd a večeře formou bufetu*
- *Lehký snack během dne, zmrzlina pro děti*
- *Odpolední káva, čaj a sladké pečivo*
- *Vybrané alkoholické a nealkoholické nápoje místní výroby (10.30–23.30 hod.)*









Hotel Playasol San Remo ★★★

3,5
TripAdvisor 1 913 hodnotících

REZERVUJTE IHNED:

WiFi ZDARMA | DO 12 LET

PROČ PRÁVĚ SEM?

- *Přímo u písečné pláže*
- *Možnost stravování all inclusive*
- *Nákupy a zábava v okolí hotelu*
- *Doporučujeme zejména pro mladé či páry*

Transfer z letiště: **cca 40 minut**
Pláž: **písečná cca 50 m od hotelu**
Lehátka a slunečníky na pláži: **za poplatek**
Dítě: **zcela zdarma**

POLOHA Přímo v San Antoniu v části záliv San Antonio, cca 2 km od centra města. Nákupní možnosti, bary a restaurace v okolí. Taneční kluby Amnesia a Privilege cca 9 km. Hlavní město Eivissa cca 17 km. Zastávka linkového autobusu cca 50 m.
VYBAVENÍ 148 pokojů, 4 patra, výtah. Vstupní hala s recepcí, restaurace, bar, společenské prostory s TV. Venku bazén, terasa na slunění s lehátky a slunečníky zdarma.
PLÁŽ Písečná pláž S'Estanyol s pozvolným vstupem do moře cca 50 m. Lehátka a slunečníky za poplatek.
POPIS POKOJŮ DR: koupelna/WC (vysoušeč vlasů), klimatizace, trezor za poplatek, TV/sat., telefon, balkon nebo terasa. **DRSV:** viz DR, výhled na moře.
MAXIMÁLNÍ OBSAZENOST POKOJŮ
Dvoulůžkový pokoj (DR, DRSV) | |
STRAVOVÁNÍ Snídaně formou bufetu. Možnost dokoupení polopenze plus (včetně vybraných nealkoholických nápojů, vody, piva a stolního vína u večeře) nebo programu all inclusive.

SPORTOVNÍ NABÍDKA Zdarma: fitness, stolní tenis. **Za poplatek:** biliár, vodní sporty na pláži.
OFICIÁLNÍ TŘÍDA ★★★
INTERNET Zdarma: WiFi v lobby a v části společných prostor.
PLATEBNÍ KARTY VISA, EC/MC, AMEX.
WEB www.sanremohotelibiza.com

ALL INCLUSIVE

- *Snídaně, oběd a večeře formou bufetu*
- *Lehký snack – sendviče, zmrzlina, sladké pečivo (11.00–18.00 hod.)*
- *Vybrané alkoholické a nealkoholické nápoje místní výroby (10.00–23.00 hod.)*









Hotel Osiris Ibiza ★★★

4,5
TripAdvisor 245 hodnotících

ŠPANĚLSKO > IBIZA > SAN ANTONIO

REZERVUJTE IHNED:

WiFi ZDARMA | DO 14 LET

PROČ PRÁVĚ SEM?

- *Oblíbený rodinný hotel se stálou klientelou a dobrým poměrem kvalita a cena*
- *Ideální poloha v blízkosti pláže*
- *V blízkém okolí řada zábavních i nákupních možností*

Transfer z letiště: **cca 45 minut**
Pláž: **písečná cca 50 m od hotelu**
Lehátka a slunečníky na pláži: **za poplatek**
Dítě: **letenka zdarma**

POLOHA V jižní části zálivu San Antonio. V blízkém okolí množství obchodů, barů a restaurací. Pravidelné autobusové spojení do centra střediska San Antonio (cca 3 km). Hlavní město Ibiza cca 17 km.

VYBAVENÍ 97 pokojů, 2 patra, výtah, vstupní hala s recepcí a trezorem za poplatek, společenská místnost s TV/sat., snack bar/kavárna, hlavní restaurace a minimarket. Venku bazén, terasa na slunění s lehátky a slunečníky zdarma.

PLÁŽ Písečná pláž Es Puet cca 50 m (oddělená pobřežní komunikací a promenádou), lehátka a slunečníky za poplatek.

MAXIMÁLNÍ OBSAZENOST POKOJŮ
Dvoulůžkový pokoj (DR) 🧍🧍 | 🧍🧍🧒 | 🧍🧒
Dvoulůžkový pokoj (DRLF) 🧍🧍 | 🧍🧒

POPIS POKOJŮ DR: koupelna/WC (vysoušeč vlasů), individuální klimatizace, stropní ventilátor, TV/sat., telefon, minilednička za poplatek, balkon nebo terasa. **DRLF:** viz DR, méně prostorné, terasa; situované v přízemí.

STRAVOVÁNÍ Snídaně a večeře formou bufetu.
SPORTOVNÍ NABÍDKA Zdarma: volejbal.
Za poplatek: tenisový kurt, biliár, půjčovna kol, vodní sporty na pláži.
ZÁBAVA 1× týdně večerní zábavné programy.
PRO DĚTI Dětské hřiště, dětská postýlka zdarma (na vyžádání).
OFICIÁLNÍ TŘÍDA ★★
INTERNET Zdarma: WiFi v lobby.
PLATEBNÍ KARTY VISA, EC/MC.
WEB www.hotelosiris.com









Hotel Insotel Tarida Beach Sensatori Resort ★★★★★

4,0
TripAdvisor 2 257 hodnotících

REZERVUJTE IHNED:

PROČ PRÁVĚ SEM?

- *Hotelový resort v klidném zálivu s jednou z nejkrásnějších pláží*
- *Bohatý program all inclusive*
- *Ideální volba pro páry a náročnější rodiny s dětmi*

Transfer z letiště: **cca 40 minut**
Pláž: **písečná u hotelu**
Lehátka a slunečníky na pláži: **za poplatek**
Dítě: **zcela zdarma**

POLOHA V klidné části letoviska přímo u zálivu a pláže Cala Tarida. Horská vesnička San José cca 6 km. Středisko San Antonio cca 10 km. Hlavní město Ibiza cca 17 km. Zastávka linkového autobusu v pěší vzdálenosti od hotelu. Nejbližší nákupní možnosti cca 1 km.
VYBAVENÍ 396 pokojů a suite, hlavní budova, sportovní centrum a několik menších budov s pokoji v rozlehlé zahradě ve svahu. Vstupní hala s recepcí, několik barů, hlavní bufetová restaurace, 5 à la carte restaurací (2 za poplatek; vždy nutná rezervace), konferenční salonek, služby hotelové prádelny za poplatek, minimarket. Venku několik bazénů, snack bar u bazénu, terasa na slunění s lehátky, slunečníky a osuškami zdarma.
PLÁŽ Komplex přímo u krásné písečné pláže Cala Tarida s pozvolným vstupem do moře, lehátka a slunečníky za poplatek. Vzdálenost pokojů od pláže se může lišit v závislosti na jejich umístění v rámci hotelového areálu.

POPIS POKOJŮ DR: koupelna/WC (vysoušeč vlasů, župany), individuální klimatizace, telefon, TV/sat., domácí obuv, minilednička, trezor, balkon nebo terasa. **JS:** viz DR, prostornější (možné ubytovat pouze osoby od 18 let).
MAXIMÁLNÍ OBSAZENOST POKOJŮ
Dvoulůžkový pokoj (DR) iiiɾ | iiɾɾ | iɾɾ
Junior suite (JS) ii
STRAVOVÁNÍ Viz program all inclusive. U večeří vyžadováno formální oblečení.
SPORTOVNÍ NABÍDKA Zdarma: fitness (vstup od 16 let), stolní tenis, biliár, 2 tenisové kurty (rakety oproti kauci), plážový volejbal, sportovní aktivity v rámci animačních programů. **Za poplatek:** jóga, škola potápění a vodní sporty na pláži, golfové hřiště cca 15 km.
ZÁBAVA Pravidelné denní i večerní animační programy pro děti i dospělé.
PRO DĚTI Oddělené dětské brouzdaliště s vodními atrakcemi, miniklub (4–12 let), dětské hřiště, dětská postýlka zdarma (na vyžádání).
OFICIÁLNÍ TŘÍDA ★★★★★
INTERNET Zdarma: WiFi v celém hotelu.
PLATEBNÍ KARTY VISA, EC/MC.

WELLNESS & SPA

- *Vstup od 18 let*
- ***Za poplatek:** vnitřní bazén, finská sauna, pára, masáže, salon krásy, kosmetika, kadeřnictví a další zkrášlující procedury*

ALL INCLUSIVE

- *Snídaně, oběd a večeře formou bufetu (příp. výběrem z menu ve vybraných à la carte restauracích*
- *Pozdní snídaně pro (10.30–11.30 hod.)*
- *Lehký snack, zmrzlina, odpolední káva, čaj a sladké pečivo (10.30–17.30 hod.)*
- *Vybrané alkoholické a nealkoholické nápoje místní výroby (10.30–24.00 hod.)*



















Hotel Insotel Club Tarida Playa ★★★★

4,0
TripAdvisor 961 hodnotících

REZERVUJTE IHNED:

WiFi ZDARMA | DO 15 LET

PROČ PRÁVĚ SEM?

- *Ideální místo přímo u písečné pláže*
- *Stravování formou bohatého programu all inclusive v ceně*
- *Klidná lokalita vhodná pro rodinnou či odpočinkovou dovolenou*

Transfer z letiště: **cca 40 minut**
Pláž: **písečná cca 20 m od hotelu**
Lehátka a slunečníky na pláži: **za poplatek**
Dítě: **zcela zdarma**

POLOHA V klidné lokalitě letoviska Cala Tarida. Městečko San José cca 7 km. Hlavní město Ibiza cca 22 km. V pěším okolí možnost nákupů (minimarket).
VYBAVENÍ Rozsáhlý areál s hlavní a vedlejší budovou v zahradě. Vstupní hala s recepcí, restaurace, bar, společenské prostory. Venku bazén, snack bar u bazénu, terasa na slunění s lehátky a slunečníky zdarma, osušky oproti kauci.
PLÁŽ Písečná pláž Cala Tarida s pozvolným vstupem do moře cca 20 m od hotelu (přístup také po schodech), na okrajích pláže kamenité podloží. Lehátka a slunečníky za poplatek.
POPIS POKOJŮ SUR: koupelna/WC (vysoušeč vlasů), oddělená ložnice, obývací místnost s malým kuchyňským koutem s ledničkou, individuální klimatizace, telefon, TV/sat., trezor za poplatek, v hlavní budově (přístup po schodech nebo výtahem), výhled na bazén či zahradu. **AP1SV:** viz SUF, ve vedlejší budově (přístup pouze po schodech, není výtah), výhled na moře.

MAXIMÁLNÍ OBSAZENOST POKOJŮ
Suite (SUR) 3 | 2 | 1
Apartmá (AP1SV) 4 | 3 | 2
STRAVOVÁNÍ Viz program all inclusive.
SPORTOVNÍ NABÍDKA Zdarma: 2 tenisové kurty (nutná rezervace), sportovní zázemí v sousedním hotelu Insotel Tarida Beach Sensatori Resort (cca 750 m) – fitness (vstup od 16 let), stolní tenis, šipky, aquaaerobik, zumba, jóga, lekce tance a jiné.
Za poplatek: vodní sporty na pláži, škola potápění.
ZÁBAVA Pravidelné animační programy.
PRO DĚTI Dětský bazének, brouzdaliště, miniklub Insi Club (4–12 let), židličky v restauraci, dětská postýlka zdarma (na vyžádání). Pro děti mladší 3 let platí povinné nošení speciálních plenek do vody v areálu hotelu.
OFICIÁLNÍ TŘÍDA ★★★★
INTERNET Zdarma: WiFi Basic v celém hotelu (místy může být slabší signál).
PLATEBNÍ KARTY VISA, EC/MC.
WEB www.insotelhotelgroup.com

ALL INCLUSIVE

- *Snídaně, oběd a večeře formou bufetu*
- *Pozdní kontinentální snídaně v baru u bazénu (10.30–11.30 hod.)*
- *Lehký snack v baru (10.30–18.00 hod.)*
- *Káva, čaj, pečivo a sladké pečivo (10.30–18.00 a 15.30–17.30 hod.)*
- *Zmrzlina (10.30–18.00 hod.)*
- *Vybrané alkoholické a nealkoholické nápoje místní výroby (10.30–24.00 hod.)*









Hotel Playasol Cala Tarida ★★★★

4,0
TripAdvisor 1 764 hodnotících

REZERVUJTE IHNED:

WiFi ZDARMA | DO 12 LET

PROČ PRÁVĚ SEM?

- *Nově zrenovovaný hotel vhodný pro rodiny s dětmi i páry*
- *Klidná lokalita s krásnou písečnou pláží, ideální k odpočinku*
- *Možnost programu all inclusive*

- Transfer z letiště: **cca 40 minut**
- Pláž: **písečná cca 100 m od hotelu**
- Lehátka a slunečníky na pláži: **za poplatek**
- Dítě: **zcela zdarma**

POLOHA V klidném letovisku Cala Tarida. Hlavní město Ibiza cca 20 km. Zastávka linkového busu cca 50 m. V pěší vzdálenosti od hotelu možnost drobných nákupů.
VYBAVENÍ 195 pokojů v hlavní budově a 3 vedlejších budovách v zahradě (3 patra, výtah), vstupní hala s recepcí, společenské prostory, bar, restaurace. Venku bazén, snack bar u bazénu, terasa s lehátky a slunečníky zdarma.
PLÁŽ Písečná pláž Cala Tarida s pozvolným vstupem do moře cca 100 m, přístup po schodech. Lehátka a slunečníky za poplatek, osušky oproti kauci.
POPIS POKOJŮ **DR:** koupelna/WC (vysoušeč vlasů), klimatizace, trezor, TV/sat., telefon, balkon nebo terasa. **DRY:** viz DR, 2 samostatná lůžka. **SR:** viz DR, pouze 1 lůžko.
MAXIMÁLNÍ OBSAZENOST POKOJŮ
Dvoulůžkový pokoj (DR) 2 | 2+1
Dvoulůžkový pokoj (DRY) 3 | 2+1 | 2+2
Jednolůžkový pokoj (SR) 1

STRAVOVÁNÍ Snídaně formou bufetu. Možnost dokoupení večeře formou bufetu (vybrané nealkoholické nápoje, voda, pivo a stolní víno u večeře v ceně) nebo programu all inclusive.
SPORTOVNÍ NABÍDKA **Zdarma:** stolní tenis, fitness. **Za poplatek:** biliár, vodní sporty na pláži.
ZÁBAVA Příležitostné animační programy pro děti i dospělé.
PRO DĚTI Dětské brouzdaliště, dětské hřiště, dětská postýlka zdarma (na vyžádání).
PRO HANDICAPOVANÉ 3 pokoje uzpůsobené pro handicapované klienty. Bezbariérový pohyb po areálu.
OFICIÁLNÍ TŘÍDA ★★★★
INTERNET **Zdarma:** WiFi v celém hotelu.
PLATEBNÍ KARTY VISA, EC/MC, AMEX.
WEB www.clubcalatarida-ibiza.com

ALL INCLUSIVE

- *Snídaně, oběd a večeře formou bufetu*
- *Lehký snack – sendviče, zmrzlina, sladké pečivo (11.00–18.00 hod.)*
- *Vybrané alkoholické a nealkoholické nápoje místní výroby (10.00–23.00 hod.)*







FORMENTERA







Hotel Insotel Formentera Playa ★★★★

TripAdvisor 4,0
TripAdvisor 1 408 hodnotících

REZERVUJTE IHNED:

WiFi ZDARMA | DO 15 LET

PROČ PRÁVĚ SEM?

- *Kvalitní a oblíbený hotel známého řetězce*
- *Klidná lokalita a romantické okolí*
- *Bohatý program all inclusive*
- *Vhodné pro páry i rodiny s dětmi*

Transfer z letiště: **cca 120 minut**
Pláž: **písečná cca 200 m od hotelu**
Lehátka a slunečníky na pláži: **za poplatek**
Dítě: **zcela zdarma**

POLOHA Přímo na nejdelší pláži Playa Migjorn. Hlavní město Sant Francesc s nákupními možnostmi, bary a restauracemi cca 6 km. Přístav La Savina cca 9 km.
VYBAVENÍ Celkem 229 pokojů a studií situovaných ve 4patrové hlavní budově a 2 samostatných komplexech v zahradě, vstupní hala s recepcí, výtahy, bar, hlavní restaurace, minimarket. Venku 2 bazény, snack bar u bazénu, terasa na slunění s lehátky a slunečníky zdarma, osušky oproti kauci.
PLÁŽ Přímo na nejdelší pláži ostrova Playa Migjorn s pozvolným vstupem do moře. Před hotelem skalnaté pobřeží, písečná pláž cca 200 m (po dřevěných můstcích), lehátka a slunečníky za poplatek. Plážový bar/restaurace South Beach Club za poplatek.
POPIS POKOJŮ **DRX:** koupelna/WC (vysoušeč vlasů), individuální klimatizace, TV/sat., lednička, trezor za poplatek, telefon, balkon nebo terasa. **DRSVX:** viz DRX, župany, výhled na moře. **STX:** viz DRX, kuchyňský kout (situované v jednopatrových budovách v zahradě).

MAXIMÁLNÍ OBSAZENOST POKOJŮ
Dvoulůžkový pokoj (DRX) 2 | 3
Dvoulůžkový pokoj (DRSVX) 2 | 2
Studio (STX) 3 | 3 | 3
STRAVOVÁNÍ Snídaně a večeře formou bufetu. U večeře vybrané nealkoholické nápoje, voda, pivo a stolní víno zdarma. Možnost dokoupení programu all inclusive.
SPORTOVNÍ NABÍDKA **Zdarma:** fitness, 2 tenisové kurty (umělý trávník), horská kola oproti kauci, stolní tenis. **Za poplatek:** potápěčská a jachtařská škola, vodní sporty na pláži.
ZÁBAVA Pravidelné animační programy pro děti i dospělé.
PRO DĚTI Oddělené dětské brouzdaliště, dětské hřiště, miniklub, dětská postýlka zdarma (na vyžádání).
OFICIÁLNÍ TŘÍDA ★★★★
INTERNET **Zdarma:** WiFi v celém hotelu.
PLATEBNÍ KARTY VISA, EC/MC.
WEB www.insotel.com

ALL INCLUSIVE

- *Snídaně, oběd a večeře formou bufetu*
- *Pozdní snídaně*
- *Lehký snack během dne*
- *Zmrzlina pro děti*
- *Odpolední čaj, káva a sladké pečivo*
- *Vybrané alkoholické a nealkoholické nápoje místní výroby (10.30–24.00 hod.)*

WELLNESS & SPA

- *Za poplatek: vnitřní bazén (v období hlavní sezony zpravidla uzavřen), masáže, kosmetický salon*













Dvoulůžkový pokoj Deluxe s výhledem na moře

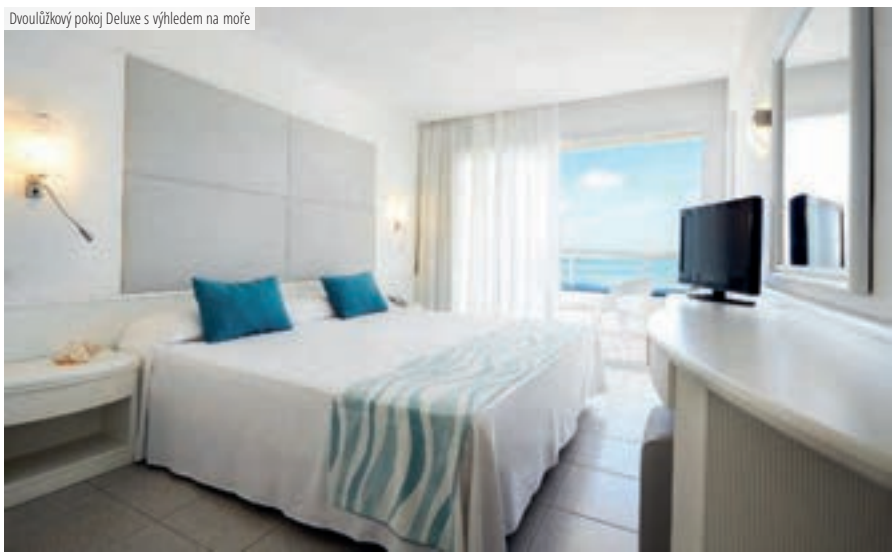





Hotel Insotel Club Maryland ★★★

TripAdvisor 3,5
TripAdvisor 1 698 hodnotících

ŠPANĚLSKO > FORMENTERA > PLAYA MIGJORN

REZERVUJTE IHNED:

WiFi ZDARMA | DO 15 LET

PROČ PRÁVĚ SEM?

- *Přímo u nejkrásnějšího úseku písečné pláže na ostrově*
- *Bohatá nabídka sportovního vyžití*
- *Kvalitní program all inclusive*
- *Hotelový splash park pro děti*

Transfer z letiště: **cca 120 minut**
Pláž: **písečná u hotelu**
Lehátka a slunečníky na pláži: **za poplatek**
Dítě: **zcela zdarma**

POLOHA Rozsáhlý areál v klidné lokalitě u piniového lesa, v mírném svahu. Zastávka linkového autobusu v blízkosti hotelu. Přístav La Savina cca 13 km. Hlavní město Sant Francesc s řadou obchůdků, barů a restaurací cca 11 km.
VYBAVENÍ 325 jednopatrových bungalovů v typickém středomořském stylu, vstupní hala s recepcí, společenská místnost s TV/sat., hlavní restaurace, bar, minimarket, kongresový sál a diskotéka. V zahradě 2 bazény, terasa na slunění s lehátky a slunečníky zdarma.
PLÁŽ Přímo u písečné pláže Migjorn s pozvolným vstupem do moře, lehátka a slunečníky za poplatek.
POPIS POKOJŮ BG: koupelna/WC, obývací pokoj, oddělená ložnice, stropní ventilátor, TV/sat., telefon, mikrovlnná trouba, minilednička, balkon nebo terasa. Vzdálenost od pláže se může výrazně lišit dle konkrétního umístění bungalovu v areálu.
MAXIMÁLNÍ OBSAZENOST POKOJŮ
Bungalov (BG) iii | ii | i

STRAVOVÁNÍ Viz program all inclusive.
SPORTOVNÍ NABÍDKA Zdarma: 4 tenisové kurty, hřiště na minifotbal, minigolf, stolní tenis.
Za poplatek: půjčovna kol, potápěčská a jachtařská škola, vodní sporty na pláži.
ZÁBAVA Pravidelné denní a večerní animační programy pro děti i dospělé.
PRO DĚTI Oddělené dětské brouzdaliště, nově vybudovaný splash park, dětské hřiště, miniklub, dětská postýlka za poplatek (na vyžádání).
OFICIÁLNÍ TŘÍDA ★★★
INTERNET Zdarma: WiFi v lobby a u bazénu.
PLATEBNÍ KARTY VISA, EC/MC.
WEB www.insotel.com

ALL INCLUSIVE

- *Snídaně, oběd a večeře formou bufetu*
- *Pozdní snídaně (10.00–11.00 hod.)*
- *Lehký snack a zmrzlina během dne*
- *Odpolední čaj, káva a sladké pečivo*
- *Vybrané alkoholické a nealkoholické nápoje místní výroby (10.30–24.00 hod.)*



















DVĚ MOŘE NA DOSAH

COSTA CÁLIDA



Dvě moře, která spojuje stejné pobřeží, rozeklané útesy, dlouhé panenské pláže s bílým pískem, střediska plná života i klidné zátoky, v nichž se zrcadlí slunce. Taková je Costa Cálida – v překladu teplé, mírné pobřeží – s více než třemi sty slunečných dnů v roce ideální místo k odpočinku bez ohledu na roční období.



Průměrné nejvyšší teploty v průběhu roku

Měsíc v roce	V	VI	VII	VIII	IX	X
denní teplota vzduchu (°C)	22	26	29	29	27	23
teplota vody (°C)	19	22	25	26	24	22

ZA POZNÁNÍM
COSTA CÁLIDA



Ⓐ MURCIA

Hlavní město provincie s malebnými uličkami a neopakovatelnou atmosférou, která vás jistě pohltí. Z široké nabídky památek je tou nejznámější barokní katedrála Santa María přímo v centru. Určitě si také nenechte ujít návštěvu náměstí Plaza de Las Flores a budovy Královského kasina s překrásnými interiéry na obchodní třídě Trapería.



Ⓑ CARAVACA DE LA CRUZ

Legendární místo s magickou atmosférou a jedna ze tří nejdůležitějších poutních lokalit Španělska, to je Caravaca de la Cruz. Každý rok sem zavítají davy poutníků, aby uctily „Vera cruz" (tzv. pravý kříž) – nic menšího než kus dřevěného kříže, na němž byl údajně ukřižován Ježíš Kristus.



Ⓒ ELCHE

Španělské město Elche bylo založeno koncem 10. století Maury, kteří zde vypracovali důmyslný zavlažovací systém, jenž je již přes tisíc let stále funkční. Nejvýznamnější turistickou atrakcí je bezpochyby největší palmový háj v Evropě, který byl v roce 2000 zapsán na seznam světového kulturního dědictví UNESCO.



Ⓓ ALICANTE

Významné přístavní město, jehož dominantou je prastarý hrad Castillo de Santa Bárbara s nezapomenutelnými výhledy, má zřejmě nejkrásnější palmovou promenádu na španělském středomořském pobřeží Explanada de España, na níž najdete množství restaurací, kaváren a barů a vychutnáte si typicky španělskou atmosféru.



Ⓔ CARTAGENA

Jedno z nejstarších španělských měst, které bylo od kartaginských časů skrytým přístavem a významnou námořní základnou, má velmi dlouhou a bohatou historii. V jeho centru najdete nejen středověký hrad Castillo de la Concepción a elegantní secesní vily z počátku 20. století, ale i archeologické naleziště z antického období a především v roce 1988 znovuobjevené římské divadlo.

NEJKRÁSNĚJŠÍ PLÁŽE

COSTA CÁLIDA



Ⓕ PLAYA DE BARCO PERDIDO

Jeden z nejznámějších a také nejoblíbenějších úseků pláže najdete na středomořském pobřeží La Manga del Mar Menor. Pláž je charakteristická světlým zlatavým pískem, pozvolným vstupem do moře a průzračnou vodou.



Ⓖ GUARDAMAR DEL SEGURA

Světlé písečné pláže v oblasti Guardamaru dosahují délky téměř 12 km a patří bezpochyby k těm nejhezčím ve Španělsku. Tato oblast je známá především pro své divoké písečné duny, které lemují pláž a jsou chráněným přírodním parkem. Pláž je ideální nejen pro relaxaci, ale i dlouhé procházky a jogging.



Ⓗ PLAYA DE LA MATA

Tato 2,3 km dlouhá a 40 metrů široká písečná pláž se nachází ve středisku Torrevieja. Okolo pláže se táhne dlouhá promenáda, kde můžete posedět v mnoha barech a restauracích. Na druhém konci pláže začíná úsek písečných dun, který je součástí přírodního parku Parque del Molino del Aqua s mnoha vodními prvky.



Ⓘ PLAYA DE BOLNUEVO

Působivá 1 600 metrů dlouhá pláž se zlatým pískem je jednou z celkem 33 písečných pláží oblasti Mazarrónu a nachází se v bývalé stejnojmenné rybářské vesnici cca 4 km od oblíbeného střediska Puerto de Mazarrón.



Ⓙ PLAYA DE PARAÍSO

Tato 800 m dlouhá písečná pláž s velmi pozvolným vstupem do moře se nachází na jižním břehu slané laguny Mar Menor. Téměř nulový příboj, teplá voda a malá hloubka dělají ze všech pláží laguny ideální místo pro koupání rodin s malými dětmi a díky vysoké salinitě, nejvyšší v Evropě, je voda laguny zdraví prospěšná pro všechny.

LA MANGA DEL MAR MENOR
COSTA CÁLIDA



CALBLANQUE

Jen necelé 4 kilometry od letoviska La Manga vás překvapí písečné duny, borovicové háje a dokonalé přírodní pláže. Jsou součástí přírodní rezervace Calblanque, která je ideálním místem, kde si lze užít panenské přírody a moře zároveň. Kromě nádherného koupání je možné se zde oddávat pěší turistice, cyklo-turistice a pozorování ptactva.



Ⓛ CABO DE PALOS

Oblast mysu Cabo de Palos patří díky podmořským ostrůvkům Islas Hormigas s obrovskou rozmanitostí fauny a flóry k nejkrásnějším lokalitám pro potápění v oblasti Costa Cálidy. Dominantou mysu Cabo de Palos, který je v podstatě symbolickým jihovýchodním ukončením laguny Mar Menor, je překrásný maják.



Ⓜ PLAVBA DVĚ MOŘE

Jednou ze vzrušujících aktivit, kterou si nenechte ujít, je plavba ve vodách Mar Menor a Středozemního moře. Poplujete podél úzkého pobřeží La Mangy a pěti ostrůvků v Mar Menor, odkud se vydáte do Středozemního moře k ostrovům Grosa a Farallón, které jsou přírodní chráněnou rezervací.



Ⓝ MIRADOR MONTE BLANCO

Panoramatická vyhlídka na 3. km La Mangy, ze které se můžete kochat překrásným výhledem na celou oblast. Zkuste sem přijít při západu slunce nebo večer při svitu hvězd a vychutnat si pohled na lagunu Mar Menor, 21 km dlouhý pruh La Mangy a Středozemní moře.



Ⓞ PŘÍSTAV TOMÁS MAESTRE

Najděte si čas na procházku po přístavu Tomás Maestre na 13. km La Mangy, který je největším sportovním přístavem Středozemního moře a bránou do laguny Mar Menor. Kromě velkého množství ukotvených plachetnic a jachet nabízí svým návštěvníkům také posezení v příjemných restauracích či barech s výhledy na moře.

LÉČIVÁ SÍLA
COSTA CÁLIDA



MAR MENOR

Pobřežní slaná laguna Mar Menor (Menší moře) je se svou rozlohou zhruba 170 kilometrů čtverečních největší v Evropě. Její teplá voda (v průměru o 4 stupně více než voda sousedního Středozemního moře) a vysoká salinita mají prokázané léčebné účinky.



Q TEPLÁ MOŘSKÁ VODA

Díky koupeli v teplé mořské vodě laguny Mar Menor do těla pronikají přes pokožku cenné prvky a minerály. Laguna je vzhledem ke své malé hloubce (maximálně 7 metrů), klidné hladině a velmi pozvolnému vstupu do moře ideální pro rodiny s dětmi i seniory.



R LÉČIVÉ BAHNO

Sedimenty laguny nanášené na kůži obsahují vysoké procento minerálů a pomáhají při léčbě kožních chorob, lupénky, vyrážek i akné. Kromě toho má bahno také protizánětlivé účinky potřebné v případě léčby a prevence revmatismu, artritidy, artrózy, dny a při rehabilitacích po zlomeninách kostí, problémech se záněty šlach a pohybového ústrojí vůbec.



S MOŘSKÁ SŮL

Voda v laguně Mar Menor je velmi bohatá na množství mořské soli. Salinita laguny je dokonce vůbec nejvyšší v Evropě. Vyzkoušejte během svého odpočinku přírodní peeling těla mořskou solí, který odstraní odumřelé buňky, otevře kožní póry a zbaví je toxinů. Pokožka bude hladší a jemnější.



T BAHENNÍ LÁZNĚ

Speciální klimatologické podmínky laguny zvané Mar Menor, velký počet slunečných hodin během roku, jakož i vysoká salinita jsou důvodem, proč se v severním cípu laguny Charcas de las Salinas po staletí ukládaly bahenní sedimenty velmi vhodné pro terapeutické účely. Bahno se na tělo nanáší pomocí špachtle nebo rukou přímo ze dna laguny.

COSTA CÁLIDA



ZA POZNÁNÍM

Ⓐ *Murcia*
Ⓑ *Caravaca de la Cruz*
Ⓒ *Elche*
Ⓓ *Alicante*
Ⓔ *Cartagena*



LÉČIVÁ SÍLA

Ⓟ *Mar Menor*
Ⓠ *Teplá mořská voda*
Ⓡ *Léčivé bahno*
Ⓢ *Mořská sůl*
Ⓣ *Bahenní lázně*



NEJKRÁSNĚJŠÍ PLÁŽE

Ⓕ *Playa de Barco Perdido*
Ⓖ *Guardamar del Segura*
Ⓗ *Playa de la Mata*
Ⓘ *Playa de Bolnuevo*
Ⓙ *Playa de Paraíso*



LA MANGA DEL MAR MENOR

Ⓚ *Calblanque*
Ⓛ *Cabo de Palos*
Ⓜ *Plavba Dvě moře*
Ⓝ *Mirador Monte Blanco*
Ⓞ *Přístav Tomás Maestre*


Alicante
Guardamar
del Segura
Torrevieja
MURCIA
Los Alcázares
La Manga del Mar Menor
Mazarrón
Puerto
de Mazarrón
STŘEDOZEMNÍ MOŘE
20 km

POBYTOVÉ OBLASTI

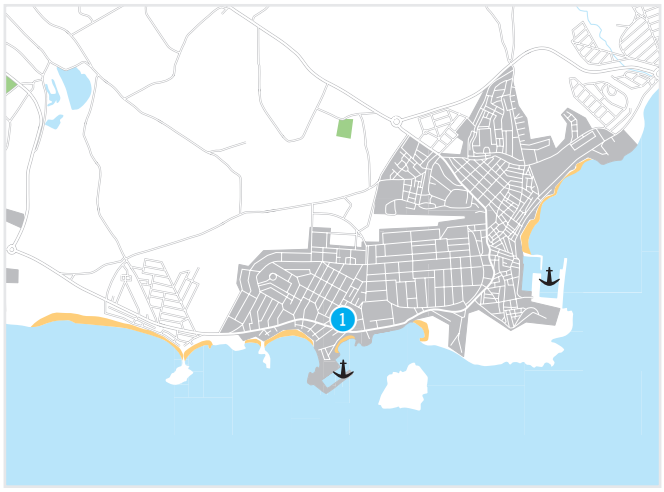

PUERTO DE MAZARRÓN

Doba transferu z letiště Murcia – Corvera cca 45 minut
Doba transferu z letiště Alicante cca 90 minut

1 Funtazie klub Alegria Dos Playas ★★★★ str. 230

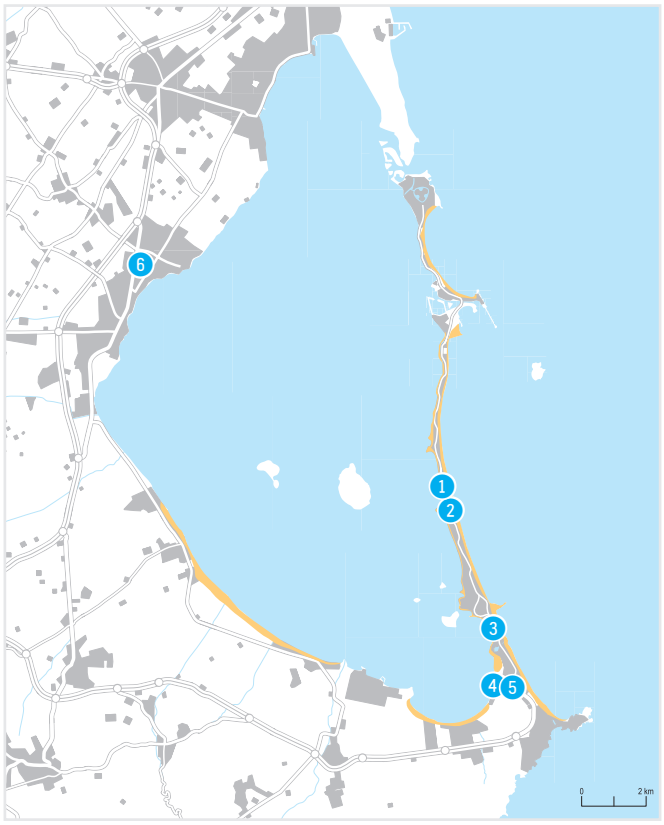

LA MANGA DE MAR MENOR

Doba transferu z letiště Murcia – Corvera cca 50–60 minut
Doba transferu z letiště Alicante cca 70–80 minut

1 Hotel Roc Doblemar ★★★★ str. 225
2 Hotel Poseidon La Manga & Spa ★★★★ str. 227
3 Hotel Izán Cavanna ★★★★ str. 226
4 Hotel Las Gaviotas ★★★★ str. 229
5 Hotel Los Delfines ★★★★ str. 228

LOS ALCÁZARES

Doba transferu z letiště Murcia – Corvera cca 40 minut
Doba transferu z letiště Alicante cca 60 minut

6 Hotel Monarque Costa Narejos ★★★★ str. 224

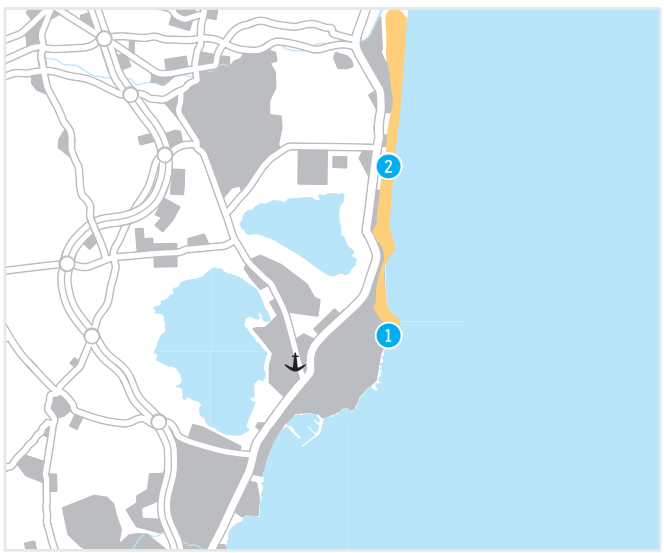

TORREVIEJA

Doba transferu z letiště Murcia – Corvera cca 60 minut
Doba transferu z letiště Alicante cca 40 minut

1 Hotel Playas de Torrevieja ★★★ str. 221

GUARDAMAR

Doba transferu z letiště Murcia – Corvera cca 70 minut
Doba transferu z letiště Alicante cca 90 minut

2 Hotel Playas de Guardamar ★★★ str. 222



Hotel Playas de Torrevieja ★★★

4,0
TripAdvisor 493 hodnotících

ŠPANĚLSKO > COSTA CÁLIDA > **TORREVIEJA**

REZERVUJTE IHNED:

U NÁS EXKLUZIVNĚ | WiFi ZDARMA | DO 12 LET

PROČ PRÁVĚ SEM?

- *Prostorné pokoje s výhledy na moře vhodné i pro početnější rodiny*
- *Možnost výběru mezi polopenzí, plnou penzí a programem all inclusive za výbornou cenu*

- Transfer z letiště: **cca 60 minut**
- Pláž: **písečná cca 300 m od hotelu**
- Lehátka a slunečníky na pláži: **nejsou**
- Dítě: **zcela zdarma**

POLOHA Na výběžku v blízkosti pláže ve středisku Torrevieja. Minimarket a restaurace v blízkosti hotelu. Centrum střediska Torrevieja cca 5 km.
VYBAVENÍ 186 pokojů ve 2 budovách (10 pater, výtahy), vstupní hala s recepcí, společenská místnost s TV/sat., hlavní restaurace, bar, konferenční místnosti. Venku bazén, bar u bazénu a terasa na slunění s lehátky a slunečníky zdarma. Osušky oproti kauci, výměna za poplatek.
PLÁŽ Menší písečná pláž s pozvolným vstupem do moře cca 300 m (lehátka a slunečníky nejsou k dispozici). Několik kilometrů dlouhá písečná pláž v Torrevieja cca 500 m (lehátka a slunečníky za poplatek).
POPIS POKOJŮ DRSS: koupelna/WC (vysoušeč vlasů), telefon, TV/sat., miniledničká, trezor za poplatek, individuální klimatizace a balkon nebo terasa s výhledem směrem k moři.
FRSS: viz DRSS, prostornější, s oddělenou ložnicí, celkem třemi pevnými lůžky a možností až dalších tří přistýlek.

MAXIMÁLNÍ OBSAZENOST POKOJŮ
Dvoulůžkový pokoj (DRSS) 👤👤 | 👤👤👶 | 👤👤👶👶 | 👤👶👶
Rodinný pokoj (FRSS) 👤👤👤👶 | 👤👤👤👶👶 | 👤👤👤👶👶👶 | 👤👤👤👶👶👶
STRAVOVÁNÍ Snídaně a večeře formou bufetu. Možnost dokoupení oběda formou bufetu nebo polopenze plus a plné penze plus s neomezenou konzumací vybraných nápojů během jídla zdarma, programu all inclusive nebo premium all inclusive. V případě polopenze možnost výměny večeře za oběd bez nutnosti předchozí rezervace.
SPORTOVNÍ NABÍDKA Zdarma: fitness. **Za poplatek:** půjčovna kol, vodní sporty na pláži.
ZÁBAVA Pravidelné denní i večerní animační a zábavné programy.
PRO DĚTI Oddělené dětské brouzdaliště a splash park se skluzavkami, dětské hřiště (pouze v hlavní sezoně), miniklub, postýlka pro děti do 2 let zdarma (na vyžádání).
PRO HANDICAPOVANÉ Pokoje přizpůsobené pro handicapované klienty. Bezbariérový pohyb v areálu hotelu.
OFICIÁLNÍ TŘÍDA ★★★
INTERNET Zdarma: WiFi v celém areálu hotelu.
PLATEBNÍ KARTY VISA, EC/MC.
WEB www.hotelplayasdetorrevieja.com

ALL INCLUSIVE

- *Snídaně, oběd a večeře formou bufetu včetně nápojů*
- *Lehký snack (12.00–16.00 hod.)*
- *Odpolední káva, čaj a sladké pečivo*
- *Vybrané alkoholické a nealkoholické nápoje místní výroby (09.00–24.00 hod.)*

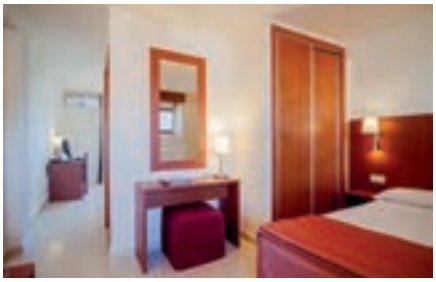







Hotel Playas de Guardamar ★★★

3,5
TripAdvisor 1 539 hodnotících

ŠPANĚLSKO > COSTA CÁLIDA > **GUARDAMAR DEL SEGURA**

U NÁS EXKLUZIVNĚ | WiFi ZDARMA | DO 12 LET

REZERVUJTE IHNED:

PROČ PRÁVĚ SEM?

- *Klidná dovolená v rezidenční části střediska Guardamar del Segura*
- *Přímo u nádherné několik kilometrů dlouhé písečné pláže s pozvolným vstupem do moře*
- *Skluzavka do vody a další vodní atrakce pro nejmenší*

Transfer z letiště: **cca 70 minut**
Pláž: **písečná cca 50 m od hotelu**
Lehátka a slunečníky na pláži: **za poplatek**
Dítě: **zcela zdarma**

POLOHA Přímo u pláže v okrajové rezidenční čtvrti střediska Guardamar. V bezprostřední blízkosti se nachází chráněná přírodní oblast písečných dun, městečko Guardamar s četnými nákupními možnostmi cca 5 km. Zastávka linkového autobusu a nejbližší nákupní možnosti cca 100 m.

VYBAVENÍ 501 pokojů ve 2 budovách (9 pater, výtahy), vstupní hala s recepcí, společenská místnost s TV/sat., hlavní restaurace, kavárna, bary, nákupní pasáž s obchůdky a minimarketem, bankomat, kadeřnictví. Venku bazén, bar u bazénu a terasa na slunění s lehátky a slunečníky zdarma. Osušky oproti kauci, výměna za poplatek.

PLÁŽ Přímo u 11 km dlouhé světlé písečné pláže s pozvolným vstupem do moře lemované chráněnou přírodní rezervací jedinečných písečných dun. Lehátka a slunečníky na pláži za poplatek.

POPIS POKOJŮ DRSS: koupelna/WC (vysoušeč vlasů), telefon, TV/sat., trezor za poplatek, centrální klimatizace s individuální regulací a balkon s postranním výhledem na moře. K dispozici 2 postele (každá o šířce 135 cm) bez možnosti dalších přistýlek. Velikost pokoje 18 m².

MAXIMÁLNÍ OBSAZENOST POKOJŮ
Dvoulůžkový pokoj (DRSS) iii | ii | i

STRAVOVÁNÍ Snídaně a večeře formou bufetu. Možnost dokoupení oběda formou bufetu nebo polopenze plus a plné penze plus s neomezenou konzumací vybraných nápojů během jídla zdarma, programu all inclusive nebo programu premium all inclusive. V případě polopenze možnost výměny večeře za oběd bez nutnosti předchozí rezervace.

SPORTOVNÍ NABÍDKA Zdarma: sportovní aktivity v rámci animačních programů. **Za poplatek:** stolní tenis, biliár, vodní sporty na pláži.

ZÁBAVA Pravidelné denní i večerní animační a zábavné programy pro děti i dospělé.

PRO DĚTI Oddělené dětské brouzdaliště se skluzavkou a dalšími atrakcemi pro nejmenší, dětské hřiště, prostorný miniklub Pulpiland, postýlka pro děti do 2 let zdarma (na vyžádání).

OFICIÁLNÍ TŘÍDA ★★★

INTERNET Zdarma: WiFi v celém areálu hotelu. **Za poplatek:** internetový koutek.

PLATEBNÍ KARTY VISA, EC/MC, AMEX.

WEB www.hotelesposeidon.com

ALL INCLUSIVE

- *Snídaně, oběd a večeře formou bufetu včetně nápojů*
- *Lehký snack (11.00–17.00 hod.)*
- *Odpolední káva, čaj a sladké pečivo*
- *Vybrané alkoholické a nealkoholické nápoje místní výroby (09.00–24.00 hod.)*

PREMIUM ALL INCLUSIVE (SLUŽBY NAVÍC)

- *Vybrané značkové alkoholické a nealkoholické nápoje zahraniční výroby (09.00–24.00 hod.)*



















Hotel Monarque Costa Narejos ★★★★

ŠPANĚLSKO > COSTA CÁLIDA > **LOS ALCÁZARES**

REZERVUJTE IHNED:

U NÁS EXKLUZIVNĚ | WiFi ZDARMA | DO 12 LET

PROČ PRÁVĚ SEM?

- *V těsné blízkosti dlouhé písečné pláže slané laguny Mar Menor*
- *Pouze několik desítek metrů od dlouhé pobřežní promenády ideální pro příjemné procházky*
- *Proslulé bahenní lázně v San Pedro de Pinatar cca 9 km*

Transfer z letiště: **cca 40 minut**
Pláž: **písečná cca 100 m od hotelu**
Lehátka a slunečníky na pláži: **za poplatek**
Dítě: **zcela zdarma**

POLOHA V centru turistického střediska Los Alcázares, cca 100 m od pobřežní promenády a pláže. V okolí hotelu restaurace, bary a četné nákupní možnosti. Jedno z nejstarších španělských měst Cartagena cca 30 km, hlavní město provincie Murcia cca 50 km.

VYBAVENÍ 193 pokojů, vstupní hala s recepcí (4 patra, výtahy), hlavní restaurace, společenská místnost s TV/sat., bar, kavárna, obchůdek se suvenýry a konferenční místnosti. Venku bazén, jacuzzi a terasa s lehátky a slunečníky zdarma, osušky oproti kauci.

PLÁŽ Dlouhá písečná pláž slané laguny Mar Menor s pozvolným vstupem do moře cca 100 m, mikrovlnná příjemnou promenádou pro pěší. Lehátka a slunečníky na pláži za poplatek a pouze v některých částech pláže (mimo hlavní sezónu omezeně).

POPIS POKOJŮ DR: koupelna/WC (vysoušeč vlasů), telefon, TV/sat., trezor za poplatek, minibar, centrální klimatizace s individuální regulací, balkon nebo terasa. **FR2:** viz DR, 2 oddělené ložnice a obývací pokoj kombinovaný s kuchyňským koutem (lednička, mikrovlnná trouba).

MAXIMÁLNÍ OBSAZENOST POKOJŮ
Dvoulůžkový pokoj (DR) 🧍🧍 | 🧍🧍🧒
Rodinný pokoj (FR2) 🧍🧍🧍🧍 | 🧍🧍🧍🧒 | 🧍🧍🧒🧒🧒

STRAVOVÁNÍ Snídaně a večeře formou bufetu. Možnost dokoupení plné penze (oběd formou bufetu).

SPORTOVNÍ NABÍDKA Zdarma: fitness.

ZÁBAVA Občasné večerní zábavné programy.

PRO DĚTI Oddělené dětské brouzdaliště, postýlka pro děti do 2 let zdarma (na vyžádání).

PRO HANDICAPOVANÉ Na vyžádání pokoje přizpůsobené pro handicapované klienty. Bezbariérový pohyb v areálu hotelu.

OFICIÁLNÍ TŘÍDA ★★★★

INTERNET Zdarma: WiFi v celém areálu hotelu.

PLATEBNÍ KARTY VISA, EC/MC.

WEB www.hotelcostanarejos.com

WELLNESS & SPA

- *Za poplatek: 2 jacuzzi, finská sauna, turecké lázně, různé druhy masáží a další léčebné, regenerační a zkrášlující procedury*









Hotel Roc Doblemar ★★★★

4,0
TripAdvisor 446 hodnotících

ŠPANĚLSKO > COSTA CÁLIDA > **LA MANGA DEL MAR MENOR**

REZERVUJTE IHNED:

U NÁS EXKLUZIVNĚ | WiFi ZDARMA | DO 12 LET

PROČ PRÁVĚ SEM?

- *U jednoho z nejhezčích úseků pláže slané laguny Mar Menor*
- *Zrekonstruovaný hotel s výborným poměrem kvality a ceny*
- *Program all inclusive v ceně*

- Transfer z letiště: **cca 60 minut**
- Pláž: **písečná u hotelu**
- Lehátka a slunečníky na pláži: **za poplatek**
- Dítě: **zcela zdarma**

POLOHA U jednoho z nejhezčích úseků pláže slané laguny Mar Menor v rezidenční části střediska La Manga. V okolí hotelu několik restaurací a drobné nákupní možnosti. Zastávka linkového autobusu a turistického vláčku v bezprostřední blízkosti hotelu. Jedno z nejstarších španělských měst Cartagena cca 45 km.

VYBAVENÍ 510 pokojů, vstupní hala s recepcí (10 pater, výtahy), společenská místnost s TV/sat., hlavní restaurace, bar/kavárna, obchůdek se suvenýry a konferenční místnost. Venku bazén, bar u bazénu a terasa na slunění s lehátky a slunečníky zdarma, osušky oproti kauci (výměna za poplatek).

PLÁŽ Písečná pláž laguny Mar Menor s pozvolným vstupem do moře přímo u hotelu. Lehátka a slunečníky na pláži Mar Menor za poplatek (pouze v hlavní sezoně). Pláž Středozemního moře cca 200 m (lehátka a slunečníky nejsou k dispozici).

POPIS POKOJŮ **DR/TR:** koupelna/WC (vysoušeč vlasů), centrální klimatizace s individuální regulací, telefon, TV/sat., trezor za poplatek, minibar, balkon s výhledem směrem k laguně či moři. **FR:** viz DR, prostornější, v 1. patře. **FRC:** viz DR, 2 propojené dvoulůžkové pokoje.

MAXIMÁLNÍ OBSAZENOST POKOJŮ
Dvoulůžkový pokoj (DR) 🛏 | 🛏🛏
Třílůžkový pokoj (TR) 🛏🛏 | 🛏
Rodinný pokoj (FR) 🛏🛏 | 🛏🛏
Rodinný pokoj (FRC) 🛏🛏🛏 | 🛏🛏🛏 | 🛏🛏🛏

STRAVOVÁNÍ Viz program all inclusive.

SPORTOVNÍ NABÍDKA **Za poplatek:** biliár, půjčovna kol, vodní sporty na pláži, golfové hřiště cca 18 km od hotelu.

ZÁBAVA Pravidelné denní i večerní animační a zábavné programy.

PRO DĚTI Oddělené dětské brouzdaliště, dětská postýlka zdarma (na vyžádání).

PRO HANDICAPOVANÉ Na vyžádání pokoje přizpůsobené pro handicapované klienty. Bezbariérový pohyb v areálu hotelu.

OFICIÁLNÍ TŘÍDA ★★★★

INTERNET **Zdarma:** WiFi v lobby.

PLATEBNÍ KARTY VISA, EC/MC.

WEB www.roc-hotels.com

ALL INCLUSIVE

- *Snídaně, oběd a večeře formou bufetu*
- *Lehký snack (11.00–12.30 a 16.00–18.00 hod.)*
- *Odpolední káva, čaj a sladké pečivo*
- *Zmrzlina pro děti*
- *Vybrané alkoholické a nealkoholické nápoje místní výroby (10.30–24.00 hod.)*









Hotel Izán Cavanna ★★★★

3,5
TripAdvisor 963 hodnotících

REZERVUJTE IHNED:

WiFi ZDARMA | DO 12 LET

PROČ PRÁVĚ SEM?

- *Přímo u písečné pláže slané laguny Mar Menor s jejími léčebnými účinky*
- *V blízkosti četných obchůdků a restaurací, které vybízí k příjemnému posezení*
- *Nabídka vodních sportů potěší příznivce aktivní dovolené*

Transfer z letiště: **cca 65 minut**
Pláž: **písečná u hotelu**
Lehátka a slunečníky na pláži: **za poplatek**
Dítě: **zcela zdarma**

POLOHA Přímo u slané laguny Mar Menor v blízkosti četných restaurací, kaváren, barů, nákupních a zábavních možností. Zastávka linkového autobusu i turistického vláčku cca 100 m od hotelu. Tradiční městečko Cabo de Palos cca 4 km. Jedno z nejstarších španělských měst Cartagena cca 40 km. Hlavní město provincie Murcia cca 75 km.
VYBAVENÍ 397 pokojů, vstupní hala s recepcí (14 pater, výtahy), hlavní restaurace, bar, kavárna, kadeřnictví, nákupní pasáž s několika obchůdky a konferenční místnost. Venku bazén, bar u bazénu a terasa na slunění se slunečníky zdarma, lehátka za poplatek, osušky oproti kauci (výměna za poplatek).
PLÁŽ Písečná pláž laguny Mar Menor s pozvolným vstupem do moře přímo u hotelu. Lehátka a slunečníky na pláži Mar Menor za poplatek (mimo hlavní sezonu omezeně). Pláž Středozemního moře cca 200 m.

POPIS POKOJŮ DR/SR: koupelna/WC (vysoušeč vlasů), telefon, TV/sat., trezor za poplatek a oproti kauci, minibar, centrální klimatizace s individuální regulací a balkon.
DRSVS: viz DR, po kompletní renovaci, v nejvyšších patrech hotelu s garantovanými výhledy na lagunu nebo moře.
MAXIMÁLNÍ OBSAZENOST POKOJŮ
Dvoulůžkový pokoj (DR) iii | ii | i
Dvoulůžkový pokoj (DRSVS) iii | ii | i
Jednolůžkový pokoj (SR) i
STRAVOVÁNÍ Snídaně a večeře formou bufetu. Možnost dokoupení oběda formou bufetu nebo polopenze plus a plné penze plus s nápoji během jídla zdarma (½ l vody a ¾ l vína/pokoj).
SPORTOVNÍ NABÍDKA Zdarma: sportovní aktivity v rámci animačních programů. **Za poplatek:** tenis, biliár, vodní sporty na pláži, půjčovna kol a golfové hřiště cca 15 km od hotelu.
ZÁBAVA Pravidelné denní i večerní animační a zábavné programy.
PRO DĚTI Integrované dětské brouzdaliště, dětské hřiště, postýlka pro děti do 2 let za poplatek (na vyžádání).
OFICIÁLNÍ TŘÍDA ★★★★
INTERNET Zdarma: WiFi v celém areálu hotelu.
Za poplatek: internetový koutek.
PLATEBNÍ KARTY VISA, EC/MC.
WEB www.izanhoteles.es

WELLNESS & SPA

- *Malé hotelové wellness centrum*
- ***Za poplatek:** různé druhy masáží, léčebných a relaxačních procedur, sauna, krytý bazén (mimo hlavní sezonu)*







Hotel Poseidon La Manga & Spa ★★★★

4,0
TripAdvisor 249 hodnotících

ŠPANĚLSKO > COSTA CÁLIDA > **LA MANGA DEL MAR MENOR**

U NÁS EXKLUZIVNĚ | 16+ | WiFi ZDARMA

REZERVUJTE IHNED:

PROČ PRÁVĚ SEM?

- *V blízkosti pláže slané laguny Mar Menor i Středozemního moře*
- *Kvalitní spa centrum na ploše 1 400 m²*
  s množstvím léčebných a relaxačních procedur

Transfer z letiště: **cca 55 minut**
Pláž: **písečná cca 150 m od hotelu**
Lehátka a slunečníky na pláži: **nejsou**
Pouze pro dospělé osoby

POLOHA V okrajové rezidenční části střediska La Manga. V okolí hotelu restaurace, bary a nákupní možnosti. Zastávka autobusu cca 100 m od hotelu.
VYBAVENÍ 142 pokojů, vstupní hala s recepcí (8 pater, výtahy), hlavní restaurace, bar/kavárna, kadeřnictví a konferenční místnost. Venku chillout zóna s balibeds, bazén, 2 jacuzzi, bar u bazénu (v hlavní sezoně) a terasa na slunění s lehátky a slunečníky zdarma. Osušky oproti kauci.
PLÁŽ Písečná pláž laguny Mar Menor s pozvolným vstupem do moře cca 150 m. Pláž Středozemního moře cca 200 m (lehátka a slunečníky nejsou k dispozici).
POPIS POKOJŮ DR: koupelna/WC (vysoušeč vlasů), telefon, TV/sat., trezor zdarma, minibar, centrální klimatizace s individuální regulací, balkon, 2 prostorná lůžka o rozměrech 1,35 × 2 m, bez možnosti přistýlky.
MAXIMÁLNÍ OBSAZENOST POKOJŮ
Dvoulůžkový pokoj (DR) iii | ii | i

STRAVOVÁNÍ Snídaně formou bufetu. Možnost dokoupení večeře formou bufetu, plné penze (oběd formou bufetu), nebo programu premium all inclusive. V případě polopenze možnost výměny večeře za oběd bez nutnosti předchozí rezervace.
SPORTOVNÍ NABÍDKA Zdarma: fitness.
Za poplatek: zumba, pilates a další aerobní aktivity, vodní sporty na pláži, golfové hřiště cca 18 km od hotelu.
ZÁBAVA Občasné denní i večerní animační a zábavné programy.
PRO HANDICAPOVANÉ Na vyžádání pokoje přizpůsobené pro handicapované klienty. Bezbariérový pohyb v areálu hotelu.
OFICIÁLNÍ TŘÍDA ★★★★
INTERNET Zdarma: WiFi v celém areálu hotelu.
PLATEBNÍ KARTY VISA, EC/MC.
WEB www.hotelesposeidon.com

PREMIUM ALL INCLUSIVE

- *Snídaně, oběd a večeře formou bufetu včetně nápojů*
- *Lehký snack během dne*
- *Odpolední káva, čaj a sladké pečivo*
- *Vybrané alkoholické a nealkoholické nápoje místní i zahraniční výroby (10.30–24.00 hod.)*
- *Hydrotermální okruh v hotelovém spa (10.00–13.30 hod.)*

WELLNESS & SPA

- *Hotelové spa na ploše 1 400 m²*
- ***Za poplatek:** balneoterapeutický okruh, sauna, parní lázeň, jacuzzi, různé druhy masáží a další léčebné, regenerační a zkrášlující procedury*







Hotel Los Delfines ★★★★

3,0
TripAdvisor 192 hodnotících

ŠPANĚLSKO > COSTA CÁLIDA > LA MANGA DEL MAR MENOR

REZERVUJTE IHNED:

WiFi ZDARMA | DO 10 LET

PROČ PRÁVĚ SEM?

- *Výhodná poloha v blízkosti pláží obou moří a v centru turistické zóny*
- *Ideální místo nejen pro ozdravné pobyty a odpočinek, ale i pro poznávání celé oblasti*
- *Prostorné pokoje vhodné pro rodiny*
- *Možnost programu all inclusive*

Transfer z letiště: **cca 50 minut**
Pláž: **písečná cca 200 m od hotelu**
Lehátka a slunečníky na pláži: **nejsou**
Dítě: **letenka zdarma**

POLOHA V turistické zóně La Manga, v okolí hotelu velké množství nákupních možností, restaurací a barů. Zastávka linkového autobusu přímo u hotelu. Jedno z nejstarších španělských měst Cartagena cca 30 km. Hlavní město provincie Murcia cca 70 km.
VYBAVENÍ 155 pokojů, vstupní hala s recepcí (9 pater, výtah), hlavní restaurace, bar, společenská místnost s TV/sat. a konferenční místnost. Venku bazén, bar u bazénu a terasa na slunění s lehátky a slunečníky zdarma. Osušky oproti kauci, výměna za poplatek. Klienti mohou využívat také bazén sousedního hotelu Las Gaviotas.
PLÁŽ Písečné pláže lagun Mar Menor a Středozemního moře s pozvolným vstupem do moře cca 200–250 m od hotelu (lehátka a slunečníky nejsou k dispozici).
POPIS POKOJŮ DR: koupelna/WC (vysoušeč vlasů), telefon, TV/sat., trezor za poplatek, malá lednička, centrální klimatizace s individuálním ovládáním, balkon nebo terasa. **FR:** viz DR, prostornější.
MAXIMÁLNÍ OBSAZENOST POKOJŮ
Dvoulůžkový pokoj (DR) 2 | 2+1
Rodinný pokoj (FR) 3+1 | 3+2
STRAVOVÁNÍ Snídaně formou bufetu. Možnost dokoupení polopenze (večeře formou bufetu), plné penze (oběd a večeře formou bufetu) nebo programu all inclusive.
SPORTOVNÍ NABÍDKA Zdarma: fitness, stolní tenis a sportovní aktivity v rámci animačních programů. **Za poplatek:** sauna, jacuzzi, půjčovna kol, vodní sporty na pláži, golfové hřiště cca 12 km.
PRO DĚTI Postýlka pro děti do 2 let za poplatek (na vyžádání).
PRO HANDICAPOVANÉ Pokoje přizpůsobené pro handicapované klienty. Bezbariérový pohyb v areálu hotelu.
OFICIÁLNÍ TŘÍDA ★★★★
INTERNET Zdarma: WiFi v celém areálu hotelu.
PLATEBNÍ KARTY VISA, EC/MC.
WEB www.hotelania.com

ALL INCLUSIVE

- *Snídaně, oběd a večeře formou bufetu včetně nápojů*
- *Odpolední snack, čajové pečivo a zmrzlina*
- *Vybrané alkoholické a nealkoholické nápoje místní výroby (11.30–23.00 hod.)*









Hotel Las Gaviotas ★★★★

3,5
TripAdvisor 131 hodnotících

REZERVUJTE IHNED:

WiFi ZDARMA | DO 10 LET

PROČ PRÁVĚ SEM?

- *Menší rodinný hotel v bezprostřední blízkosti pláží laguny Mar Menor*
- *Strategicky výhodná poloha nejen pro relaxaci na pláži, ale i pro poznávání celé oblasti Mar Menor*
- *Výborný poměr kvality a ceny*
- *Možnost programu all inclusive*

Transfer z letiště: **cca 50 minut**
Pláž: **písečná cca 200 m od hotelu**
Lehátka a slunečníky na pláži: **nejsou**
Dítě: **letenka zdarma**

POLOHA V centru turistické zóny La Manga. V okolí hotelu četné restaurace, bary a nákupní možnosti. Jedno z nejstarších španělských měst Cartagena cca 30 km.
VYBAVENÍ 105 pokojů, vstupní hala s recepcí (8 pater, výtahy), hlavní restaurace, bar a konferenční místnost. Venku bazén, bar u bazénu a terasa na slunění s lehátky a slunečníky zdarma. Osušky oproti kauci, výměna za poplatek. Klienti mohou využívat také bazén sousedního hotelu Los Delfines.
PLÁŽ Písečné pláže s pozvolným vstupem do moře cca 200 m (slaná laguna Mar Menor) a 250 m (Středozemní moře) od hotelu. Lehátka a slunečníky nejsou k dispozici.
POPIS POKOJŮ DR: koupelna/WC (vysoušeč vlasů), telefon, TV/sat., trezor, malá lednička, centrální klimatizace s individuální regulací a terasa nebo balkon.

MAXIMÁLNÍ OBSAZENOST POKOJŮ
Dvoulůžkový pokoj (DR) 🛏 | 🛏🧒 | 🛏🧒🧒
STRAVOVÁNÍ Snídaně formou bufetu. Možnost dokoupení polopenze (večeře formou bufetu), plné penze (oběd a večeře formou bufetu) nebo programu all inclusive.
SPORTOVNÍ NABÍDKA Za poplatek: biliár, vodní sporty na pláži, golfové hřiště cca 12 km od hotelu.
ZÁBAVA Občasné denní i večerní animační a zábavné programy.
PRO DĚTI Postýlka pro děti do 2 let za poplatek (na vyžádání).
PRO HANDICAPOVANÉ Na vyžádání pokoje přizpůsobené pro handicapované klienty. Bezbariérový pohyb v areálu hotelu.
OFICIÁLNÍ TŘÍDA ★★★★
INTERNET Zdarma: WiFi v celém areálu hotelu.
PLATEBNÍ KARTY VISA, EC/MC.
WEB www.hotelania.com

ALL INCLUSIVE

- *Snídaně, oběd a večeře formou bufetu včetně nápojů*
- *Odpolední snack, čajové pečivo a zmrzlina*
- *Vybrané alkoholické a nealkoholické nápoje místní výroby (11.30–23.00 hod.)*









Funtazie klub Alegria Dos Playas ★★★★

4,5
TripAdvisor 872 hodnotících

ŠPANĚLSKO > COSTA CÁLIDA > **MAZARRÓN**

REZERVUJTE IHNED:

U NÁS EXKLUZIVNĚ | WiFi ZDARMA | DO 14 LET

PROČ PRÁVĚ SEM?

- *Výhodná poloha v blízkosti několika písečných pláží*
- *Vodní atrakce pro menší děti*
- *Kvalitní program all inclusive*

Transfer z letiště: **cca 50 minut**
Pláž: **písečná cca 50 m od hotelu**
Lehátka a slunečníky na pláži: **nejsou**
Dítě: **zcela zdarma**

POLOHA V blízkosti několika písečných pláží a malého jachetního přístavu Mazarrón, podél nepříliš frekventované místní komunikace s promenádou pro pěší, v centru letoviska restaurace, obchody a bary. Nejbližší lékárna 100 m, další lékárny v okolí, nemocnice ve městě Mazarrón cca 8 km. Letiště cca 70 km.
VYBAVENÍ Hlavní budova 137 pokojů (4 patra, výtahy), vstupní hala s recepcí, společenská místnost, venkovní bazén, bar u bazénu, bazén s vodními atrakcemi pro menší děti, dětské hřiště, terasa na slunění s lehátky a slunečníky zdarma, osušky oproti kauci, výměna zdarma.
PLÁŽ Písečná pláž s pozvolným vstupem do moře cca 50 m. Další písečné pláže jsou vzdáleny cca 100–400 m.
POPIS POKOJŮ **DR:** koupelna/WC (vysoušeč vlasů), TV/sat., telefon, klimatizace, lednička, trezor za poplatek, balkon, velikost pokoje 20 m². **DRP:** viz DR, mohou však být situovány v méně příznivé poloze. **DRSV:** viz DR, výhled na moře.

MAXIMÁLNÍ OBSAZENOST POKOJŮ
Dvoulůžkový pokoj (DR, DRSV, DRP) 🧍🧍 | 🧍🧍🧍
STRAVOVÁNÍ Viz program all inclusive.
SPORTOVNÍ NABÍDKA **Zdarma:** multifunkční hřiště. **Za poplatek:** paddle, půjčovna kol, potápění v okolí.
PRO DĚTI Bazén s vodními atrakcemi, dětský bufet v restauraci, dětská stolička v restauraci, dětské hřiště, dětská postýlka zdarma (na vyžádání).
OFICIÁLNÍ TŘÍDA ★★★★
INTERNET **Zdarma:** WiFi v lobby.
PLATEBNÍ KARTY VISA, EC/MC.
WEB www.alegria-hotels.com

ALL INCLUSIVE

- *Snídaně formou bufetu (08.00–10.30 hod.)*
- *Oběd formou bufetu (13.30–15.30 hod.)*
- *Večeře formou bufetu (19.30–22.00 hod.)*
- *Denní snack (11.00–13.00 hod. a 16.00–18.30 hod.)*
- *Alkoholické a nealkoholické nápoje místní výroby (11.00–23.00 hod.)*







Dvoulůžkový pokoj s výhledem na moře DRSV











EXOTICKÁ PERLA TEMPERAMENTNÍHO ŠPANĚLSKA

COSTA DE ALMERÍA



Almería je andaluská provincie, která se nachází na jihovýchodě Pyrenejského poloostrova. Hlavní město je známé především jako „ciudad del moro“, tedy maurské město. Milovníci přírodních krás mohou během své dovolené v Almerí navštívit národní park Cabo de Gata a obdivovat civilizací nedotčenou panenskou krajinu. V Almerí prožijete tu pravou dovolenou ve španělském stylu.



Průměrné nejvyšší teploty v průběhu roku

Měsíc v roce	V	VI	VII	VIII	IX	X
denní teplota vzduchu (°C)	24	26	28	30	26	24
teplota vody (°C)	17	18	23	23	21	19

ZA PŘÍRODOU

COSTA DE ALMERÍA



Ⓐ CABO DE GATA

Největší chráněné území Andalusie, které je od roku 1997 světovou biosférickou rezervací UNESCO. Dodnes zde najdete kilometry překrásných panenských pláží, jež jsou téměř liduprázdné.



Ⓑ PLAYA DE LOS GENOVESES

Přes kilometr dlouhá panenská pláž Playa de los Genoveses s jemným zlatavým pískem a přilehlými písečnými dunami je oblíbeným cílem návštěvníků biosférické rezervace UNESCO Cabo de Gata a místem, kde se natáčel např. film Indiana Jones a poslední křížová výprava. Pláž je oblíbená mezi nudisty.



Ⓒ PLAYA DE LOS MUERTOS

Jednou z nejkrásnějších pláží v chráněné oblasti Cabo de Gata i na celém španělském pobřeží je kilometr dlouhá a desítky metrů široká panenská písečná pláž Playa de los Muertos. Tato odlehlá pláž je přístupná pouze pěšky cca 15 minut od nejbližší silnice.



Ⓓ POUŠŤ TABERNAS

Jediná evropská poušť připomíná spíš měsíční krajinu než africkou Saharu. Rozkládá se na ploše 11 625 ha a nachází se cca 40 km severně od města Almería. Poušť byla v 60. a 70. letech vyhledávaným místem filmařů, točily se tu zejména westerny.



Ⓔ SIERRA NEVADA

Přírodní rezervace Parque Nacional Sierra Nevada se svou rozlohou 862 km² představuje největší národní park na území Španělska. Mezi jeho horskými štíty najdete i nejvyšší horu pevninského Španělska. Krajinu v podhůří dokreslují malebné horské vesničky.

ZA POZNÁNÍM
COSTA DE ALMERÍA



GUADIX

Jedním z nejstarších měst v provincii Almería je Guadix, kde se nachází více než 2 000 skalních obydlí. Během návštěvy by vám neměla uniknout nejen prohlídka některého ze skalních příbytků, ale i návštěva místní katedrály ze 16. století.



G ALMERÍA

Hlavní město provincie Almería má původ svého jména v arabském slově „Almairiyya“, což znamená „zrcadlo moře“. A právě ten nejkrásnější výhled na moře i celé město je z maurského hradu Alcazaba, který je druhou největší pevností v celé Andalusii.



H MOJÁCAR

Malebné bílé městečko na kopci, které nezapře arabský původ. Na každém kroku se zde budete setkávat s typickým panáčkem, jemuž se říká Indalo a který se postupem času stal symbolem nejenom města Mojácar, ale celé Almeríe. Podle místního vyprávění je Mojácar rodištěm slavného Walta Disneyho.



I SAN JOSÉ

V zátoce obklopené skalami a vysokými kopci se nachází malebné rybářské městečko ležící v úchvatné krajině přírodního parku Cabo de Gata. Městečko je vstupní branou k vyhlášené pláži Playa de los Genoveses, která je vzdálena cca 2 km.



J GRANADA

Město Granada, patřící bezesporu mezi nejkrásnější města Španělska, se nachází na několika pahorcích. Vaší pozornosti by určitě neměl uniknout palác Alhambra, perla muslimské architektury, arabská čtvrť Albaicín nebo cikánská čtvrť Sacramonte.

RODINNÁ DOVOLENÁ

COSTA DE ALMERÍA



DOVOLENÁ

Rodinná dovolená v Almerii se může stát jedním velkým dobrodružstvím pro malé i velké. Jeden den se můžete vžít do role kovboje na Divokém západě, další den bezpečně pozorovat žraloky z bezprostřední blízkosti a samozřejmě nesmí chybět den plný vodních radovánek v aquaparku.



Ⓛ MARIO PARK

Mezi letovisky Roquetas de Mar a Aquadulce najdete na ploše 45 000 m² vodní park Mario určený pro celodenní rodinnou zábavu. Čekají zde vodní atrakc, jak pro ty nejmenší návštěvníky, tak i pro jejich rodiče či větší sourozence, kteří chtějí zkusit něco odvážnějšího, jako je super tornádo nebo boomerang.



Ⓜ OASYS MINI HOLLYWOOD

V blízkosti pouště Tabernas se nachází tematický park Oasys Mini Hollywood, připomínající život na Divokém západě. Zažijete zde přepadení banky a chybět nebude ani přestřelka. V bezprostřední blízkosti se nachází i zoologická zahrada, kde je možné zahlédnout žirafy, tygry či bílé nosorožce.



Ⓝ AQUARIUM COSTA DE ALMERÍA

Nemusíte být zkušenými potápěči, abyste mohli pozorovat barevné rybičky či žraloky. Stačí, když se vydáte do Aquaria Costa de Almería v blízkosti letoviska Roquetas de Mar.



Ⓞ AQUAVERA

Jak děti, tak i dospělé potěší návštěva vodního parku Aquavera v prázdninovém letovisku Vera Playa. Najdete zde zábavu na celý den, mezi atrakcemi samozřejmě nechybí kamikadze, bazén s umělým vlnobitím nebo dětský splash.

CO OCHUTNAT

COSTA DE ALMERÍA



SANGRIA

Oblíbený španělský alkoholický nápoj, který příjemně osvěží za horkých dnů nebo zpříjemní večer s přáteli. Jedná se o nápoj z červeného vína, cukru, brandy a ovoce.



Q GAZPACHO

Tradiční španělská studená polévka, která pochází z Andalusie a vždy příjemně osvěží. Její základ tvoří rajčata, paprika, česnek, olej a chléb.



R PAELLA

Typickým jídlem, které by neměl žádný návštěvník Španělska během své dovolené vynechat, je paella. Jedná se o směs rýže a kuřecího nebo vepřového masa, případně mořských plodů, s paprikou, česnekem a kořením. Vše se vaří ve vývaru z ryb a nakonec se přidá šafrán, který dává jídlu typickou žlutou barvu.



S TAPAS

Tapas bychom mohli česky označit jako chuťovky, které se servírují ke sklence piva, vína či sherry. Jedná se o něco malého k snědku, jako např. sušenou šunku, olivy, krokety, různé druhy klobás chorizo, smažené rybičky nebo smažené brambory patatas bravas.



T JAMÓN SERRANO

Vítaným dárkem se může stát tradiční španělská pochoutka jamón serrano. Jedná se o sušenou vepřovou šunku z bílých prasat.

COSTA DE ALMERÍA



ZA PŘÍRODOU

Ⓐ *Cabo de Gata*
Ⓑ *Playa de los Genoveses*
Ⓒ *Playa de los Muertos*
Ⓓ *Poušť Tabernas*
Ⓔ *Sierra Nevada*



CO OCHUTNAT

Ⓟ *Sangria*
Ⓠ *Gazpacho*
Ⓡ *Paella*
Ⓢ *Tapas*
Ⓣ *Jamón serrano*



ZA POZNÁNÍM

Ⓕ *Gaudix*
Ⓖ *Almería*
Ⓗ *Mojácar*
Ⓘ *San José*
Ⓙ *Granada*



RODINNÁ DOVOLENÁ

Ⓚ *Dovolená*
Ⓛ *Mario Park*
Ⓜ *Oasys Mini Hollywood*
Ⓝ *Aquarium Costa de Almería*
Ⓞ *Aquavera*




Vera Playa
Mojácar
El Toyo / Retamar
STŘEDOZEMNÍ MOŘE
10 km

POBYTOVÉ OBLASTI



ROQUETAS DE MAR

Doba transferu z letiště cca 35 minut

1 Hotel Best Roquetas ★★★★ str. 250
2 Hotel Protur Roquetas & Spa ★★★★★ str. 248
3 Hotel Roc Golf Trinidad ★★★★ str. 249
4 Hotel Playacapricho ★★★★ str. 259
5 Hotel Best Sabinal ★★★★ str. 251
6 Funtazie klub Colonia Mar ★★★★ str. 246

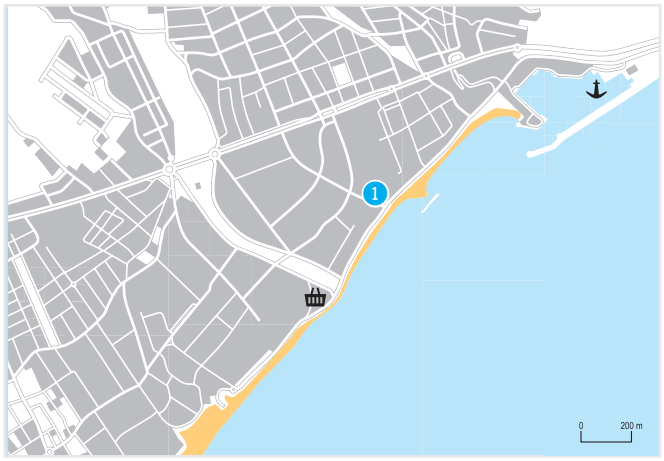

AGUADULCE

Doba transferu z letiště cca 25 minut

1 Hotel Funtazie klub Portomagno ★★★★ str. 252

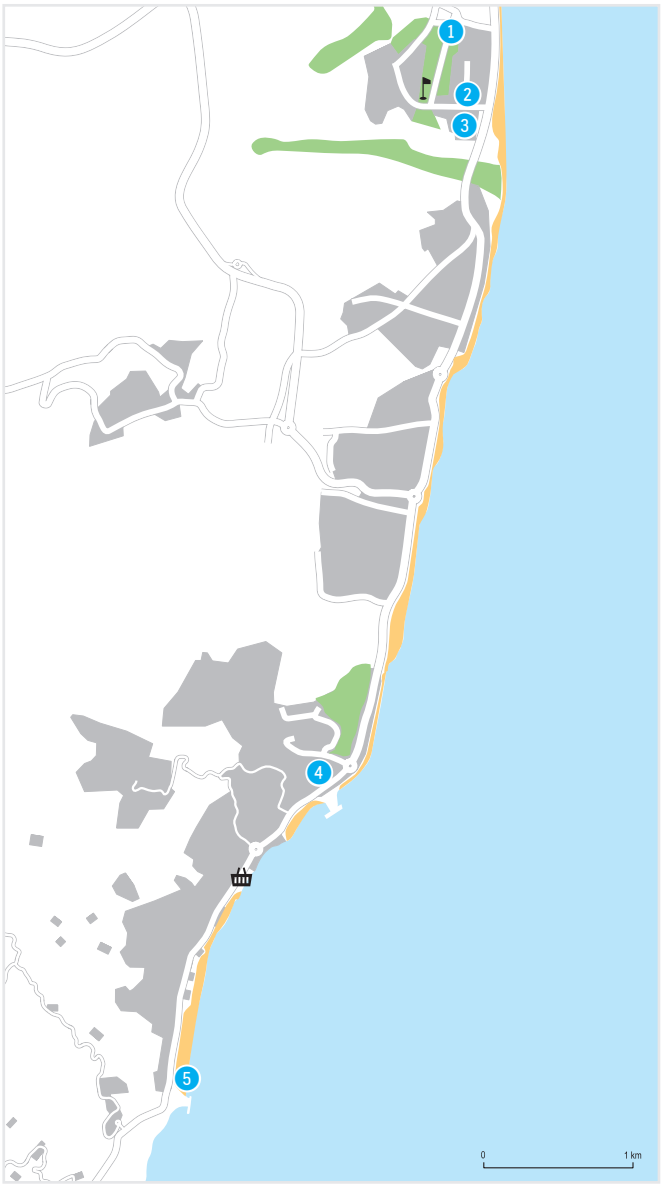

MOJÁCAR

Doba transferu z letiště cca 70 minut

1 Hotel Alegría Palacio Mojacar ★★★★ str. 259
2 Hotel Best Mojácar ★★★★ str. 254
3 Hotel Best Oasis Tropical ★★★★ str. 259
4 Apartmá Best Pueblo Indalo ★★★ str. 256
5 Hotel Best Indalo ★★★★ str. 255



VERA PLAYA

Doba transferu z letiště cca 80 minut

1 Hotel Zimbali Playa & Spa ★★★★ str. 258
2 Apartmá Alegría Infiniti Beach Resort ★★★ str. 259



Funtazie klub Colonial Mar ★★★★

3,0
TripAdvisor 966 hodnotících

ŠPANĚLSKO > COSTA DE ALMERÍA > **ROQUETAS DE MAR**

REZERVUJTE IHNED:

U NÁS EXKLUZIVNĚ | WiFi ZDARMA | DO 14 LET

PROČ PRÁVĚ SEM?

- *Klidná lokalita*
- *Bazén s tobogány a vodními atrakcemi*
- *Cenově výhodná nabídka*

Transfer z letiště: **cca 45 minut**
Pláž: **písečná u hotelu**
Lehátka a slunečníky na pláži: **za poplatek**
Dítě: **zcela zdarma**

POLOHA Hotel přímo u krásné písečné pláže a plážové promenády Las Salinas, turistické centrum Roquetas de Mar cca 1,2 km, v okolí hotelová zástavba. Nejbližší nákupní centrum cca 600 m včetně lékárny. Nejbližší nemocnice v Almerí. Akvárium a aquapark cca 1,5 km. Letiště Almería cca 40 km.
VYBAVENÍ Vstupní hala s recepcí, výtahy, lobby bar, hlavní klimatizovaná restaurace, společenská místnost s TV, obchod se suvenýry. Venku bazén, dětský bazén s vodními atrakcemi, bazén se skluzavkami a tobogany (omezeno výškou min. 120 cm), terasa na slunění s lehátky a slunečníky zdarma, dětské hřiště.
PLÁŽ Široká písečná pláž s hrubším pískem a oblázky u hotelu, lehátka a slunečníky za poplatek.
POPIS POKOJŮ DRSS: koupelna/WC (vysoušeč vlasů), klimatizace, telefon, TV/sat., lednička, trezor za poplatek, balkon nebo terasa, velikost pokoje 18–20 m^2. Dětská postýlka zdarma (na vyžádání).

MAXIMÁLNÍ OBSAZENOST POKOJŮ
Dvoulůžkový pokoj (DRSS) 🧍🧍 + 🧍🧍
STRAVOVÁNÍ Viz program all inclusive.
SPORTOVNÍ NABÍDKA Zdarma: fotbal.
Za poplatek: vodní sporty na pláži.
ZÁBAVA Animační programy pro děti a dospělé.
PRO DĚTI Dětská postýlka, dětská stolička v hlavní restauraci, dětský bazén se skluzavkami a tobogany (omezeno výškou), miniklub, dětské hřiště, herna.
PRO HANDICAPOVANÉ K dispozici pokoje pro handicapované klienty (na vyžádání).
OFICIÁLNÍ TŘÍDA ★★★★
INTERNET Zdarma: WiFi zóna v lobby.
PLATEBNÍ KARTY VISA, EC/MC.
WEB www.alegria-hotels.com

ALL INCLUSIVE

- *Snídaně formou bufetu (08.00–10.30 hod.)*
- *Oběd formou bufetu (13.00–15.00 hod.)*
- *Večeře formou bufetu (20.00–22.00 hod.)*
- *Lehký snack během dne*
- *Vybrané alkoholické a nealkoholické nápoje místní výroby (11.00–23.00 hod.)*







Dvoulůžkový pokoj směrem k moři DRSS

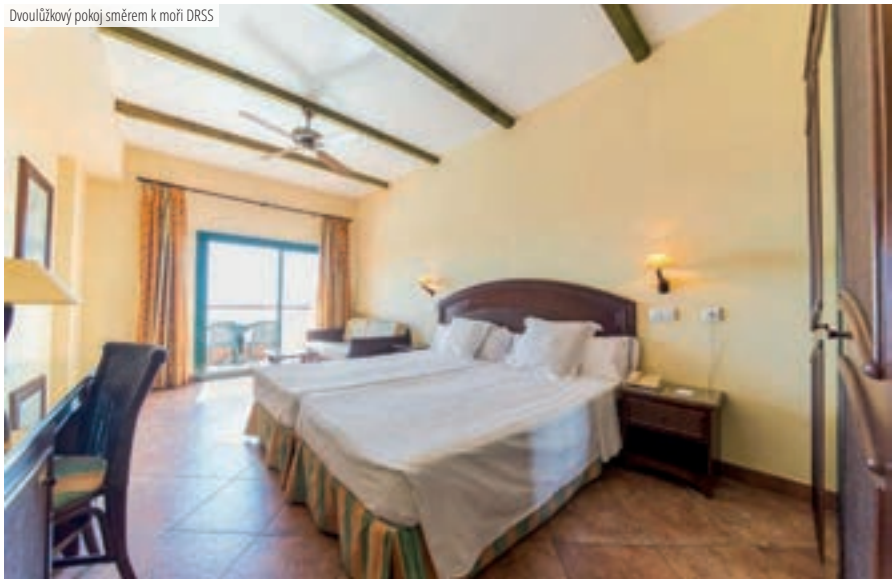











Hotel Protur Roquetas & Spa ★★★★★

4,5
TripAdvisor 2 116 hodnotících

ŠPANĚLSKO > COSTA DE ALMERÍA > **ROQUETAS DE MAR**

REZERVUJTE IHNED:

PROČ PRÁVĚ SEM?

- *Kvalitní hotel otevřený v roce 2004*
- *Pobřežní promenáda přímo u hotelu*
- *Spa centrum s širokou nabídkou procedur*

Transfer z letiště:	**cca 30 minut**
Pláž:	**písečná u hotelu**
Lehátka a slunečníky na pláži:	**za poplatek**
Dítě:	**zcela zdarma**

POLOHA Přímo u pobřežní promenády. V okolí obchody, restaurace a bary. Centrum Roquetas de Mar s přístavem cca 5 km. Starobylé město Almería cca 27 km, autobusová zastávka cca 100 m.
VYBAVENÍ 294 pokojů, vstupní hala s recepcí, restaurace, 2 restaurace à la carte (italská a asijská kuchyně), bar, konferenční sál. Venku 2 bazény s lehátky a slunečníky zdarma, bar, osušky oproti kauci.
PLÁŽ Pláž s hrubým pískem a malými oblázky oddělena pouze pěší pobřežní promenádou. Lehátka a slunečníky za poplatek.
POPIS POKOJŮ DR: koupelna/WC (vysoušeč vlasů), klimatizace, telefon, TV/sat., minibar, trezor zdarma, set na přípravu kávy a čaje, balkon nebo terasa. **DRU:** viz DR, rozkládací pohovka. **FR:** viz DR, 2 rozkládací pohovky.
MAXIMÁLNÍ OBSAZENOST POKOJŮ
Dvoulůžkový pokoj (DR) 👤👤 | 👤👶
Dvoulůžkový pokoj (DRU) 👤👤👤 | 👤👤👶 | 👤👶👶
Rodinný pokoj (FR) 👤👤👤👶 | 👤👤👶👶
STRAVOVÁNÍ Viz program all inclusive.

SPORTOVNÍ NABÍDKA Zdarma: fitness, multisportovní hřiště, garáž na kola. **Za poplatek:** golfové hřiště Playa Serena cca 800 m.
ZÁBAVA Denní a večerní animační program.
PRO DĚTI Dětský bazén, hřiště, malý splash, miniklub, dětská postýlka zdarma (na vyžádání).
PRO HANDICAPOVANÉ Na vyžádání DR přizpůsobené pro handicapované klienty, rampa do bazénu.
OFICIÁLNÍ TŘÍDA ★★★★★
INTERNET Zdarma: WiFi v lobby a na pokojích.
PLATEBNÍ KARTY VISA, EC/MC.
WEB www.protur-hotels.com

WELLNESS & SPA

- *Biomar spa, vstup od 16 let.*
- ***Zdarma:** vnitřní hydromasážní bazén, jacuzzi, pára (max. 90 minut denně, min. délka pobytu 4 noci)*
- ***Za poplatek:** sauna, masáže, relaxační a regenerační procedury*

ALL INCLUSIVE

- *Snídaně, oběd a večeře formou bufetu*
- *Pozní kontinentální snídaně*
- *Káva, čaj a zákusek (16.00–18.30 hod.)*
- *Večerní snack (23.00–24.00 hod.)*
- *Vybrané nealkoholické a alkoholické nápoje (08.00–24.00 hod.)*
- *2× týdně možnost večeře v à la carte resturaci (nutná rezervace, min. délka pobytu 7 nocí)*









Hotel Roc Golf Trinidad ★★★★

4,0
TripAdvisor 1 699 hodnotících

ŠPANĚLSKO > COSTA DE ALMERÍA > **ROQUETAS DE MAR**

REZERVUJTE IHNED:

PROČ PRÁVĚ SEM?

- *Dlouhá pláž pouze několik kroků od hotelu*
- *Malý vodní spash potěší nejmenší hotelové hosty*
- *V bezprostřední blízkosti nákupních možností*
- *Renovovaný hotel*

Transfer z letiště: **cca 30 minut**
Pláž: **písečná u hotelu**
Lehátka a slunečníky na pláži: **za poplatek**
Dítě: **zcela zdarma**

POLOHA Přímo u pobřežní promenády v oblíbeném letovisku Roquetas de Mar. V okolí hotelu řad nákupních a zábavních možností. Centrum letoviska s přístavem cca 5 km, autobusová zastávka cca 100 m.
VYBAVENÍ 368 pokojů, 7 pater, vstupní hala s recepcí, restaurace a bar. Venku 2 bazén s lehátky a slunečníky zdarma, bar, osušky oproti kauci. Parkoviště za poplatek.
PLÁŽ Široká pláž s hrubým pískem a malými oblázky oddělena pouze pěší pobřežní promenádou. Lehátka a slunečníky za poplatek.
POPIS POKOJŮ DR: koupelna/WC (vysoušeč vlasů), klimatizace, telefon, TV/sat., minilednička, trezor za poplatek, rozkládací pohovka, balkon nebo terasa.
MAXIMÁLNÍ OBSAZENOST POKOJŮ
Dvoulůžkový pokoj (DR) iii | ii | i
STRAVOVÁNÍ Viz program all inclusive.

SPORTOVNÍ NABÍDKA Zdarma: fitness, minigolf, stolní tenis, multifunkční hřiště. **Za poplatek:** golfové hřiště Playa Serena cca 600 m.
ZÁBAVA Denní a večerní animační program.
PRO DĚTI Malý splash s brouzdalištěm, hřiště, miniklub, dětská postýlka zdarma (na vyžádání).
PRO HANDICAPOVANÉ Na vyžádání DR přizpůsobené pro handicapované klienty.
OFICIÁLNÍ TŘÍDA ★★★★
INTERNET Zdarma: WiFi v celém hotelu (omezená rychlost a objem dat, některé pokoje nemají signál WiFi).
Za poplatek: internetový koutek, rychlejší WiFi.
PLATEBNÍ KARTY VISA, EC/MC.
WEB www.roc-hotels.com

ALL INCLUSIVE

- *Snídaně, oběd a večeře formou bufetu*
- *Lehký snack (11.00–12.30 a 16.00–18.00 hod.)*
- *Vybrané nealkoholické a alkoholické nápoje (11.00–24.00 hod.)*









Hotel Best Roquetas ★★★★

4,0
TripAdvisor 565 hodnotících

REZERVUJTE IHNED:

WiFi ZDARMA | DO 13 LET

PROČ PRÁVĚ SEM?

- *Dlouhá pláž pouze několik kroků od hotelu*
- *Nákupní a zábavní možnosti v okolí hotelu*
- *Skluzavky přímo v hotelu*

Transfer z letiště: **cca 30 minut**
Pláž: **písečná u hotelu**
Lehátka a slunečníky na pláži: **za poplatek**
Dítě: **zcela zdarma**

POLOHA Přímo u pobřežní promenády v oblíbeném letovisku Roquetas de Mar. V okolí hotelu řad nákupních a zábavních možností. Centrum letoviska s přístavem cca 5 km, autobusová zastávka cca 100 m.
VYBAVENÍ 496 pokojů, 2 budovy, 6 pater, vstupní hala s recepcí, restaurace a bar. Venku bazén se skluzavkami, bar, lehátka a slunečníky zdarma, jacuzzi (pouze pro dospělé), osušky oproti kauci. Kryté parkoviště za poplatek.
PLÁŽ Široká pláž s hrubým pískem a malými oblázky oddělena pouze pěší pobřežní promenádou. Lehátka a slunečníky za poplatek.
POPIS POKOJŮ **DR:** koupelna/WC (vysoušeč vlasů), klimatizace, telefon, TV/sat., miniledničká, trezor za poplatek, rozkládací pohovka, balkon nebo terasa (dítě spí společně s rodiči, není možnost přistýlky). **DRSV:** viz DR, výhled na moře. **AP:** viz DR, obývací pokoj s kuchyňským koutem a rozkládací pohovkou, oddělená ložnice. **APLV:** viz AP, boční výhled na moře.

MAXIMÁLNÍ OBSAZENOST POKOJŮ
Dvoulůžkový pokoj (DR, DRSV) 🛏 | 🛏🛏
Apartmá (AP, APLV) 🛏🛏 | 🛏🛏🛏
STRAVOVÁNÍ Snídaně a večeře formou bufetu. Možnost dokoupení programu all inclusive.
SPORTOVNÍ NABÍDKA **Zdarma:** minigolf. **Za poplatek:** golfové hřiště Playa Serena cca 600 m.
ZÁBAVA Denní a večerní animační program.
PRO DĚTI Dětský bazén, miniklub, dětská postýlka zdarma (na vyžádání).
PRO HANDICAPOVANÉ Na vyžádání DR přizpůsobené pro handicapované klienty.
OFICIÁLNÍ TŘÍDA ★★★★
INTERNET **Zdarma:** WiFi v lobby (pouze prvních 60 minut). **Za poplatek:** internetový koutek, WiFi v celém hotelu.
PLATEBNÍ KARTY VISA, EC/MC, Diners Club.
WEB www.besthotels.es

ALL INCLUSIVE

- *Snídaně, oběd a večeře formou bufetu*
- *Lehký snack (10.00–23.00 hod., mimo dobu hlavních jídel)*
- *Vybrané nealkoholické a alkoholické nápoje (10.00–23.30 hod.)*









Hotel Best Sabinal ★★★★

4,0
TripAdvisor 3 178 hodnotících

ŠPANĚLSKO > COSTA DE ALMERÍA > **ROQUETAS DE MAR**

REZERVUJTE IHNED:

WiFi ZDARMA | DO 13 LET

PROČ PRÁVĚ SEM?

- *V roce 2017 renovovaný hotel*
- *Nákupní a zábavní možnosti v okolí hotelu*
- *Malý splash pro děti*

Transfer z letiště: **cca 30 minut**
Pláž: **písečná u hotelu**
Lehátka a slunečníky na pláži: **za poplatek**
Dítě: **letenka zdarma**

POLOHA Přímo u pláže a pobřežní promenády oblíbeného letoviska Roquetas de Mar. V blízkosti mnoho obchodů, restaurací a barů. Centrum s letoviska s přístavem cca 3,5 km. Autobusová zastávka cca 500 m (spojení do města Almería).
VYBAVENÍ 521 pokojů, vstupní hala s recepcí, restaurace a bar. Venku bazén s lehátky a slunečníky zdarma, osušky za poplatek a oproti kauci, bar u bazénu. Za poplatek oddělená relaxační zóna s balibeds a jacuzzi (pouze pro klienty starší 18 let).
PLÁŽ Široká pláž s hrubým pískem a malými oblázky oddělena pouze pěší pobřežní promenádou. Lehátka a slunečníky za poplatek.
POPIS POKOJŮ **DRS:** koupelna/WC (vysoušeč vlasů), klimatizace, telefon, TV/sat., minibar, trezor za poplatek, 2 širší lůžka bez možnosti přistýlky, balkon. **DRSVS:** viz DR, přímý nebo boční výhled na moře.
MAXIMÁLNÍ OBSAZENOST POKOJŮ
Dvoulůžkový pokoj (DRS, DRSVS) | |
STRAVOVÁNÍ Snídaně a večeře formou bufetu. Možnost dokoupení programu all inclusive.

SPORTOVNÍ NABÍDKA **Zdarma:** fitness.
Za poplatek: golfové hřiště Playa Serena cca 2 km.
ZÁBAVA Denní a večerní animační program.
PRO DĚTI Dětský bazén s malým splash, hřiště, miniklub, dětská postýlka zdarma (na vyžádání).
PRO HANDICAPOVANÉ Na vyžádání 6 DR a 6 DRSV přizpůsobených pro handicapované klienty, upravený vstup do bazénu (křeslo).
OFICIÁLNÍ TŘÍDA ★★★★
INTERNET **Zdarma:** WiFi v celém hotelu.
PLATEBNÍ KARTY EC/MC, VISA.
WEB www.besthotels.es

WELLNESS & SPA

- *Omezený vstup pro děti*
- ***Za poplatek:** vnitřní vyhřívaný bazén, jacuzzi, sauna, pára, masáže.*

ALL INCLUSIVE

- *Snídaně, oběd a večeře formou bufetu*
- *Lehký snack (10.00–23.00 hod.)*
- *Vybrané nealkoholické a alkoholické nápoje (10.00–23.30 hod.)*









Funtazie klub Portomagno ★★★★

3,0
TripAdvisor 1 148 hodnotících

ŠPANĚLSKO > COSTA DE ALMERÍA > **AGUADULCE**

U NÁS EXKLUZIVNĚ | WiFi ZDARMA | DO 14 LET

REZERVUJTE IHNED:

PROČ PRÁVĚ SEM?

- *Ideální poloha*
- *Dlouhá písečná pláž u hotelu*
- *Optimální poměr kvality a ceny*
- *Několik bazénů*

Transfer z letiště: **cca 45 minut**
Pláž: **písečná cca 10 m od hotelu**
Lehátka a slunečníky na pláži: **za poplatek**
Dítě: **zcela zdarma**

POLOHA Výhodná poloha přímo u pobřežní promenády, cca 30 km od Almeríe. Nejbližší nemocnice v Almerii. Akvárium a aquapark cca 6 km.
VYBAVENÍ 383 pokojů, vstupní hala s recepcí, výtah, restaurace s barem, bar u bazénu, 4 bazény, vnitřní bazén, terasy na opalování s lehátky a slunečníky zdarma, lázně Vitamar, sportovní zázemí, garáž (za poplatek), konferenční místnost.
PLÁŽ Pláž s hrubším pískem, pouze přes nefrekventovanou místní komunikaci. Lehátka a slunečníky za poplatek.
POPIS POKOJŮ DR: koupelna/WC (vysoušeč vlasů), telefon, TV/sat., trezor za poplatek, lednička, klimatizace, balkon či terasa, velikost pokoje 25 m².
Dětská postýlka zdarma (na vyžádání).
MAXIMÁLNÍ OBSAZENOST POKOJŮ
Dvoulůžkový pokoj (DR) 🚶🚶 | 🚶🚶🚶
STRAVOVÁNÍ Viz program all inclusive.

SPORTOVNÍ NABÍDKA Zdarma: fitness, stolní tenis. **Za poplatek:** tenisový kurt, paddle, vodní sporty na pláži.
ZÁBAVA Biliár, animační program pro děti a dospělé.
PRO DĚTI Dětská postýlka, dětská stolička v restauraci, miniklub, brouzdaliště.
PRO HANDICAPOVANÉ Pokoje přizpůsobené pro handicapované klienty. Výtah není přizpůsoben.
OFICIÁLNÍ TŘÍDA ★★★★
INTERNET Zdarma: WiFi v lobby.
PLATEBNÍ KARTY VISA, EC/MC, AMEX
WEB www.alegria-hotels.com

ALL INCLUSIVE

- *Snídaně formou bufetu (08.00–10.30 hod.)*
- *Lehký snack (11.00–12.30 hod.)*
- *Oběd formou bufetu (13.00–15.30 hod.)*
- *Lehký snack (16.30-18.00 hod.)*
- *Večeře formou bufetu (20.00–22.00 hod.)*
- *Vybrané alkoholické a nealkoholické nápoje (11.00–23.00 hod.)*

WELLNESS & SPA

- *Za poplatek: Salon krásy, jacuzzi, sauna, masáže.*







Dvoulůžkový pokoj DR













Hotel Best Mojácar ★★★★

4,0
TripAdvisor 1 733 hodnotících

ŠPANĚLSKO > COSTA DE ALMERÍA > **MOJÁCAR**

REZERVUJTE IHNED:

WiFi ZDARMA | DO 13 LET

PROČ PRÁVĚ SEM?

- *V blízkosti dlouhé pláže*
- *Ideální volba pro klienty hledající klidnou dovolenou*

Transfer z letiště: **cca 70 minut**
Pláž: **písečná cca 100 m od hotelu**
Lehátka a slunečníky na pláži: **za poplatek**
Dítě: **letenka zdarma**

POLOHA V klidné oblasti na okraji letoviska Mojácar. V okolí hotelu několik obchodů a barů. Rušnější část letoviska Mojácar cca 2 km, typická vesnice Mojácar Pueblo cca 80 km. Autobusová zastávka cca 50 m.
VYBAVENÍ 362 pokojů, 4 patra, výtahy, vstupní hala s recepcí, restaurace, bar, minimarket, obchod se suvenýry. Venku bazénu s lehátky a slunečníky zdarma, jacuzzi, osušky oproti kauci.
PLÁŽ Dlouhá široká pláž s hrubým písekem a místy drobnými oblázky cca 100 m, oddělená pobřežní komunikací. Lehátka a slunečníky za poplatek.
POPIS POKOJŮ DR: koupelna/WC (vysoušeč vlasů), klimatizace, TV/sat., minibar, telefon, trezor za poplatek, terasa nebo balkon; 2 lůžka široká 135 cm bez možnosti přistýlky.
DRSV: viz DR, přímý nebo boční výhled na moře.
MAXIMÁLNÍ OBSAZENOST POKOJŮ
Dvoulůžkový pokoj (DR, DRSV)
iiii | iii⚲ | ii⚲⚲ | i⚲⚲
STRAVOVÁNÍ Snídaně a večeře formou bufetu. Možnost dokoupení programu all inclusive.

SPORTOVNÍ NABÍDKA Zdarma: fitness, multifunkční hřiště, stolní tenis. **Za poplatek:** vnitřní jacuzzi, sauna, pára, masáže.
ZÁBAVA Denní a večerní animační program.
PRO DĚTI Dětský bazén, miniklub, dětská postýlka zdarma (na vyžádání).
PRO HANDICAPOVANÉ Na vyžádání DR přizpůsobené pro handicapované klienty. Bezbariérový pohyb v areálu hotelu.
OFICIÁLNÍ TŘÍDA ★★★★
INTERNET Zdarma: WiFi v celém hotelu.
Za poplatek: internetový koutek.
PLATEBNÍ KARTY VISA, EC/MC, AMEX.
WEB www.besthotels.es

WELLNESS & SPA

- *Za poplatek: vnitřní vyhřívaný bazén, sauna, jacuzzi, turecké lázně a relaxační procedury*

ALL INCLUSIVE

- *Snídaně, oběd a večeře formou bufetu*
- *Lehký snack (10.00–20.00 hod., mimo dobu hlavních jídel)*
- *Vybrané nealkoholické a alkoholické nápoje (10.00–23.30 hod.)*









Hotel Best Indalo ★★★★

TripAdvisor 4,0 **1 304** hodnotících

ŠPANĚLSKO > COSTA DE ALMERÍA > **MOJÁCAR**

REZERVUJTE IHNED:

WiFi ZDARMA | DO 13 LET

PROČ PRÁVĚ SEM?

- *Široká pláž vhodná pro děti pouze pár kroků od hotelu*
- *Boční výhled na moře v ceně*
- *V roce 2015 renovovaný hotel*

Transfer z letiště: **cca 70 minut**
Pláž: **písečná cca 50 m od hotelu**
Lehátka a slunečníky na pláži: **za poplatek**
Dítě: **letenka zdarma**

POLOHA Přímo u pobřežní promenády na okraji letoviska Mojácar. V okolí několik obchodů, restaurací a barů, centrum letoviska cca 4 km. Typická vesnice Mojácar Pueblo cca 7 km, autobusová zastávka u hotelu.

VYBAVENÍ 308 pokojů, 9 pater, výtahy, vstupní hala s recepcí, restaurace, bar a obchod se suvenýry. Venku bazénu s lehátky a slunečníky zdarma, jacuzzi a bar, osušky oproti depozitu.

PLÁŽ Široká pláž s hrubým pískem a pozvolným vstupem do moře oddělena pouze promenádou a pobřežní komunikací, lehátka a slunečníky za poplatek.

POPIS POKOJŮ **DRLV:** koupelna/WC (vysoušeč vlasů), klimatizace, TV/sat., telefon, trezor za poplatek, balkon s bočním výhledem na moře; 2 lůžka široká 135 cm bez možnosti přistýlky.

MAXIMÁLNÍ OBSAZENOST POKOJŮ
Dvoulůžkový pokoj (DRLV) iiii | iii | ii | i

STRAVOVÁNÍ Snídaně formou bufetu.
Možnost dokoupení polopenze (snídaně a večeře formou bufetu), plné penze (snídaně, oběd a večeře formou bufetu) nebo programu all inclusive.

SPORTOVNÍ NABÍDKA **Zdarma:** stolní tenis.
Za poplatek: sauna, masáže, potápění a vodní sporty na pláži.

ZÁBAVA Denní i večerní animační program.

PRO DĚTI Dětský bazén, hřiště, miniklub, dětská postýlka zdarma (na vyžádání).

OFICIÁLNÍ TŘÍDA ★★★★

INTERNET **Zdarma:** WiFi v celém hotelu.
Za poplatek: internetový koutek.

PLATEBNÍ KARTY VISA, EC/MC.

WEB www.besthotels.es

ALL INCLUSIVE

- *Snídaně, oběd a večeře formou bufetu*
- *Lehký snack během dne*
- *Vybrané nealkoholické a alkoholické nápoje (10.00–23.30 hod.)*









Apartmá Best Pueblo Indalo ★★★

TripAdvisor 1 907 hodnotících 3,5

ŠPANĚLSKO > COSTA DE ALMERÍA > **MOJÁCAR**

REZERVUJTE IHNED:

WiFi ZDARMA | DO 13 LET

PROČ PRÁVĚ SEM?

- *Hotel postavený ve stylu andaluské vesničky s pečlivě udržovanou zahradou*
- *Brouzdaliště s pirátskou lodí a malými skluzavkami*
- *V roce 2015 renovovaný hotel*

Transfer z letiště: **cca 70 minut**
Pláž: **písečná cca 50 m od hotelu**
Lehátka a slunečníky na pláži: **za poplatek**
Dítě: **letenka zdarma**

POLOHA Přímo u dlouhé pobřežní promenády v letovisku Mojácar. V okolí hotelu obchody, restaurace a bary. Další nákupní a zábavní možnosti cca 2 km, typická vesnice Mojácar Pueblo cca 5 km. Autobusová zastávka u hotelu.
VYBAVENÍ 549 apartmá v 3patrových budovách v maurském stylu, vstupní hala s recepcí, 2 restaurace, bar, minimarket, obchody se suvenýry. V rozsáhle zahradě bar a 2 bazény s lehátky a slunečníky zdarma.
PLÁŽ Dlouhá pláž s hrubším pískem a pozvolným vstupem do moře oddělena pouze pobřežní komunikací a promenádou. Lehátka a slunečníky za poplatek.
POPIS POKOJŮ AP: koupelna/WC, klimatizace (pouze v obývacím pokoji), kuchyňský kout (mikrovlnná trouba), obývací pokoj s pohovkou, oddělená ložnice, TV/sat., telefon, trezor za poplatek, balkon nebo terasa.
MAXIMÁLNÍ OBSAZENOST POKOJŮ
Apartmá (AP) 👤👤👤 | 👤👤👤 | 👤👤 | 👤

STRAVOVÁNÍ Snídaně a večeře formou bufetu. Možnost dokoupení programu all inclusive.
SPORTOVNÍ NABÍDKA Zdarma: stolní tenis.
Za poplatek: biliár.
ZÁBAVA Denní a večerní animační program.
PRO DĚTI Dětský bazén, brouzdaliště s pirátskou lodí a malými skluzavkami, hřiště, miniklub, dětská postýlka zdarma (na vyžádání).
OFICIÁLNÍ TŘÍDA 🍴🍴🍴
INTERNET Zdarma: WiFi v lobby.
Za poplatek: internetový koutek.
PLATEBNÍ KARTY VISA, EC/MC.
WEB www.besthotels.es

ALL INCLUSIVE

- *Snídaně, oběd a večeře formou bufetu*
- *Lehký snack během dne*
- *Vybrané nealkoholické a alkoholické nápoje (10.00–24.00 hod.)*



















Hotel Zimbali Playa & Spa ★★★★

TripAdvisor 4,0
1 822 hodnotících

REZERVUJTE IHNED:

WiFi ZDARMA | DO 12 LET

PROČ PRÁVĚ SEM?

- *Dlouhá pláž pouze několik kroků od hotelu*
- *Skluzavky pro děti přímo v hotelu*
- *Oblíbený hotel postavný v andaluském stylu*

Transfer z letiště: **cca 80 minut**
Pláž: **písečnooblázková u hotelu**
Lehátka a slunečníky na pláži: **za poplatek**
Dítě: **letenka zdarma**

POLOHA Přímo u pobřežní promenády v klidné části Playa Vera. Menší centrum s možností nákupů a několika bary cca 600 m. Podél několik kilometrů dlouhé pobřežní promenády několik barů. Město Mojacár cca 10 km (spojení linkovým autobusem), autobusová zastávka cca 100 m. Rybářské městečko Gurracha s přístavem, pobřežní promenádou a řadou obchodů a restaurací cca 4 km.
VYBAVENÍ 242 pokojů, 4 patra, výtahy. Vstupní hala s recepcí, bar, restaurace, 2 restaurace a la carte (italská a středomořská kuchyně, otevřeno pouze v hlavní sezoně). V rozlehlé zahradě bazén s lehátky a slunečníky zdarma, jacuzzi (pouze osoby starší 15 let), bar u bazénu. Osušky oproti kauci, výměna za poplatek.
PLÁŽ Široká pláž s hrubým pískem a malými oblázky oddělena pouze pěší pobřežní promenádou. Lehátka a slunečníky za poplatek.
POPIS POKOJŮ **DR:** koupelna/WC (vysoušeč vlasů), klimatizace, stropní ventilátor, telefon, TV/sat., minibar, trezor za poplatek, balkon nebo terasa; 2 lůžka široká 135 cm bez možnosti přistýlky. **DRGVS:** viz DR, v přízemí s malou předzahrádkou. **DRSVS:** viz DR, výhled na moře, modernější nábytek.

MAXIMÁLNÍ OBSAZENOST POKOJŮ
Dvoulůžkový pokoj (DR, DRGVS, DRSVS)
| |
STRAVOVÁNÍ Snídaně formou bufetu. Možnost dokoupení polopenze (večeře formou bufetu), plné penze (oběd a večeře formou bufetu) nebo programu all inclusive.
SPORTOVNÍ NABÍDKA **Zdarma:** fitness, minigolf, stolní tenis. **Za poplatek:** aquapark Aquavera cca 900 m.
ZVLÁŠTNOSTI Hotel akceptuje pobyt se psem do 15 kg za poplatek (na vyžádání).
ZÁBAVA Denní a večerní animační program.
PRO DĚTI Dětský bazén se skluzavkami, hřiště, miniklub, dětská postýlka zdarma (na vyžádání).
PRO HANDICAPOVANÉ Na vyžádání 4 DR přizpůsobené pro handicapované klienty, bezbariérový pohyb v areálu hotelu.
OFICIÁLNÍ TŘÍDA ★★★★
INTERNET **Zdarma:** WiFi v lobby.
Za poplatek: internetový koutek.
PLATEBNÍ KARTY VISA, EC/MC.
WEB www.playasenator.com

WELLNESS & SPA

- *Spa centrum Aqua Playa, vstup od 16 let*
- ***Za poplatek:** vyhřívaný hydromasážní bazén, turecká lázně, sauna, masáže*

ALL INCLUSIVE

- *Snídaně, oběd a večeře formou bufetu*
- *Lehký snack (14.00–15.00 a 17.00–19.00 hod.)*
- *Vybrané nealkoholické a alkoholické nápoje (10.30–24.00 hod.)*







ŠPANĚLSKO > COSTA DE ALMERÍA > **MOJÁCAR**

Hotel Alegría Palacio Mojácar ★★★★





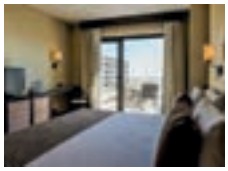



16+ WiFi ZDARMA

ŠPANĚLSKO > COSTA DE ALMERÍA > **MOJÁCAR**

Hotel Best Oasis Tropical ★★★★









WiFi ZDARMA DO 13 LET

ŠPANĚLSKO > COSTA DE ALMERÍA > **ROQUETAS DE MAR**

Hotel Playacapricho ★★★★









WiFi ZDARMA

ŠPANĚLSKO > COSTA DE ALMERÍA > **VERA PLAYA**

Apartmá Alegría Infiniti Beach Resort ★★★









WiFi ZDARMA DO 12 LET

OSTROV ZLATÝCH PLÁŽÍ

GRAN CANARIA

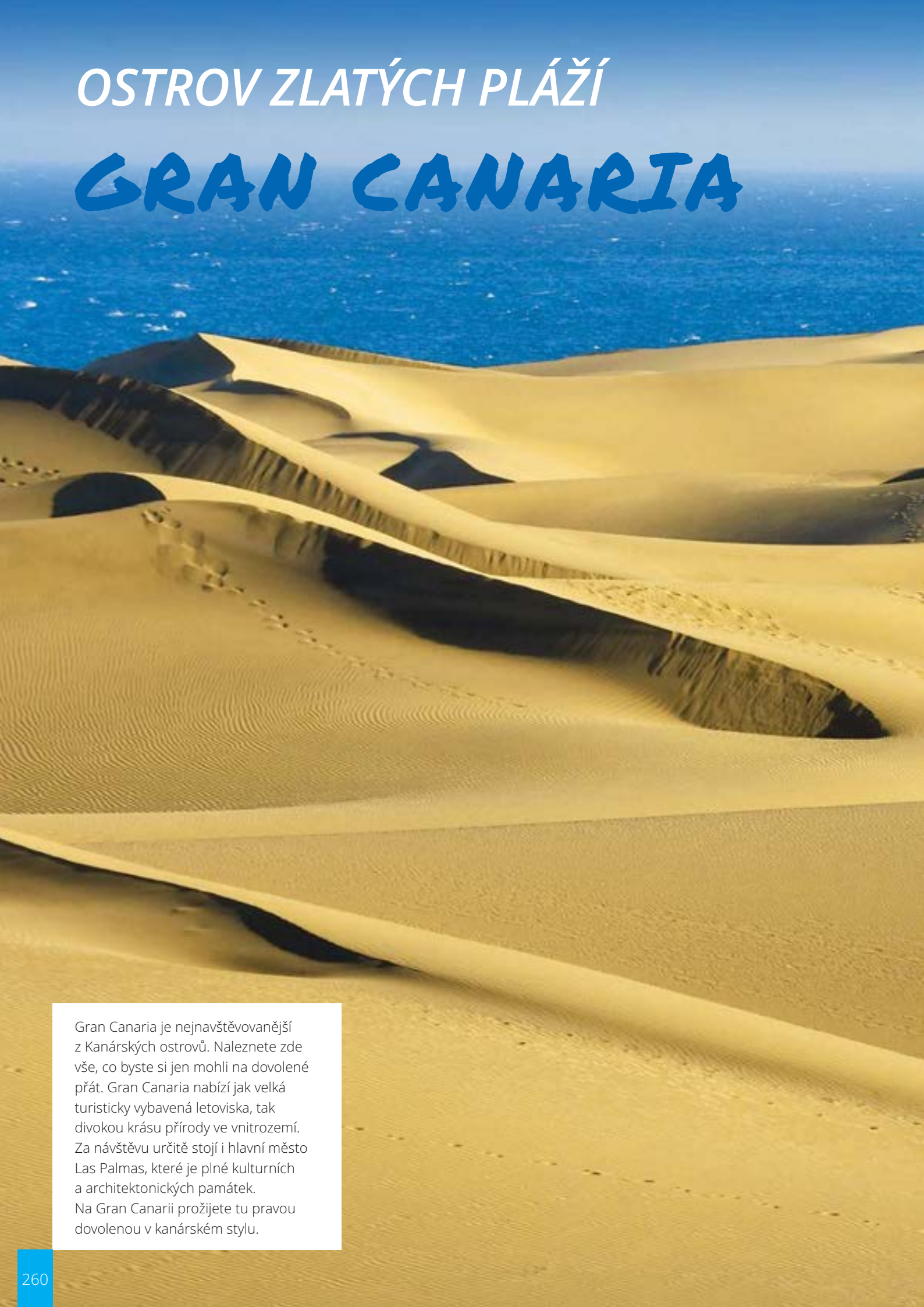

Gran Canaria je nejnavštěvovanější z Kanárských ostrovů. Naleznete zde vše, co byste si jen mohli na dovolené přát. Gran Canaria nabízí jak velká turisticky vybavená letoviska, tak divokou krásu přírody ve vnitrozemí. Za návštěvu určitě stojí i hlavní město Las Palmas, které je plné kulturních a architektonických památek.
Na Gran Canarii prožijete tu pravou dovolenou v kanárském stylu.



Průměrné nejvyšší teploty v průběhu roku

Měsíc v roce	V	VI	VII	VIII	IX	X
denní teplota vzduchu (°C)	23	24	25	26	26	26
teplota vody (°C)	19	20	22	23	23	22

TO NEJLEPŠÍ
GRAN CANARIA



Ⓐ ROQUE NUBLO

Charakteristickým znakem ostrova a také posvátným místem původních obyvatel Guančů je skalní útvar Roque Nublo, který je součástí biosférické rezervace UNESCO. Během svých toulek vnitrozemím ostrova určitě nesmíte vynechat ani ochutnávku místní mandlové sladkosti „bienmesabe“ z Tejedy nebo focení nádherných výhledů z vyhlídky u nejvyšší hory ostrova Pico de Las Nieves.



Ⓑ BARRANCO DE GUAYADEQUE

Guayadeque je skrytým šperkem přírody na ostrově Gran Canaria. Rozlehlé údolí o délce 15 kilometrů leží v blízkosti města Aguimes. Pocit snové krajiny ve vás umocní slavné přírodní jeskyně, které jsou upraveny jako ubytování pro příznivce agroturistiky a několik restaurací, jež nabízejí místní speciality. Na začátku údolí naleznete muzeum, kde se dozvíte něco o zvyklostech domorodých kanárských obyvatel.



Ⓒ PUERTO DE MOGÁN

Kanárskými Benátkami je přezdíván malebný jachetní přístav Puerto de Mogán s nezapomenutelnou atmosférou a mnoha příjemnými restauracemi či bary. Jedinečná architektura, bílé domy, předzahrádky plné květin a mosty přes kanály s mořskou vodou vás jednoduše okouzlí. Navíc se zde každý pátek konají trhy, kde si můžete koupit vše od ovoce až po řemeslné výrobky.



Ⓓ VEGUETA

Historická čtvrť hlavního města Las Palmas Vegueta z 15. století je ukázkou tradiční kanárské architektury. Místní dlážděné ulice a domy s dřevěnými balkony jsou dobrým důvodem opustit alespoň na chvilku slunné pláže. Během svých toulek městem můžete navštívit katedrálu sv. Anny, dům Kryštofa Kolumba, Muzeum Kanárských ostrovů nebo tržnici.



Ⓔ TEROR

Teror je povinná zastávka, když pobýváte na ostrově, protože tam naleznete v bazilice Virgen del Pino, patronku ostrova. Avšak přijet do této okouzlující severní vesnice v neděli je dvojnásobným zážitkem, protože ten den si můžete vychutnat také nejstarší bleší trh Kanárských ostrovů. Najdete na něm úplně vše, od výrobků ztvárňujících Pannu Marii a baziliku, řemeslných výrobků, ovoce a zeleniny z ostrovů, cukrovinek až po slavnou místní klobásu chorizo, kterou určitě musíte ochutnat.

PLÁŽE
GRAN CANARIA



Ⓕ PLAYA AMADORES

Severně od Puerto Rica se nachází jedna z nejkrásnějších pláží ostrova Gran Canaria. Uměle vytvořená pláž Amadores je ideální pro rodiny s malými dětmi, protože klidné moře zde zaručují dvě hráze. Jemný a místy až bílý písek vybízí k celodennímu opalování na lehátku a koupání v průzračném moři. Podél pláže se nachází řada restaurací, barů a obchodů se suvenýry.



Ⓖ PLAYA LAS CANTERAS

Ve městě Las Palmas de Gran Canaria se nachází jedna z nejznámějších a nejlepších městských pláží v Evropě – pláž Las Canteras. Tato dlouhá 5kilometrová pláž z jemného světlého písku je lemována velmi dobře udržovanou pobřežní promenádou s mnoha hotely, restauracemi, kavárnami a obchody. Koná se zde řada sportovních utkání a také mezinárodní soutěž ve vytváření soch z písku.



Ⓗ PLAYA DE MASPALOMAS

Poblíž majáku Maspalomas se nachází obří turistická pláž lemovaná přírodní rezervací Dunas de Maspalomas. Jsou to téměř tři kilometry jemného zlatého písku s malým výskytem vln. V západní části pláž nabízí služby ideální pro rodiny s dětmi, jako je půjčovna lehátek a slunečníků, sprchy nebo stánky s občerstvením. Směrem k majáku se nacházejí oblasti vhodné pro nudisty nebo milovníky vodních sportů.



Ⓘ PLAYA ANFI DEL MAR

Příjemná pláž Anfi del Mar s jemným bílým pískem se nachází na jihu ostrova Gran Canaria, velice blízko města Puerto de Mogán. Tato pláž je více než vhodná pro všechny rodiny cestující s dětmi, protože voda je zde tak klidná, že si můžete pohodově zaplavat jako v bazénu. Také je možné si půjčit kajaky a šlapadla, na kterých se zabaví celá rodina, nebo jenom tak odpočívat na pohodlném lehátku a poslouchat příjemné šumění moře.



Ⓙ PLÁŽ GÜI GÜI

Pokud máte dobrou fyzičku a milujete přírodu, čistý vzduch a samotu, toto je pro vás jednoznačně vynikající výlet se šťastným koncem: koupáním v Atlantském oceánu s výhledem na horu Teide. Na nejexotičtější pláž Gran Canarie je možné se dostat pěšky, a to dlouhou procházkou, která trvá 3 hodiny a na níž vás čeká pár překážek. Pohodlnější variantou je cesta lodí z Mogánu nebo z mola vesnice La Aldea.

RODINNÁ DOVOLENÁ

GRAN CANARIA



Ⓚ PALMITOS PARK

V proslulé botanické zahradě Palmitos Park návštěvníky čeká spousta vzácných subtropických rostlin, palem, kaktusů a zhruba 1 500 exotických ptáků. Nejen děti potěší představení papoušků, show delfínů nebo vystoupení dravců. Vaší pozornosti by určitě neměl uniknout ani největší evropský pavilon motýlů nebo pavilon orchidejí, kde je možné obdivovat desítky těchto krásných květin.



Ⓛ SIOUX CITY

Pár kilometrů severozápadně od San Agustínu se nachází westernový park Sioux City, kde se ocitnete přímo na Divokém západě. Pro návštěvníky se tu pořádají představení přepadení banky a vyhánění dobytka a také se zde předvádějí scénky v „saloonu" se střelci, kankánem, vrhači nožů apod. O víkendu se můžete těšit na grilování s country hudbou nebo pěnovou party.



Ⓜ AKVÁRIUM POEMA DEL MAR

V hlavním městě Las Palmas je možné obdivovat podmořské krásy naší planety v nově otevřeném akváriu Poema del Mar. Expozice je rozdělena na mělký a hlubinný ekosystém mořských i sladkovodních druhů. Hlavní atrakcí akvária je bezpochyby největší zakřivené okno o délce 36 m a výšce 7 m, které nabízí ničím nerušený výhled na pestrou faunu podmořského světa.



Ⓝ AQUALAND MASPALOMAS

Vodní park Aqualand Maspalomas o rozloze 130 000 m² leží severně od Maspalomas. Najdete zde kolem dvaceti atrakcí, a to jak oblíbené skluzavky a tobogany, línou řeku, tak i bazén s umělým vlnobitím. Den plný zábavy zde stráví nejen rodiny, ale všichni, kdo mají rádi vodní radovánky. Nezapomenutelným zážitkem na celý život se může stát plavání s lachtany (není v ceně vstupenky).



Ⓞ LAGO OASIS

Je to jediný slaný vodní park na ostrově Gran Canaria nabízející širokou škálu atrakcí a skluzavek pro malé i velké. Nachází se v turistickém středisku Taurito a je součástí hotelového komplexu Paradise, proto klienti ubytovaní v hotelech tohoto řetězce mají možnost využít jeho denního volného vstupu.

THALASSOTERAPIE
GRAN CANARIA



Ⓟ THALASSOTERAPIE

Moře „thalassa“ a terapie „therapie“ byly pojmy známé už starým Egypťanům, Féničanům a Řekům. Již před dvěma tisíciletími vědomě používali mořské a termální bazény a užívali vodu a mořskou vodu (řasy a bahno) za účelem regenerace, povzbuzení těla a jeho obohacení minerálními látkami.



Q THALASSO GLORIA PALACE SAN AGUSTÍN

V létě 2019 prošlo rekonstrukcí thalassocentrum nacházející se ve velkolepé budově s kopulí v těsné blízkosti hotelu Gloria Palace San Agustín. Chloubou centra je relaxační bazén o objemu 550 m³, který pokračuje až ven na dosah slunečních paprsků. Zařízení dostalo prestižní ocenění Best Health Hotel od vlády Kanárských ostrovů.



R BALNEOTERAPIE

Jedná se o druh thalassoterapie, který využívá nejen blahodárných účinků mořské vody, ale voda je navíc zahřátá na teplotu cca 38 °C, což aktivuje krevní oběh a obohacení tkání kyslíkem. Navíc tělo přijímá ve vodě obsažené minerální prvky.



S THALASSO GLORIA PALACE AMADORES

Zapomenout na veškerý stres můžete v thalassocentru v hotelu Gloria Palace Amadores, které nabízí neuvěřitelný výhled na oceán. Součástí centra rozkládajícího se na ploše 1 800 m² je relaxační bazén s mořskou vodou s 29 hydromasážními stanicemi, mezi nimiž nechybí jacuzzi, masážní trysky nebo hydromasážní lehátka.



T MASÁŽNÍ A RELAXAČNÍ PROCEDURY

Thalassocentra v hotelech Gloria Palace Amadores i San Agustín nabízí celou řadu masážních a regeneračních procedur, jako např. zábaly z mořských řas, čokoládový peeling, peeling z aloe vera, orientální a ajurvédskou masáž nebo speciální program proti stresu či na regeneraci po golfu.

GRAN CANARIA



TO NEJLEPŠÍ

Ⓐ *Roque Nublo*
Ⓑ *Barranco de Guayadeque*
Ⓒ *Puerto de Mogán*
Ⓓ *Vegueta*
Ⓔ *Teror*



THALASSOTERAPIE

Ⓟ *Thalasso Gloria Palace San Agustín*
Ⓠ *Thalasso Gloria Palace Playa Amadores*



PLÁŽE

Ⓕ *Playa Amadores*
Ⓖ *Playa Las Canteras*
Ⓗ *Playa de Maspalomas*
Ⓘ *Playa Anfi del Mar*
Ⓙ *Pláž Güi Güi*



RODINNÁ DOVOLENÁ

Ⓚ *Palmitos Park*
Ⓛ *Sioux City*
Ⓜ *Akvárium Poema del Mar*
Ⓝ *Aqualand Maspalomas*
Ⓞ *Lago Oasis*


LAS PALMAS
ATLANTSKÝ OCEÁN
de las Nieves
+
1 942 m
Bahía Feliz
del Inglés
San Agustín
Campo Internacional
as
mas
3 km
Kanárské ostrovy

POBYTOVÉ OBLASTI



BAHÍA FELIZ

Doba transferu z letiště cca 30 minut

1 Apartmá Monte Feliz ★★★ str. 294



SAN AGUSTÍN

Doba transferu z letiště cca 35 minut

1 Hotel & Thalasso Gloria Palace San Agustín ★★★★ str. 274
2 Hotel Corallium Beach by Lopesan Hotels ★★★★ str. 275
3 Hotel Abora Interclub by Lopesan Hotels ★★★★ str. 276

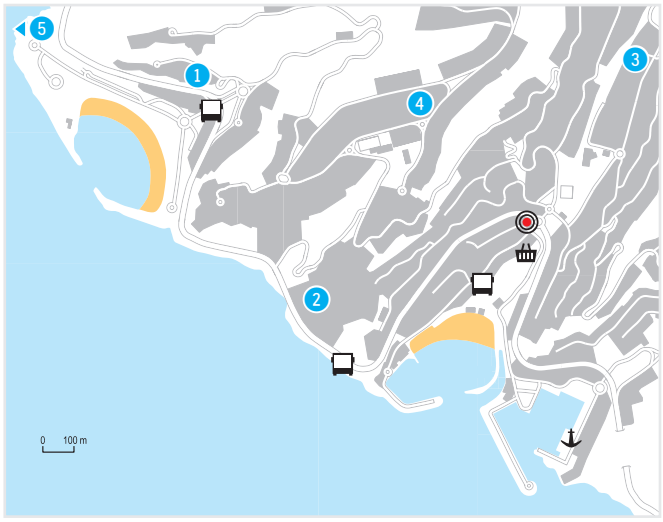

PUERTO RICO / PLAYA AMADORES / PLAYA DEL CURA

Doba transferu z letiště cca 70 minut

1 Hotel Gloria Palace Royal & Spa ★★★★★ str. 290
2 Hotel & Thalasso Gloria Palace Amadores ★★★★ str. 289
3 Hotel Servatur Casablanca Suites & Spa ★★★★ str. 287
4 Apartmá Riosol ★★★ str. 288
5 Hotel LABRANDA Riviera Marina ★★★★ str. 295



PLAYA TAURITO

Doba transferu z letiště cca 90 minut

1 Hotel Taurito Princess ★★★★ str. 291
2 Hotel Paradise Valle Taurito ★★★★★ str. 292
3 Hotel Paradise Lago Taurito ★★★ str. 293
4 Hotel Paradise Costa Taurito ★★★★ str. 294
5 Hotel Mogan Princess & Beach Club ★★★★ str. 295



PLAYA DEL INGLÉS

Doba transferu z letiště cca 45 minut

1 Hotel Beverly Park ★★★ str. 277
2 Hotel Abora Continental by Lopesan Hotels ★★★★ str. 279
3 Hotel Abora Buenaventura by Lopesan Hotels ★★★★ str. 278
4 Hotel Rondo ★★★★ str. 280
5 Hotel Seaside Sandy Beach ★★★★ str. 295
6 Hotel Corallium Dunamar by Lopesan Hotels ★★★★ str. 294
7 Hotel Abora Catarina by Lopesan Hotels ★★★★ str. 294



MASPALOMAS / MELONERAS / CAMPO INTERNACIONAL

Doba transferu z letiště cca 45 minut

1 Hotel Lopesan Villa del Conde Resort & Thalasso ★★★★★ str. 284
2 Hotel Lopesan Baobab Resort ★★★★★ str. 295
3 Hotel Lopesan Costa Meloneras Resort & Spa ★★★★ str. 282
4 Faro by Lopesan Collection ★★★★★ str. 281
5 Suites and Villas by Dunas ★★★★ str. 285
6 Hotel Tabaiba Princess ★★★★ str. 286



Hotel & Thalasso Gloria Palace San Agustín ★★★★

TripAdvisor 4,5 **TripAdvisor 5 750** hodnotících

ŠPANĚLSKO > GRAN CANARIA > **SAN AGUSTÍN**

WiFi ZDARMA | DO 15 LET

REZERVUJTE IHNED:

PROČ PRÁVĚ SEM?

- *Oblíbený hotel určený pro všechny věkové skupiny*
- *V klidném prostředí s krásným výhledem na oceán*
- *Jedno z největších evropských thalassoterapeutických center*

Transfer z letiště: **cca 35 minut**
Pláž: **písečná cca 600 m od hotelu**
Lehátka a slunečníky na pláži: **za poplatek**
Dítě: **Letenka zdarma**

POLOHA V klidném prostředí na vyvýšenině nad střediskem San Agustín, nákupní a zábavní možnosti cca 500 m. Živé centrum Playa del Inglés cca 2 km (zastávka autobusu cca 500 m). Dvakrát za den hotelový transfer do Playa del Inglés zdarma.
VYBAVENÍ 448 pokojů, výtahy, restaurace, restaurace à la carte (Gorbea) s panoramatickým výhledem na celou oblast a s baskicko-francouzskou kuchyní, bar, obchůdky, kadeřnictví a 7 konferenčních sálů. V zahradě 2 bazény (1 s možností klimatizace/vyhřívání), bar u bazénu, lehátka a slunečníky u bazénu zdarma, osušky oproti kauci. Na střeše hotelu relaxační zóna s bazénem pouze pro dospělé osoby, oddělená nudistická zóna. Lehátka na střeše hotelu za poplatek.
PLÁŽ Písečná pláž San Agustín s pozvolným vstupem do moře cca 600 m. Cestou na pláž nadchod. Lehátka a slunečníky za poplatek.

POPIS POKOJŮ **DR:** koupelna/WC (vysoušeč vlasů), individuální klimatizace, telefon, TV/sat., trezor za poplatek, minibar za poplatek (na vyžádání), balkon s výhledem na oceán nebo na San Agustín. **DRP:** viz DR, v přízemí hotelu, bez výhledu. **JS:** viz DR, komfortněji zařízené, oddělená obývací část. **DRS:** viz DR, župan a trepky, 1 vstup denně (max. 2 hodiny) do thalassoterapeutického centra. **FR:** viz DR, 2 oddělené ložnice, kolem bazénu, omezený výhled.

MAXIMÁLNÍ OBSAZENOST POKOJŮ
Dvoulůžkový pokoj (DR) 3 | 2+1 | 2+2
Dvoulůžkový pokoj (DRP) 3 | 2+1 | 2+2
Dvoulůžkový pokoj (DRS) 3 | 2
Junior suite (JS) 2+1 | 2
Rodinný pokoj (FR) 4 | 3+2 | 2+2+1

STRAVOVÁNÍ Snídaně a večeře formou bufetu. Možnost dokoupení programu all inclusive.
SPORTOVNÍ NABÍDKA **Zdarma:** stolní tenis, šipky, lukostřelba. **Za poplatek:** biliár, 2 tenisová hřiště (křemenný písek) s umělým osvětlením, squash, fitness, paddle.
ZÁBAVA Denní i večerní animační programy.
PRO DĚTI Brouzdaliště, miniklub (4–12 let), dětská postýlka zdarma (na vyžádání).
PRO HANDICAPOVANÉ Na vyžádání DR částečně přizpůsobené pro handicapované klienty (koupelna má pouze vanu).
OFICIÁLNÍ TŘÍDA ★★★★
INTERNET **Zdarma:** WiFi v lobby a na pokojích.
Za poplatek: internetový koutek.
PLATEBNÍ KARTY VISA, EC/MC, AMEX, Diners Club.
WEB www.gloriapalaceth.com

WELLNESS & SPA

- *Součástí hotelu je jedno z největších thalassoterapeutických středisek v Evropě, vstup od 15 let*
- ***Za poplatek:** bazén (mořská voda ohřátá na teplotu lidského těla) s masážními tryskami, jacuzzi, několik menších bazénů, sauny, fitness, masáže, široký výběr léčebných a regeneračních procedur*

ALL INCLUSIVE

- *Snídaně, oběd a večeře formou bufetu*
- *Lehký snack během dne (10.00–18.30 hod.)*
- *Zmrzlina pro děti (10.00–18.30 hod.)*
- *Káva, čaj a zákusek (15.30–17.00 hod.)*
- *Vybrané nealkoholické a alkoholické nápoje místní výroby (10.00–23.30 hod.)*





Hotel Corallium Beach by Lopesan Hotels ★★★★

TripAdvisor 860 hodnotících 4,0

ŠPANĚLSKO > GRAN CANARIA > **SAN AGUSTÍN**

REZERVUJTE IHNED:

18+ | WiFi ZDARMA

PROČ PRÁVĚ SEM?

- *Široká písečná pláž přímo u hotelu*
- *Ideální volba pro klienty hledající klidnou a ničím nerušenou dovolenou*
- *Dlouhá pobřežní promenáda přímo u hotelu*

Transfer z letiště: **cca 35 minut**
Pláž: **písečná u hotelu**
Lehátka a slunečníky na pláži: **za poplatek**
pouze pro dospělé osoby

POLOHA V klidné části u pobřežní promenády. Centrum San Agustín s možností nákupů cca 900 m. Nejbližší nákupní možnosti cca 150 m. Centrum rušného letoviska Playa del Inglés s proslulou pláží u písečných dun Maspalomas cca 2,5 km. Zastávka linkového autobusu v blízkosti hotelu.
VYBAVENÍ 200 pokojů, 7 pater, vstupní hala s recepcí, lobby bar, restaurace, minimarket a kadeřnictví. V subtropické zahradě 2 bazény (1 s možností klimatizace/vyhřívání), jacuzzi, bar u bazénu, terasa s lehátky a slunečníky zdarma, osušky za poplatek. Na terase v 6. patře nudistická zóna.
PLÁŽ Široká přírodní pláž s tmavým pískem a pozvolným vstupem do moře přímo u hotelu, lehátka a slunečníky za poplatek.
POPIS POKOJŮ **DR/DRP:** koupelna/WC, TV/sat., klimatizace, telefon, miniledničká za poplatek, trezor za poplatek, balkon nebo terasa. **DRVW:** viz DR, boční výhled na moře, 3.–7. patro. **DRVWX:** viz DR, přímý výhled na moře, 1.–5. patro.

MAXIMÁLNÍ OBSAZENOST POKOJŮ
Dvoulůžkový pokoj (DR, DRVW, DRVWX) | **Dvoulůžkový pokoj (DRP)**
STRAVOVÁNÍ Snídaně a večeře formou bufetu. Možnost dokoupení polopenze plus (balíček nápojů v ceně) nebo programu all inclusive.
SPORTOVNÍ NABÍDKA **Zdarma:** stolní tenis, šipky, malé fitness. **Za poplatek:** biliár.
ZVLÁŠTNOSTI Hotel neakceptuje klienty mladší 18 let.
ZÁBAVA Několikrát týdně večery s živou hudbou nebo večerní zábavné show.
PRO HANDICAPOVANÉ Na vyžádání DR přizpůsobené pro handicapované klienty. Bezbariérový pohyb v areálu, vstup do bazénu není upraven.
OFICIÁLNÍ TŘÍDA ★★★ Superior
INTERNET **Zdarma:** WiFi v lobby.
Za poplatek: internetový koutek, WiFi na pokojích.
PLATEBNÍ KARTY VISA, EC/MC, AMEX, Diners Club
WEB www.lopesan.com

ALL INCLUSIVE

- *Snídaně, oběd a večeře formou bufetu*
- *Odpolední káva, čaj a zákusek*
- *Vybrané nealkoholické a alkoholické nápoje místní výroby (11.00–23.00 hod.)*









Hotel Abora Interclub by Lopesan Hotels ★★★★

4,0
TripAdvisor 3 747 hodnotících

ŠPANĚLSKO > GRAN CANARIA > **SAN AGUSTÍN**

REZERVUJTE IHNED:

WiFi ZDARMA | DO 13 LET

PROČ PRÁVĚ SEM?

- *Prázdninový komplex s nádherným výhledem na oceán a písečné duny*
- *Výtečná volba pro příznivce aktivní dovolené*
- *Děti potěší bazén se skluzavkami*
- *Krásně zrenovovaný hotel v roce 2019*

Transfer z letiště: **cca 35 minut**
Pláž: **písečná cca 1 000 m od hotelu**
Lehátka a slunečníky na pláži: **za poplatek**
Dítě: **letenka zdarma**

POLOHA V klidné části v zahradě nad střediskem San Agustín. Centrum střediska s možnostmi nákupů a zábavy cca 2 km. Středisko Playa del Inglés s proslulou pláží u písečných dun Maspalomas cca 2,5 km, několikrát denně spojení hotelovým autobusem za poplatek. Zastávka linkového autobusu cca 800 m.
VYBAVENÍ Vstupní hala s recepcí, restaurace a snack bar. V udržované subtropické zahradě o rozloze 40 000 m² 2 bazény (1 s možností klimatizace/vyhřívání), vodní skluzavky, 3 jacuzzi, bar u bazénu a terasa s lehátky a slunečníky zdarma, osušky za poplatek.
PLÁŽ Široká písečná pláž s tmavým pískem a pozvolným vstupem do moře cca 1 km po méně využívané silnici nebo 15 minut chůze po schodech. Na pláž Playa del Inglés s proslulými písečnými dunami doprava několikrát denně hotelovým autobusem za poplatek.
POPIS POKOJŮ DR: koupelna/WC (vysoušeč vlasů), klimatizace, TV/sat., telefon, trezor za poplatek, minilednička za poplatek, balkon. **DRR:** viz DR, prostornější, speciální vybavení pro děti, láhev vody při příjezdu. **SUVW:** viz DRR, prostornější, obývací pokoj a ložnice. **DRVWX:** viz DR, pouze pro dospělé osoby, kávovar Nespresso, láhev vína při příjezdu, minibar za poplatek.
MAXIMÁLNÍ OBSAZENOST POKOJŮ
Dvoulůžkový pokoj (DR) iii | ii | i
Dvoulůžkový pokoj (DRR) iiii | iii | ii
Suite (SUVW) iiii | iii | ii
Dvoulůžkový pokoj (DRVWX) ii
STRAVOVÁNÍ Viz program all inclusive.
SPORTOVNÍ NABÍDKA Zdarma: stolní tenis, volejbal, fotbal, vodní pólo, pétanque a aerobik. **Za poplatek:** biliár, tenisové kurty, tenisová škola, kurzy potápění, 18jamkové golfové hřiště cca 8 km.
ZÁBAVA pravidelná denní i večerní animační a zábavné programy.
PRO DĚTI Brouzdaliště, hřiště, animace, miniklub (4–12 let), dětská postýlka zdarma (na vyžádání).
OFICIÁLNÍ TŘÍDA ★★★★
INTERNET Zdarma: WiFi v lobby. **Za poplatek:** internetový koutek, WiFi na pokojích.
PLATEBNÍ KARTY VISA, EC/MC, AMEX.
WEB www.lopesan.com.

ALL INCLUSIVE

- *Snídaně, oběd a večeře formou bufetu*
- *Lehký snack (11.45–15.00 hod.)*
- *Káva, čaj a zákusek (16.00–17.00 hod.)*
- *Vybrané nealkoholické a alkoholické nápoje místní výroby (11.00–23.00 hod.)*




Vizualizace


Vizualizace



Hotel Beverly Park ★★★

3,5
TripAdvisor 2 148 hodnotících

ŠPANĚLSKO > GRAN CANARIA > PLAYA DEL INGLÉS

REZERVUJTE IHNED:

DO 13 LET

PROČ PRÁVĚ SEM?

- *Oblíbený hotel s výhodnou polohou mezi středisky Playa del Inglés a San Agustín*
- *Písečná pláž v bezprostřední blízkosti hotelu*

Transfer z letiště: **cca 40 minut**
Pláž: **písečná cca 50 m od hotelu**
Lehátka a slunečníky na pláži: **za poplatek**
Dítě: **letenka zdarma**

POLOHA Mezi středisky Playa del Inglés a San Agustín s mnoha nákupními a zábavními možnostmi. Pobřežní promenáda cca 50 m. Malé nákupní centrum cca 5 minut chůze. Centrum Playa del Inglés cca 1,5 km. Zastávka linkových autobusů (směr do Playa del Inglés i Las Palmas) v bezprostřední blízkosti hotelu.
VYBAVENÍ 469 pokojů, 7 pater, 3 výtahy, recepce, trezory za poplatek, restaurace, bar, pizzerie/snack bar, společenský sál, místnost s TV/sat., herna, kadeřnický a kosmetický salon. Venku 2 bazény (1 s možností klimatizace/vyhřívání), jacuzzi, bar u bazénu, terasa s lehátky a slunečníky zdarma, osušky za poplatek.
PLÁŽ Menší písečná pláž s pozvolným vstupem do moře je oddělena pobřežní promenádou a nefrekventovanou vedlejší silnicí. Dlouhé písečné pláže Playa del Inglés a San Agustín cca 20 minut chůze po promenádě. Lehátka a slunečníky za poplatek.
POPIS POKOJŮ **DR/DRP:** koupelna/WC, TV/sat., telefon a balkon. Klimatizace od června do září. **DRSV:** viz DR, výhled na moře. **DRS:** viz DR, výhled na moře, vyšší patro. **FR:** viz DR, oddělená obývací část a ložnice.

MAXIMÁLNÍ OBSAZENOST POKOJŮ
Dvoulůžkový pokoj (DRS, DRP) 👤👤
Dvoulůžkový pokoj (DR, DRSV) 👤👤👤 | 👤👤🧒 | 👤👤🧒🧒
Rodinný pokoj (FR) 👤👤👤👤 | 👤👤👤🧒 | 👤👤🧒🧒
STRAVOVÁNÍ Snídaně formou bufetu. Možnost dokoupení večeře formou bufetu nebo programu all inclusive.
SPORTOVNÍ NABÍDKA **Za poplatek:** tenisový kurt (tvrdý povrch) s umělým osvětlením, stolní tenis, biliár, minigolf.
ZÁBAVA Pravidelně denní a večerní animační programy.
PRO DĚTI 2 brouzdaliště, hřiště, animace, miniklub, dětská postýlka zdarma (na vyžádání).
PRO HANDICAPOVANÉ Na vyžádání 2 DR přizpůsobené pro handicapované klienty, bezbariérový pohyb v areálu hotelu, bazén není speciálně upraven.
OFICIÁLNÍ TŘÍDA ★★★
INTERNET **Za poplatek:** WiFi v lobby a na pokojích, internetový koutek.
PLATEBNÍ KARTY VISA, EC/MC, AMEX.
WEB www.beverlyparkhotel.es

ALL INCLUSIVE

- *Snídaně, oběd a večeře formou bufetu*
- *Lehký snack a zmrzlina v baru u bazénu (12.00–16.00 hod.)*
- *Káva, čaj a zákusek (16.00–17.00 hod.)*
- *Vybrané nealkoholické a alkoholické nápoje místní výroby (10.00–23.00 hod.)*









Hotel Abora Buenaventura by Lopesan Hotels ★★★★

TripAdvisor 4,0 — TripAdvisor 4 033 hodnotících

REZERVUJTE IHNED:

WiFi ZDARMA | DO 13 LET

PROČ PRÁVĚ SEM?

- *Oblíbený hotel vhodný pro všechny věkové kategorie a rodiny s dětmi*
- *Ideální pro klienty, kteří chtějí strávit dovolenou v blízkosti živého centra Playa del Inglés*
- *Hotel renovovaný v létě 2019*

Transfer z letiště: **cca 40 minut**
Pláž: **písečná cca 900 m od hotelu**
Lehátka a slunečníky na pláži: **za poplatek**
Dítě: **letenka zdarma**

POLOHA V centru střediska Playa del Inglés. Nákupní a zábavní možnosti v blízkosti hotelu. Obchodní a zábavní centrum Kasbah cca 300 m.

VYBAVENÍ 724 pokojů, 8 pater, výtahy, vstupní hala s recepcí, společenská místnost, místnost s TV/sat.,restaurace, 4 bary, butik, obchod se suvenýry, kadeřnictví. V zahradě 2 bazény (možnost klimatizace/vyhřívání), jacuzzi. Zahrada rozdělena na 2 části, živější s animacemi a hudbou a klidnou relaxační část. V každé z částí bar, terasa s lehátky a slunečníky zdarma, osušky za poplatek.

PLÁŽ Několik kilometrů dlouhá světlá písečná pláž Playa del Inglés přecházející ve známé písečné duny Maspalomas cca 900 m. Vstup do moře pozvolný, lehátka a slunečníky za poplatek. Několikrát denně hotelový transfer na pláž zdarma.

POPIS POKOJŮ **DRP/DR:** koupelna/WC (vysoušeč vlasů), pohovka, TV/sat., telefon, trezor za poplatek, balkon, miniledničká za poplatek, klimatizace. **DRVW:** viz DR, vyšší patro. **DRR:** viz DR, speciální vybavení pro děti, láhev vody při příjezdu. **DRX:** viz DR, pouze pro dospělé osoby, kávovar Nespresso, láhev vína při příjezdu, klimatizace.

MAXIMÁLNÍ OBSAZENOST POKOJŮ
Dvoulůžkový pokoj (DR, DRVW) i i i + i i i + i
Dvoulůžkový pokoj (DRP) i i + i
Dvoulůžkový pokoj (DRR) i i i i + i i i + i i i + i i i i
Dvoulůžkový pokoj (DRX) i i i

STRAVOVÁNÍ Snídaně a večeře formou bufetu. Možnost dokoupení programu all inclusive.

SPORTOVNÍ NABÍDKA **Zdarma:** stolní tenis, víceúčelové sportovní hřiště, veškeré aktivity v rámci animačních programů. **Za poplatek:** tenis, biliár, fitness, škola tenisu a potápění.

ZÁBAVA Pravidelné denní animační a večerní zábavné programy, diskotéka.

PRO DĚTI Brouzdaliště, hřiště, animace, miniklub (4–12 let), hlídání dětí za poplatek (na vyžádání), dětská postýlka zdarma (na vyžádání).

OFICIÁLNÍ TŘÍDA ★★★★

INTERNET **Zdarma:** WiFi v lobby a na pokojích.

PLATEBNÍ KARTY EC/MC, VISA, AMEX, Diners Club

WEB www.lopesan.com

ALL INCLUSIVE

- *Snídaně, oběd a večeře formou bufetu*
- *Lehký snack ve snack baru (11.30–13.30 a 22.00–23.00 hod.)*
- *Odpolední káva, čaj a zákusek*
- *Vybrané nealkoholické a alkoholické nápoje místní výroby (11.00–23.00 hod.)*









Hotel Abora Catarina by Lopesan Hotels ★★★★

TripAdvisor 4,0
TripAdvisor 3 369 hodnotících

ŠPANĚLSKO > GRAN CANARIA > **PLAYA DEL INGLÉS**

REZERVUJTE IHNED:

WiFi ZDARMA | DO 13 LET

PROČ PRÁVĚ SEM?

- *Program all inclusive v ceně*
- *V blízkosti písečných dun Maspalomas*

- Transfer z letiště: **cca 40 minut**
- Pláž: **písečná cca 1 km od hotelu**
- Lehátka a slunečníky na pláži: **za poplatek**
- Dítě: **letenka zdarma**

POLOHA V klidnější části oblíbeného střediska Playa del Inglés. Nedaleko hotelu se nachází nákupní a zábavnícentrum Cita.
VYBAVENÍ Vstupní hala s recepcí, pět pater, výtahy, restaurace, bar, konferenční sál, kadeřnictví. V zahradě 5 bazénů, terasa s lehátky a slunečníky zdarma, bar u bazénu.
PLÁŽ Dlouhá písečná pláž Playa del Inglés cca 1 000 m, lehátka a slunečníky za poplatek. Na pláž lze dojít 20minutovou procházkou přes písečné duny Maspalomas vzdálené cca 300 m.
POPIS POKOJŮ **DR/DRP:** koupelna/WC (sprcha, vysoušeč vlasů), klimatizace, TV/sat., telefon, lednička, trezor za poplatek, balkon nebo terasa. **DRR:** viz DR, rychlovarná konvice, speciální vybavení pro děti, láhev vody při příjezdu. **DRVWX:** viz DR, pouze pro dospělé osoby, boční výhled na moře, vyšší patro, kávovar Nespresso, láhev vína při příjezdu. Minibar za poplatek.
MAXIMÁLNI OBSAZENOST POKOJŮ
Dvoulůžkový pokoj (DRP) i i | i
Dvoulůžkový pokoj (DR) i i i | i i | i
Dvoulůžkový pokoj (DRR) i i i | i i | i
Dvoulůžkový pokoj (DRVWX) i i i

STRAVOVÁNÍ Viz program all inclusive.
SPORTOVNÍ NABÍDKA **Zdarma:** fitness. **Za poplatek:** biliár, golfové hřiště Maspalomas cca 3 km od hotelu.
ZÁBAVA Denní a večerní animační program, večerní vystoupení.
PRO DĚTI Dětský bazén, hřiště, miniklub, dětská postýlka zdarma (na vyžádání).
PRO HANDICAPOVANÉ Hotel disponuje několika pokoji přizpůsobenými pro handicapované klienty.
OFICIÁLNÍ TŘÍDA ★★★★
INTERNET **Zdarma:** WiFi v celém areálu hotelu a na pokojích. **Za poplatek:** internetový koutek.
PLATEBNÍ KARTY VISA, EC/MC, Diners Club.
WEB www.lopesan.com

ALL INCLUSIVE

- *Snídaně, oběd a večeře formou bufetu*
- *Snack během dne*
- *Vybrané alkoholické a nealkoholické nápoje místní výroby*



Vizualizace







Hotel Rondo ★★★★

4,0
TripAdvisor 394 hodnotících

REZERVUJTE IHNED:

WiFi ZDARMA | DO 15 LET

PROČ PRÁVĚ SEM?

- *Atraktivní poloha v klidnější části letoviska, ale zároveň v blízkosti živého centra*
- *Zrenovovaný hotel vhodný pro všechny, kteří chtějí strávit svoji dovolenou nedaleko zábavních možností*

Transfer z letiště: **cca 40 minut**
Pláž: **písečná cca 1,6 km od hotelu**
Lehátka a slunečníky na pláži: **za poplatek**
Dítě: **letenka zdarma**

POLOHA V blízkosti rušného centra letoviska Playa del Inglés, nákupní a zábavní centrum Yumbo cca 800 m, autobusová zastávka v bezprostřední blízkosti hotelu.
VYBAVENÍ 104 pokojů, 5 pater, vstupní hala s recepcí, výtah, v zahradě bazén, bar u bazénu, terasa s lehátky a slunečníky zdarma, osušky za poplatek a oproti kauci.
PLÁŽ Dlouhá písečná pláž Playa del Inglés a písečné duny Maspalomas cca 1 600 m. Lehátka a slunečníky za poplatek.
POPIS POKOJŮ **DR:** koupelna/WC (vysoušeč vlasů), mikrovlnná trouba, minilednička, varná konvice, klimatizace, TV/sat., telefon, balkon nebo terasa. **DRP:** viz DR, bez balkonu. **SU:** viz DR, oddělená ložnice a obývací pokoj.
MAXIMÁLNÍ OBSAZENOST POKOJŮ
Dvoulůžkový pokoj (DR, DRP) 🧍🧍 | 🧍🧍👶 | 🧍🧍👶👶
Suite (SU) 🧍🧍👶👶 | 🧍🧍🧍👶👶 | 🧍🧍🧍👶👶👶 | 🧍🧍👶👶
STRAVOVÁNÍ Snídaně a večeře formou bufetu. Možnost dokoupení programu all inclusive nebo programu all inclusive plus.

SPORTOVNÍ NABÍDKA **Zdarma:** stolní tenis. **Za poplatek:** biliár, masáže, v sousedním hotelu Miraflor Suites tenis a minigolf.
ZÁBAVA Pravidelně zábavné večery.
PRO DĚTI Dětský bazén, dětská postýlka zdarma (na vyžádání). V sousedním hotelu Miraflor Suites miniklub, animace, dětské hřiště.
OFICIÁLNÍ TŘÍDA ★★★★
INTERNET **Zdarma:** WiFi v lobby. **Za poplatek:** internetový koutek, WiFi na pokojích.
PLATEBNÍ KARTY VISA. EC/MC.
WEB www.hoteleslopez.com

ALL INCLUSIVE

- *Snídaně, oběd a večeře formou bufetu*
- *Odpolední káva, čaj a zákusek (15.30–17.00 hod.)*
- *Vybrané nealkoholické a alkoholické nápoje místní výroby (10.00–22.30 hod.)*

ALL INCLUSIVE PLUS (SLUŽBY NAVÍC)

- *Vybrané značkové alkoholické nápoje*
- *Možnost čerpání all inclusive a oběda v hotelu Sahara Playa v blízkosti pláže*
- *Osušky zdarma*
- *Pouze pro dospělé*









Faro Lopesan Collection ★★★★★

4,5
TripAdvisor 1 007 hodnotících

ŠPANĚLSKO > GRAN CANARIA > **MASPALOMAS**

REZERVUJTE IHNED:

PROČ PRÁVĚ SEM?

- *Elegantní hotel určený pro klienty hledající odpočinkovou dovolenou*
- *V těsné blízkosti nejkrásnější pláže ostrova s písečnými dunami*
- *Pobřežní promenáda přímo u hotelu*
- *Hotel renovovaný v létě 2019*

Transfer z letiště: **cca 45 minut**
Pláž: **písečná u hotelu**
Lehátka a slunečníky na pláži: **za poplatek**
Dítě: **letenka zdarma**

POLOHA V těsné blízkosti majáku El Faro v oblasti Maspalomas. Vedle hotelu menší centrum s mnoha restauracemi a bary. Nákupní promenáda Meloneras pouze pár kroků od hotelu. Obchodní centrum Varadero cca 800 m. Rušné letovisko Playa del Inglés cca 4 km (spojení linkovým autobusem, zastávka cca 500 m).
VYBAVENÍ 182 pokojů, 5 pater, vstupní hala s recepcí, výtahy, restaurace, bar, kavárna, butik. Venku bazén (možnost klimatizace/vyhřívání), jacuzzi, bar u bazénu, lehátka a slunečníky zdarma, osušky zdarma (výměna za poplatek). Na střeše hotelu relaxační zóna s bazénem.
PLÁŽ 7 km dlouhá pláž s písečnými dunami přímo u hotelu, lehátka a slunečníky za poplatek.
POPIS POKOJŮ **DR:** koupelna/WC (vysoušeč vlasů), kávovat Nespresso, klimatizace, TV/sat., telefon, minibar za poplatek, balkon. **DRVWX:** viz DR, boční výhled na moře.
DRP: viz DR, omezený výhled. **JS:** viz DR, oddělený obývací pokoj a ložnice, výhled na moře.
MAXIMÁLNÍ OBSAZENOST POKOJŮ
Dvoulůžkový pokoj (DR, DRVWX) 👤👤
Dvoulůžkový pokoj (DRP) 👤👤 | 👤👤
Junior suite (JS) 👤👤👤 | 👤👤👤 | 👤👤👤
STRAVOVÁNÍ Snídaně formou bufetu. Možnost dokoupení večeří formou bufetu.
SPORTOVNÍ NABÍDKA **Zdarma:** fitness. **Za poplatek:** masáže, golfová hřiště Campo de Golf Maspalomas a Lopesan Meloneras Golf cca 3 km.
ZVLÁŠTNOSTI Hotel preferuje klienty starší 18 let.
PRO DĚTI Dětská postýlka zdarma (na vyžádání).
PRO HANDICAPOVANÉ Na vyžádání 3 DR přizpůsobené pro handicapované klienty. Bezbariérový pohyb v arálu hotelu včetně upraveného vstupu do bazénu.
OFICIÁLNÍ TŘÍDA ★★★★★
INTERNET **Zdarma:** WiFi v lobby. **Za poplatek:** WiFi na pokojích.
PLATEBNÍ KARTY VISA, EC/MC, Amex.
WEB www.lopesan.com









Hotel Lopesan Costa Meloneras Resort & Spa ★★★★

4,5
TripAdvisor 6 895 hodnotících

REZERVUJTE IHNED:

WiFi ZDARMA | DO 13 LET

PROČ PRÁVĚ SEM?

- *Oblíbený luxusní hotel s výtečnou polohou v blízkosti centra i pláže*
- *Kvalitní servis hotelu byl již mnohokrát oceněn prestižními cenami v oblasti turismu*

Transfer z letiště: **cca 45 minut**
Pláž: **písečná cca 300 od hotelu**
Lehátka a slunečníky na pláži: **za poplatek**
Dítě: **letenka zdarma**

POLOHA Přímo u pobřežní promenády v blízkosti majáku El Faro a oblasti písečných dun Maspalomas. Promenáda s obchody, restauracemi a bary v bezprostřední blízkosti hotelu. Nákupní centrum Varadero cca 300 m.

VYBAVENÍ 1 136 pokojů, vstupní hala s recepcí, výtahy, lobby bar, 6 různých restaurací, bar, pivnice, luxusní restaurace Ambasador, několik obchodů, kadeřnictví, diskotéka, kino, konferenční sál. V zahradě 4 bazény (1 s možností klimatizace/vyhřívání, 1 s uměle vytvořenou písečnou pláží), několik barů u bazénů, jacuzzi, terasa s lehátky a slunečníky zdarma, osušky zdarma (výměna za poplatek).

PLÁŽ Známá 7 km dlouhá pláž v přírodní rezervaci Dunas Maspalomas s legendárními písečnými dunami cca 300 m, lehátka a slunečníky za poplatek.

POPIS POKOJŮ **DR/DRP:** koupelna/WC (vysoušeč vlasů, župan), individuální klimatizace, telefon, minibar za poplatek a trezor za poplatek, TV/sat., balkon nebo terasa, výhled do vnitrozemí a na okolní zástavbu. **DRVW:** viz DR, výhled na bazén a do zahrady. **DRVWX:** viz DR, výšší patro, výhled na moře, VIP Servis Unique by Lopesan. **DRR:** viz DR, prostornější. **JS:** viz DR, oddělený obývací pokoj a ložnice, VIP Servis Unique by Lopesan. **SUN:** viz JS, prostornější, výhled na moře, VIP Servis Unique by Lopesan.

MAXIMÁLNÍ OBSAZENOST POKOJŮ
Dvoulůžkový pokoj (DRP) 🧍🧍 | 🧍🧒
Dvoulůžkový pokoj (DR, DRVW, DRVWX) 🧍🧍🧍 | 🧍🧍🧒 | 🧍🧒🧒
Dvoulůžkový pokoj (DRR) 🧍🧍🧍🧒 | 🧍🧍🧒🧒 | 🧍🧒🧒 | 🧍🧒🧒🧒
Junior suite (JS) 🧍🧍🧒🧒 | 🧍🧒🧒 | 🧍🧍🧒🧒
Senior suite (SUN) 🧍🧍🧒🧒 | 🧍🧒🧒 | 🧍🧍🧒🧒

STRAVOVÁNÍ Snídaně formou bufetu. Možnost dokoupení večeře formou bufetu. U večeře vyžadováno formální oblečení.

SPORTOVNÍ NABÍDKA **Zdarma:** stolní tenis. **Za poplatek:** 4 tenisové kurty (křemenný písek) s možností osvětlení, tenisová škola, minigolf, biliár, fitness, 18jamkové golfové hřiště Campo de Golf Maspalomas cca 3 km, hřiště Meloneras cca 3 km, transfer zdarma.

ZÁBAVA Pravidelný animační program během dne, večerní zábavné programy.

PRO DĚTI Brouzdaliště, miniklub (4–12 let), animace, hlídání dětí za poplatek (na vyžádání), dětská postýlka zdarma (na vyžádání).

PRO HANDICAPOVANÉ Na vyžádání 6 DR přizpůsobených pro handicapované klienty. Bezbariérový pohyb v areálu hotelu včetně upraveného vstupu do 1 bazénu.

OFICIÁLNÍ TŘÍDA ★★★★ Superior

INTERNET **Zdarma:** WiFi v lobby. **Za poplatek:** internetová kavárna, WiFi na pokojích.

PLATEBNÍ KARTY VISA, EC/MC, AMEX, Diners Club.

WEB www.lopesan.com

WELLNESS & SPA

- *Velkolepě řešené thalassoterapeutické centrum Gran Spa Corallium inspirované vulkanickým původem ostrova. Moderně zařízené centrum s celkovou plochou 3 700 m² navrženou výhradně k relaxaci a znovuzískání fyzické i psychické harmonie a rovnováhy*
- *Vstup od 18 let*
- ***Za poplatek:** thalassoterapeutický okruh, více než 80 druhů služeb zaměřených na kompletní lázeňské procedury, masáže, hydromasáže a centrum krásy*

VIP SERVIS UNIQUE BY LOPESAN

- *Jedinečný VIP servis ve vybraných pokojích a hotelech řetězce Lopesan*
- *Oddělená část snídaně s exkluzivní nabídkou jídel*
- *Rezervace míst v bufetové restauraci na večeři*
- *Rezervace míst u bazénu v klidnější zóně s nabídkou vody a ovoce*
- *VIP salonky se snack občerstvením během dne*
- *Prioritní check-in a check-out*
- *Welcome drink*
- *Denní tisk*
- *Snídaně a večeře možná v jakémkoliv dalším hotelu, kde je tento UNIQUE servis nabízen (nutná rezervace na recepci den předem)*
- *Jeden vstup zdarma za pobyt do Corallium spa centra nebo thalassocentra*



- *Babysitting servis na vyžádání (zdarma v případě zakoupení green fee nebo procedury ve spa či thalassocentru)*
- *Rezervace míst na večerní vystoupení*
- *Luxusní kosmetické doplňky na pokoji*
- *Trezor, WiFi, osušky a župany na pokoji zdarma*
- *Dvě lahve vína při příjezdu*
- *Voda na pokoji v průběhu celého pobytu, gin & tonic a 2 nealkoholické nápoje 1× za pobyt,balíček sladkých bonbonů při příjezdu*
- *Výběr polštářů bez poplatku*
- *Varná konvice a kávovar Nespresso*
- *Dětský ručník s maskotem Panchi*
- *V případě pozdního příjezdu studená večeře připravená na pokoji*









Hotel Lopesan Villa del Conde Resort & Thalasso ★★★★★

TripAdvisor 4,5 **TripAdvisor 4 214** hodnotících

REZERVUJTE IHNED:

PLATINUM · WiFi ZDARMA · DO 13 LET

PROČ PRÁVĚ SEM?

- *Kvalitní hotel ve stylu kanárské vesnice okouzlí nejen svým atypickým architektonickým stylem*
- *Vysoká úroveň ubytovacích a stravovacích služeb*
- *Rozsáhlé thalassoterapeutické centrum s výhledem na oceán*

Transfer z letiště: **cca 45 minut**
Pláž: **písečnooblázková cca 500 m od hotelu**
Lehátka a slunečníky na pláži: **za poplatek**
Dítě: **letenka zdarma**

POLOHA Přímo na břehu moře v klidné oblasti Meloneras. Pobřežní promenáda spojující letoviska Maspalomas a Meloneras přímo u hotelu. Nákupní a zábavní možnosti, restaurace, bary a obchody cca 500 m, známý maják El Faro cca 1 km.
VYBAVENÍ 561 pokojů, 6 poschodí, 10 výtahů, 4 restaurace (bufetová, italská, barbecue a café-snack),lobby bar, snack bar s terasou, pivnice, různé obchůdky a konferenční sály. V zahradě několik bazénů se sladkou vodou (1 s možností klimatizace/vyhřívání,1 s uměle vytvořenou pláží), bazén s mořskou vodou, 3 jacuzzi, bar u bazénu, terasy s lehátky a slunečníky zdarma, osušky zdarma (výměna za poplatek).
PLÁŽ 7 km dlouhá písečná pláž Maspalomas v proslulé přírodní rezervaci písečných dun cca 1 km, písečnooblázková, místy kamenitá pláž Meloneras cca 500 m. Lehátka a slunečníky za poplatek.

POPIS POKOJŮ DR/DRP: koupelna/WC (bidet, oddělená sprcha, vysoušeč vlasů), individuální klimatizace, telefon, minibar, trezor za poplatek, šatna, TV/sat., balkon nebo terasa. **DRVW:** viz DR, strana k moři. **JS:** viz DR, DVD přehrávač, obývací místnost a oddělená ložnice, VIP Servis Unique by Lopesan. **SUN:** viz JS, prostornější, výhled na moře, VIP Servis Unique by Lopesan (viz hotel Costa Meloneras).
MAXIMÁLNÍ OBSAZENOST POKOJŮ
Dvoulůžkový pokoj (DRP) i i | i i↑
Dvoulůžkový pokoj (DR, DRVW) i i i | i i↑ | i↑↑
Junior suite (JS) i i i | i i↑↑ | i↑↑
Senior suite (SUN) i i i | i i↑↑ | i↑↑
STRAVOVÁNÍ Snídaně formou bufetu. Možnost dokoupení večeře formou bufetu. U večeře vyžadováno formální oblečení.
SPORTOVNÍ NABÍDKA Za poplatek: tenisové hřiště (umělý trávník) s možností osvětlení, biliár, putting green, fitness, 18jamkové golfové hřiště Meloneras cca 900 m, hřiště Campo de Golf Maspalomas cca 4 km, transfer zdarma.
ZÁBAVA Jemná animace během dne. Večer pravidelné animační programy a vystoupení.
PRO DĚTI Brouzdaliště, miniklub (4–12 let), animace, hlídání dětí za poplatek (na vyžádání), dětská postýlka zdarma (na vyžádání).
PRO HANDICAPOVANÉ Na vyžádání 5 DR přizpůsobených pro handicapované klienty. Bezbariérový pohyb v areálu hotelu včetně upraveného vstupu do 1 bazénu.
OFICIÁLNÍ TŘÍDA ★★★★★
INTERNET Zdarma: WiFi v lobby.
Za poplatek: internetová kavárna, WiFi na pokojích.
PLATEBNÍ KARTY VISA, EC/MC, AMEX, Diners Club.
WEB www.lopesan.com

WELLNESS & SPA

- *Exkluzivní thalassoterapeutické centrum na ploše 1 200 m² s krásným výhledem na oceán*
- ***Za poplatek:** bazén s mořskou vodou a hydromasážními tryskami, aromaterapie, několik druhů saun zakončených ledovou sprchou podporující krevní oběh, floating, relaxační a meditační prostor*







Hotel Suites and Villas by Dunas ★★★★

4,0
TripAdvisor 545 hodnotících

ŠPANĚLSKO > GRAN CANARIA > **CAMPO INTERNACIONAL**

REZERVUJTE IHNED:

WiFi ZDARMA | DO 13 LET

PROČ PRÁVĚ SEM?

- *Příjemný prázdninový komplex s pečlivě udržovanou subtropickou zahradou*
- *Vhodné pre rodiny s dětmi, které hledají program all inclusive*
- *Prostorné suite*

Transfer z letiště: **cca 45 minut**
Pláž: **písečná cca 2 km od hotelu**
Lehátka a slunečníky na pláži: **za poplatek**
Dítě: **letenka zdarma**

POLOHA Na okraji střediska Campo Internacional. Nákupní promenáda s obchody, restauracemi a bary v oblasti Meloneras cca 1 km. Nákupní centrum Faro II cca 1,2 km, centrum Varadero cca 1,5 km.
VYBAVENÍ 302 pokojů, vstupní hala s recepcí, restaurace, malý obchod. V udržované subtropické zahradě 3 bazény (2 s možností klimatizace/vyhřívání), jacuzzi, bar u bazénu, slunečníky a lehátka zdarma, osušky oproti kauci (výměna za poplatek)..
PLÁŽ 7 km dlouhá pláž s písečnými dunami cca 1,2 km, několikrát denně hotelový transfer na pláž zdarma.
POPIS POKOJŮ SU: koupelna/WC (vysoušeč vlasů), klimatizace, TV/sat., telefon, lednička, trezor za poplatek, obývací místnost s pohovkou, oddělená ložnice, terasa. **SUN:** viz SU, 2 oddělené ložnice. **VI:** viz SU, samostatně stojící vila v areálu komplexu.

MAXIMÁLNÍ OBSAZENOST POKOJŮ
Suite (SU) iii | ii
Senior suite (SUN) iiii | iiii
Vila (VI) iii | ii
STRAVOVÁNÍ Snídaně a večeře formou bufetu, možnost dokoupení programu all inclusive.
SPORTOVNÍ NABÍDKA Zdarma: fitness, stolní tenis. **Za poplatek:** biliár, masáže, tenis v hotelu Dunas Maspalomas, golfové hřiště Campo de Golf Maspalomas cca 1 km.
ZÁBAVA Denní a večerní animační program.
PRO DĚTI Brouzdaliště, hřiště, miniklub, dětská postýlka zdarma (na vyžádání).
OFICIÁLNÍ TŘÍDA ★★★★
INTERNET Zdarma: WiFi v areálu hotelu. **Za poplatek:** internetový koutek.
PLATEBNÍ KARTY VISA, EC/MC.
WEB hotelesdunas.com

ALL INCLUSIVE

- *Snídaně, oběd a večeře formou bufetu*
- *Lehký snack (11.00–18.00 hod.)*
- *Káva, čaj a zákusek (16.00–17.00 hod.)*
- *Vybrané nealkoholické a alkoholické nápoje (10.00–24.00 hod.)*









Hotel Tabaiba Princess ★★★★

TripAdvisor 4,0
TripAdvisor 2 782 hodnotících

REZERVUJTE IHNED:

NOVINKA | WiFi ZDARMA | DO 12 LET

PROČ PRÁVĚ SEM?

- *Příjemný hotel vhodný pro klienty, kteří chtějí spojit dovolenou s aktivním odpočinkem*
- *Subtropická zahrada s uměle vytvořenou pláží*
- *Hotel zrenovovaný v létě 2019*

Transfer z letiště: **cca 45 minut**
Pláž: **písečná cca 2 km**
Lehátka a slunečníky na pláži: **za poplatek**
Dítě: **zcela zdarma**

POLOHA V klidné části střediska Campo Internacional. Nákupní a zábavní centrum Faro II cca 1,5 km. Oblast Meloneras s obchody, restauracemi a bary cca 2 km. Rušné letovisko Playa del Inglés cca 3 km (spojení linkovým autobusem, zastávka cca 200 m).
VYBAVENÍ 434 pokojů, 4 patra, vstupní hala s recepcí, výtahy, restaurace, 2 restaurace à la carte, 5 barů, obchod. V udržované subtropické zahradě 6 bazénů (2 s možností klimatizace/vyhřívání), bar u bazénu, slunečníky a lehátka zdarma, osušky zdarma (výměna za poplatek).
PLÁŽ Písečná pláž se nachází cca 2 km od hotelu. Lehátka a slunečníky za poplatek.
POPIS POKOJŮ **DR:** koupelna/WC (vysoušeč vlasů), TV/sat., klimatizace, telefon, lednička, trezor, balkon nebo terasa. **FR:** viz DR, prostornější, rozkládací pohovka, balkon. **JS:** viz DR, prostornější, rozkládací pohovka, balkon.
MAXIMÁLNÍ OBSAZENOST POKOJŮ
Dvoulůžkový pokoj (DR) 🧍🧍 | 🧍🧍🧒
Rodinný pokoj (FR) 🧍🧍🧍 | 🧍🧍🧒🧒
Junior suite (JS) 🧍🧍🧍 | 🧍🧍🧒🧒
STRAVOVÁNÍ Viz program all inclusive.
SPORTOVNÍ NABÍDKA **Zdarma:** fitness, obří šachy, stolní tenis, plážový volejbal. **Za poplatek:** biliár, golfové hřiště Campo de Golf Maspalomas cca 500 m.
PRO DĚTI Bazén (možnost klimatizace/vyhřívání), hřiště, miniklub, splash park, animace, dětská postýlka zdarma (na vyžádání).
OFICIÁLNÍ TŘÍDA ★★★★
INTERNET **Zdarma:** WiFi v celém areálu hotelu a na pokojích.
PLATEBNÍ KARTY VISA, EC/MC.
WEB www.princess-hotels.com

ALL INCLUSIVE

- *24 hodin denně*
- *Snídaně, oběd a večeře formou bufetu*
- *Lehký snack během dne*
- *Odpolední káva, čaj, zákusky, občerstvení a nápoje (16.00–18.00 hod.)*
- *Noční snack a nápoje (00.00–07.30 hod.)*
- *Vybrané alkoholické a nealkoholické nápoje místní výroby (10.00–23.00 hod.)*









Hotel Servatur Casablanca Suites & Spa ★★★★

4,5
TripAdvisor 856 hodnotících

ŠPANĚLSKO > GRAN CANARIA > **PUERTO RICO**

U NÁS EXKLUZIVNĚ | 16+ | WiFi ZDARMA

REZERVUJTE IHNED:

PROČ PRÁVĚ SEM?

- *Hotel pouze pro dospělé osoby*
- *Nádherný výhled na městečko Puerto Rico*
- *Hotel s renovovanými moderními junior suite*
- *Volný vstup do malého hotelového spa centra*

Transfer z letiště: **cca 70 minut**
Pláž: **písečná cca 4 km**
Lehátka a slunečníky na pláži: **za poplatek**
Dítě: **pouze pro dospělé osoby**

POLOHA Na kopci v klidnější části turistického letoviska Puerto Rico, restaurace, bary a nákupní centrum cca 1 km.
VYBAVENÍ Vstupní hala s recepcí, restaurace, minimarket, směnárna, 2 výtahy. Venku bazén, jacuzzi, bar u bazénu, slunečníky a lehátka zdarma, na střeše hotelu relaxační zóna a chill out terasa.
PLÁŽ Písečná pláž se nachází cca 4 km od hotelu. Lehátka a slunečníky za poplatek.
POPIS POKOJŮ JS: koupelna/WC (vysoušeč vlasů), obývací část, TV/sat., vybavený kuchyňský kout, klimatizace, telefon, trezor, balkon nebo terasa.
MAXIMÁLNÍ OBSAZENOST POKOJŮ
Junior suite (JS) **ii**
STRAVOVÁNÍ Snídaně formou bufetu. Možnost dokoupení večeře formou bufetu (v pondělí a ve čtvrtek večeře formou menu).
SPORTOVNÍ NABÍDKA Zdarma: fitness.
OFICIÁLNÍ TŘÍDA ★★★★

INTERNET Zdarma: WiFi v celém areálu hotelu a na pokojích.
PLATEBNÍ KARTY EC/MC, VISA.
WEB www.servaturhotels.com

WELLNESS & SPA

- *Neomezený volný vstup do hotelového spa centra, nutné rezervovat předem*
- ***Zdarma:** vyhřívaný bazén, sauna, turecké lázně*
- ***Za poplatek:** masáže, kosmetické procedury*









Apartmá Riosol ★★★

TripAdvisor 4,0 1 928 hodnotících

REZERVUJTE IHNED:

WiFi ZDARMA | DO 12 LET

PROČ PRÁVĚ SEM?

- *Nádherné výhledy na oceán a městečko Puerto Rico*
- *Prostorná apartmá s možností programu all inclusive*

Transfer z letiště: **cca 70 minut**
Pláž: **písečná cca 2 km od hotelu**
Lehátka a slunečníky na pláži: **za poplatek**
Dítě: **letenka zdarma**

POLOHA Na kopci v klidnější části střediska Puerto Rico, restaurace a bary cca 100 m, nákupní centrum cca 1 km. Centrum letoviska Puerto Rico cca 2 km. Autobusová zastávka cca 100 m.
VYBAVENÍ 236 apartmá, vstupní hala s recepcí, restaurace, lobby bar, minimarket, směnárna, TV místnost. Venku dva bazény, krásná terasa s lehátky a slunečníky zdarma, bar u bazénu.
PLÁŽ Písečná pláž cca 2 km od hotelu. Lehátka a slunečníky za poplatek.
POPIS POKOJŮ AP: koupelna/WC (vysoušeč vlasů), ventilátor, trezor za poplatek, telefon, TV/sat. (vybrané programy za poplatek), oddělená ložnice a obývací místnost s rozkládací pohovkou, vybavený kuchyňský kout, balkon nebo terasa s výhledem na oceán.
MAXIMÁLNÍ OBSAZENOST POKOJŮ
Apartmá (AP) 4 | 3+1 | 2+2 | 2+1
STRAVOVÁNÍ Snídaně a večeře formou bufetu. Možnost dokoupení programu all inclusive.

SPORTOVNÍ NABÍDKA Zdarma: stolní tenis, šipky, fitness, aerobik. **Za poplatek:** vodní sporty na pláži.
ZÁBAVA Občasné animační programy, zábavní a nákupní možnosti v centru střediska.
PRO DĚTI Dětský bazén, animační programy pro děti, dětský klub, dětská postýlka (na vyžádání).
OFICIÁLNÍ TŘÍDA ★★★
INTERNET Zdarma: WiFi v areálu hotelu.
PLATEBNÍ KARTY VISA, AMEX, Diners Club, EC/MC.
WEB www.riosolhotel.com

ALL INCLUSIVE

- *Snídaně, oběd a večeře formou bufetu*
- *Lehký snack během dne*
- *Vybrané alkoholické a nealkoholické nápoje místní výroby (10.00–23.00 hod.)*
- *Odpolední káva, čaj, zákusek (16.00–18.00 hod.)*









Hotel & Thalasso Gloria Palace Amadores ★★★★

4,5
TripAdvisor 6 789 hodnotících

ŠPANĚLSKO > GRAN CANARIA > **PLAYA AMADORES**

WiFi ZDARMA | DO 15 LET

REZERVUJTE IHNED:

PROČ PRÁVĚ SEM?

- *Velmi oblíbený hotel vhodný pro všechny věkové skupiny a rodiny s dětmi*
- *V blízkosti oblíbené pláže Playa Amadores*
- *Vyhlášené thalassoterapeutické centrum*

Transfer z letiště: **cca 70 minut**
Pláž: **písečná cca 500 m od hotelu**
Lehátka a slunečníky na pláži: **za poplatek**
Dítě: **letenka zdarma**

POLOHA Na skalním výběžku s nádherným panoramatickým výhledem na oceán. Pobřežní promenáda spojující Playa Amadores a Puerto Rico přímo pod hotelem, přístup výtahem. Živé turistické letovisko Puerto Rico cca 1 km. Zastávka linkového autobusu cca 300 m.
VYBAVENÍ 392 pokojů, vstupní hala s recepcí, výtahy, restaurace, 4 bary, obchody se suvenýry, butik, kadeřnictví, konferenční sál. Venku 2 bazény (1 s možností klimatizace/vyhřívání), bar u bazénu, terasa s lehátky a slunečníky zdarma, osušky oproti kauci (výměna za poplatek), oddělená nudistická zóna.
PLÁŽ Oblíbená uměle vytvořená pláž karibského typu Playa Amadores v chráněném zálivu s pozvolným vstupem do moře cca 500 m. Lehátka a slunečníky za poplatek. V bezprostřední blízkosti pláže restaurace a bary s nabídkou občerstvení během dne.
POPIS POKOJŮ **DRSS:** koupelna/WC (vysoušeč vlasů), klimatizace, telefon, TV/sat., trezor za poplatek, minibar za poplatek (na vyžádání), terasa nebo balkon, strana k moři.
DRSSS: viz DRSS, pouze pro dospělé osoby, župan a trepky, vstup do thalassoterapeutického centra (denně max. 2 hodiny).
SUSS: viz DRSSS, oddělený obývací pokoj a ložnice.
MAXIMÁLNÍ OBSAZENOST POKOJŮ
Dvoulůžkový pokoj (DRSS) 3 | 2+1 | 1+1
Dvoulůžkový pokoj (DRSSS) 3 | 2
Suite (SUSS) 3
STRAVOVÁNÍ Snídaně a večeře formou bufetu. Možnost dokoupení programu all inclusive.
SPORTOVNÍ NABÍDKA **Zdarma:** stolní tenis, francouzské kuželky, lukostřelba, šipky.
Za poplatek: tenisový kurt (umělý trávník) s možností osvětlení, sauna, masáže, fitness, biliár.
ZÁBAVA Pravidelný animační program během dne a večera, večerní zábavná vystoupení.
PRO DĚTI Brouzdaliště, hřiště, animace, miniklub, hlídání dětí za poplatek (na vyžádání), dětská postýlka zdarma (na vyžádání).
PRO HANDICAPOVANÉ Na vyžádání 5 DRSS přizpůsobených pro handicapované klienty. Bezbariérový pohyb v areálu hotelu (kromě wellness & spa).
OFICIÁLNÍ TŘÍDA ★★★★
INTERNET **Zdarma:** WiFi v areálu hotelu a na pokojích.
Za poplatek: internetový koutek, LAN na pokojích.
PLATEBNÍ KARTY VISA, EC/MC, AMEX.
WEB www.gloriapalaceth.com

WELLNESS & SPA

- *Moderní thalassoterapeutické centrum s krásným výhledem na oceán*
- *Vstup od 15 let*
- ***Za poplatek:** bazén (mořská voda ohřátá na teplotu lidského těla) s masážními tryskami, jacuzzi, fitness, masáže, široký výběr léčebných a regeneračních procedur*

ALL INCLUSIVE

- *Snídaně, oběd a večeře formou bufetu*
- *Lehký snack (10.00–18.30 hod.)*
- *Zmrzlina pro děti (10.00–18.30 hod.)*
- *Káva, čaj a zákusek (15.30–17.00 hod.)*







Hotel Gloria Palace Royal & Spa ★★★★★

4,5
TripAdvisor 3 405 hodnotících

ŠPANĚLSKO > GRAN CANARIA > **PUERTO RICO – PLAYA AMADORES**

REZERVUJTE IHNED:

WiFi ZDARMA | DO 15 LET

PROČ PRÁVĚ SEM?

- *Ideální volba pro náročné klienty všech věkových skupin, kteří hledají klidnou dovolenou*
- *Krásný výhled na oceán a pláž Playa Amadores*
- *Volný vstup do malého hotelového spa centra*

Transfer z letiště: **cca 70 minut**
Pláž: **písečná cca 200 m od hotelu**
Lehátka a slunečníky na pláži: **za poplatek**
Dítě: **letenka zdarma**

POLOHA Na skalním výběžku na jihu ostrova Gran Canaria s překrásnými výhledy na oceán. Rušné středisko Puerto Rico cca 2 km po pobřežní promenádě.
VYBAVENÍ 197 pokojů, 4 budovy, vstupní hala s recepcí, výtahy, restaurace, restaurace à la carte, piano bar, místnost s TV/sat., obchod, kadeřnický a kosmetický salon, 2 konferenční sály. Venku 2 bazény (1 s možností klimatizace/vyhřívání), jacuzzi, bar u bazénu, terasa s lehátky a slunečníky zdarma, osušky oproti kauci.
PLÁŽ Oblíbená uměle vytvořená pláž karibského typu Playa Amadores v chráněném zálivu s pozvolným vstupem do moře cca 200 m. Přístup na pláž z kopce, lehátka a slunečníky za poplatek. V bezprostřední blízkosti pláže restaurace a bary s nabídkou občerstvení během dne.
POPIS POKOJŮ **DRSV:** koupelna/WC (vysoušeč vlasů), individuální klimatizace, telefon, TV/sat., trezor za poplatek, minibar za poplatek (na vyžádání), set na přípravu kávy a čaje, balkon, výhled na moře. **SUSV:** viz DRSV, oddělený obývací pokoj a ložnice.
MAXIMÁLNÍ OBSAZENOST POKOJŮ
Dvoulůžkový pokoj (DRSV) 👤👤👤 | 👤👤👶 | 👤👶👶
Suite (SUSV) 👤👤👤 | 👤👤👶👶 | 👤👶👶
STRAVOVÁNÍ Snídaně a večeře formou bufetu. Možnost dokoupení programu all inclusive.
SPORTOVNÍ NABÍDKA **Zdarma:** stolní tenis, aerobik. **Za poplatek** (v blízkém okolí hotelu): tenis, potápění a vodní sporty na pláži, 18jamkové golfové hřiště Anfi Tauro Golf cca 3 km, hřiště Salobre Golf cca 7 km.
ZÁBAVA Pravidelný animační program během dne a večera.
PRO DĚTI Brouzdaliště, hřiště, animace, miniklub (4–12 let), dětská postýlka zdarma (na vyžádání).
OFICIÁLNÍ TŘÍDA ★★★★ Superior
INTERNET **Zdarma:** WiFi v areálu hotelu a na pokojích.
PLATEBNÍ KARTY VISA, EC/MC, AMEX.
WEB www.gloriapalaceth.com

WELLNESS & SPA

- *Vstup od 18 let*
- ***Zdarma:** hydromasážní krytý bazén s vodou ohřátou na teplotu lidského těla, sauna, jacuzzi, fitness, tropická sprcha*
- ***Za poplatek:** masáže a relaxační procedury*

ALL INCLUSIVE

- *Snídaně, oběd a večeře formou bufetu*
- *Lehký snack (10.00–18.00 hod.)*
- *Zmrzlina pro děti (10.00–18.00 hod.)*
- *Káva, čaj a zákusek (15.30–17.30 hod.)*
- *Vybrané nealkoholické a alkoholické nápoje místní výroby (10.00–23.30 hod.)*







Hotel Taurito Princess ★★★★

4,0
TripAdvisor 3 114 hodnotících

REZERVUJTE IHNED:

WiFi ZDARMA | DO 12 LET

PROČ PRÁVĚ SEM?

- *Příjemný hotel vyšší kategorie v klidném prostředí v bezprostřední blízkosti pláže*
- *Vhodné pro všechny věkové skupiny a rodiny*
- *V blízkosti hotelu komplex bazénů a aquapark*

Transfer z letiště: **cca 90 minut**
Pláž: **písečná u hotelu**
Lehátka a slunečníky na pláži: **za poplatek**
Dítě: **zcela zdarma**

POLOHA Přímo u moře v klidné turistické oblasti Taurito. Městečko Puerto Mogán cca 3 km, rušné turistické letovisko Puerto Rico cca 10 km. Spojení linkovým autobusem nebo hotelovým autobusem zdarma. Naproti hotelu komplex bazénů (mořská voda) s aquaparkem Paradise Lago Oasis (vstup za poplatek). Možnost drobných nákupů v blízkosti hotelu, autobusová zastávka cca 400 m.
VYBAVENÍ 402 pokojů, 11 pater, vstupní hala s recepcí, výtahy, restaurace, bar, společenská místnost s TV/sat., kadeřnictví, konferenční sál. V zahradě bazén (možnost klimatizace/vyhřívání),snack bar u bazénu, terasa s lehátky a slunečníky zdarma, osušky oproti kauci.
PLÁŽ Přírodní pláž Playa Taurito s tmavým pískem (místy oblázky) a pozvolným vstupem přímo u hotelu, přístup z mírného kopce nebo po schodech. Vzhledem k poměrně silnému příboji především v zimním období možný větší výskyt oblázků či kamenů. Lehátka a slunečníky za poplatek.

POPIS POKOJŮ **DR:** koupelna/WC (vysoušeč vlasů), klimatizace, TV/sat., telefon, malá lednička a trezor zdarma, balkon nebo terasa, strana k moři. **DRR:** viz DR, prostornější, terasa. **JS:** viz DR, prostornější.
MAXIMÁLNÍ OBSAZENOST POKOJŮ
Dvoulůžkový pokoj (DR) ii | iit | itt
Dvoulůžkový pokoj (DRR) iii | iitt
Junior suite (JS) iii | iitt
STRAVOVÁNÍ Viz program all inclusive. Možnost dokoupení programu all inclusive plus.
SPORTOVNÍ NABÍDKA **Zdarma:** stolní tenis, tenis (osvětlení za poplatek), squash, lukostřelba, šipky, fitness, plážový volejbal. **Za poplatek:** biliár, sauna a masáže, 18jamkové golfové hřiště Anfi Tauro Golf cca 9 km.
ZÁBAVA Denní a večerní animační a zábavné programy.
PRO DĚTI Brouzdaliště, hřiště, animace, miniklub (5–12 let), hlídání dětí za poplatek (na vyžádání), dětská postýlka zdarma (na vyžádání).
PRO HANDICAPOVANÉ Na vyžádání 5 DR plně přizpůsobených pro handicapované klienty. Bezbariérový pohyb v areálu hotelu, vstup do bazénu není speciálně upraven.
OFICIÁLNÍ TŘÍDA ★★★★
INTERNET **Zdarma:** WiFi v lobby a u bazénu.
Za poplatek: internetový koutek.
PLATEBNÍ KARTY VISA, EC/MC.
WEB www.princess-hotels.com

ALL INCLUSIVE

- *Snídaně, oběd a večeře formou bufetu*
- *Pozdní snídaně formou bufetu (10.30–12.00 hod., omezený výběr)*
- *Lehký snack (10.30–18.00 hod.)*
- *Zmrzlina pro děti (16.30–18.30 hod.)*
- *Káva, čaj a zákusek (16.00–18.00 hod.)*
- *Vybrané nealkoholické a alkoholické nápoje místní výroby (10.00–24.00 hod.)*

ALL INCLUSIVE PLUS

- *Rozšířená nabídka alkoholických nápojů*
- *Jen pro dospělé*







Hotel Paradise Valle Taurito ★★★★★

TripAdvisor 4,0 **1 440** hodnotících

ŠPANĚLSKO > GRAN CANARIA > **PLAYA TAURITO**

REZERVUJTE IHNED:

WiFi ZDARMA | DO 13 LET

PROČ PRÁVĚ SEM?

- *Moderní hotel v klidné oblasti Taurito v blízkosti písečné pláže a aquaparku*
- *Pro milovníky klidné, odpočinkové dovolené, kteří se chtějí nechat rozmazlovat kvalitním servisem*

Transfer z letiště: **cca 90 minut**
Pláž: **písečná cca 70 m od hotelu**
Lehátka a slunečníky na pláži: **za poplatek**
Dítě: **letenka zdarma**

POLOHA V klidné oblasti Taurito. Městečko Puerto Mogán s malebným přístavem cca 3 km, rušné letovisko Puerto Rico cca 10 km. Spojení linkovým autobusem, zastávka cca 300 m. Naproti hotelu komplex bazénů (mořská voda) s aquaparkem Paradise Lago Oasis (vstup zdarma). Možnost drobných nákupů v blízkém okolí hotelu.
VYBAVENÍ 180 pokojů, 5 pater, recepce, 2 výtahy, restaurace, bazén, bar u bazénu, terasa s lehátky a slunečníky zdarma, osušky oproti kauci.
PLÁŽ Přírodní pláž Playa Taurito s tmavým pískem (místy oblázky) a pozvolným vstupem do moře cca 70 m. Vzhledem k poměrně silnému příboji především v zimním období možný větší výskyt oblázků či kamenů. Pláž karibského typu Playa Amadores cca 6 km. Lehátka a slunečníky za poplatek.
POPIS POKOJŮ DR: koupelna/WC (vysoušeč vlasů), TV/sat., telefon, minibar, trezor za poplatek, balkon nebo terasa. **DRP:** viz DR, omezený výhled.

MAXIMÁLNÍ OBSAZENOST POKOJŮ
Dvoulůžkový pokoj (DR) 3 | 2+1 | 2+2
Dvoulůžkový pokoj (DRP) 2
STRAVOVÁNÍ Viz program all inclusive.
SPORTOVNÍ NABÍDKA Zdarma: stolní tenis, fitness. **Za poplatek:** tenis, 18jamkové golfové hřiště Anfi Tauro Golf cca 9 km.
ZÁBAVA Denní animační program v rámci komplexu Paradise Taurito Resort.
PRO DĚTI Brouzdaliště, hřiště, dětská postýlka zdarma (na vyžádání).
PRO HANDICAPOVANÉ Na vyžádání 3 DR přizpůsobené pro handicapované klienty, bezbariérový pohyb v areálu hotelu včetně upraveného vstupu do bazénu.
OFICIÁLNÍ TŘÍDA ★★★★★
INTERNET Zdarma: WiFi v lobby.
Za poplatek: internetový koutek, a na pokojích.
PLATEBNÍ KARTY VISA, EC/MC.
WEB www.paradiseresorts.es

WELLNESS & SPA

- *Menší moderní spa centrum Krabi*
- *Vstup od 16 let*
- ***Za poplatek:** vnitřní bazén s hydromasážními tryskami, jacuzzi, sauna, masáže a fitness*

ALL INCLUSIVE

- *Snídaně, oběd a večeře formou bufetu*
- *Pozdní kontinentální snídaně*
- *Lehký snack (10.30–12.30 hod.)*
- *Káva, čaj a zákusek (15.00–18.00 hod.)*
- *Vybrané nealkoholické a alkoholické nápoje místní výroby (10.00–23.00 hod.)*

ALL INCLUSIVE PLUS

- *Vybrané nealkoholické nápoje v aquaparku Paradise Lago Oasis*
- *Lehký snack v aquaparku Paradise Lago Oasis*







Hotel Paradise Lago Taurito ★★★

3,5
TripAdvisor 2 665 hodnotících

ŠPANĚLSKO > GRAN CANARIA > **PLAYA TAURITO**

REZERVUJTE IHNED:

WiFi ZDARMA | DO 13 LET

PROČ PRÁVĚ SEM?

- *Zdarma vstup do oblíbeného aquaparku v těsné blízkosti hotelu*
- *Rodiny ocení možnost prostorných rodinných pokojů s oddělenou ložnicí*
- *Ideální volba pro klienty všech věkových skupin, kteří hledají klidnou dovolenou*

Transfer z letiště: **cca 90 minut**
Pláž: **písečná cca 50 m od hotelu**
Lehátka a slunečníky na pláži: **za poplatek**
Dítě: **letenka zdarma**

POLOHA V klidné lokalitě v oblasti Taurito. Středisko Puerto Mogán s malebným přístavem cca 3 km. Rušné turistické středisko Puerto Rico cca 10 km. Spojení linkovým autobusem, zastávka cca 200 m. V blízkosti hotelu komplex bazénů (mořská voda) a aquapark Paradise Lago Oasis (pro hotelové klienty vstup zdarma). Možnost drobných nákupů v blízkém okolí hotelu. Nemocnice v Puerto Rico (10 km) a lékárna v Puerto Mogán.
VYBAVENÍ 260 pokojů, 9 pater, vstupní hala s recepcí, výtahy, restaurace, bar, místnost s TV/sat. Venku bazén (možnost klimatizace/vyhřívání), jacuzzi, terasa s lehátky a slunečníky zdarma, bar u bazénu.
PLÁŽ Přírodní pláž Playa Taurito s tmavým pískem (místy oblázky) a pozvolným vstupem do moře cca 50 m. Vzhledem k poměrně silnému příboji především v zimním období možný větší výskyt oblázků či kamenů. Pláž karibského typu Playa Amadores s pozvolným vstupem do moře cca 6 km (spojení linkovým autobusem). Lehátka a slunečníky za poplatek.
POPIS POKOJŮ DR: koupelna/WC (vysoušeč vlasů), klimatizace, telefon, TV/sat., lednička, trezor za poplatek, balkon nebo terasa. **DRP:** viz DR, omezený výhled. **FR:** viz DR, oddělená obývací část a ložnice, mikrovlnná trouba zdarma (na vyžádání).
MAXIMÁLNÍ OBSAZENOST POKOJŮ
Dvoulůžkový pokoj (DR) iii | ii
Dvoulůžkový pokoj (DRP) ii
Rodinný pokoj (FR) iiii | iii | ii
STRAVOVÁNÍ Viz program all inclusive.
SPORTOVNÍ NABÍDKA Za poplatek: 4 tenisové kurty, squash, stolní tenis, minigolf, bowling, 18jamkové golfové hřiště Anfi Tauro Golf cca 9 km.
ZÁBAVA Denní animační program v rámci komplexu Paradise Taurito Resort.
PRO DĚTI Brouzdaliště, hřiště, dětská postýlka zdarma (na vyžádání), dětská stolička v restauraci zdarma.
OFICIÁLNÍ TŘÍDA ★★★
INTERNET Zdarma: WiFi v lobby.
Za poplatek: internetový koutek.
PLATEBNÍ KARTY VISA, EC/MC.
WEB www.paradiseresorts.es

WELLNESS & SPA

- *Menší moderní spa centrum Krabi v blízkém hotelu Paradise Valle Taurito*
- *Vstup od 16 let*
- ***Za poplatek:** vnitřní bazén s hydromasážními tryskami, jacuzzi, sauna, masáže a fitness*

ALL INCLUSIVE

- *Snídaně formou bufetu*
- *Oběd formou bufetu*
- *Večeře formou bufetu*
- *Lehký snack během dne*
- *Odpolední káva, čaj, zákusek*
- *Vybrané nealkoholické a alkoholické nápoje místní výroby (11.00–23.00 hod.)*

ALL INCLUSIVE PLUS

- *Vybrané nealkoholické nápoje v aquaparku Paradise Lago Oasis*
- *Lehký snack v aquaparku Paradise Lago Oasis*





ŠPANĚLSKO > GRAN CANARIA > **BAHÍA FELIZ**

Apartmá Monte Feliz ★★★









ŠPANĚLSKO > GRAN CANARIA > **PLAYA DEL INGLÈS**

Hotel Corallium Dunamar by Lopesan Hotels ★★★★



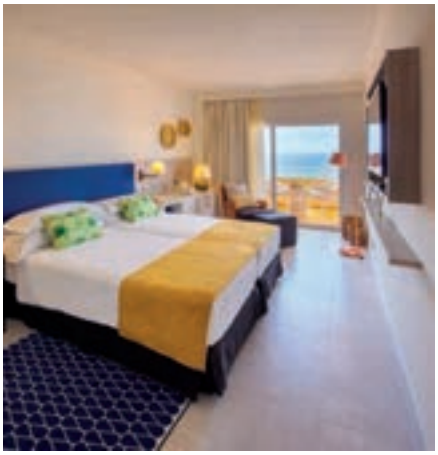





ŠPANĚLSKO > GRAN CANARIA > **PLAYA TAURITO**

Hotel Paradise Costa Taurito ★★★★



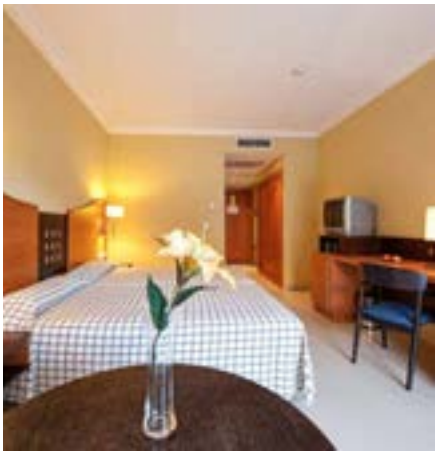





ŠPANĚLSKO > GRAN CANARIA > **PLAYA DEL INGLÈS**

Hotel Abora Continental by Lopesan Hotels ★★★★









ŠPANĚLSKO > GRAN CANARIA > **MELONERAS**

Hotel Lopesan Baobab Resort ★★★★★



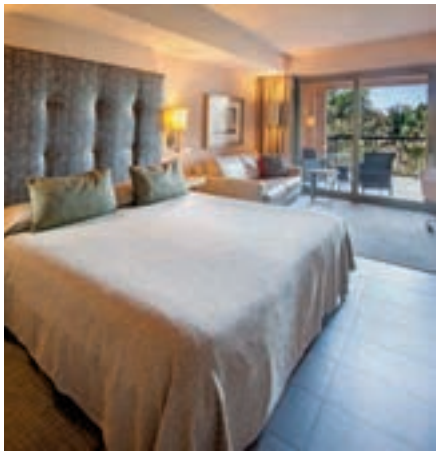





ŠPANĚLSKO > GRAN CANARIA > **PLAYA DEL CURA**

Hotel LABRANDA Riviera Marina ★★★★



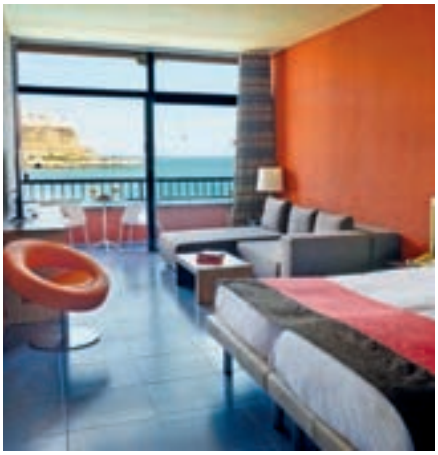





ŠPANĚLSKO > GRAN CANARIA > **PLAYA TAURITO**

Hotel Mogan Princess & Beach Club ★★★★









ŠPANĚLSKO > GRAN CANARIA > **PLAYA DEL INGLÈS**

Hotel Seaside Sandy Beach ★★★★







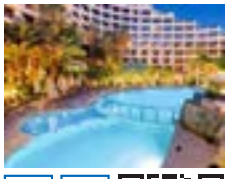

OSTROVY STRMÝCH HOR A SVĚŽÍ ZELENĚ

TENERIFE A LA PALMA



Ostrovu Tenerife se přezdívá „ostrov věčného jara“ – hlavně díky stálému počasí, jež ocení především turisté. Naleznete zde 68 km nejrůznějších typů písečných pláží, které přímo vyzývají ke koupání, opalování, ale také k provozování sportů, jako je potápění nebo surfování. Ostrovu La Palma se říká „zelený ostrov“, a to díky zeleným horám ve vnitrozemí. Chcete-li trávit dovolenou aktivně i odpočinkově, doporučujeme právě tento ostrov.



Průměrné nejvyšší teploty v průběhu roku

Měsíc v roce	V	VI	VII	VIII	IX	X
denní teplota vzduchu (°C)	21	22	23	24	24	23
teplota vody (°C)	19	20	21	22	23	23

TO NEJLEPŠÍ
TENERIFE A LA PALMA



Ⓐ LAS TERESITAS

Jedna z nejkrásnějších pláží ostrova Tenerife s možností sportovního vyžití. Je dlouhá 1,5 km a pokrytá jemným pískem dovezeným ze Sahary.



Ⓑ PUERTO DE LA CRUZ

Přístavní letovisko s vyhlášenou černou pláží Playa Jardin. Nachází se zde proslulá soustava bazénů Lago Martiánez a nejnavštěvovanější zoopark Španělska Loro Parque.



Ⓒ CANDELARIA

Poutní místo, jež láká každoročně stovky poutníků, kteří se přicházejí poklonit sošce Panny Marie candelárské, patronky Kanárských ostrovů.



Ⓓ NP CAÑADAS DEL TEIDE

Cca 20 000 ha velký národní park se nachází ve středu Tenerife a v roce 2007 byl zapsán na seznam světového dědictví UNESCO. Dominantou parku je nejvyšší hora Španělska Pico del Teide.



Ⓔ ROQUE DE LOS MUCHACHOS

Nejvyšší hora ostrova La Palma s nejvýznamnějším uskupením astronomických observatoří na severní polokouli.

ZA ZÁBAVOU

TENERIFE



Ⓕ SANTA CRUZ DE TENERIFE

Hlavní město se širokými bulváry láká nejen milovníky nákupů. Kromě nákupních center nabízí také galerie, muzea, rušný noční život a v neposlední řadě vyhlášený karneval.



Ⓖ SIAM PARK

Největší aquapark v Evropě, postavený v thajském stylu. Se svými adrenalinovými atrakcemi a dětskou zónou je vhodný pro děti i dospělé.



Ⓗ PLAYA DE LAS AMÉRICAS

Celosvětově vyhledávané přímořské letovisko vhodné pro milovníky slunce, vodních sportů, nákupů a rušného nočního života.



Ⓘ STŘEDOVĚKÝ TURNAJ

Prozkoumejte impozantní hrad Castillo de San Miguel a vstupte do kouzelného světa rytířů. Zažijte opravdovou podívanou - turnaje a různé středověké hry, a to vše s hostinou. Budete moci povzbuzovat svého rytíře, kterého si vyberete jako svého zástupce v turnaji, a všichni se společně zasmějete hradnímu šaškovi a jeho žertům. Po turnaji a hostině noc ještě nekončí. Hradní šlechta vás pozve do velkého sálu, kde bude hrát hlavní roli akrobacie, balet a capoeira s hudbou.



Ⓙ GOLF

Milovníci golfu uvítají výběr z devíti golfových hřišť, která jsou vyhlášena svou kvalitou a navíc jsou díky výborným klimatickým podmínkám vhodná pro hru po celý rok.

ZA PŘÍRODOU

TENERIFE



Ⓚ PICO DEL TEIDE

Nejvyšší hora Španělského království a třetí největší vulkán světa. Z dolní stanice kabinové lanovky lze vyjet do výšky 3 555 m n. m. za deset minut a odtud pěšky dojít na vrchol (3 717 m n. m.).



Ⓛ POZOROVÁNÍ KULOHLAVCŮ

Tenerife je přednostním místem pro pozorování kytovců ve volné přírodě. Je to skutečné dobrodružství, vidět tyto mořské tvory na vlastní oči a pozorovat je z bezprostřední blízkosti.



Ⓜ LA GOMERA

Výlet na druhý nejmenší z Kanárských ostrovů je vhodný pro všechny milovníky přírody. Čeká vás národní park Garajonay (UNESCO) s vavřínovým pralesem, úrodná údolí, hory, sto tisíc palem a krásné pláže.



Ⓝ ICOD DE LOS VINOS

Přímořské městečko pod horou Pico del Teide se pyšní 16 m vysokým Drago Milenario (tisíciletý dračinec) a mimo jiné láká návštěvníky na svá výtečná bílá vína.



Ⓞ LOS GIGANTES

Obří útesy, tyčící se nad Atlantikem do výšky 500–800 metrů, do jejichž blízkosti je možné se dostat pouze po moři.

LORO PARQUE
TENERIFE



LORO PARQUE

Nejslavnější zoopark na Kanárech umístěný v severní části ostrova Tenerife v Puerto de la Cruz. Jednou z hlavních atrakcí zooparku, která láká tisíce návštěvníků, je úžasná show kosatek.



Q OSTROV TUČŇÁKŮ

V tomto světě ledu na vás čeká skutečný sníh, obrovský ledovec a stovky tučňáků. Jedná se o největší výběh pro tučňáky na světě.



R EXOTICKÁ ZVÍŘATA

Cílem Nadace Loro Parque je ochrana a zachování zvířat, kterým hrozí vyhynutí. Kromě bílých tygrů zde můžete vidět gorily, jaguáry, lvy, hrochy a další.



S PAPOUŠCI

Loro Parque se pyšní největší sbírkou papoušků na světě a vlastní líhní, naleznete zde přes 4 000 exemplářů a podívat se můžete i na živou papoušší show.



T DELFÍNI

Delfíní show je jednou z nejoblíbenějších, které park nabízí. Bazén delfínů obsahuje 7 mil. litrů mořské vody a delfinárium Loro Parque je považováno za jedno z nejmodernějších na světě.

ZA PŘÍRODOU

LA PALMA



TAZACORTE

Malebná oblast na západním pobřeží ostrova, nacházející se uprostřed banánových plantáží, s širokou vulkanickou pláží a vyhlášenými rybími restauracemi.



Ⓥ LOS TILOS

Nejrozsáhlejší lesy na severovýchodě ostrova typické bohatým vavřínovým a kapradinovým porostem, které byly v roce 1985 vyhlášeny biosférickou rezervací UNESCO.



Ⓦ LA CALDERA DE TABURIENTE

Největší národní park ostrova La Palma. Masivní kráter vytvořený sopečnou činností s unikátní divokou přírodou a spoustou endemických druhů rostlin.



Ⓧ RUTA DE LOS VOLCÁNES

Nejznámější turistická trasa vysoké obtížnosti vedoucí z jihu ostrova podél horského hřebene Cumbre Vieja až ke kráteru Caldera de Taburiente. Stezka má přes 23 kilometrů.



Ⓨ CASCADA DE COLORES

Barevný vodopád nacházející se v národním parku La Caldera de Taburiente. Obsah železa rozpuštěného ve vodách kaňonu vytváří krásné žluté a oranžové odstíny vodopádu.

TENERIFE A LA PALMA



TO NEJLEPŠÍ

Ⓐ *Las Teresitas*
Ⓑ *Puerto de la Cruz*
Ⓒ *Candelaria*
Ⓓ *NP Cañadas del Teide*
Ⓔ *Roque de los Muchachos*



ZA PŘÍRODOU NA LA PALMU

Ⓤ *Tazacorte*
Ⓥ *Los Tilos*
Ⓦ *La Caldera de Taburiente*
Ⓧ *Ruta de los Volcánes*
Ⓨ *Cascada de Colores*



ZA ZÁBAVOU

Ⓕ *Santa Cruz de Tenerife*
Ⓖ *Siam Park*
Ⓗ *Playa de las Américas*
Ⓘ *Středověký turnaj*
Ⓙ *Golf*



ZA PŘÍRODOU NA TENERIFE

Ⓚ *Pico del Teide*
Ⓛ *Pozorování kulohlavců*
Ⓜ *La Gomera*
Ⓝ *Icod de los Vinos*
Ⓞ *Los Gigantes*




ATLANTSKÝ OCEÁN
Kanárské ostrovy
5 km
SANTA CRUZ DE TENERIFE
Las Caletillas
Médano
LA PALMA
Roque de los Muchachos
+
3 718 m
SANTA CRUZ DE LA PALMA
Los Cancajos
Puerto Naos
Fuencaliente

POBYTOVÉ OBLASTI

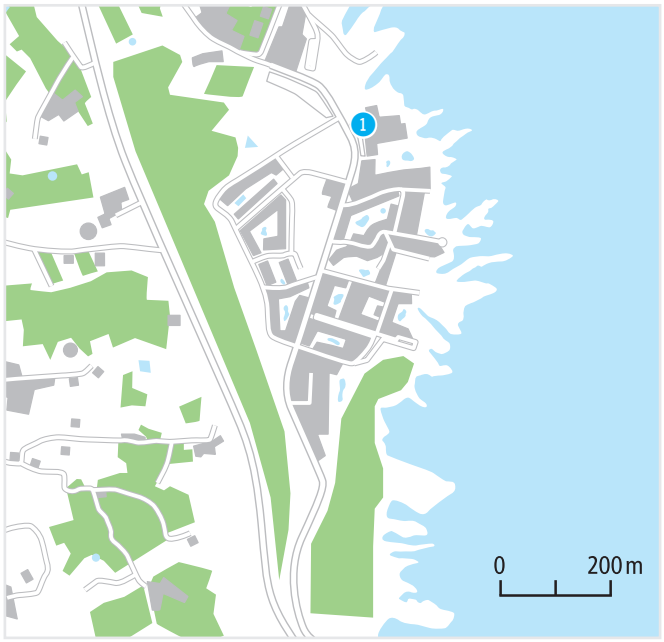

LOS CANCAJOS

Doba transferu z letiště cca 15 minut

1 Hotel H10 Taburiente Playa ★★★★ str. 345



FUENCALIENTE

Doba transferu z letiště cca 60 minut

1 Hotel La Palma & Teneguía Princess ★★★★ str. 344

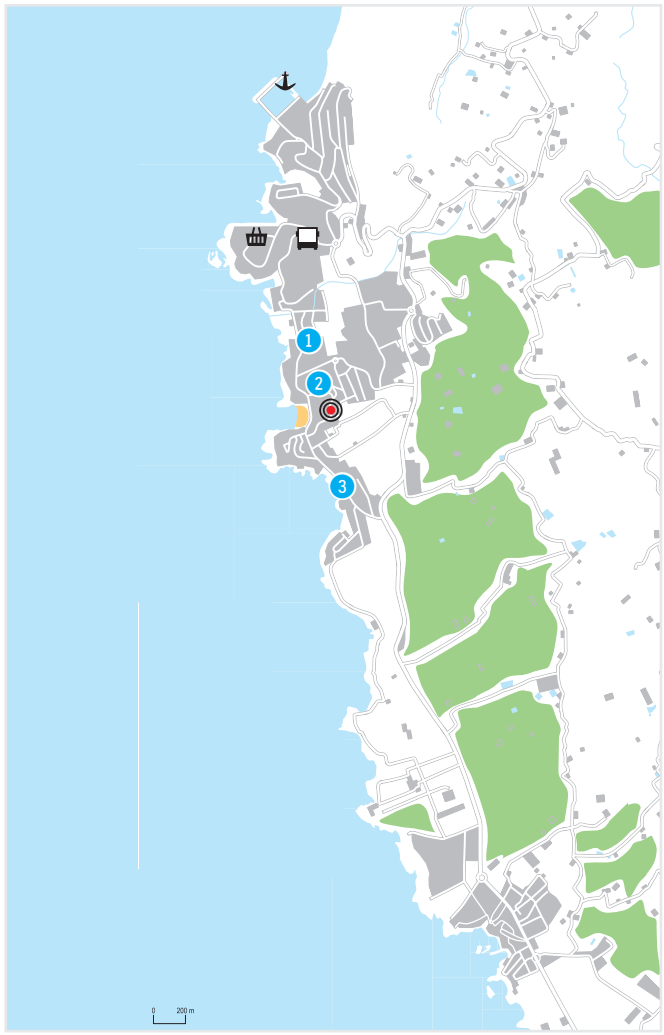

PUERTO DE SANTIAGO / PLAYA LA ARENA

Doba transferu z letiště cca 90 minut

1 Hotel Lagos de Cesar by Blue Sea ★★★★ str. 341
2 Hotel Landmar Playa La Arena ★★★★ str. 314
3 Hotel Bahía Flamingo ★★★ str. 340



PLAYA PARAISO

Doba transferu z letiště cca 60 minut

1 Adrián Hoteles Roca Nivaria ★★★★★ str. 316

POBYTOVÉ OBLASTI



COSTA ADEJE / PLAYA DE LAS AMÉRICAS

Doba transferu z letiště cca 30–40 minut

1 Hotel GF Victoria ★★★★★ GL (Grand Lujo) str. 317
2 Hotel GF Gran Costa Adeje ★★★★★ str. 318
3 Hotel Iberostar Selection Anthelia ★★★★★ str. 319
4 Hotel GF Fañabe ★★★★ str. 320
5 Adrián Hoteles Jardines de Nivaria ★★★★★ str. 321
6 Aparthotel Los Olivos ★★★ str. 341
7 Hotel Iberostar Selection Sábila ★★★★★ str. 340
8 Hotel Guayarmina Princess ★★★★ str. 323
9 Apartmány HOVIMA La Pinta Beachfront Family Hotel ★★★★ str. 322
10 Aparthotel HOVIMA Santa María ★★★ str. 324
11 Aparthotel Villa de Adeje Beach ★★★ str. 325
12 Hotel H10 Las Palmeras ★★★★ str. 326
13 Hotel Park Club Europe ★★★★ str. 327

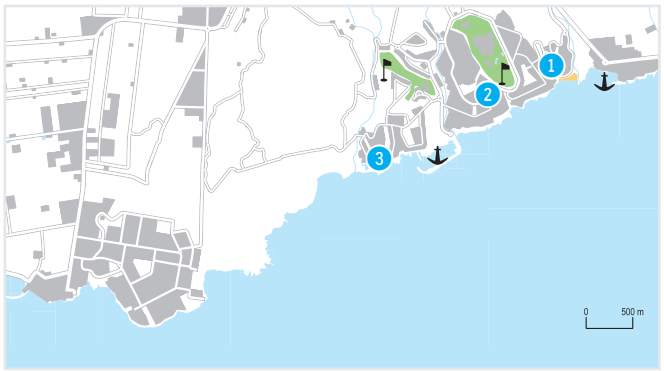

GOLF DEL SUR

Doba transferu z letiště cca 20 minut

1 Hotel Sandos San Blas Nature Resort & Golf ★★★★★ str. 329
2 Hotel Fantasia Bahia Principe Tenerife ★★★★★ str. 330
3 Hotel Vincci Tenerife Golf ★★★★ str. 340



EL MEDANO

Doba transferu z letiště cca 15 minut

1 Hotel Medano ★★★ str. 328



PUERTO DE LA CRUZ

Doba transferu z letiště cca 90 minut

1 Hotel Globales Acuario ★★ str. 336
2 Hotel Sol Puerto de la Cruz ★★★ str. 341
3 Hotel Puerto Palace ★★★★ str. 332
4 Hotel Turquesa Playa ★★★★ str. 333
5 Hotel Be Live Adults Only Tenerife ★★★★ str. 338
6 Hotel Don Manolito ★★★ str. 334
7 Hotel Parque San Antonio ★★★★ str. 340
8 Hotel Bahia Principe San Felipe ★★★★ str. 337
9 Hotel Smy Puerto de la Cruz ★★★★ str. 341
10 Hotel Interpalace by Blue Sea ★★★★ str. 335



Hotel Landmar Playa La Arena ★★★★

TripAdvisor 6 322 hodnotících 4,0

REZERVUJTE IHNED:

WiFi ZDARMA | DO 13 LET

PROČ PRÁVĚ SEM?

- *V dosahu jedné z nejkrásnějších pláží na ostrově*
- *Klidná dovolená v blízkosti příjemného střediska*
- *Udržovaná subtropická zahrada*
- *Vodní skluzavka pro děti*

Transfer z letiště: **cca 90 minut**
Pláž: **písečná cca 50 m od hotelu**
Lehátka a slunečníky na pláži: **za poplatek**
Dítě: **pobyt zdarma**

POLOHA V klidné jihozápadní části ostrova. Centrum letoviska s pobřežní promenádou s obchůdky, restauracemi a bary jen několik minut chůze. Přístav Los Gigantes cca 2 km. Rušné turistické středisko Playa de las Américas cca 27 km, spojení linkovým autobusem, zastávka cca 100 m.
VYBAVENÍ 432 pokojů, vstupní hala s recepcí, výtahy, restaurace, restaurace à la carte, kadeřnictví. Venku 2 bazény, bar u bazénu, terasa s lehátky a slunečníky zdarma, osušky oproti kauci.
PLÁŽ Krásná vulkanická pláž Playa la Arena s tmavým pískem, která byla oceněna jako jedna z nejkrásnějších na ostrově, cca 50 m, lehátka a slunečníky za poplatek. Při vstupu do moře místy oblázky. Pláž přizpůsobena pro handicapované klienty.
POPIS POKOJŮ **DR:** koupelna/WC (vysoušeč vlasů), klimatizace, telefon, TV/sat., miniledničká za poplatek, trezor za poplatek, balkon nebo terasa. **DRLV:** viz DR, boční výhled na moře. **DRSV:** viz DR, výhled na moře.
DRAO: viz DRSV, adults club (župan, uvítací nápojový balíček, set na přípravu kávy a čaje, rezervace míst u bazénu a v restauraci). **FR:** viz DR, prostornější, rozkládací pohovka, dětské dekorace, WiFi na pokoji zdarma.

MAXIMÁLNÍ OBSAZENOST POKOJŮ
Dvoulůžkový pokoj (DR, DRLV, DRSV) 🧍🧍🧍 | 🧍🧍 | 🧍🧍
Dvoulůžkový pokoj (DRAO) 🧍🧍
Rodinný pokoj (FR) 🧍🧍🧍

STRAVOVÁNÍ Viz program all inclusive. Možnost dokoupení programu premium all inclusive.
SPORTOVNÍ NABÍDKA **Zdarma:** stolní tenis, minigolf, fitness. **Za poplatek:** tenis, biliár, masáže, relaxační a kosmetické procedury, golfové hřiště cca 17 km.
ZÁBAVA Denní a večerní animační program, večerní vystoupení.
PRO DĚTI Dětský bazén, skluzavka, animace, miniklub (4–12 let), dětská postýlka zdarma (na vyžádání).
PRO HANDICAPOVANÉ Na vyžádání 5 DR přizpůsobených pro handicapované klienty. Bezbariérový pohyb v areálu hotelu, vstup do bazénu není přizpůsobený.
OFICIÁLNÍ TŘÍDA ★★★★
INTERNET **Zdarma:** WiFi v lobby. WiFi na pokojích FR. **Za poplatek:** internetový koutek, WiFi na pokojích.
PLATEBNÍ KARTY VISA, EC/MC, AMEX, Diners Club.

ALL INCLUSIVE

- *Snídaně, oběd a večeře formou bufetu*
- *Pozdní snídaně (07.30–10.30 hod.)*
- *Lehký snack (15.30–17.30 hod.)*
- *Vybrané alkoholické a nealkoholické nápoje místní výroby (10.30–24.00 hod.)*

PREMIUM ALL INCLUSIVE

- *Rozšířená nabídka alkoholických a nealkoholických nápojů místní a zahraniční výroby*

















Adrián Hoteles Roca Nivaria ★★★★★

TripAdvisor 4,5
TripAdvisor 2 710 hodnotících

REZERVUJTE IHNED:

WiFi ZDARMA | DO 13 LET

PROČ PRÁVĚ SEM?

- *Překrásný výhled na oceán a ostrov La Gomera*
- *Luxusní hotel s příjemnou atmosférou*
- *Klidná dovolená stranou turistických letovisek*

Transfer z letiště: **cca 70 minut**
Pláž: **písečná u hotelu**
Lehátka a slunečníky na pláži: **nejsou**
Dítě: **pobyt zdarma**

POLOHA V blízkosti klidného střediska Playa Paraiso s několika restauracemi, bary a možností drobných nákupů. Známá střediska Costa Adeje a Playa de las Américas cca 12 km. Několikrát denně doprava hotelovým autobusem k pláži Fañabe zdarma.
VYBAVENÍ 289 pokojů, vstupní hala s recepcí, výtahy, TV/sat., restaurace, 2 tematické restaurace (španělská, italská), bary, obchůdky se suvenýry a kadeřnictví, 2 bazény (1 s mořskou vodou), jacuzzi, bar a restaurace u bazénu, terasa s lehátky, slunečníky a osuškami zdarma.
PLÁŽ Malá uměle vytvořená písečná pláž přímo u hotelu, přístup výtahem.
POPIS POKOJŮ **DR:** koupelna/WC (vysoušeč vlasů),klimatizace, TV/sat., telefon, minibar, trezor za poplatek, balkon nebo terasa. **DRSV:** viz DR, výhled na moře. **DRSVS:** viz DRSV, prostornější, rozkládací pohovka. **JSSV:** viz DRSV, opticky oddělená ložnice a obývací část. **SUSVS:** viz JSSV, obývací pokoj a oddělená ložnice.
MAXIMÁLNÍ OBSAZENOST POKOJŮ
Dvoulůžkový pokoj (DR, DRSV) i i | i i
Dvoulůžkový pokoj (DRSVS) i i i | i i i
Junior suite (JSSV) i i i | i i i | i i i
Suite (SUSVS) i i i i | i i i i | i i i i
STRAVOVÁNÍ Snídaně a večeře formou bufetu. Možnost dokoupení programu all inclusive. U večeře vyžadováno formální oblečení.
SPORTOVNÍ NABÍDKA **Zdarma:** fitness, multifunkční hřiště, tenis (tvrdý povrch). **Za poplatek:** horská kola, golfové hřiště Golf Costa Adeje cca 7 km, Abama Golf cca 9 km.
ZÁBAVA Denní i večerní animační program, živá hudba v piano baru.
PRO DĚTI 2 dětské bazény (možnost klimatizace/vyhřívání), hřiště, animace, baby klub, miniklub, hlídání dětí za poplatek (na vyžádání), dětská postýlka zdarma (na vyžádání).
PRO HANDICAPOVANÉ Na vyžádání DR přizpůsobené pro handicapované klienty. Bezbariérový pohyb v areálu hotelu.
OFICIÁLNÍ TŘÍDA ★★★★★
INTERNET **Zdarma:** WiFi na pokojích a internetový koutek.
PLATEBNÍ KARTY VISA, EC/MC, AMEX, Diners Club..
WEB www.adrianhoteles.com

WELLNESS & SPA

- *1 800 m² veké hotelové spa Azules de Nivaria*
- *Vstup od 16 let*
- ***Za poplatek:** relaxační bazén s masážními tryskami, jacuzzi, sauna, pára, fitness, masáže, regenerační a zkrášlující procedury*

ALL INCLUSIVE

- *Snídaně, oběd a večeře formou bufetu*
- *Lehký snack (10.00–18.00 hod.)*
- *Odpolední káva, čaj a zákusek (16.00–17.30 hod.)*
- *Vybrané alkoholické a nealkoholické nápoje místní výroby (10.00–23.00 hod.)*
- *Možnost večeře v tematické restauraci (nutná rezervace)*
- *Fitness a tenis (nutná rezervace)*
- *Minibar na pokoji*

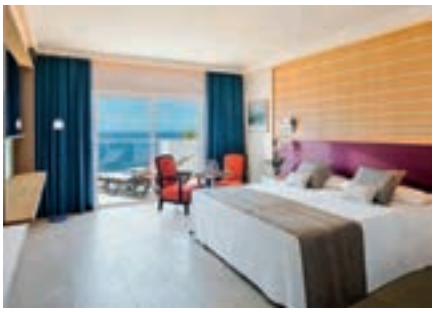





Hotel GF Victoria ★★★★★ GL

4,5
TripAdvisor 645 hodnotících

ŠPANĚLSKO > TENERIFE > COSTA ADEJE

REZERVUJTE IHNED:

PLATINUM · WiFi ZDARMA · DO 13 LET

PROČ PRÁVĚ SEM?

- *Luxusní hotel otevřený v roce 2018, vhodný pro náročnou klientelu*
- *Skvělé zázemí pro rodiny s dětmi*
- *Prosklený bazén na střeše hotelu*

- Transfer z letiště: **cca 40 minut**
- Pláž: **písečná cca 500 m od hotelu**
- Lehátka a slunečníky na pláži: **za poplatek**
- Dítě: **pobyt zdarma**

POLOHA V oblíbeném středisku Costa Adeje v bezprostřední blízkosti nákupní třídy s mnoha obchody a restauracemi. Centrum živého střediska Playa de las Américas cca 2 km (spojení linkovým autobusem, zastávka v blízkosti).
VYBAVENÍ Vstupní hala s recepcí, výtahy, restaurace, bary, konferenční sál, spa centrum, salon krásy, kadeřnictví, na střeše hotelu visutý prosklený bazén. V krásné zahradě několik bazénů, bazén na surf, bazén Naturist pro nudisty, terasa s lehátky a slunečníky zdarma.
PLÁŽ Oblíbená písečná pláž cca 500 m, lehátka a slunečníky za poplatek.
POPIS POKOJŮ SU: koupelna/WC (vysoušeč vlasů), klimatizace, oddělená ložnice, obývací část, TV/sat., trezor, set na přípravu kávy a čaje, miniledničká, mikrovlnná trouba, telefon, terasa nebo balkon.
MAXIMÁLNÍ OBSAZENOST POKOJŮ
Suite (SU) 🧍🧍 | 🧍🧍🧍
STRAVOVÁNÍ Snídaně, obědy a večeře formou bufetu.

SPORTOVNÍ NABÍDKA Zdarma: tenisový kurt, víceúčelové hřiště, squash, paddle, minigolf, stolní tenis. **Za poplatek:** surfovací bazén.
ZÁBAVA Animační programy pro dospělé i děti.
PRO DĚTI Dětský bazén s aquaparkem, několik miniklubů podle věku, hřiště s lanovou dráhou, animační programy, dětská postýlka zdarma (na vyžádání).
PRO HANDICAPOVANÉ Hotel disponuje pokoji pro handicapované klienty.
OFICIÁLNÍ TŘÍDA ★★★★★
INTERNET Zdarma: WiFi v celém hotelu.
PLATEBNÍ KARTY VISA, EC/MC, AMEX, Diners Club.
WEB www.gfvictoria.com

WELLNESS & SPA

- *Za poplatek: AIR BIO-SPA (jacuzzi, masáže, sauna) a wellness centrum Victoria BIO-SPA (sauna, hydroterapie, fyzioterapie atd).*
- *Japonská zahrada s možností jógy a pilates*









Hotel GF Gran Costa Adeje ★★★★★

TripAdvisor 4,5
TripAdvisor 7 347 hodnotících

REZERVUJTE IHNED:

WiFi ZDARMA | DO 13 LET

PROČ PRÁVĚ SEM?

- *Komfortní hotel v oblíbené oblasti Costa Adeje s možností all inclusive*
- *Klidná, odpočinková dovolená stranou rušných turistických středisek*

Transfer z letiště: **cca 45 minut**
Pláž: **písečná cca 500 m od hotelu**
Lehátka a slunečníky na pláži: **za poplatek**
Dítě: **letenka zdarma**

POLOHA V klidné části oblíbeného střediska Costa Adeje. Drobné nákupní možnosti v bezprostřední blízkosti hotelu, centrum cca 2 km. Letiště cca 20 km.
VYBAVENÍ 458 pokojů, 7 pater, vstupní hala s recepcí, hlavní restaurace, restaurace à la carte za poplatek, 4 bary, 3 bazény s terasou na slunění s lehátky a slunečníky zdarma, kadeřnictví, minimarket. K dispozici také 2 terasy s nudistickou zónou.
PLÁŽ Písečná pláž s pozvolným vstupem do moře cca 500 m. Lehátka a slunečníky za poplatek.
POPIS POKOJŮ DR: koupelna/WC (vysoušeč vlasů), TV/sat., klimatizace, trezor, minibar za poplatek a balkon. **DRPV:** viz DR, výhled na bazén. **SUN:** viz DR, prostornější, předsíň s pohovkou, 2 balkony, set na přípravu kávy a čaje.
MAXIMÁLNÍ OBSAZENOST POKOJŮ
Dvoulůžkový pokoj (DR, DRPV) 3 | 2+1 | 2+2
Suite (SUN) 3+1 | 2+2+1 | 2+2

STRAVOVÁNÍ Snídaně formou bufetu. Možnost dokoupení oběda a večeře formou bufetu nebo programu all inclusive.
SPORTOVNÍ NABÍDKA Zdarma: fitness, tenis, paddle, squash, minigolf.
Za poplatek: biliár, jacuzzi, sauna, pára, masáže, golfové hřiště cca 3 km od hotelu.
ZÁBAVA Denní a večerní animační program, diskotéka, živá hudba.
PRO DĚTI Brouzdaliště, miniklub (4–12 let), minidisko, dětské hřiště, dětská postýlka pro děti do 2 let zdarma (na vyžádání).
OFICIÁLNÍ TŘÍDA ★★★★★
INTERNET Zdarma: WiFi v areálu hotelu.
PLATEBNÍ KARTY MC, VISA, AMEX.
WEB www.gfhoteles.com

ALL INCLUSIVE

- *Snídaně, oběd a večeře formou bufetu*
- *Lehký snack během dne*
- *Odpolední káva, čaj a zákusek*
- *Vybrané alkoholické a nealkoholické nápoje místní výroby (09.00–24.00 hod.)*











Hotel Iberostar Selection Anthelia ★★★★★

4,5
TripAdvisor 3 358 hodnotících

ŠPANĚLSKO > TENERIFE > **COSTA ADEJE**

REZERVUJTE IHNED:

PROČ PRÁVĚ SEM?

- *Luxusní hotel pro náročné klienty*
- *V blízkosti centra a oblíbené pláže Fañabe*
- *Pro rodiny možnost propojených pokojů*
- *Možnost all inclusive*

Transfer z letiště: **cca 50 minut**
Pláž: **písečná u hotelu**
Lehátka a slunečníky na pláži: **za poplatek**
Dítě: **letenka zdarma**

POLOHA Přímo u pobřežní promenády spojující letoviska Costa Adeje, Playa de las Américas a Los Cristianos. Nákupní a zábavní možnosti v bezprostřední blízkosti hotelu. Jachetní přístav Puerto Colón cca 700 m.
VYBAVENÍ 365 pokojů, 5 samostatných budov v prostorné udržované zahradě, vstupní hala s recepcí, výtahy, restaurace, restaurace à la carte, barbecue restaurace, bary a konferenční sál. Venku 2 bazény (1 s mořskou vodou, 1 sladkovodní s možností klimatizace/vyhřívání), bary u bazénů a terasy s lehátky, slunečníky a osuškami zdarma.
PLÁŽ Světlá písečná pláž Playa de Fañabe s pozvolným vstupem do moře oddělená pouze promenádou, pláž Playa del Duque cca 250 m. Lehátka a slunečníky za poplatek.
POPIS POKOJŮ **DRGV:** koupelna/WC (vysoušeč vlasů, župan), klimatizace, TV/sat., telefon, minibar, trezor, balkon nebo terasa, výhled do zahrady. **DRSS:** viz DRGV, strana k moři. **DRSV:** viz DRGV, výhled na moře. **DRCON:** viz DRGV, 2 propojené DRGV. **DRSCON:** viz DRCON, strana k moři.

MAXIMÁLNÍ OBSAZENOST POKOJŮ
Dvoulůžkový pokoj (DRGV, DRSS, DRSV) 🛏 | 🛏🛏
Propojené pokoje (DRC, DRCSS, DRSCON)
🛏🛏🛏 | 🛏🛏🛏🛏 | 🛏🛏🛏🛏
STRAVOVÁNÍ Snídaně a večeře formou bufetu. Možnost dokoupení programu all inclusive. Jednou za pobyt možnost vyměnit večeři formou bufetu za večeři v restauraci à la carte (výběr z menu). U večeře vyžadováno formální oblečení.
SPORTOVNÍ NABÍDKA **Zdarma:** fitness, aerobik, stolní tenis, tenis. **Za poplatek:** biliár, golfové hřiště Golf Las Américas cca 4 km, Golf Costa Adeje cca 7 km.
ZÁBAVA Denní animační program, příležitostně večerní zábavné programy a večery s živou hudbou.
PRO DĚTI Dětské brouzdaliště (se slanou vodou), hřiště, miniklub, hlídání dětí za poplatek (na vyžádání), dětská postýlka zdarma (na vyžádání).
PRO HANDICAPOVANÉ Na vyžádání 5 pokojů částečně přizpůsobených pro handicapované klienty (pokoje mají vanu). Bezbariérový pohyb v areálu hotelu.
OFICIÁLNÍ TŘÍDA ★★★★★
INTERNET **Zdarma:** WiFi na pokojích a ve vybraných částech hotelu. **Za poplatek:** internetový koutek.
PLATEBNÍ KARTY VISA, EC/MC, AMEX, Diners Club.
WEB www.iberostar.com

WELLNESS & SPA

- *Rozsáhlé wellness & spa centrum Thai ZEN SPAce*
- *Vstup od 16 let*
- *Za poplatek: bazén s hydromasážními tryskami, bazén se solí z Mrtvého moře, různé druhy masáží a léčebných a zkrášlujících procedur inspirovaných Dálným východem*

ALL INCLUSIVE

- *Snídaně a večeře formou bufetu*
- *Oběd formou menu*
- *Lehký snack během dne*
- *Odpolední káva, čaj a zákusek*
- *Vybrané alkoholické a nealkoholické nápoje místní výroby (10.00–01.00 hod.)*
- *Možnost výměny večeře formou bufetu za vybrané menu v restauraci à la carte (nutná rezervace)*







Hotel GF Fañabe ★★★★

TripAdvisor 4,0
TripAdvisor 5 293 hodnotících

REZERVUJTE IHNED:

WiFi ZDARMA | DO 14 LET

PROČ PRÁVĚ SEM?

- *Již řadu let oblíbený hotel v naší nabídce*
- *V dosahu pláže i nákupních a zábavních možností*
- *Ideální výchozí místo pro poznávání ostrova*

Transfer z letiště: **cca 40 minut**
Pláž: **písečná cca 500 m od hotelu**
Lehátka a slunečníky na pláži: **za poplatek**
Dítě: **letenka zdarma**

POLOHA V oblíbeném středisku Costa Adeje v bezprostřední blízkosti nákupní třídy s mnoha obchody a restauracemi. Centrum živého střediska Playa de las Américas cca 2 km (spojení linkovým autobusem, zastávka v blízkosti).
VYBAVENÍ 413 pokojů, 4 patra, vstupní hala s recepcí, výtahy, restaurace, bar a malá nákupní pasáž. Venku bazén, bar u bazénu, terasa s lehátky, slunečníky a matracemi zdarma, osušky oproti kauci. Na střeše hotelu 2 malé bazény a opticky oddělená nudistická zóna.
PLÁŽ Oblíbená písečná pláž Playa de Fañabe s pozvolným vstupem do moře cca 500 m, lehátka a slunečníky za poplatek.
POPIS POKOJŮ DR: koupelna/WC (vysoušeč vlasů), individuální klimatizace, TV/sat., telefon, trezor za poplatek, minibar za poplatek (na vyžádání), balkon. **FR:** viz DR, prostornější. **JS:** viz DR, luxusní vybavení, velká terasa.
MAXIMÁLNÍ OBSAZENOST POKOJŮ
Dvoulůžkový pokoj (DR) iii | ii | i
Rodinný pokoj (FR) iii i | ii i
Junior suite (JS) iii | ii i
STRAVOVÁNÍ Snídaně formou bufetu. Možnost dokoupení oběda a večeře formou bufetu nebo programu all inclusive.
SPORTOVNÍ NABÍDKA Zdarma: minigolf, fitness, stolní tenis, multifunkční hřiště. **Za poplatek:** tenis (v hotelu GF Gran Costa Adeje, tvrdý povrch), sauna, jacuzzi, masáže a biliár, golfové hřiště Golf Costa Adeje cca 3 km.
ZÁBAVA Animační program.
PRO DĚTI Brouzdaliště, animace, miniklub, dětská postýlka zdarma (na vyžádání).
PRO HANDICAPOVANÉ Na vyžádání 5 DR přizpůsobených pro handicapované klienty. Bezbariérový pohyb v areálu hotelu.
OFICIÁLNÍ TŘÍDA ★★★★
INTERNET Zdarma: WiFi v celém areálu hotelu. **Za poplatek:** internetový koutek.
PLATEBNÍ KARTY VISA, EC/MC, AMEX.
WEB www.gfhoteles.com

ALL INCLUSIVE

- *Snídaně, oběd a večeře formou bufetu*
- *Lehký snack*
- *Odpolední káva, čaj a zákusek*
- *Vybrané alkoholické a nealkoholické nápoje místní výroby (10.00–24.00 hod.)*
- *Osušky oproti kauci*









Adrián Hoteles Jardines de Nivaria ★★★★★

4,5
TripAdvisor 2 805 hodnotících

ŠPANĚLSKO > TENERIFE > **COSTA ADEJE**

REZERVUJTE IHNED:

PLATINUM | WiFi ZDARMA | DO 13 LET

PROČ PRÁVĚ SEM?

- *Jeden z nejluxusnějších hotelů na ostrově*
- *Ideální poloha přímo u krásné písečné pláže Fañabe*
- *Pečlivě udržovaná subtropická zahrada*

Transfer z letiště: **cca 50 minut**
Pláž: **písečná u hotelu**
Lehátka a slunečníky na pláži: **za poplatek**
Dítě: **letenka zdarma**

POLOHA Přímo u pobřežní promenády spojující letoviska Costa Adeje, Playa de las Américas a Los Cristianos. Nákupní a zábavní možnosti v bezprostřední blízkosti hotelu. Jachetní přístav Puerto Colón cca 700 m.
VYBAVENÍ 271 pokojů, 6 budov, vstupní hala s recepcí, výtahy, restaurace, restaurace à la carte (gourmet kuchyně), 3 bary a 3 konferenční sály. Venku 2 bazény (1 s mořskou vodou), jacuzzi, restaurace à la carte s barem (španělské tapas), terasa s lehátky, slunečníky a osuškami zdarma.
PLÁŽ Světlá písečná pláž Playa de Fañabe s pozvolným vstupem do moře oddělená pouze pobřežní promenádou pro pěší, lehátka a slunečníky za poplatek.
POPIS POKOJŮ DR: koupelna/WC (vysoušeč vlasů, župan, pantofle), klimatizace, TV/sat., telefon, minibar, trezor, balkon nebo terasa. **DRGV:** viz DR, výhled do zahrady. **DRSV:** viz DR, zrenovovaná koupelna, výhled na moře. **JS:** viz DR, opticky oddělená ložnice a obývací část. **SUSV:** viz JS, oddělená ložnice, výhled na moře.

MAXIMÁLNÍ OBSAZENOST POKOJŮ
Dvoulůžkový pokoj (DR, DRGV) 🧍🧍 | 🧍🧍
Dvoulůžkový pokoj (DRSV) 🧍🧍
Junior suite (JS) 🧍🧍🧍 | 🧍🧍🧍
Suite (SUSV) 🧍🧍🧍 | 🧍🧍🧍 | 🧍🧍🧍
STRAVOVÁNÍ Snídaně formou bufetu. Možnost dokoupení večeře formou bufetu nebo plné penze (oběd a večeře formou bufetu). U večeře vyžadováno formální oblečení.
SPORTOVNÍ NABÍDKA Zdarma: fitness, stolní tenis, šipky, cvičné golfové odpaliště. **Za poplatek:** tenis.
ZÁBAVA Příležitostně večerní zábavné programy a živá hudba.
PRO DĚTI Dětský bazén (možnost klimatizace/vyhřívání), herna, dětská postýlka zdarma (na vyžádání).
PRO HANDICAPOVANÉ Na vyžádání DR přizpůsobené pro handicapované klienty.
OFICIÁLNÍ TŘÍDA ★★★★★
INTERNET Zdarma: WiFi v lobby a na pokojích, internetový koutek (omezený počet PC).
PLATEBNÍ KARTY VISA, EC/MC, AMEX, Diners Club.
WEB www.adrianhoteles.com

WELLNESS & SPA

- *Hotelové spa centrum Aequor Spa*
- *Vstup od 16 let*
- ***Za poplatek:** jacuzzi, pára, sauna, osvěžující bazén, různé druhy masáží a léčebných a zkrášlujících procedur*









Apartmá HOVIMA La Pinta Beachfront Family Hotel ★★★★

TripAdvisor 1 655 hodnotících 4,0

REZERVUJTE IHNED:

WiFi ZDARMA | DO 14 LET

PROČ PRÁVĚ SEM?

- *Skvělá lokalita přímo u pláže*
- *Dobré zázemí pro rodiny s dětmi*
- *Prostorná apartmá různých kategorií*

Transfer z letiště: **cca 45 minut**
Pláž: **písečná u hotelu**
Lehátka a slunečníky na pláži: **za poplatek**
Dítě: **pobyt zdarma**

POLOHA Přímo na promenádě u pláže oblíbeného letoviska Costa Adeje. Nákupní a zábavní možnosti v bezprostřední blízkosti hotelu. Jachetní přístav Porto Colon cca 500 m.
VYBAVENÍ Vstupní hala s recepcí, restaurace, bar, herna. Venku bazén, terasa s lehátky, slunečníky a osuškami zdarma, bar u bazénu.
PLÁŽ Přímo u písečné pláže La Pinta, pozvolný vstup do moře. Lehátka a slunečníky za poplatek.
POPIS POKOJŮ **AP1:** koupelna/WC (vysoušeč vlasů), TV/sat., klimatizace, telefon, trezor za poplatek, balkon nebo terasa, oddělená ložnice a obývací místnost s kuchyňským koutem. **AP1F:** viz AP1, tematicky zaměřené na děti, v blízkosti dětského hřiště a miniklubu. **AP1S:** viz AP1, výhled na moře. **AP1X:** viz AP1S, velká terasa s lehátky, nábytkem a nejlepším výhledem na moře. **AP2S:** viz AP1S, 2 oddělené ložnice. **AP2X:** viz AP2S, velká terasa s lehátky, nábytkem a nejlepším výhledem na moře.

MAXIMÁLNÍ OBSAZENOST POKOJŮ
Apartmá (AP1, AP1S, AP1X) 3 | 2+1 | 1+1
Apartmá (AP1F) 4 | 3+1
Apartmá (AP2S, AP2X) 5 | 4+1
STRAVOVÁNÍ Snídaně a večeře formou bufetu. Možnost dokoupení polopenze plus (u večeře sklenice vody nebo vína v ceně), obědu formou bufetu nebo programu premium all inclusive.
SPORTOVNÍ NABÍDKA **Zdarma:** stolní tenis, šachy. **Za poplatek:** biliár, vodní sporty na pláži, golfové hřiště cca 3 km.
ZÁBAVA Animační program pro dospělé i děti, večerní vystoupení a show.
PRO DĚTI Dětský bazén se skluzavkami, hřiště, miniklub, teens klub, dětský bufet, hlídání dětí za poplatek, dětská postýlka zdarma (na vyžádání).
PRO HANDICAPOVANÉ Hotel disponuje pokoji přizpůsobenými pro handicapované klienty. Bezbariérový pohyb v areálu hotelu.
OFICIÁLNÍ TŘÍDA ★★★★
INTERNET **Zdarma:** WiFi v celém hotelu.
PLATEBNÍ KARTY VISA, EC/MC, AMEX, Diners Club..
WEB www.hovima-hotels.com

PREMIUM ALL INCLUSIVE

- *Snídaně, oběd a večeře formou bufetu*
- *Lehký snack, zmrzlina během dne*
- *Alkoholické a nealkoholické nápoje místní výroby (11.00–24.00 hod.)*









Hotel Guayarmina Princess ★★★★

4,5
TripAdvisor 617 hodnotících

ŠPANĚLSKO > TENERIFE > **COSTA ADEJE**

16+

REZERVUJTE IHNED:

PROČ PRÁVĚ SEM?

- *Architektonicky zajímavě ztvárněný hotel*
- *Pouze pro osoby starší 16 let*
- *Pro klienty, kteří ocení kvalitu poskytovaných služeb*
- *V blízkosti pláže i rušného letoviska*

Transfer z letiště: **cca 50 minut**
Pláž: **písečná cca 150 m od hotelu**
Lehátka a slunečníky na pláži: **za poplatek**
Pouze pro dospělé osoby

POLOHA V rušné části oblíbeného střediska Costa Adeje v těsné blízkosti pobřežní promenády s četnými zábavními a nákupními možnostmi, restauracemi, kavárnami a bary. Jachetní přístav Puerto Colón cca 400 m.
VYBAVENÍ 505 pokojů, 9 pater, vstupní hala s recepcí, výtahy, místnost s TV/sat., bary, restaurace, malý obchod se suvenýry, kadeřnictví. Venku 2 bazény (1 s možností klimatizace/vyhřívání), restaurace, snack bar u bazénu, terasa s lehátky a slunečníky zdarma, osušky zdarma (výměna za poplatek).
PLÁŽ Písečná pláž Playa de Fañabe s pozvolným vstupem do moře cca 150 m, oddělená pouze pobřežní promenádou pro pěší s obchody a restauracemi. Lehátka a slunečníky za poplatek.
POPIS POKOJŮ **DR:** koupelna/WC (vysoušeč vlasů), klimatizace, TV/sat., telefon, trezor, minibar, welcome kit, balkon nebo terasa. **DRSS:** viz DR, boční výhled na moře. **JSSSX:** viz DRSS, minibar s premium welcome kit, župan, pantofle, kávovar Nespresso, osušky k bazénu, polštářové menu. **JSSFX:** viz JSXSS, přímý výhled na moře.
MAXIMÁLNI OBSAZENOST POKOJŮ
Dvoulůžkový pokoj (DR) i i i | i i
Dvoulůžkový pokoj (DRSS) i i
Junior suite (JSSSX, JSSFX) i i
STRAVOVÁNÍ Snídaně a večeře formou bufetu. Možnost dokoupení oběda formou menu nebo bufetu v závislosti na obsazenosti hotelu. Možnost dokoupení programu all inclusive. U večeře vyžadováno formální oblečení.
SPORTOVNÍ NABÍDKA **Zdarma:** stolní tenis. **Za poplatek:** multifunkční hřiště, biliár, golfové hřiště Golf Las Américas cca 4 km, Golf Costa Adeje cca 7 km.
ZÁBAVA Denní i večerní animační program, příležitostně živá hudba, diskotéka.
PRO HANDICAPOVANÉ Na vyžádání 4 DR přizpůsobené pro handicapované klienty.
OFICIÁLNÍ TŘÍDA ★★★★
INTERNET **Za poplatek:** WiFi v lobby a internetový koutek. **Zdarma:** do 5 MB
PLATEBNÍ KARTY VISA, EC/MC, AMEX, Diners Club.
WEB www.princess-hotels.com

WELLNESS & SPA

- *Vstup od 16 let*
- *Za poplatek: vnitřní vyhřívaný bazén, s hydromasážními tryskami, sauna, masáže, turecké lázně*

ALL INCLUSIVE

- *Snídaně, oběd a večeře formou bufetu*
- *Dopolední a odpolední snack*
- *Alkoholické a nealkoholické nápoje místní výroby*



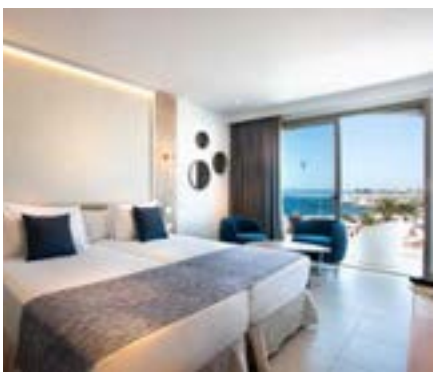



Aparthotel HOVIMA Santa María ★★★

TripAdvisor 4,0
TripAdvisor 2 386 hodnotících

REZERVUJTE IHNED:

WiFi ZDARMA | DO 14 LET

PROČ PRÁVĚ SEM?

- *Atraktivní poloha v blízkosti pláže i centra letoviska*
- *Příjemný hotel vhodný pro všechny věkové kategorie a rodiny s dětmi*
- *Pro rodiny s dětmi možnost apartmá s oddělenou ložnicí*

Transfer z letiště: **cca 45 minut**
Pláž: **písečná cca 300 m od hotelu**
Lehátka a slunečníky na pláži: **za poplatek**
Dítě: **pobyt zdarma**

POLOHA Přímo u promenády v centru střediska Costa Adeje. Nákupní a zábavní možnosti v bezprostřední blízkosti. Jachetní přístav Puerto Colón cca 600 m. Centrum Playa de las Américas cca 3 km. Aquapark Siam Park cca 2 km. Autobusová zastávka cca 200 m.

VYBAVENÍ 402 pokojů, 7 pater, vstupní hala, výtah, restaurace, bar. Venku 2 bazény, bar u bazénu, terasa s lehátky a slunečníky zdarma.

PLÁŽ Pláž La Pinta cca 300 m, pláž Torviscas cca 500 m. Obě pláže se světlým pískem a pozvolným vstupem do moře, lehátka a slunečníky za poplatek.

POPIS POKOJŮ ST: koupelna/WC (vysoušeč vlasů), kuchyňský kout, telefon, TV/sat., trezor za poplatek, balkon nebo terasa. **STSV:** viz ST, výhled na moře. **AP1:** viz ST, oddělená ložnice a obývací část. **AP1SV:** viz AP, výhled na moře. **AP1P:** viz AP1, s omezeným výhledem.

MAXIMÁLNÍ OBSAZENOST POKOJŮ
Studio (ST, STSV) |
Apartmá (AP1, AP1SV, AP1P) | |

STRAVOVÁNÍ Snídaně a večeře formou bufetu. Možnost dokoupení oběda formou bufetu a polopenze plus nebo plné penze plus zahrnující sklenici vody a vína během jídla. Možnost dokoupení programu premium all inclusive.

SPORTOVNÍ NABÍDKA Zdarma: stolní tenis.
Za poplatek: tenis a biliár.

ZÁBAVA Pravidelné denní animační programy, zábavné večery.

PRO DĚTI 2 brouzdaliště, dětská postýlka zdarma (na vyžádání).

PRO HANDICAPOVANÉ Na vyžádání pokoje přizpůsobené pro handicapované klienty. Vstup do bazénu není speciálně upraven.

OFICIÁLNÍ TŘÍDA ★★★

INTERNET Zdarma: WiFi v celém areálu hotelu.
Za poplatek: internetový koutek.

PLATEBNÍ KARTY VISA, EC/MC.

WEB www.hovima-hotels.com

PREMIUM ALL INCLUSIVE

- *Snídaně, oběd a večeře formou bufetu*
- *Lehký snack, zmrzlina během dne*
- *Alkoholické a nealkoholické nápoje místní výroby (11.00–24.00 hod.)*







Aparthotel Villa de Adeje Beach ★★★

3,5
TripAdvisor 1 327 hodnotících

DO 14 LET

REZERVUJTE IHNED:

PROČ PRÁVĚ SEM?

- *Cenově výhodné ubytování s programem all inclusive*
- *V klidnější části, ale v dostupnosti pláže i centra*
- *Pro rodiny možnost apartmá s oddělenou ložnicí*

Transfer z letiště: **cca 40 minut**
Pláž: **písečná cca 500 m od hotelu**
Lehátka a slunečníky na pláži: **za poplatek**
Dítě: **letenka zdarma**

POLOHA V klidnější rezidenční části střediska Costa Adeje. V blízkosti se nachází nákupní a zábavní možnosti, hlavní nákupní zóna a jachetní přístav Puerto Colón cca 400 m. Aquapark Aqualand s delfíní show cca 500 m.
VYBAVENÍ 120 pokojů, 8 pater, vstupní hala s recepcí, restaurace a bar. Venku 2 bazény (1 s možností klimatizace/vyhřívání), snack bar, terasa s lehátky zdarma, slunečníky a matrace za poplatek.
PLÁŽ Světlá písečná pláž Playa de Torviscas s pozvolným vstupem do moře cca 500 m, lehátka a slunečníky za poplatek.
POPIS POKOJŮ ST: koupelna/WC, kuchyňský kout, klimatizace TV/sat. (některé programy za poplatek), telefon, trezor za poplatek, balkon nebo terasa. **AP:** viz ST, oddělená ložnice, obývací část s pohovkou.

MAXIMÁLNÍ OBSAZENOST POKOJŮ
Studio (ST) 🧍🧍 | 🧍🧍🧒 | 🧍🧒🧒
Apartmá (AP) 🧍🧍🧍🧍 | 🧍🧍🧍🧒 | 🧍🧍🧒🧒 | 🧍🧒🧒🧒
STRAVOVÁNÍ Viz program all inclusive.
SPORTOVNÍ NABÍDKA Zdarma: fitness.
Za poplatek: sauna, jacuzzi a squash.
ZÁBAVA Denní animační program, večerní zábavný program.
PRO DĚTI Dětský bazén (možnost klimatizace/vyhřívání), dětská postýlka zdarma (na vyžádání).
OFICIÁLNÍ TŘÍDA ★★★
INTERNET Za poplatek: internetový koutek, WiFi v lobby.
PLATEBNÍ KARTY VISA, EC/MC.
WEB www.villaadejebeach.es

ALL INCLUSIVE

- *Snídaně, oběd a večeře formou bufetu*
- *Lehký snack během dne*
- *Odpolední káva, čaj*
- *Vybrané alkoholické a nealkoholické nápoje místní výroby (10.00–23.00 hod.)*









Hotel H10 Las Palmeras ★★★★

4,0
TripAdvisor 4 286 hodnotících

ŠPANĚLSKO > TENERIFE > **PLAYA DE LAS AMÉRICAS**

WiFi ZDARMA | DO 12 LET

REZERVUJTE IHNED:

PROČ PRÁVĚ SEM?

- *Kombinace pobytu u moře s možnostmi zábavy*
- *Kvalita za příznivou cenu s možností all inclusive*
- *Pobřežní promenáda přímo u hotelu*
- *Krásná subtropická zahrada*

Transfer z letiště: **cca 40 minut**
Pláž: **písečná/kamenitá u hotelu**
Lehátka a slunečníky na pláži: **za poplatek**
Dítě: **letenka zdarma**

POLOHA Přímo u pobřežní promenády. Centrum oblíbeného střediska Playa de las Américas cca 500 m. V bezprostřední blízkosti restaurace, bary, kavárny a také nákupní a zábavní možnosti.
VYBAVENÍ 519 pokojů, 10 pater, vstupní hala s recepcí, 4 výtahy, restaurace, restaurace à la carte (italská), piano bar, místnost s TV/sat., kadeřnictví, obchod se suvenýry. Venku 2 bazény,bar u bazénu, barbecue restaurace, terasa s lehátky a slunečníky zdarma, osušky za poplatek.
PLÁŽ Přímo u hotelu přírodní tmavší smíšená písečná/kamenitá pláž, kamenitý vstup do moře. Světlé písečné pláže s pozvolným vstupem do moře Playa de Troya cca 500 m a Playa de las Vistas cca 800 m. Lehátka a slunečníky za poplatek.
POPIS POKOJŮ DR: koupelna/WC (vysoušeč vlasů), klimatizace, telefon, TV/sat., minibar za poplatek (na vyžádání), trezor za poplatek, balkon nebo terasa. **DRSV:** viz DR, výhled na moře. **DRX:** viz DR, Nespresso, trezor zdarma, nealkoholické nápoje v minibaru při příjezdu, WiFi na pokoji zdarma, oddělená relaxační zóna s jacuzzi, možnost večeře v restauraci à la carte (nutná rezervace).
MAXIMÁLNÍ OBSAZENOST POKOJŮ
Dvoulůžkový pokoj (DR) iiii | iii | ii | i
Dvoulůžkový pokoj (DRX) ii
STRAVOVÁNÍ Snídaně a večeře formou bufetu. Možnost dokoupení programu all inclusive. U večeře vyžadováno formální oblečení.
SPORTOVNÍ NABÍDKA Zdarma: stolní tenis.
Za poplatek: 4 tenisové kurty (tvrdý povrch), biliár.
ZÁBAVA Denní a večerní animační programy, taneční večery s živou hudbou.
PRO DĚTI Dětské brouzdaliště a hřiště. Dětská postýlka zdarma (na vyžádání).
OFICIÁLNÍ TŘÍDA ★★★★
INTERNET Zdarma: WiFi v celém hotelu.
Za poplatek: internetový koutek.
PLATEBNÍ KARTY VISA, EC/MC, AMEX, Diners Club.
WEB www.h10.es

ALL INCLUSIVE

- *Snídaně, oběd a večeře formou bufetu*
- *Lehký snack v baru u bazénu (12.30–15.30 hod.)*
- *Odpolední káva, čaj a zákusek (15.30–18.30 hod.)*
- *Lehký dopolední a večerní snack v baru*
- *Vybrané alkoholické a nealkoholické nápoje místní výroby (11.00–01.00 hod.)*
- *1 hodina tenisu pobyt/pokoj (nutná rezervace)*

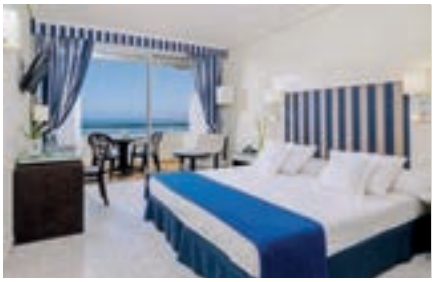







Hotel Park Club Europe ★★★★

4,0
TripAdvisor 1 696 hodnotících

REZERVUJTE IHNED:

WiFi ZDARMA | DO 12 LET

PROČ PRÁVĚ SEM?

- *Oblíbený komplex ve stylu španělské vesnice*
- *Pro všechny, kteří chtějí strávit dovolenou aktivně*
- *Bohaté zázemí pro děti a blízkost centra i pláže jsou zárukou spokojené rodinné dovolené*

Transfer z letiště: **cca 40 minut**
Pláž: **písečná vva 300 m od hotelu**
Lehátka a slunečníky na pláži: **za poplatek**
Dítě: **letenka zdarma**

POLOHA V samém centru střediska Playa de las Américas. V těsné blízkosti nákupní a zábavní možnosti, jako restaurace, bary a kavárny. Dlouhá pobřežní promenáda cca 200 m. Aquapark Siam Park cca 3 km.
VYBAVENÍ 241 pokojů, 3 patra, vstupní hala s recepcí, místnost s TV/sat., restaurace, bary, subtropická zahrada, 3 bazény (mořská voda, 1 s možností klimatizace/vyhřívání), snack bar u bazénu, terasa s lehátky a slunečníky zdarma, osušky za poplatek.
PLÁŽ Písečné pláže s pozvolným vstupem do moře Playa del Camiso (tmavý písek) cca 300 m a Playa de las Vistas (světlý písek) cca 600 m, lehátka a slunečníky za poplatek.
POPIS POKOJŮ DR: koupelna/WC, oddělená ložnice, TV/sat., telefon, trezor za poplatek, balkon nebo terasa. **DRP:** viz DR, menší, v přízemí. **FR:** viz DR, oddělená obývací část, přistýlka formou pohovky, či palandy.

MAXIMÁLNÍ OBSAZENOST POKOJŮ
Dvoulůžkový pokoj (DRP) ii | i
Dvoulůžkový pokoj (DR) iii | ii | i
Rodinný pokoj (FR) iii | ii | i
STRAVOVÁNÍ Viz program all inclusive.
SPORTOVNÍ NABÍDKA Zdarma: tenis (umělý povrch), víceúčelové sportovní hřiště, malé fitness, sauna, stolní tenis. **Za poplatek:** biliár, golfové hřiště Golf Las Américas cca 2,5 km.
ZÁBAVA Denní animační program, večerní zábavné představení, diskotéka.
PRO DĚTI 2 dětské bazény (mořská voda, 1 s možností klimatizace/vyhřívání), malý tobogan, dětské hřiště, animace, minidisko, miniklub (4–12 let), minizoo, hlídání dětí za poplatek (na vyžádání), dětská postýlka zdarma (na vyžádání).
PRO HANDICAPOVANÉ Na vyžádání DR přizpůsobené pro handicapované klienty.
OFICIÁLNÍ TŘÍDA ★★★
INTERNET Zdarma: WiFi v lobby.
Za poplatek: internetový koutek.
PLATEBNÍ KARTY VISA, EC/MC, Diners Club.
WEB www.europe-hotels.org

ALL INCLUSIVE

- *Snídaně, oběd a večeře formou bufetu*
- *Lehký studený a teplý snack (11.00–18.00 a 21.30–23.00 hod.)*
- *Zmrzlina (10.00–17.00 hod.)*
- *Vybrané alkoholické a nealkoholické nápoje místní výroby (10.00–24.00 hod.), neplatí pro diskotéku*







Hotel Medano ★★★

3,5
TripAdvisor 492 hodnotících

ŠPANĚLSKO > TENERIFE > **EL MEDANO**

REZERVUJTE IHNED:

PROČ PRÁVĚ SEM?

- *Menší hotel přímo u písečné pláže*
- *Terasa s krásným výhledem na oceán*
- *V městečku s typickou španělskou atmosférou*
- *Oblast vyhledávaná milovníky windsurfingu a kitesurfingu*

Transfer z letiště: **cca 20 minut**
Pláž: **písečná u hotelu**
Lehátka a slunečníky na pláži: **za poplatek**
Dítě: **pobyt zdarma**

POLOHA Přímo v centru malého typického kanárského městečka El Medano, nákupní možnosti v okolí hotelu. Rušné turistické letovisko Playa de las Américas cca 22 km (autobusová zastávka cca 300 m). Letiště cca 3 km.
VYBAVENÍ 91 pokojů, 5 pater, 2 výtahy, vstupní hala s recepcí, hlavní restaurace, restaurace à la carte, bar, 4 terasy na slunění, lehátka a slunečníky zdarma.
PLÁŽ Písečná pláž s pozvolným vstupem do moře přímo u hotelu. Lehátka a slunečníky za poplatek. Vzdálenější část pláže je oblíbená u příznivců windsurfingu.
POPIS POKOJŮ DR: koupelna/WC (vysoušeč vlasů oproti kauci), TV/sat., trezor za poplatek, lednička. **DRSV:** viz DR, balkon, výhled na moře.
MAXIMÁLNÍ OBSAZENOST POKOJŮ
Dvoulůžkový pokoj (DR) iii | iix | ixx
Dvoulůžkový pokoj (DRSV) iii | iix | ixx
STRAVOVÁNÍ Snídaně a večeře formou bufetu.

SPORTOVNÍ NABÍDKA Zdarma: stolní tenis.
Za poplatek: na pláži kurzy windsurfingu, kitesurfingu.
ZVLÁŠTNOSTI Pláž v El Medanu je mezinárodně známá z hlediska windsurfingu. Současně je zde možnost využít i dalších sportovních aktivit, jako je golf (hřiště Golf del Sur cca 20 km) nebo treking (vhodné trekové terény přímo v oblasti El Medano).
PRO DĚTI Dětská postýlka zdarma (na vyžádání).
OFICIÁLNÍ TŘÍDA ★★★
INTERNET Zdarma: WiFi v lobby.
PLATEBNÍ KARTY MC, VISA, AMEX.
WEB www.medano.es









Hotel Sandos San Blas Nature Resort & Golf ★★★★★

4,5
TripAdvisor 1 626 hodnotících

ŠPANĚLSKO > TENERIFE > **GOLF DE SUR**

REZERVUJTE IHNED:

WiFi ZDARMA | DO 13 LET

PROČ PRÁVĚ SEM?

- *Luxusní hotel s programem all inclusive*
- *Unikátní hotelový resort, jehož součástí je i přírodní jezero*
- *Vhodné pro klienty hledající aktivní odpočinek*

Transfer z letiště: **cca 15 minut**
Pláž: **písečná cca 50 m od hotelu**
Lehátka a slunečníky na pláži: **zdarma**
Dítě: **letenka zdarma**

POLOHA Na jihu ostrova cca 150 m od tradiční rybářské vesnice Los Abrigos. Restaurace a obchody cca 400 m, turistické centrum Golf del Sur cca 500 m. Další nákupní a zábavní možnosti v ostatních letoviscích, např. Los Cristianos a Playa de las Américas. Mezinárodní letiště cca 8 km.
VYBAVENÍ 331 pokojů, 6 pater, vstupní hala s recepcí, výtahy, restaurace, restaurace à la carte, bary, spa centrum, salon krásy, kadeřnictví, konferenční sály, obchod se suvenýry, minimarket. V rozlehlé zahradě 6 bazénů (4 s mořskou vodou, 2 sladkovodní s možností klimatizace/vyhřívání), bar u bazénu, terasa s lehátky, slunečníky a osuškami zdarma.
PLÁŽ Malá sopečná pláž San Blas přímo u hotelu. Při vstupu do vody kameny, doporučujeme boty do vody. Písečná pláž Tejita cca 5 km, písečná pláž v Playa de las Américas cca 20 km. Bezplatná kyvadlová doprava do Playa de las Américas (1–2× denně).
POPIS POKOJŮ **DRX:** prosklená koupelna/WC (vana, sprcha, vysoušeč vlasů), TV/sat., klimatizace, telefon, minibar za poplatek, trezor, balkon nebo terasa. **DRXSV:** viz DRX, výhled na moře. **SU:** viz DRX, oddělená ložnice a obývací část.
MAXIMÁLNÍ OBSAZENOST POKOJŮ
Dvoulůžkový pokoj (DRX, DRXSV) 🧍 | 🧍🧒 | 🧍🧒🧒
Suite (SU) 🧍 | 🧍🧒🧒 | 🧍🧒
STRAVOVÁNÍ Viz program all inclusive.
SPORTOVNÍ NABÍDKA **Zdarma:** tenis, fitness, veslování v hotelovém jezírku, multifunkční hřiště (volejbal, basketbal, minifotbal), herna (stolní tenis, šipky, kulečník), horolezecká stěna. **Za poplatek:** golfové hřiště Amarilla cca 1,5 km, hřiště Golf del Sur cca 3 km.
ZÁBAVA Denní animační program, večerní vystoupení, diskotéka.
PRO DĚTI 2 dětské bazény, miniklub, dětské hřiště, dětská postýlka zdarma (na vyžádání).
PRO HANDICAPOVANÉ Na vyžádání 5 DRX pokojů přizpůsobených pro handicapované klienty.
OFICIÁLNÍ TŘÍDA ★★★★★
INTERNET **Zdarma:** WiFi v celém hotelu. **Za poplatek:** internetový koutek.
PLATEBNÍ KARTY VISA, EC/MC, AMEX, Diners Club.
WEB www.sandos.com

WELLNESS & SPA

- *Za poplatek: vnitřní bazén, sauna, jacuzzi, turecké lázně, masáže, řada léčebných a relaxačních procedur*

ALL INCLUSIVE

- *Snídaně, oběd a večeře formou bufetu*
- *Lehký snack během dne*
- *1× za pobyt večeře v à la carte restauraci (nutná rezervace)*
- *Vybrané nealkoholické a alkoholické nápoje místní výroby (08.00–23.00 hod.)*







Hotel Fantasia Bahia Principe Tenerife ★★★★★

4,0
TripAdvisor 860 hodnotících

ŠPANĚLSKO > TENERIFE > **GOLF DE SUR**

REZERVUJTE IHNED:

PROČ PRÁVĚ SEM?

- *Zcela nový luxusní hotel otevřený v listopadu 2018*
- *Děti jistě okouzlí dekorace a animace ve stylu Disney*
- *Kvalitní hotelové služby, program all inclusive*
- *V blízkosti dvě golfová hřiště*

Transfer z letiště: **cca 15 minut**
Pláž: **písečná cca 1,8 km od hotelu**
Lehátka a slunečníky na pláži: **za poplatek**
Dítě: **letenka zdarma**

POLOHA Na jihu ostrova cca 3,6 km od tradiční rybářské vesničky Los Abrigos, nejbližší obchodní centrum Las Chadiras cca 3,8 km. Další nákupní a zábavní možnosti ve větších letoviscích Playa de las Américas cca 15 km. Letiště 8,6 km.
VYBAVENÍ Vstupní hala s recepcí, restaurace, restaurace à la carte (asijská, italská, steak house), bary, konferenční sál, Disney zámek s divadlem, chill out. Venku 2 bazény, terasa s lehátky, slunečníky a osuškami zdarma, bar u bazénu.
PLÁŽ Malá sopečná pláž San Blas 1,8 km. Při vstupu do vody kameny, doporučujeme boty do vody. Písečná pláž La Tejita 8,2 km, písečná pláž v Playa de las Américas cca 15 km.
POPIS POKOJŮ JS: koupelna/WC (vysoušeč vlasů), TV/sat., klimatizace, telefon, minibar, set na přípravu kávy a čaje, trezor, balkon nebo terasa. **JSSV:** viz JS, výhled na moře. **DRS:** viz JS, menší. **SUF:** viz JS, oddělená obývací část. **SUFSV:** viz SUF, výhled na moře.

MAXIMÁLNÍ OBSAZENOST POKOJŮ
Dvoulůžkový pokoj (DRS) ii
Suite (SUF, SUFSV) iii | ii
Junior suite (JS, JSSV) iii | ii
STRAVOVÁNÍ Viz program all inclusive.
SPORTOVNÍ NABÍDKA Zdarma: basketbal, stolní tenis, tenis, šachy, fotbal, fitness. **Za poplatek:** golfové hřiště Golf del Sur 1 km, Amarilla Golf 2 km.
ZÁBAVA Animační program pro dospělé i děti, večerní vystoupení a show, diskotéka.
PRO DĚTI Dva dětské bazény se skluzavkami, splash park, miniklub, teens klub, dětské hřiště, dětská postýlka zdarma (na vyžádání), hlídání dětí za poplatek, dětský bufet.
PRO HANDICAPOVANÉ Hotel disponuje pokoji přizpůsobenými pro handicapované klienty.
OFICIÁLNÍ TŘÍDA ★★★★★
INTERNET Zdarma: WiFi v celém hotelu.
PLATEBNÍ KARTY VISA, EC/MC, AMEX, Diners Club.
WEB www.bahia-principe.com

WELLNESS & SPA

- *Za poplatek: řada relaxačních a léčebných procedur, kadeřnictví*

ALL INCLUSIVE

- *Snídaně, oběd a večeře formou bufetu*
- *3× večeře v restauraci à la carte (nutná rezervace)*
- *Lehký snack během dne*
- *Alkoholické a nealkoholické nápoje místní výroby*







Volejte zdarma **800 12 10 10** On-line prodej na **www.fischer.cz** Navštivte naše pobočky viz str. 416–417



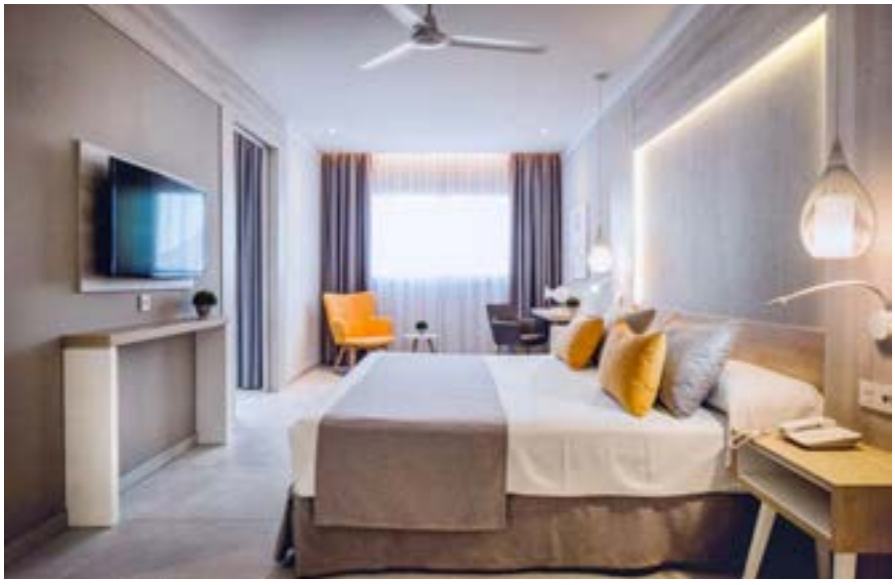











Hotel Puerto Palace ★★★★

4,0
TripAdvisor 1 014 hodnotících

REZERVUJTE IHNED:

WiFi ZDARMA | DO 10 LET

PROČ PRÁVĚ SEM?

- *Cenově výhodný hotel vyšší střední kategorie*
- *Klidná dovolená stranou rušnějšího centra letoviska*
- *Krásná udržovaná subtropická zahrada*

- Transfer z letiště: **cca 90 minut**
- Pláž: **písečná cca 1 km od hotelu**
- Lehátka a slunečníky na pláži: **za poplatek**
- Dítě: **letenka zdarma**

POLOHA V kopci v klidné části střediska Puerto de la Cruz – San Antonio. Centrum s množstvím nákupních a zábavních možností cca 20 minut chůze, několikrát denně (kromě sobot a nedělí) doprava hotelovým autobusem zdarma.
VYBAVENÍ 290 pokojů, 3 výtahy, vstupní hala s recepcí, restaurace, bary, minimarket, kadeřnictví. V zahradě 2 bazény, terasa na slunění s lehátky a slunečníky zdarma, osušky oproti kauci (výměna za poplatek). Na střeše nudistická zóna s jacuzzi.
PLÁŽ Pláž Playa Jardín s tmavým lávovým pískem a pozvolným vstupem do moře cca 20 minut chůze (hotelový transfer zdarma, kromě sobot odpoledne a nedělí). Lehátka a slunečníky za poplatek.
POPIS POKOJŮ **DR/DRP:** koupelna/WC (vysoušeč vlasů), centrální klimatizace, TV/sat., trezor za poplatek, minibar za poplatek (na vyžádání), telefon, balkon. **DRPV:** viz DR, výhled na bazén. **SR:** viz DR, bez balkonu.

MAXIMÁLNÍ OBSAZENOST POKOJŮ
Dvoulůžkový pokoj (DR, DRPV) 3 | 2+1 | 2+2
Jednolůžkový pokoj (SR) 1
STRAVOVÁNÍ Snídaně a večeře formou bufetu. Možnost dokoupení oběda formou bufetu, polopenze plus (vybrané nápoje během hlavních jídel v ceně).
SPORTOVNÍ NABÍDKA **Zdarma:** jacuzzi, stolní tenis, volejbal, minigolf. **Za poplatek:** biliár, masáže, sauna, fitness, tenis, squash.
ZÁBAVA Denní i večerní animační programy, živá hudba.
PRO DĚTI Brouzdaliště, dětská postýlka zdarma (na vyžádání).
OFICIÁLNÍ TŘÍDA ★★★★
INTERNET **Zdarma:** WiFi v lobby. **Za poplatek:** internetový koutek.
PLATEBNÍ KARTY MC, VISA, AMEX.
WEB www.puertopalace.com.









Hotel Turquesa Playa ★★★★

3,5
TripAdvisor 1 751 hodnotících

ŠPANĚLSKO > TENERIFE > **PUERTO DE LA CRUZ**

REZERVUJTE IHNED:

DO 13 LET

PROČ PRÁVĚ SEM?

- *V blízkosti lávové pláže Playa Jardín*
- *Cenově výhodný hotel s možností programu all inclusive*
- *Nedaleko proslulé zoologické a botanické zahrady Loro Parque*

Transfer z letiště: **cca 90 minut**
Pláž: **písečnooblázková cca 200 m od hotelu**
Lehátka a slunečníky na pláži: **za poplatek**
Dítě: **pobyt zdarma**

POLOHA Na severu ostrova v oblíbeném středisku Puerto de la Cruz. Centrum letoviska s četnými bary, restauracemi, kavárnami a zábavními možnostmi cca 15 minut chůze. Soustava bazénů s mořskou vodou Lago Martiánez cca 2 km. Zoologická zahrada Loro Parque cca 1 km. Autobusová zastávka cca 500 m.
VYBAVENÍ 350 pokojů, 5 pater, vstupní hala s recepcí, výtahy, restaurace, bar, minimarket, obchod se suvenýry, kadeřnictví, vnitřní vyhřívaný bazén za poplatek (nutná čepice do vody). Venku 2 bazény, bar u bazénu, terasa na slunění s lehátky a slunečníky zdarma, osušky za poplatek.
PLÁŽ Oblíbená pláž Playa Jardín s tmavým pískem a pozvolným vstupem do moře cca 200 m, při vstupu do moře místy oblázky. Lehátka a slunečníky za poplatek.
POPIS POKOJŮ DR: koupelna/WC (vysoušeč vlasů), centrální klimatizace (pouze v hlavní sezoně, určené hodiny), TV/sat., telefon, miniledničká, trezor za poplatek, balkon nebo terasa. **DRSV:** viz DR, výhled na moře.

MAXIMÁLNÍ OBSAZENOST POKOJŮ
Dvoulůžkový pokoj (DR, DRSV) iii | iix | ii
STRAVOVÁNÍ Snídaně formou bufetu. Možnost dokoupení večeře formou bufetu, plné penze (oběd formou bufetu) nebo programu all inclusive.
SPORTOVNÍ NABÍDKA Zdarma: fitness, stolní tenis, cca 200 m od hotelu minigolf, tenis, paddle, cvičné golfové odpaliště. **Za poplatek:** biliár, squash, sauna a masáž.
ZÁBAVA Pravidelný denní i večerní animační program.
PRO DĚTI Dětský bazén a hřiště, animace, dětská postýlka zdarma (na vyžádání).
OFICIÁLNÍ TŘÍDA ★★★★
INTERNET Za poplatek: WiFi v areálu hotelu, internetový koutek.
PLATEBNÍ KARTY VISA, EC/MC.
WEB www.gemaplayahoteles.com

ALL INCLUSIVE

- *Snídaně, oběd a večeře formou bufetu*
- *Odpolední káva, čaj a zákusek*
- *Vybrané nealkoholické a alkoholické nápoje místní výroby (11.00–23.00 hod.)*









Hotel Don Manolito ★★★

3,5
TripAdvisor 196 hodnotících

REZERVUJTE IHNED:

WiFi ZDARMA | DO 12 LET

PROČ PRÁVĚ SEM?

- *Příjemný hotel s rodinnou atmosférou*
- *Poznejte život Puerta de la Cruz*
- *Nedaleko proslulé černé pláže Playa Jardín*
- *Udržovaná subtropická zahrada*

Transfer z letiště: **cca 90 minut**
Pláž: **písečná cca 300 m od hotelu**
Lehátka a slunečníky na pláži: **za poplatek**
Dítě: **letenka zdarma**

POLOHA V klidné části střediska Puerto de la Cruz. Centrum střediska a náměstí Plaza del Charco s řadou příjemných restaurací cca 300 m. Soustava bazénů s mořskou vodou Lago Martiánez cca 1,2 km. V blízkosti množství nákupních a zábavních možností. Známá zoologická zahrada Loro Parque cca 1,5 km.
VYBAVENÍ 3 budovy, 92 pokojů, vstupní hala s recepcí, restaurace, společenská místnost s TV/sat., bar, bazén, bar u bazénu, terasa s lehátkya slunečníky zdarma.
PLÁŽ Oblíbená pláž Playa Jardín s tmavým pískem a pozvolným vstupem do moře cca 300 m, při vstupu do moře místy oblázky. Lehátka a slunečníky za poplatek.
POPIS POKOJŮ DR/SR: koupelna/WC (vysoušeč vlasů), TV/sat., telefon, trezor za poplatek, balkon nebo terasa.
MAXIMÁLNÍ OBSAZENOST POKOJŮ
Dvoulůžkový pokoj (DR)
Jednolůžkový pokoj (SR)
STRAVOVÁNÍ Snídaně a večeře formou bufetu.

SPORTOVNÍ NABÍDKA Zdarma: stolní tenis, fitness.
Za poplatek: sauna.
PRO DĚTI Dětská postýlka zdarma (na vyžádání).
OFICIÁLNÍ TŘÍDA ★★★
INTERNET Zdarma: WiFi v celém hotelu.
PLATEBNÍ KARTY VISA, EC/MC, Maestro.
WEB www.donmanolito.com









Hotel Interpalace by Blue Sea ★★★★

3,0
TripAdvisor 1 649 hodnotících

REZERVUJTE IHNED:

WiFi ZDARMA | DO 13 LET

PROČ PRÁVĚ SEM?

- *Odpočinková dovolená v příjemném prostředí*
- *V klidné části střediska Puerto de la Cruz*
- *Hotel s možností all inclusive*

Transfer z letiště: **cca 90 minut**
Pláž: **písečnooblázková u hotelu**
Lehátka a slunečníky na pláži: **za poplatek**
Dítě: **letenka zdarma**

POLOHA Na kopci v klidné čtvrti La Paz. Centrum střediska Puerto de la Cruz s oblíbenou soustavou bazénů s mořskou vodou Lago Martiánez cca 1,5 km, několikrát denně (kromě sobot a nedělí) doprava hotelovým autobusem zdarma. Obchody, bary a restaurace v blízkosti hotelu.
VYBAVENÍ 225 pokojů, vstupní hala s recepcí, výtahy, restaurace, bar, místnost s TV/sat. V zahradě bazén, snack bar a terasa s lehátky a slunečníky zdarma, osušky oproti kauci.
PLÁŽ Písečná pláž sa nachází cca 1,5 km od hotelu. Lehátka a slunečníky za poplatek.
POPIS POKOJŮ **DR:** koupelna/WC (vysoušeč vlasů), klimatizace, telefon, TV/sat. za poplatek, lednice, trezor za poplatek, balkon nebo terasa.
MAXIMÁLNÍ OBSAZENOST POKOJŮ
Dvoulůžkový pokoj (DR)
STRAVOVÁNÍ Snídaně a večeře formou bufetu. Možnost dokoupení programu all inclusive.
SPORTOVNÍ NABÍDKA **Za poplatek:** tenis.
ZÁBAVA Pravidelně denní animační program, večerní zábavné programy nebo živá hudba.
PRO DĚTI Dětská postýlka zdarma (na vyžádání).
OFICIÁLNÍ TŘÍDA ★★★★
INTERNET **Zdarma:** WiFi v lobby.
Za poplatek: internetový koutek.
PLATEBNÍ KARTY EC/MC, VISA.
WEB blueseahotels.com

ALL INCLUSIVE

- *Snídaně, obědy a večeře formou bufetu*
- *Lehký odpolední snack*
- *Odpolední káva, čaj a zákusek*
- *Vybrané alkoholické a nealkoholické nápoje místní výroby (11.00–23.00 hod.)*









Hotel Globales Acuario ★★

2,5
TripAdvisor 369 hodnotících

REZERVUJTE IHNED:

DO 13 LET

PROČ PRÁVĚ SEM?

- *Cenově výhodné ubytování pro nenáročné klienty*
- *Klidná dovolená stranou rušnějšího centra letoviska*
- *Nádherný výhled na středisko Puerto de la Cruz*

Transfer z letiště: **cca 90 minut**
Pláž: **písečná cca 1,5 km od hotelu**
Lehátka a slunečníky na pláži: **za poplatek**
Dítě: **letenka zdarma**

POLOHA Na kopci v rezidenční části Puerta de la Cruz. Centrum s četnými bary, restauracemi, kavárnami a zábavními možnostmi cca 1,5 km. Známá soustava bazénů s mořskou vodou Lago Martiánez cca 2,5 km. Zoologická zahrada Loro Parque cca 2 km.
VYBAVENÍ 99 pokojů, hlavní budova a několik vedlejších budov, vstupní hala s recepcí, výtah (pouze v hlavní budově), restaurace, společenský kout s TV/sat., bazén a terasa s výhledem na město a oceán.
PLÁŽ Proslulá pláž Playa Jardín s tmavým pískem a pozvolným vstupem do moře cca 1,5 km, při vstupu do moře místy oblázky. Lehátka a slunečníky za poplatek.
POPIS POKOJŮ **DR:** koupelna/WC, TV/sat., ventilátor za poplatek, trezor za poplatek, balkon nebo terasa. **DRP:** viz DR, bez balkonu. **TR/FR:** viz DR, prostornější.

MAXIMÁLNÍ OBSAZENOST POKOJŮ
Dvoulůžkový pokoj (DR,) 👤👤 | 👤👶
Dvoulůžkový pokoj (DRP) 👤👤
Třílůžkový pokoj (TR) 👤👤👤 | 👤👤👶 | 👤👶👶
Rodinný pokoj (FR) 👤👤👤👤 | 👤👤👤👶 | 👤👤👶👶
STRAVOVÁNÍ Snídaně formou bufetu. Možnost dokoupení večeře formou bufetu.
SPORTOVNÍ NABÍDKA **Za poplatek:** stolní tenis, biliár.
PRO DĚTI Dětská postýlka zdarma (na vyžádání).
OFICIÁLNÍ TŘÍDA ★★
INTERNET **Zdarma:** WiFi v celém hotelu (hodina denně,dále za poplatek). **Za poplatek:** internetový koutek.
PLATEBNÍ KARTY VISA, EC/MC.
WEB www.hotelesglobales.com









Hotel Sunlight Bahia Principe San Felipe ★★★★

4,0
TripAdvisor 1 975 hodnotících

ŠPANĚLSKO > TENERIFE > PUERTO DE LA CRUZ

WiFi ZDARMA | DO 13 LET

REZERVUJTE IHNED:

PROČ PRÁVĚ SEM?

- *V blízkosti krásné pobřežní promenády*
- *Pro klienty vyhledávající rušnější letovisko*

Transfer z letiště: **cca 90 minut**
Pláž: **písečnooblázková cca 100 m od hotelu**
Lehátka a slunečníky na pláži: **nejsou**
Dítě: **pobyt zdarma**

POLOHA V rušnější části střediska Puerto de la Cruz. Centrum letoviska s četnými bary, restauracemi, kavárnami a zábavními možnostmi cca 200 m. Soustava bazénů s mořskou vodou Lago Martiánez cca 300 m. Zoologická zahrada Loro Parque cca 3 km.
VYBAVENÍ Vstupní hala s recepcí, výtahy, restaurace, à la carte restaurace, bary, spa centrum, kadeřnictví, TV místnost. Venku bazén, terasa na slunění s lehátky a slunečníky zdarma, osušky oproti kauci, bar u bazénu.
PLÁŽ Přírodní pláž Playa Martiánez s hrubým tmavým pískem a oblázky cca 100 m. Známá pláž Playa Jardín s tmavým pískem a pozvolným vstupem do moře cca 1,8 km, lehátka a slunečníky za poplatek.
POPIS POKOJŮ DR: koupelna/WC (vysoušeč vlasů), TV/sat., klimatizace, telefon, trezor a minibar za poplatek, balkon nebo terasa. **DRSV:** viz DR, výhled na moře.
MAXIMÁLNÍ OBSAZENOST POKOJŮ
Dvoulůžkový pokoj (DR, DRSV) iii | iiᵀ | iᵀ
STRAVOVÁNÍ Snídaně a večeře formou bufetu. Možnost dokoupení programu all inclusive.

SPORTOVNÍ NABÍDKA Zdarma: fitness, šachy, stolní tenis, tenis (hodina denně).
ZÁBAVA Animační program pro dospělé i pro děti.
PRO DĚTI Dětský bazén, miniklub, dětská postýlka zdarma (na vyžádání).
OFICIÁLNÍ TŘÍDA ★★★★
INTERNET Zdarma: WiFi v lobby.
Za poplatek: internetový koutek a WiFi na pokojích.
PLATEBNÍ KARTY AMEX, VISA, EC/MC, Diners Club.
WEB www.bahia-principe.com

WELLNESS & SPA

- *Za poplatek: sauna, vnitřní bazén, vířivka, řada léčebných a relaxačních procedur*

ALL INCLUSIVE

- *Snídaně, oběd a večeře formou bufetu*
- *Lehký snack (10.00–18.00 hod.)*
- *Vybrané nealkoholické a alkoholické nápoje místní výroby (10.00–23.00 hod.)*
- *2× týdně možnost večeře v à la carte restauraci (nutná rezervace)*









Hotel Be Live Adults Only Tenerife ★★★★

3,5
TripAdvisor 3 387 hodnotících

16+ | WiFi ZDARMA

REZERVUJTE IHNED:

PROČ PRÁVĚ SEM?

- *Oblíbený hotel s možností all inclusive*
- *Krásný výhled na nejvyšší horu ostrova Teide*
- *V blízkosti romantického centra i krásné pláže*

Transfer z letiště: **cca 90 minut**
Pláž: **písečná cca 200 m od hotelu**
Lehátka a slunečníky na pláži: **za poplatek**
Pouze pro dospělé osoby

POLOHA Na severu ostrova v oblíbeném středisku Puerto de la Cruz. Centrum letoviska s četnými bary, restauracemi, kavárnami a zábavními možnostmi cca 10 minut chůze. Soustava bazénů s mořskou vodou Lago Martiánez cca 2 km. Zoologická zahrada Loro Parque cca 1 km.
VYBAVENÍ 337 pokojů, vstupní hala s recepcí, restaurace, bar a společenská místnost. Venku bazén, bar a terasa s lehátky a slunečníky zdarma. Chill out zóna pro relaxaci a vychutnání lahodných koktejlů za doprovodu příjemné hudby.
PLÁŽ Oblíbená pláž Playa Jardín s tmavým pískem a pozvolným vstupem do moře cca 200 m, při vstupu do moře místy oblázky. Lehátka a slunečníky za poplatek.
POPIS POKOJŮ **DR:** koupelna/WC (vysoušeč vlasů), individuální klimatizace, TV/sat., minibar (za poplatek), telefon, trezor za poplatek, balkon nebo terasa. **DRSV:** viz DR, výhled na moře. **DRAO:** viz DRSV, adults club (župan, uvítací nápojový balíček, set na přípravu kávy a čaje, rezervace míst v restauraci a u bazénu), pantofle, polštářové menu.

MAXIMÁLNÍ OBSAZENOST POKOJŮ
Dvoulůžkový pokoj (DR) 3 | 2
Dvoulůžkový pokoj (DRSV) 3 | 2
Dvoulůžkový pokoj (DRAO) 2
STRAVOVÁNÍ Snídaně formou bufetu. Možnost dokoupení večeře formou bufetu, programu all inclusive nebo programu premium all inclusive.
SPORTOVNÍ NABÍDKA **Zdarma:** stolní tenis. **Za poplatek:** biliár.
ZVLÁŠTNOSTI Hotel neakceptuje klienty mladší 16 let.
ZÁBAVA Denní animační program, pravidelně večerní zábavné programy.
OFICIÁLNÍ TŘÍDA ★★★★
INTERNET **Zdarma:** WiFi v lobby a v pokojích DRAO. **Za poplatek:** internetový koutek.
PLATEBNÍ KARTY VISA, EC/MC, AMEX, Maestro.
WEB www.belivehotels.com

ALL INCLUSIVE

- *Snídaně, oběd a večeře formou bufetu*
- *Pozdní kontinentální snídaně (10.00–12.00 hod.)*
- *Lehký snack, káva, čaj a zákusek (16.00–18.00 hod.)*
- *Vybrané alkoholické a nealkoholické nápoje místní výroby (10.00–23.00 hod.)*

PREMIUM ALL INCLUSIVE

(SLUŽBY NAVÍC)

- *Vybrané alkoholické a nealkoholické nápoje zahraniční výroby*






El "must" de Canarias
LORO PARQUE
Puerto de la Cruz - loroparque.com
VSTUPENKA PRO DĚTI
DO 11,99 LET ZDARMA
Nabídka platí pouze pro LORO PARQUE
při koupi vstupenek u našeho delegáta.
TWIN TICKET
2 skvělé parky
1 vstupenka
WE ARE THE CHAMPIONS
TRAVELLERS' CHOICE
tripadvisor
1. NA SVĚTĚ
Costa Adeje - siampark.net
the water kingdom
SIAM PARK

ŠPANĚLSKO > TENERIFE > **PLAYA LA ARENA**

Hotel Bahía Flamingo ★★★









ŠPANĚLSKO > TENERIFE > **PUERTO DE LA CRUZ**

Hotel Parque San Antonio ★★★★









ŠPANĚLSKO > TENERIFE > **LOS CRISTIANOS**

Hotel Vincci Tenerife Golf ★★★★

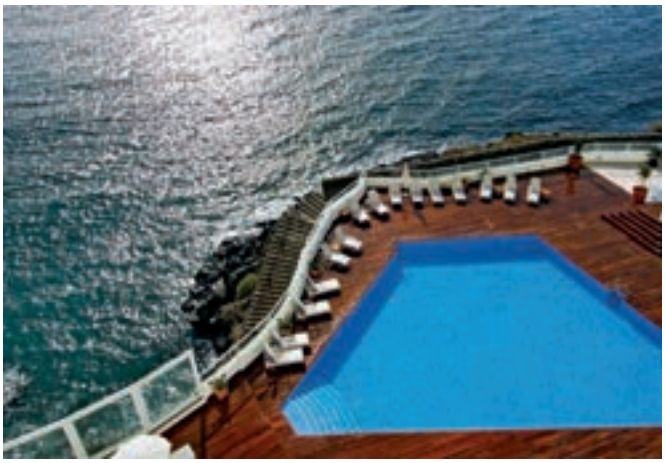

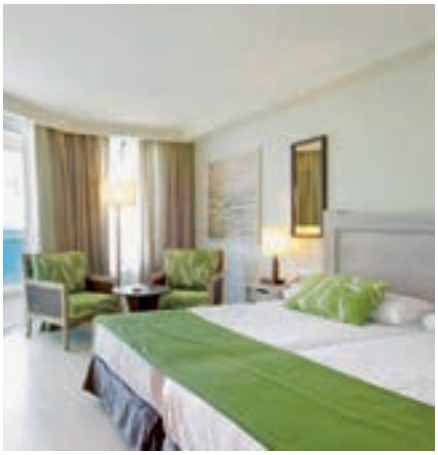





ŠPANĚLSKO > TENERIFE > **COSTA ADEJE**

Hotel Iberostar Selection Sábila ★★★★★



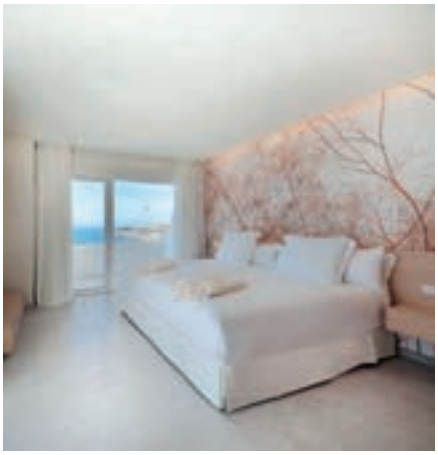

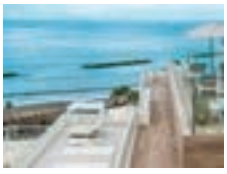



ŠPANĚLSKO > TENERIFE > **PUERTO DE LA CRUZ**

Hotel Sol Puerto de la Cruz ★★★









WiFi ZDARMA · DO 13 LET

ŠPANĚLSKO > TENERIFE > **PUERTO DE LA CRUZ**

Hotel Smy Puerto de la Cruz ★★★★









WiFi ZDARMA

ŠPANĚLSKO > TENERIFE > **COSTA ADEJE**

Aparthotel Los Olivos ★★★



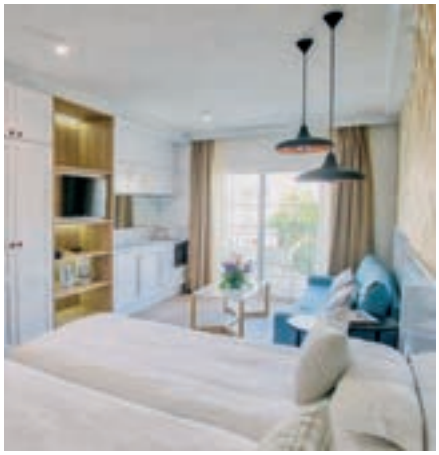



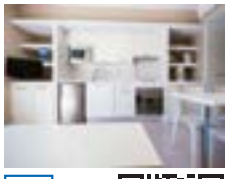

WiFi ZDARMA

ŠPANĚLSKO > TENERIFE > **PLAYA LA ARENA**

Hotel Lagos de Cesar by Blue Sea ★★★★









WiFi ZDARMA · DO 13 LET

LA PALMA







Hotel La Palma & Teneguía Princess ★★★★

TripAdvisor 4,5
TripAdvisor 6 522 hodnotících

REZERVUJTE IHNED:

WiFi ZDARMA | DO 12 LET

PROČ PRÁVĚ SEM?

- *Klidná dovolená s možností výletů po okolní krajině*
- *Rozsáhlá soustava několika bazénů s nádherným výhledem na oceán*
- *Spa centrum Centro Aqua Princess s možností balneoterapeutického okruhu*

Transfer z letiště: **cca 50 minut**
Pláž: **písečná cca 4 km od hotelu**
Lehátka a slunečníky na pláži: **nejsou**
Dítě: **pobyt zdarma**

POLOHA Na skalním útesu přímo na břehu oceánu, obklopen banánovými plantážemi a vulkanickou krajinou. Malebné městečko Fuencaliente cca 8 km, hlavní město ostrova Santa Cruz de la Palma s historickým centrem cca 30 km. Zastávka taxi / linkového autobusu přímo u hotelu.
VYBAVENÍ 625 pokojů, hlavní a 4 vedlejší budovy, recepce, výtahy, restaurace, tematická restaurace za poplatek, bary, společenská místnost s TV/sat. V zahradě soustava 11 bazénů (1 s uměle vytvořeným písečným vstupem), restaurace a bary u bazénů. Terasy na slunění s překrásnými výhledy na oceán, pergoly, lehátka zdarma, osušky oproti kauci (výměna za poplatek).
PLÁŽ Přírodní pláž Punta Larga cca 4 km.
POPIS POKOJŮ DR: koupelna/WC (vysoušeč vlasů), klimatizace, TV/sat., telefon, minilednička, trezor za poplatek, balkon nebo terasa. **SUSV:** viz DRSV, oddělená ložnice.
FR: viz DR, 2 DR propojené spojovacími dveřmi.

MAXIMÁLNÍ OBSAZENOST POKOJŮ
Dvoulůžkový pokoj (DR) 3 | 3+1 | 2+1
Rodinný pokoj (FR) 4+1 | 5+1
Suite (SUSV) 3 | 3+1
STRAVOVÁNÍ Snídaně a večeře formou bufetu. Možnost dokoupení oběda formou bufetu nebo programu all inclusive. U večeře vyžadováno formální oblečení.
SPORTOVNÍ NABÍDKA Zdarma: stolní tenis, fitness, turecké lázně a sauna. **Za poplatek:** minigolf, tenisový kurt (tvrdý povrch), biliár.
ZÁBAVA Pravidelný denní i večerní animační program, večery s živou hudbou.
PRO DĚTI Brouzdaliště, hřiště, miniklub, hlídání dětí za poplatek (na vyžádání), dětská postýlka zdarma (na vyžádání).
PRO HANDICAPOVANÉ Na vyžádání 5 DR přizpůsobených pro handicapované klienty (vana). Hotelový areál není bezbariérový.
OFICIÁLNÍ TŘÍDA ★★★★
INTERNET Zdarma: WiFi v lobby.
Za poplatek: internetový koutek.
PLATEBNÍ KARTY VISA, EC/MC, AMEX, Diners Club.
WEB www.princess-hotels.com

WELLNESS & SPA

- *Vstup od 18 let*
- ***Za poplatek:** procedury a programy sestavené na míru, velký výběr masáží a terapií, termální bazén (35 °C), balneoterapeutický okruh*

ALL INCLUSIVE

- *Snídaně, oběd a večeře formou bufetu*
- *Lehký snack (11.00–18.00 hod.)*
- *Odpolední káva, čaj, zákusky a zmrzlina*
- *Vybrané alkoholické a nealkoholické nápoje místní výroby (10.00–23.00 hod.)*







Hotel H10 Taburiente Playa ★★★★

4,0
TripAdvisor 1 464 hodnotících

REZERVUJTE IHNED:

WiFi ZDARMA | DO 12 LET

PROČ PRÁVĚ SEM?

- *Kvalitní hotel s přátelskou atmosférou a skvělými službami*
- *Výhodná poloha v blízkosti centra i pláže*
- *Z vyvýšené polohy hotelu krásný výhled na oceán*

Transfer z letiště: **cca 15 minut**
Pláž: **písečná cca 350 m od hotelu**
Lehátka a slunečníky na pláži: **za poplatek**
Dítě: **pobyt zdarma**

POLOHA Na vyvýšeninně nad oceánem přímo u pobřežní promenády vedoucí k pláži. Nákupní a zábavní možnosti, restaurace, bary a kavárny v bezprostřední blízkosti. Hlavní město ostrova Santa Cruz de la Palma cca 4,5 km (pravidelné spojení linkovým autobusem, zastávka u hotelu).

VYBAVENÍ 293 pokojů, vstupní hala s recepcí, koutek s TV/sat., restaurace, konferenční sál a 3 bary. V zahradě 2 bazény, bar u bazénu, terasa na slunění s lehátky a slunečníky zdarma, osušky oproti kauci.

PLÁŽ Pláž s tmavým lávovým pískem Playa de los Cancajos cca 350 m, lehátka a slunečníky za poplatek.

POPIS POKOJŮ **DR:** koupelna/WC (vysoušeč vlasů), individuální klimatizace/topení, TV/sat., telefon, minibar, trezor za poplatek a balkon. **DRSV:** viz DR, výhled na moře. **DRS:** viz DRSV, renovovaná **SU:** viz DR, oddělená ložnice a obývací část.

MAXIMÁLNÍ OBSAZENOST POKOJŮ
Dvoulůžkový pokoj (DR, DRS, DRSV) 3 | 2+1 | 2+2
Suite (SU) 3+1 | 2+2

STRAVOVÁNÍ Snídaně a večeře formou bufetu. Možnost dokoupení programu all inclusive.

SPORTOVNÍ NABÍDKA **Zdarma:** stolní tenis a minigolf. **Za poplatek:** tenisový kurt (tvrdý povrch), biliár, sauna a masáže.

ZÁBAVA Večery s živou hudbou nebo večerní zábavné show.

PRO DĚTI Brouzdaliště a hřiště, dětská postýlka zdarma (na vyžádání).

PRO HANDICAPOVANÉ Na vyžádání DR přizpůsobené pro handicapované klienty.

OFICIÁLNÍ TŘÍDA ★★★★

INTERNET **Zdarma:** WiFi v lobby. **Za poplatek:** internetový koutek.

PLATEBNÍ KARTY VISA, EC/MC, AMEX, Diners Club.

WEB www.h10.es

ALL INCLUSIVE

- *Snídaně, oběd a večeře formou bufetu*
- *Lehká pozdní snídaně (10.30–12.30 hod.)*
- *Lehký odpolední snack (16.00–18.00 hod.)*
- *Vybrané alkoholické a nealkoholické nápoje místní výroby (10.00–23.00 hod.)*





VULKANICKÝ OSTROV NEVŠEDNÍ KRÁSY

LANZAROTE



Lanzarote je díky svému sopečnému původu jedinečný ostrov. Zdejší krajina nejenže nabízí přibližně 90 překrásných pláží, ale působí téměř mysticky díky své dřívější vulkanické aktivitě. Kanárské ostrovy, a Lanzarote též, mají výbornou polohu, co se podnebí týče. Srážky jsou zde minimální a teploty v létě stoupají k 30 °C. Zájezd na ostrov Lanzarote pro vás bude nezapomenutelným zážitkem také díky přívětivosti místních obyvatel a pomalu plynoucímu času.



Průměrné nejvyšší teploty v průběhu roku

Měsíc v roce	V	VI	VII	VIII	IX	X
denní teplota vzduchu (°C)	24	26	30	29	29	27
teplota vody (°C)	18	20	20	21	22	22

SOPEČNÝ OSTROV

LANZAROTE



Ⓐ TIMANFAYA

V národním parku Timanfaya uvidíte sopečnou „měsíční“ krajinu, která vznikla v 18. století během pouhých šesti let, kdy pod lávou zůstalo 11 místních vesnic.



Ⓑ OHNIVÁ ZEMĚ

O tom, že půda pod ostrovem Lanzarote dodnes vře, se můžete přesvědčit v národním parku Timanfaya.



Ⓒ LA GERIA

Místní obyvatelé přišli se zvláštním způsobem pěstování vinné révy. Do lávové půdy vyhloubí jámu, do níž zasadí rostlinku vinné révy. Během své návštěvy určitě nesmíte vynechat ochutnávku místního vína v některém z mnoha sklípků.



Ⓓ EL DIABLO

V restauraci El Diablo neboli Ďábel, navržené slavným lanzarotským architektem a umělcem Césarem Manriquem, si můžete dát specialitu připravovanou za využití tepla magmatických komor.



Ⓔ EL GOLFO

Vyhaslý vulkán ve tvaru půlměsíce se zeleným jezírkem, které svoji barvu mění během dne od smaragdové až po zelenou šeď. V blízkosti se nachází vesnička El Golfo, kde je možné ochutnat některou z místních rybích specialit.

OSTROV ZLATAVÝCH PLÁŽÍ

LANZAROTE



(F) PLAYA FAMARA

Mezi rybářskou vesnicí Caleta de Famara a úpatím hory Famara se nachází více než 5 kilometrů dlouhá pláž Famara s jemným pískem. Díky stálým vlnám a větru je oblíbená především mezi příznivci vodních sportů.



(G) PUERTO DEL CARMEN

V letovisku Puerto del Carmen najdete hned několik krásných pláží: 2 500 m dlouhou pláž Playa Grande, u níž vede pobřežní promenáda s palmami, nebo širokou pláž Playa de los Pocillos s velmi jemným pískem.



(H) COSTA TEGUISE

I v oblasti Costa Teguise najdete podél skalnatého pobřeží hned několik písečných pláží. Tou nejoblíbenější je Playa de las Cucharas, která se může pochlubit modrou vlajkou Evropské unie za dobrou kvalitu vody i pláže.



(I) PLAYA BLANCA

V oblasti Playa Blanca naleznete podél pobřežní promenády několik menších zálivů se zlatavým pískem: pláž Flamingo s minimálním příbojem vhodnou pro rodiny s dětmi, městskou pláž Playa Blanca obklopenou místními restauracemi nebo pláž Playa Dorado.



(J) PLAYAS DEL PAPAGAYO

Na jihu ostrova najdete celkem šest panenských pláží, jež patří k těm nejkrásnějším na ostrově. K plážím Papagayo se můžete dostat pohodlně i lodí, která několikrát denně vyplouvá z přístavu v letovisku Playa Blanca.

CÉSAR MANRIQUE
LANZAROTE



Ⓚ CÉSAR MANRIQUE

Po celém ostrově Lanzarote můžete najít upomínky na osobitého umělce a architekta Césara Manriqua, který je nejslavnějším rodákem ostrova Lanzarote a asi i celých Kanárských ostrovů.



Ⓛ KAKTUSOVÁ ZAHRADA

Mezi vesničkami Guatiza a Mala leží rozlehlé kaktusové plantáže. Zajímavost této krajiny vnukla Césaru Manriquemu nápad vystavět v této oblasti zahradu pro více než 10 tisíc kaktusů z celého světa.



Ⓜ MIRADOR DEL RÍO

Z vyhlídky navržené Césarem Manriquem ve výšce téměř 500 m se vám naskytne nádherný výhled na okolní skaliska, nekonečný oceán a sousední ostrov La Graciosa.



Ⓝ NADACE CÉSARA MANRIQUA

V srdci ostrova Lanzarote ve vesničce Tahiche najdete uprostřed lávového pole dům Césara Manriqua. Vyjma původních obytných místností domu můžete navštívit i galerii, kde uvidíte převážně abstrakce od věhlasných umělců včetně Picassa nebo Miróa.



Ⓞ JAMEOS DEL AGUA

Jeskyně Jameos del Agua vznikla sopečným výbuchem, ale její současnou unikátní podobu jí dal César Manrique. Najdete zde dvě vynikající restaurace, jezírko se vzácnými bílými mořskými ráčky, koncertní sál a uměle vytvořený bazén s azurovou vodou a palmami.

LANZAROTE



SOPEČNÝ OSTROV

Ⓐ *Timanfaya*
Ⓑ *Ohnivá země*
Ⓒ *La Geria*
Ⓓ *El Diablo*
Ⓔ *El Golfo*



ZLATAVÉ PLÁŽE

Ⓕ *Playa Famara*
Ⓖ *Puerto del Carmen*
Ⓗ *Costa Teguise*
Ⓘ *Playa Blanca*
Ⓙ *Playas del Papagayo*



CÉSAR MANRIQUE

Ⓚ *César Manrique*
Ⓛ *Kaktusová zahrada*
Ⓜ *Mirador del Río*
Ⓝ *Nadace Césara Manriqua*
Ⓞ *Jameos del Agua*




Penas del Chache
+
670 m
ATLANTSKÝ
OCEÁN
Costa Teguise
ARRECIFE
del Carmen
5 km
Kanárské ostrovy

POBYTOVÉ OBLASTI



PLAYA BLANCA

Doba transferu z letiště cca 45 minut

1 Funtazie klub Relaxia Lanzasur Club ★★★ str. 360
2 Hotel Elba Lanzarote Royal Village Resort ★★★★ str. 359
3 Hotel HL Club Playa Blanca ★★★★ str. 370
4 Hotel H10 Lanzarote Princess ★★★★ str. 370
5 Hotel Princesa Yaiza Suite Resort ★★★★★ str. 357
6 Hotel Gran Castillo Tagoro Family & Fun ★★★★★ str. 370
7 Hotel Sandos Papagayo ★★★★ str. 358



PUERTO DEL CARMEN / PLAYA DE LOS POCILLOS

Doba transferu z letiště cca 30 minut

1 Hotel Relaxia Lanzaplaya ★★★★ str. 371
2 Hotel Relaxia Olivina ★★★★ str. 366
3 Hotel Lanzarote Village ★★★★ str. 365
4 Aparthotel Costa Mar ★★★ str. 367
5 Hotel Hipotels La Geria ★★★★ str. 370
6 Hotel Aequora Lanzarote Suites ★★★★ str. 363
7 Hotel Seaside Los Jameos Playa ★★★★ str. 362
8 Hotel Sol Lanzarote ★★★★ str. 371
9 Aparthotel Las Gaviotas THe Home Collection ★★★★ str. 371
10 Hotel Beatriz Playa & Spa ★★★★ str. 364



COSTA TEGUISE

Doba transferu z letiště cca 30 minut

1 Hotel H10 Suites Lanzarote Gardens ★★★★ str. 368
2 Hotel Beatriz Costa & Spa ★★★★ str. 371
3 Hotel Occidental Lanzarote Playa ★★★★ str. 369



Hotel Princesa Yaiza Suite Resort ★★★★★

4,5
TripAdvisor 4 756 hodnotících

ŠPANĚLSKO > LANZAROTE > **PLAYA BLANCA**

REZERVUJTE IHNED:

PLATINUM | WiFi ZDARMA | DO 13 LET

PROČ PRÁVĚ SEM?

- *Jeden z nejluxusnějších hotelů na ostrově Lanzarote*
- *Ideální poloha přímo u písečné pláže a pěší promenády*
- *Kvalitní služby a vyhlášená kuchyně*
- *Skvělá volba pro páry i náročné rodiny s dětmi*

Transfer z letiště: **cca 20 minut**
Pláž: **písečná u hotelu**
Lehátka a slunečníky na pláži: **za poplatek**
Dítě: **letenka zdarma**

POLOHA Přímo u pobřežní promenády na jihu ostrova v letovisku Playa Blanca. Centrum a jachetní přístav Marina Rubicon s četnými restauracemi, bary a kavárnami pouze několik minut chůze.
VYBAVENÍ 385 pokojů rozdělených do 2 částí oddělených silnicí a spojených hotelovým podchodem. Vstupní hala s recepcí, lobby bar, piano bar, 3 bufetové restaurace (italská, mexická a mezinárodní kuchyně), 4 restaurace à la carte (japonská, italská, gourmet, španělská), 6 konferenčních sálů, kadeřnictví, obchůdky a butik. V zahradě 2 bazény (mořská a sladká voda, 1 s možností klimatizace/vyhřívání), vířivka, snack bar u bazénu, terasa s lehátky, slunečníky a osuškami zdarma.
PLÁŽ Světlá písečná pláž Playa Dorada s pozvolným vstupem do moře přímo u hotelu, přístup po schodech. Lehátka a slunečníky za poplatek.

POPIS POKOJŮ **DRS:** koupelna/WC (vysoušeč vlasů, župan a trepky), klimatizace, telefon, trezor, TV/sat., minibar, balkon nebo terasa. **DRSVS:** viz DRS, výhled na moře. **JSSV:** viz DRSVS, prostornější, opticky oddělená obývací část. **SU:** viz DRS, oddělený obývací pokoj a ložnice. **SUP:** viz SU, v přízemí či v nižších patrech hotelu, výhled do zahrady. **SUSV:** viz SU, výhled na moře.
MAXIMÁLNÍ OBSAZENOST POKOJŮ
Dvoulůžkový pokoj (DRS, DRSVS) 2 | 2
Junior suite (JSSV) 2 | 2
Suite (SU, SUP, SUSV) 3 | 2 | 2
STRAVOVÁNÍ Snídaně formou bufetu. Možnost dokoupení večeře formou bufetu (hlavní, italská nebo mexická restaurace) nebo polopenze de luxe s možností večeře ve 3 bufetových a 4 à la carte restauracích (vybrané menu, nutná rezervace). U večeře vyžadováno formální oblečení (u pánů dlouhé kalhoty).
SPORTOVNÍ NABÍDKA **Zdarma:** 2 tenisové kurty, paddle, multifunkční hřiště, stolní tenis, fitness, plážový volejbal, squash.
ZVLÁŠTNOSTI V ceně privátní transfer z letiště do hotelu a zpět. Za poplatek hotel akceptuje psy do 5 kg (na vyžádání).
ZÁBAVA Animační programy pro děti i dospělé, večer denně živá hudba.
PRO DĚTI 2 brouzdaliště v hlavní části hotelu (1 s možností klimatizace/vyhřívání). Hřiště a miniklub Kikoland (hřiště, brouzdaliště, baby klub, miniklub, junior klub od 16 let, divadlo), hlídání dětí za poplatek (na vyžádání). Dětská postýlka zdarma (na vyžádání).
PRO HANDICAPOVANÉ Na vyžádání 5 SU speciálně upravených pro handicapované klienty. Bezbariérový pohyb v areálu hotelu.

OFICIÁLNÍ TŘÍDA ★★★★★.
INTERNET **Zdarma:** WiFi v celém hotelu.
PLATEBNÍ KARTY VISA, EC/MC, AMEX.
WEB www.princesayaiza.com

WELLNESS & SPA

- *Vstup od 16 let*
- *Za poplatek: bazén s mořskou vodou (cca 200 m²), pára, sauna, fitness, private spa pro páry, relaxační zóna, masáže*







Hotel Sandos Papagayo ★★★★

4,5
TripAdvisor 8 213 hodnotících

ŠPANĚLSKO > LANZAROTE > **PLAYA BLANCA**

REZERVUJTE IHNED:

WiFi ZDARMA | DO 13 LET

PROČ PRÁVĚ SEM?

- *Oblíbený hotel známého řetězce*
- *Atraktivní poloha přímo u moře s krásnými výhledy*
- *Stravování formou all inclusive v ceně*
- *Možnost knihování pokojů Royal Elite*

Transfer z letiště: **cca 40 minut**
Pláž: **kamenitá u hotelu**
Lehátka a slunečníky na pláži: **nejsou**
Dítě: **letenka zdarma**

POLOHA Centrum střediska Playa Blanca cca 4 km. V pěší vzdálenosti od hotelu také nákupní možnosti. Přímo u hotelu 12 km dlouhá pěší pobřežní promenáda. Národní park Timanfaya cca 20 km.

VYBAVENÍ 485 pokojů, vstupní hala s recepcí, výtah, několik barů, hlavní restaurace, restaurace à la carte, pizzeria, Royal Elite Lounge a restaurace určená pouze pro klienty Royal Elite, společenské prostory, noční klub, malé wellness (jacuzzi, 2 sauny, pára, masáže). V zahradě 3 bazény (1 s možností klimatizace/vyhřívání), snack bar, terasa s lehátky, slunečníky a osuškami zdarma, lounge bar na terase.

PLÁŽ Přírodní kamenitá pláž Las Coloradas přímo u hotelu (přístup částečně po schodech). Další pláž Playa Dorada cca 10 minut hotelovým transferem pro klienty zdarma (několikrát denně, rezervace nutná), lehátka a slunečníky za poplatek. Písečná pláž Playas del Papagayo cca 600 m od hotelu, lehátka a slunečníky nejsou k dispozici.

POPIS POKOJŮ **DRS:** koupelna/WC (vysoušeč vlasů), klimatizace, telefon, TV/sat., trezor za poplatek, minibar za poplatek, balkon nebo terasa. **DRLVS:** viz DRS, boční výhled na moře. **FRSV:** viz DRLVS, prostornější, výhled na moře. **JSELI:** viz FR, župany, trepky, trezor, set na přípravu kávy a čaje, Royal Elite Club s rozšířenou nabídkou hotelových služeb, oddělená ložnice.

MAXIMÁLNÍ OBSAZENOST POKOJŮ
Dvoulůžkový pokoj (DRS, DRLVS) 3 | 2+1 | 2+1
Rodinný pokoj (FRSV) 3 | 2+1
Junior suite (JSELI) 3+1 | 3+1 | 2+2

STRAVOVÁNÍ Viz program all inclusive.

SPORTOVNÍ NABÍDKA **Zdarma:** fitness, víceúčelové hřiště, stolní tenis. **Za poplatek:** biliár, tenis, minigolf, půjčovna jízdních kol, vodní sporty na pláži.

ZÁBAVA Pravidelné animační programy pro děti i dospělé, zábavné večery.

PRO DĚTI 2 dětské bazénky, miniklub (4–12 let), herna, hřiště, dětská postýlka zdarma (na vyžádání)

OFICIÁLNÍ TŘÍDA ★★★★

INTERNET **Zdarma:** WiFi v celém hotelu.

PLATEBNÍ KARTY VISA, EC/MC, AMEX.

WEB www.sandos.com

ALL INCLUSIVE

- *24 hodin denně*
- *Snídaně, oběd a večeře formou bufetu*
- *Lehký snack během dne*
- *Odpolední káva, čaj, zákusky, občerstvení a zmrzlina (16.00–18.00 hod.)*
- *Vybrané alkoholické a nealkoholické nápoje (10.00–23.00 hod.)*
- *Noční snack a nápoje (24.00–08.00 hod.)*







Hotel Elba Lanzarote Royal Village Resort ★★★★

4,5
TripAdvisor 1 903 hodnotících

REZERVUJTE IHNED:

WiFi ZDARMA | DO 13 LET

PROČ PRÁVĚ SEM?

- *Kompletně nově zrekonstruovaný resort s vysokým standardem služeb*
- *Hotel určený vyloženě pro rodiny s dětmi*
- *Zdarma hotelový transfer na pláž*
- *Možnost stravování all inclusive*

Transfer z letiště: **cca 60 minut**
Pláž: **písečná cca 900 m od hotelu**
Lehátka a slunečníky na pláži: **za poplatek**
Dítě: **zcela zdarma**

POLOHA V jižní části ostrova, v klidné části letoviska Playa Blanca. Centrum s obchody, bary a restauracemi a přístav cca 800 m. Zastávka linkového autobusu přímo cca 25 m od hotelu. Národní park Timanfaya cca 20 km. Hlavní město ostrova Arrecife cca 35 km.
VYBAVENÍ 360 pokojů hlavní budova a 91 bungalovů v zahradě rozdělených do dvou částí (Royal Village pro rodiny s dětmi a Premium Suites pouze pro dospělé). Vstupní hala s recepcí, výtah, lobby bar, bufetová restaurace, koktejl bar El Mirador (pouze pro dospělé), 2 à la carte restaurace (La Brasserie, La Nonna) minimarket. V zahradě bazén, snack bar Los Jameos u bazénu, terasy na slunění s lehátky a slunečníky zdarma, osušky za poplatek..
PLÁŽ Písečná pláž Playa Flamingo cca 900 m. 2x denně bezplatní hotelový transfer na písečnou pláž Playa Dorada. Lehátka a slunečníky za poplatek.

POPIS POKOJŮ JS: koupelna/WC (vysoušeč vlasů), klimatizace, telefon, TV/sat., minibar a trezor za poplatek, terasa. **JSR:** viz JS, prostornější. **SUF:** viz JS, oddělená obývací část a ložnice. **JSRS**: viz JS, 2 propojené JS pokoje.
MAXIMÁLNÍ OBSAZENOST POKOJŮ
Junior suite (JS) 🧍 | 🧍🧒 | 🧍🧒🧒
Rodinná junior suite (JSR) 🧍🧍🧒🧒
Junior suite (JSRS) 🧍🧍🧍🧒🧒🧒🧒 | 🧍🧍🧍🧒🧒🧒🧒 | 🧍🧍🧒🧒🧒🧒
Suite (SUF) 🧍🧍🧍 | 🧍🧍🧒🧒 | 🧍🧒🧒
STRAVOVÁNÍ Snídaně a večeře formou bufetu. Možnost dokoupení oběda formou bufetu nebo programu all inclusive.
SPORTOVNÍ NABÍDKA Zdarma: stolní tenis, biliár, vybrané sporty v rámci animačních aktivit (aerobik, jóga, pilates), plážový volejbal. **Za poplatek:** tenis, horské kolo.
ZÁBAVA Pravidelné animační programy a show.
PRO DĚTI Dětský bazének se skluzavkou, brouzdaliště, miniklub pro děti (3–12 let), teens klub (13–18 let), dětské hřiště, dětská postýlka zdarma (na vyžádání), pestrá nabídka aktivit, her a animačních programů pro děti.
PRO HANDICAPOVANÉ Několik pokojů uzpůsobených pro handicapované klienty (na vyžádání), bezbariérový pohyb v části areálu.
OFICIÁLNÍ TŘÍDA ★★★★
INTERNET Zdarma: WiFi v celém areálu hotelu.
PLATEBNÍ KARTY VISA, EC/MC.
WEB www.hoteleselba.com

WELLNESS & SPA

- *Za poplatek: kvalitní a moderní spa–thalasso centrum s řadou procedur, vířivka, sauna, masáže, fitness; vstup od 16 let.*

ALL INCLUSIVE

- *snídaně, oběd a večeře formou bufetu*
- *pozdní snídaně (10.00–12.30 hod.)*
- *lehký snack během dne (10.00–18.00 hod.)*
- *vybrané alkoholické a nealkoholické nápoje místní výroby (10.00–24.00 hod.)*







Funtazie klub Relaxia Lanzasur Club ★★★

4,0
TripAdvisor 2 124 hodnotících

ŠPANĚLSKO > LANZAROTE > **PLAYA BLANCA**

REZERVUJTE IHNED:

U NÁS EXKLUZIVNĚ | WiFi ZDARMA | DO 15 LET

PROČ PRÁVĚ SEM?

- *Oblíbený klubový hotel v blízkosti pláže i centra*
- *Vhodné pro rodiny s dětmi a všechny, kdo chtějí svoji dovolenou trávit aktivně*
- *Součástí hotelu je aquapark Aqualava*

Transfer z letiště: **cca 45 minut**
Pláž: **písečná cca 300 m od hotelu**
Lehátka a slunečníky na pláži: **nejsou**
Dítě: **zcela zdarma**

POLOHA V klidné části na okraji letoviska Playa Blanca. Centrum s četnými restauracemi, kavárnami, bary, lékárnou, obchůdky a místním přístavem cca 900 m. Několik restaurací, barů a možnost drobných nákupů v blízkosti hotelu. Letiště 37 km.
VYBAVENÍ 230 pokojů rozmístěných v přízemních bungalovech v zahradě. Vstupní hala s recepcí, restaurace, bar, herna, společenské prostory. Venku 2 bazény (1 s možností klimatizace/vyhřívání), dětské brouzdaliště, jacuzzi, snack bar u bazénu, terasa s lehátky a slunečníky zdarma, osušky oproti kauci (výměna za poplatek). Aquapark Aqualava s několika skluzavkami, bazénem s umělými vlnami a línou řekou (vstup za poplatek).
PLÁŽ Světlá písečná pláž Playa Flamingo s pozvolným vstupem do moře cca 300 m. Nejkrásnější pláže ostrova Playas del Papagayo v chráněné přírodní oblasti cca 5 km.
POPIS POKOJŮ BG: koupelna/WC (vysoušeč vlasů), obývací místnost s kuchyňským koutem (kávovar, lednička, mikrovlnná trouba, toaster), oddělená ložnice, telefon, TV/sat., trezor za poplatek, terasa, klimatizace v ložnici.
BGP: viz BG, mohou být situovány v méně příznivé poloze.
BGW: viz BG, vstup do aquaparku zdarma (pokoj není situován blíže k aquaparku). **BGWP:** viz BGP, vstup do aquaparku zdarma (pokoj není situován blíže k aquaparku).
MAXIMÁLNÍ OBSAZENOST POKOJŮ
Bungalov (BG, BGP, BGW, BGWP) iii | ii
STRAVOVÁNÍ Viz program all inclusive.
U večeře vyžadováno formální oblečení.
SPORTOVNÍ NABÍDKA Za poplatek: masáže, fitness, sauna, turecké lázně, aquapark (pokoj BG/BGP/BGS).
ZÁBAVA Pravidelné denní animační programy, příležitostné zábavné večery.
PRO DĚTI Brouzdaliště, hřiště, dětská postýlka zdarma (na vyžádání), dětská stolička v restauraci zdarma.
OFICIÁLNÍ TŘÍDA ★★★
INTERNET Zdarma: WiFi v areálu hotelu.
PLATEBNÍ KARTY VISA, EC/MC.
WEB www.relaxia.net

ALL INCLUSIVE

- *Snídaně formou bufetu*
- *Oběd formou bufetu*
- *Večeře formou bufetu*
- *Lehký oběd formou bufetu v baru u bazénu*
- *Odpolední káva, čaj, zákusek a zmrzlina pro děti*
- *Vybrané nealkoholické a alkoholické nápoje místní výroby (10.00–24.00 hod.)*
- *Dietní či bezlepková strava možná na vyžádání*









Bungalov BG



Bungalov BG











Hotel Seaside Los Jameos Playa ★★★★

TripAdvisor 4,5 4 675 hodnotících

ŠPANĚLSKO > LANZAROTE > **PUERTO DEL CARMEN**

REZERVUJTE IHNED:

PROČ PRÁVĚ SEM?

- *Komplex s výjimečnou atmosférou a vyhlášenou kuchyní, jeden z nejznámějších hotelů na Lanzarote*
- *Pro náročné klienty, kteří hledají jak aktivní dovolenou, tak odpočinek*

Transfer z letiště: **cca 30 minut**
Pláž: **písečná cca 50 m od hotelu**
Lehátka a slunečníky na pláži: **za poplatek**
Dítě: **zcela zdarma**

POLOHA Přímo u pobřežní promenády. V blízkosti hotelu několik obchodů, barů a restaurací. Rušné centrum letoviska Puerto del Carmen s restauracemi, obchůdky a bary cca 4 km (spojení linkovým autobusem nebo taxi, zastávka přímo u hotelu).
VYBAVENÍ Rozsáhlý komplex s hlavní budovou a několika vedlejšími budovami v zahradě, celkem 530 pokojů. Vstupní hala s recepcí, výtahy, bar, piano bar (od 18.00 hod.), restaurace, knihovna, konferenční sál, několik butiků. Venku 2 bazény (1 s možností klimatizace/vyhřívání), snack bar u bazénu a terasa s lehátky, slunečníky a osuškami zdarma.
PLÁŽ Široká písečná pláž Playa de los Pocillos s pozvolným vstupem do moře je oddělena pobřežní promenádou, lehátka a slunečníky za poplatek.
POPIS POKOJŮ **DR:** koupelna/WC (vysoušeč vlasů), individuální klimatizace, telefon, rádio, TV/sat., trezor za poplatek, balkon nebo terasa, v přízemí, omezený výhled. **DRS:** viz DR, 1.–4. patro, výhled zpravidla do zahrady, na bazén nebo k moři. **DRX:** viz DRS, 2.–4. patro, lepší výhled. **FR:** viz DR, prostornější. **JS:** viz DRS, prostornější, set na přípravu kávy a čaje, v hlavní budově.
MAXIMÁLNÍ OBSAZENOST POKOJŮ
Dvoulůžkový pokoj (DR, DRS,DRX) 👤👤 | 👤👤🧒 | 👤🧒🧒
Rodinný pokoj (FR) 👤👤👤 | 👤👤🧒🧒 | 👤👤🧒
Junior suite (JS) 👤👤👤 | 👤👤🧒🧒 | 👤👤🧒
STRAVOVÁNÍ Snídaně formou bufetu. Možnost dokoupení večeře formou bufetu nebo programu all inclusive.
SPORTOVNÍ NABÍDKA **Zdarma:** stolní tenis, fitness, minigolf, lukostřelba, šipky a aerobik. **Za poplatek:** biliár, 4 tenisové kurty, 2 kurty na squash, tenisová škola, kurzy potápění na pláži.
ZVLÁŠTNOSTI Hotel akceptuje psy do 5 kg za poplatek (na vyžádání).
ZÁBAVA Pravidelné denní animační a večerní zábavné programy, živá hudba.
PRO DĚTI Dětské brouzdaliště, hřiště, miniklub (4–12 let), dětská postýlka zdarma (na vyžádání).
PRO HANDICAPOVANÉ Na vyžádání 6 pokojů speciálně upravených pro handicapované klienty v přízemí. Bezbariérový pohyb v areálu hotelu.
OFICIÁLNÍ TŘÍDA ★★★★
INTERNET **Zdarma:** WiFi v celém areálu hotelu (na některých místech může být slabší signál). **Za poplatek:** internetový koutek.
PLATEBNÍ KARTY VISA, EC/MC, AMEX.
WEB www.los-jameos-playa.de

WELLNESS & SPA

- *Vstup od 12 let*
- ***Zdarma:** sauna, pára*
- ***Za poplatek:** masáže, různé druhy zkrášlujících a léčebných procedur*

ALL INCLUSIVE

- *Snídaně, oběd a večeře formou bufetu*
- *Lehký snack (13.00–15.00 hod.)*
- *Káva, čaj a zákusek (15.00–17.00 hod.)*
- *Vybrané alkoholické a nealkoholické nápoje (11.00–23.00 hod.)*







Hotel Aequora Lanzarote Suites ★★★★

4,5
TripAdvisor 4 696 hodnotících

ŠPANĚLSKO > LANZAROTE > **PUERTO DEL CARMEN**

REZERVUJTE IHNED:

NOVINKA | WiFi ZDARMA | DO 13 LET

PROČ PRÁVĚ SEM?

- *Ideální poloha v pěší vzdálenosti od pláže i možnosti drobných nákupů*
- *Kompletně zrenovovaný hotel*
- *Malý splash pro nejmenší návštěvníky hotelu*

Transfer z letiště: **cca 20 minut**
Pláž: **písečná cca 300 m od hotelu**
Lehátka a slunečníky na pláži: **za poplatek**
Dítě: **zcela zdarma**

POLOHA V klidné části na okraji letoviska Puerto del Carmen. Rušné centrum Puerto del Carmen s mnoha zábavními a nákupními možnostmi cca 4 km, autobusová zastávka cca 200 m. Možnost drobných nákupů a občerstvení v okolí hotelu.
VYBAVENÍ 398 pokojů, vstupní hala s recepcí, bar, 3 restaurace, restaurace à la carte (španělská kuchyně). Venku 3 bazény (2 s možností klimatizace/vyhřívání, z toho 1 v chill-out zóně s jacuzzi) s lehátky a slunečníky zdarma, 2 bary, osušky oproti kauci. Zóna chill-out pouze pro klienty starší 18 let.
PLÁŽ Široká a dlouhá písečná pláž Playa de los Pocillos s pozvolným vstupem do moře, vhodná pro děti, cca 300 m, lehátka a slunečníky za poplatek.
POPIS POKOJŮ DR: koupelna/WC (vysoušeč vlasů), klimatizace, telefon, TV/sat., minibar, trezor za poplatek, set na přípravu kávy a čaje, balkon nebo terasa.
JS: viz DR, prostornější, obývací část a ložnice (jednotlivé části nejsou odděleny dveřmi).

MAXIMÁLNÍ OBSAZENOST POKOJŮ
Dvoulůžkový pokoj (DR) 👤👤 | 👤👶
Junior suite (JS) 👤👤👤 | 👤👤👶 | 👤👶👶
STRAVOVÁNÍ Viz program all inclusive. Možnost dokoupení all inclusive plus.
SPORTOVNÍ NABÍDKA Zdarma: fitness, tenis, multifunkční hřiště. **Za poplatek:** golfové hřiště Lanzarote Golf cca 6 km, wellness centrum.
ZÁBAVA Denní a večerní animační program.
PRO DĚTI Dětský bazén, hřiště, malý splash, miniklub, dětská postýlka zdarma (na vyžádání).
PRO HANDICAPOVANÉ Na vyžádání JS přizpůsobené pro handicapované klienty, rampa do 1 z bazénů.
OFICIÁLNÍ TŘÍDA ★★★★
INTERNET Zdarma: WiFi v celém hotelu.
PLATEBNÍ KARTY EC/MC, VISA.
WEB www.slasuites.com

ALL INCLUSIVE

- *Snídaně, oběd a večeře formou bufetu*
- *Lehký snack (10.30–17.00 hod.)*
- *Vybrané nealkoholické a alkoholické nápoje (10.00–23.00 hod.)*

ALL INCLUSIVE PLUS (SLUŽBY NAVÍC)

- *Doplněný minibar při příletu*
- *Možnost večeře à la carte (vybrané menu, nutná rezervace)*
- *Župan na pokoji*
- *1× za týden rezervace balibeds v chill-out zóně určené pouze pro dospělé (při pobytu na min. 7 nocí)*









Hotel Beatriz Playa & Spa ★★★★

3,5
TripAdvisor 3 816 hodnotících

REZERVUJTE IHNED:

PROČ PRÁVĚ SEM?

- *Starší zavedený hotel se stálou klientelou*
- *Pláž Matagorda je oddělena od hotelu pouze pobřežní promenádou*
- *Nové moderní spa centrum*

Transfer z letiště: **cca 30 minut**
Pláž: **písečná cca 10 m od hotelu**
Lehátka a slunečníky na pláži: **nejsou**
Dítě: **zcela zdarma**

POLOHA Přímo u pobřežní promenády na okraji letoviska Puerto del Carmen. Obchůdky a restaurace se nachází v blízkosti hotelu. Centrum střediska Puerto del Carmen cca 5 km (spojení linkovým autobusem).
VYBAVENÍ 404 pokojů, vstupní hala s recepcí, výtahy, restaurace, společenské prostory, terasa s kavárnou, 2 restaurace à la carte (italská a asijská), několik obchodů se suvenýry, konferenční sál. Venku 2 bazény (mořská voda, 1 s možností klimatizace/vyhřívání), snack bar u bazénu, terasa s lehátky a slunečníky zdarma, osušky oproti kauci.
PLÁŽ Písečná pláž Matagorda s pozvolným vstupem do moře je oddělena pouze pobřežní promenádou. Lehátka a slunečníky nejsou k dispozici. Lehátka a slunečníky za poplatek jsou k dispozici až u pláže Playa de los Pocillos (cca 1,5 km).
POPIS POKOJŮ **DR/DRP:** koupelna/WC (vysoušeč vlasů), individuální klimatizace, TV/sat., miniledničká za poplatek, trezor za poplatek, balkon nebo terasa.
DRSV: viz DR, výhled na moře. **JS:** viz DR, prostornější.
DRS/DRSVS: viz DR/DRSV, po renovaci.
MAXIMÁLNÍ OBSAZENOST POKOJŮ
Dvoulůžkový pokoj (DRP) 👤👤
Dvoulůžkový pokoj (DR, DRSV, DRS, DRSVS) 👤👤👶 | 👤👤👶 | 👤👤👶
Junior suite (JS) 👤👤👶👶 | 👤👤👶👶
STRAVOVÁNÍ Snídaně a večeře formou bufetu. Možnost dokoupení programu all inclusive.
SPORTOVNÍ NABÍDKA **Zdarma:** fitness (vstup od 16 let), minigolf, šipky, stolní tenis. **Za poplatek:** biliár.
ZVLÁŠTNOSTI Vzhledem k blízkosti letiště možný občasný hluk letadel.
ZÁBAVA Denní i večerní animační programy, večer živá hudba.
PRO DĚTI Dětský bazén, hřiště, miniklub (4–12 let), dětská postýlka zdarma (na vyžádání).
PRO HANDICAPOVANÉ Na vyžádání několik pokojů speciálně upravených pro handicapované klienty.
OFICIÁLNÍ TŘÍDA ★★★★
INTERNET **Zdarma:** WiFi v lobby.
Za poplatek: WiFi na pokojích a internetový koutek.
PLATEBNÍ KARTY VISA, EC/MC, AMEX, Diners Club.
WEB www.beatrizhoteles.com

ALL INCLUSIVE

- *Snídaně, oběd a večeře formou bufetu*
- *Lehký snack během dne*
- *Odpolední káva, čaj a zákusky*
- *Vybrané alkoholické a nealkoholické nápoje (10.00–23.00 hod.)*

WELLNESS & SPA

- *Vstup od 14 let*
- ***Za poplatek:** hydromasážní bazén s tryskami, jacuzzi, sauna, pára, masáže*

Dvoulůžkový pokoj superior DRS









Hotel Lanzarote Village ★★★★

TripAdvisor 4,0
TripAdvisor 1 923 hodnotících

ŠPANĚLSKO > LANZAROTE > **PUERTO DEL CARMEN**

REZERVUJTE IHNED:

WiFi ZDARMA | DO 13 LET

PROČ PRÁVĚ SEM?

- *Velmi oblíbený a příjemný komplex*
- *Ideální poloha v blízkosti krásné pláže Playa de los Posillos*
- *Velmi chutná místní kuchyně*
- *Doporučujeme klientům všech věkových kategorií*

Transfer z letiště: **cca 20 minut**
Pláž: **písečná cca 50 m od hotelu**
Lehátka a slunečníky na pláži: **za poplatek**
Dítě: **zcela zdarma**

POLOHA V klidné části oblíbeného letoviska Puerto del Carmen. V okolí několik obchodů, restaurací a barů. Rušné centrum cca 2 km (spojení linkovým autobusem, zastávka v blízkosti hotelu).

VYBAVENÍ 215 pokojů, vstupní hala s recepcí, 2 výtahy (pouze pro omezenou část areálu), bar, restaurace, koutek s knihovnou, služby hotelové prádelny za poplatek. Venku bazén (možnost klimatizace/vyhřívání), jacuzzi, snack bar u bazénu, terasa s lehátky a slunečníky zdarma, osušky oproti kauci.

PLÁŽ Široká a dlouhá písečná pláž Playa de los Pocillos je oddělena pouze pobřežní promenádou, lehátka a slunečníky na pláži za poplatek.

POPIS POKOJŮ DR: koupelna/WC (vysoušeč vlasů), individuální klimatizace, telefon, TV/sat., trezor za poplatek, miniledničká, set na přípravu kávy a čaje, balkon nebo terasa. **DRSV:** viz DR, výhled na moře.

MAXIMÁLNÍ OBSAZENOST POKOJŮ
Dvoulůžkový pokoj (DR, DRSV) 3 | 2+1 | 2+2

STRAVOVÁNÍ Snídaně a večeře formou bufetu. Možnost dokoupení programu all inclusive.

SPORTOVNÍ NABÍDKA Zdarma: fitness, stolní tenis, sporty v rámci animačních programů.
Za poplatek: tenis, biliár, stolní fotbal.

ZÁBAVA Denní i večerní animační programy.

PRO DĚTI Brouzdaliště, hřiště, animace, miniklub, dětská postýlka zdarma (na vyžádání).

PRO HANDICAPOVANÉ Na vyžádání 4 pokoje speciálně upravené pro handicapované klienty (umístěny v přízemí, blízko recepce, maximální obsazenost 2 dospělí). Bezbariérový pohyb v areálu hotelu.

OFICIÁLNÍ TŘÍDA ★★★★

INTERNET Zdarma: WiFi v lobby.
Za poplatek: WiFi na pokojích a internetový koutek.

PLATEBNÍ KARTY VISA, EC/MC.

WEB www.hotellanzarotevillage.com

ALL INCLUSIVE

- *Snídaně, oběd a večeře formou bufetu*
- *Lehký snack v baru u bazénu (12.00–15.00 hod.)*
- *Odpolední káva, čaj, zákusky a zmrzlina (15.30–17.00 hod.)*
- *Vybrané alkoholické a nealkoholické nápoje (11.00–24.00 hod.)*









Hotel Relaxia Olivina ★★★★

4,0
TripAdvisor 2 764 hodnotících

REZERVUJTE IHNED:

WiFi ZDARMA | DO 14 LET

PROČ PRÁVĚ SEM?

- *Hotel vhodný pro páry i rodiny s dětmi*
- *V pěší vzdálenosti od písečné pláže*
- *Kvalitní program all inclusive v ceně*
- *Atraktivní ceny v průběhu celé sezony*

Transfer z letiště: **cca 30 minut**
Pláž: **písečná cca 400 m od hotelu**
Lehátka a slunečníky na pláži: **za poplatek**
Dítě: **zcela zdarma**

POLOHA V klidné části oblíbeného letoviska Puerto del Carmen. V blízkém okolí možnosti nákupů, bary a restaurace.
VYBAVENÍ 290 pokojů v hlavní budově a 2 vedlejších hotelových částech (1 oddělená místní komunikací). Vstupní hala s recepcí, bar, restaurace. V zahradě celkem 3 bazény (u každé hotelové části, 1 s možností klimatizace/vyhřívání, 2 se slanou vodou), snack bar u bazénu a terasy na slunění s lehátky a slunečníky zdarma.
PLÁŽ Písečná pláž Playa de los Pocillos s pozvolným vstupem cca 400 m, lehátka a slunečníky za poplatek.
POPIS POKOJŮ DR: koupelna/WC (vysoušeč vlasů), klimatizace, TV/sat., telefon, trezor za poplatek, minilednička, balkon nebo terasa. **FR1:** viz DR, oddělená ložnice, bez klimatizace (pouze stropní ventilátor), pokoje situovány ve vedlejších budovách mimo hlavní hotelový areál, kam je nutné docházet na jídlo. **FR2:** viz FR, 2 ložnice.
MAXIMÁLNÍ OBSAZENOST POKOJŮ
Dvoulůžkový pokoj (DR) | |
Rodinný pokoj (FR1) | |
Rodinný pokoj (FR2) | | |

STRAVOVÁNÍ Viz program all inclusive.
SPORTOVNÍ NABÍDKA Zdarma: fitness.
Za poplatek: 2 tenisové kurty, golfové hřiště Lanzarote Golf Resort cca 2 km.
PRO DĚTI Dětské brouzdaliště, miniklub a hřiště (v zóně u FR pokojů mimo hlavní budovu), dětská postýlka zdarma (na vyžádání).
OFICIÁLNÍ TŘÍDA ★★★★
INTERNET Zdarma: WiFi v celém hotelu (v některých částech areálu může být signál omezen).
PLATEBNÍ KARTY VISA, EC/MC.
WEB www.relaxia.net

ALL INCLUSIVE

- *Snídaně, oběd a večeře formou bufetu*
- *Lehký snack během dne, zmrzlina pro děti*
- *Vybrané alkoholické a nealkoholické nápoje (11.00–23.00 hod.)*









Aparthotel Costa Mar ★★★

3,5
TripAdvisor 635 hodnotících

ŠPANĚLSKO > LANZAROTE > **PUERTO DEL CARMEN**

REZERVUJTE IHNED:

PROČ PRÁVĚ SEM?

- *Ideální poloha v blízkosti oblíbené pláže Playa de los Pocillos*
- *Doporučujeme zejména rodinám s dětmi a všem klientům hledajícím klidnější dovolenou*
- *Stravování formou polopenze v ceně*

Transfer z letiště: **cca 20 minut**
Pláž: **písečná cca 50 m od hotelu**
Lehátka a slunečníky na pláži: **za poplatek**
Dítě: **zcela zdarma**

POLOHA V klidné části letoviska Puerto del Carmen. Pobřežní promenáda vedoucí do rušného centra Puerto del Carmen (cca 4 km) cca 200 m. V blízkosti hotelu nákupní centrum s možností drobných nákupů.

VYBAVENÍ 183 apartmá, hlavní budova a v kopci terasovitě rozmístěné menší 3patrové bloky. Vstupní hala s recepcí, restaurace, bar, minimarket, bazén (možnost klimatizace/vyhřívání), jacuzzi, terasa s lehátky a slunečníky zdarma.

PLÁŽ Široká a dlouhá písečná pláž Playa de los Pocillos cca 50 m (přístup přes místní komunikaci), lehátka a slunečníky za poplatek.

POPIS POKOJŮ **AP1/APP:** koupelna/WC, oddělená ložnice, obývací místnost s kuchyňským koutem, telefon, TV/sat., trezor za poplatek, balkon nebo terasa. **AP2:** viz AP1, 2 oddělené ložnice.

MAXIMÁLNÍ OBSAZENOST POKOJŮ
Apartmá (AP1, APP) 🧍🧍 | 🧍🧍🧒 | 🧍🧒🧒
Apartmá (AP2) 🧍🧍🧍🧍 | 🧍🧍🧍🧒🧒 | 🧍🧍🧍🧒🧒🧒 | 🧍🧍🧒🧒🧒🧒

STRAVOVÁNÍ Snídaně a večeře formou bufetu.
SPORTOVNÍ NABÍDKA **Zdarma:** stolní tenis, šipky.
Za poplatek: biliár, masáže, půjčovna kol.
ZÁBAVA Animační program.
PRO DĚTI Brouzdaliště (možnost klimatizace/vyhřívání), hřiště, minidisko, dětská postýlka zdarma (na vyžádání).
OFICIÁLNÍ TŘÍDA ★★★
INTERNET **Zdarma:** WiFi v lobby.
Za poplatek: internetový koutek.
PLATEBNÍ KARTY VISA, EC/MC, AMEX.
WEB www.lanzarote-costamar.com









Hotel H10 Suites Lanzarote Gardens ★★★★

4,5
TripAdvisor 2 811 hodnotících

ŠPANĚLSKO > LANZAROTE > **COSTA TEGUISE**

REZERVUJTE IHNED:

WiFi ZDARMA | DO 12 LET

PROČ PRÁVĚ SEM?

- *Oblíbený hotel se stálou klientelou*
- *Výhodná poloha v blízkosti pláže i živého centra*
- *Doporučujeme zejména pro rodiny s dětmi*
- *Možnost programu all inclusive*

Transfer z letiště: **cca 25 minut**
Pláž: **písečná cca 150 m od hotelu**
Lehátka a slunečníky na pláži: **za poplatek**
Dítě: **zcela zdarma**

POLOHA V centru střediska Costa Teguise s četnými obchodními a zábavními možnostmi.
VYBAVENÍ 220 pokojů v 6 blocích v zahradě, vstupní hala s recepcí, restaurace, bar, společenská místnost s TV. Venku 2 bazény (1 s možností klimatizace/vyhřívání), snack bar u bazénu, terasa s lehátky a slunečníky zdarma, osušky oproti kauci.
PLÁŽ Světlá písečná pláž Playa de las Cucharas s pozvolným vstupem do moře cca 150 m (přístup přes místní komunikaci), lehátka a slunečníky za poplatek.
POPIS POKOJŮ SU: koupelna/WC (vysoušeč vlasů), obývací pokoj, oddělená ložnice, klimatizace, telefon, TV/sat., trezor za poplatek, minibar za poplatek (na vyžádání), balkon nebo terasa.
MAXIMÁLNÍ OBSAZENOST POKOJŮ
Suite (SU) | |
STRAVOVÁNÍ Snídaně a večeře formou bufetu. Možnost dokoupení programu all inclusive.

SPORTOVNÍ NABÍDKA Zdarma: stolní tenis, multifunkční hřiště. **Za poplatek:** tenis, biliár, 18jamkové golfové hřiště cca 5 km, aquapark Costa Teguise cca 3 km.
ZÁBAVA Animační programy během dne, pravidelné večerní zábavné programy.
PRO DĚTI Dětský bazének se skluzavkou a pirátskou lodí (možnost klimatizace/vyhřívání), brouzdaliště, dětské hřiště, animace, baby klub (0,5–4 roky), miniklub (4–12 let), teens klub (13–17 let), minibufet, dětská postýlka zdarma (na vyžádání).
PRO HANDICAPOVANÉ Na vyžádání několik pokojů speciálně upravených pro handicapované klienty. Bezbariérový pohyb v areálu hotelu.
OFICIÁLNÍ TŘÍDA ★★★★
INTERNET Zdarma: WiFi ve společných prostorách, internetový koutek.
PLATEBNÍ KARTY VISA, EC/MC.
WEB www.h10hotels.com

ALL INCLUSIVE

- *Snídaně, oběd a večeře formou bufetu*
- *Pozdní snídaně (10.30–12.30 hod.)*
- *Lehký snack (12.30–15.30 hod.)*
- *Káva, čaj, sendviče, zákusek a zmrzlina (15.30–18.00 hod.)*
- *Vybrané nealkoholické a alkoholické nápoje (10.00–24.00 hod.)*

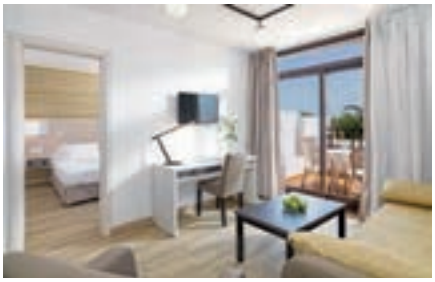







Hotel Occidental Lanzarote Playa ★★★★

4,0
TripAdvisor 4 430 hodnotících

ŠPANĚLSKO > LANZAROTE > **COSTA TEGUISE**

REZERVUJTE IHNED:

WiFi ZDARMA | DO 13 LET

PROČ PRÁVĚ SEM?

- *Oblíbený hotel se stálou klientelou*
- *Vhodná volba pro páry i rodiny s dětmi*
- *Možnost kvalitního programu all inclusive*
- *Ideální volba pro kombinaci pobytu u moře s poznáváním ostrova*

Transfer z letiště: **cca 30 minut**
Pláž: **kamenitá u hotelu**
Lehátka a slunečníky na pláži: **nejsou**
Dítě: **letenka zdarma**

POLOHA Na východním pobřeží ostrova v klidné části městečka Costa Teguise. Několik menších obchůdků v blízkosti hotelu. Centrum střediska s bary a restauracemi v pěší vzdálenosti od hotelu (cca 2 km), jezdí několikrát denně shuttle bus.
VYBAVENÍ 372 pokojů, vstupní hala s recepcí, výtah, bar, restaurace, à la carte restaurace, společenské a kongresové prostory, služby hotelové prádelny za poplatek. Venku 3 bazény (2 se slanou vodou, 1 s možností klimatizace/vyhřívání), snack bar u bazénu, terasa s lehátky a slunečníky zdarma, osušky oproti kauci (výměna za poplatek).
PLÁŽ Malá kamenitá pláž El Ancla cca 50 m od hotelu (přístup přes místní komunikaci a po schodech; doporučujeme boty do vody), u vstupu množství kamenů. Lehátka nejsou k dispozici. Písečná pláž Playa Bastian cca 2 km, lehátka a slunečníky za poplatek.
POPIS POKOJŮ **DRSV:** koupelna/WC (vysoušeč vlasů), klimatizace, telefon, TV/sat., minibar, trezor za poplatek, balkon nebo terasa, výhled na moře. **DRSVS:** viz DRSV, prostornější. **JSR:** viz DR, opticky oddělená ložnice.
MAXIMÁLNÍ OBSAZENOST POKOJŮ
Dvoulůžkový pokoj (DRSV) ii
Dvoulůžkový pokoj (DRSVS) iiɣ
Junior suite (JSR) iiiɣ | iiɣɣ
STRAVOVÁNÍ Snídaně a večeře formou bufetu. Možnost dokoupení programu all inclusive.
SPORTOVNÍ NABÍDKA **Zdarma:** sportovní aktivity v rámci animací. **Za poplatek:** tenis, biliár, paddle, fitness, minigolf, golfové hřiště Costa Teguise cca 4 km.
ZÁBAVA Pravidelné animační programy pro děti i dospělé.
PRO DĚTI Dětské brouzdaliště, hřiště, miniklub (4–11 let), teens klub (12–16 let), dětská postýlka zdarma (na vyžádání).
OFICIÁLNÍ TŘÍDA ★★★★
INTERNET **Zdarma:** WiFi v celém hotelu.
PLATEBNÍ KARTY VISA, EC/MC.
WEB www.barcelo.com

WELLNESS & SPA

- ***Za poplatek:** vnitřní bazén, sauna, pára, jacuzzi, centrum krásy*

ALL INCLUSIVE

- *Snídaně, oběd a večeře formou bufetu*
- *Lehký snack (10.30–18.00 hod.)*
- *Vybrané alkoholické a nealkoholické nápoje (10.00–24.00 hod.)*
- *Možnost večeře v à la carte restauraci (1× týdně při pobytu 7 nocí a více, nutnost rezervace)*







ŠPANĚLSKO > LANZAROTE > **PLAYA BLANCA**

Hotel Gran Castillo Tagoro Family & Fun ★★★★









WiFi ZDARMA · DO 13 LET

ŠPANĚLSKO > LANZAROTE > **PLAYA BLANCA**

Hotel H10 Lanzarote Princess ★★★★









WiFi ZDARMA · DO 12 LET

ŠPANĚLSKO > LANZAROTE > **PLAYA BLANCA**

Hotel HL Club Playa Blanca ★★★★









DO 15 LET

ŠPANĚLSKO > LANZAROTE > **PUERTO DEL CARMEN**

Hotel Hipotels La Geria ★★★★









WiFi ZDARMA · DO 13 LET

ŠPANĚLSKO > LANZAROTE > **PUERTO DEL CARMEN**

Hotel Sol Lanzarote ★★★★



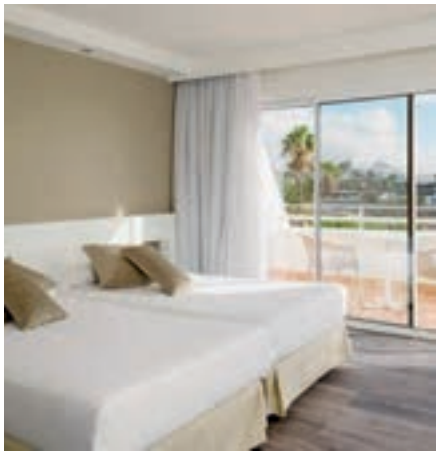





WiFi ZDARMA | DO 13 LET

ŠPANĚLSKO > LANZAROTE > **PUERTO DEL CARMEN**

Hotel Relaxia Lanzaplaya ★★★★









DO 14 LET

ŠPANĚLSKO > LANZAROTE > **PUERTO DEL CARMEN**

Aparthotel Las Gaviotas THe Home Collection ★★★









WiFi ZDARMA | DO 13 LET

ŠPANĚLSKO > LANZAROTE > **COSTA TEGUISE**

Hotel Beatriz Costa & Spa ★★★★









WiFi ZDARMA | DO 15 LET

AZUROVÉ MOŘE S NEKONEČNÝMI PLÁŽEMI

FUERTEVENTURA



Fuerteventura se svými nekonečnými zlatavými a bílými plážemi, blankytným mořem a slunečným počasím přitahuje velké množství turistů. Voda je charakteristická svou azurovou barvou a její teplota celoročně dosahuje 20–22 °C. Dobrodružnější povahy mohou na dovolené obdivovat kouzlo místních vesniček, všudypřítomných větrných mlýnů nebo chráněných přírodních rezervací, kterých je na ostrově celkem 13.



Průměrné nejvyšší teploty v průběhu roku

Měsíc v roce	V	VI	VII	VIII	IX	X
denní teplota vzduchu (°C)	23	24	27	27	26	24
teplota vody (°C)	18	20	20	21	22	22

NEKONEČNÉ PLÁŽE

FUERTEVENTURA



Ⓐ PLAYA SOTAVENTO

Koupání na jedné z nejkrásnějších evropských pláží Sotavento je opravdovým požitkem. Kvůli často vanoucímu teplému větru ze západu je tato pláž oblíbená mezi milovníky windsurfingu a kiteboardingu.



Ⓑ PLAYA COFETE

Ideálním místem pro dlouhé procházky je liduprázdná pláž Cofete s tajemnou vilou Winter a malým hřbitovem přímo na pláži. Tato pláž na západním pobřeží patří mezi nejkrásnější na ostrově.



Ⓒ COSTA CALMA

Necelé 3 km dlouhá pláž s pozvolným vstupem do moře vhodným pro děti tvoří společně s dalšími plážemi, jako jsou Sotavento nebo Esquinzo, téměř 30 km dlouhou pláž, která patří k nejdelším v Evropě.



Ⓓ DUNY V CORRALEJU

Tato fascinující pouštní krajina se rozkládá na ploše 20 km² na severu ostrova a byla vyhlášena národním parkem. Kontrast světlého písku, azurového oceánu a červených skal vytváří ideální místo pro odpočinek.



Ⓔ PLAYA JANDÍA

V letovisku Playa de Jandía na jihu ostrova najdete skoro 4 km dlouhou a 150 m širokou pláž Matorral, která je od místní pobřežní promenády oddělena širokým pruhem chráněné oblasti, přes níž vedou dřevěné můstky.

OASIS PARK
FUERTEVENTURA



Ⓕ OASIS PARK

Park o celkové rozloze 800 000 m² v sobě skrývá zoo s více než 250 druhy zvířat a největší kaktusovou zahradu v Evropě s více než 28 000 exemplář.



G DEN PLNÝ ZÁBAVY

Nesmíte vynechat papouščí show, která slibuje spoustu legrace, nebo vystoupení lachtanů, během něhož můžete obdivovat jejich akrobatické kousky.



H PROJÍŽĎKA NA VELBLOUDECH

Svoji návštěvu můžete spojit s projížďkou na velbloudech po skalnatém pobřeží kolem palmové oázy s krásným výhledem na oceán a rybářskou vesnici La Lajita.



I KRÁLOVSTVÍ ZVÍŘAT

V zoo můžete vidět třeba zebry, velbloudy, slony, žirafy, opice, plameňáky, různé druhy ptáků a plazů. Některá ze zvířat budete mít možnost i nakrmit ovocem zakoupeným přímo v Oasis Parku.



J LEMUR EXPERIENCE

Neskutečným zážitkem pro malé i velké se může stát setkání s lemury během Lemur Experience, kdy se dostanete do jejich bezprostřední blízkosti.

AKTIVNÍ DOVOLENÁ

FUERTEVENTURA



SURFING

Příbojové vlny a neustále vanoucí atlantický vítr zde vytváří ideální podmínky pro surfing a windsurfing, proto je ostrov Fuerteventura mezi milovníky těchto sportů nejoblíbenější z Kanárských ostrovů. Vyhlášenou oblastí je Playa Sotavento.



(L) GOLF

Kanárské ostrovy mají vzhledem ke stabilnímu klimatu ideální podmínky pro golf téměř 365 dní v roce. Na ostrově Fuerteventura najdete hned tři golfová hřiště.



(M) KITEBOARDING

Čím dál větší oblibě se těší kiteboarding a dobrý vítr spolu s nekonečnými plážemi dělají z Fuerteventury ideální místo pro vyznavače tohoto sportu. Nejoblíbenější oblastí mezi profesionály i úplnými začátečníky je Playa Sotavento.



(N) CYKLISTIKA

Různorodý terén, upravené cesty a poměrně malý provoz udělaly z ostrova oblíbený cíl mezi milovníky cyklistiky. Pokud si kolo nechcete brát s sebou, není problém si půjčit horské kolo v některém z místních cyklistických center.



(O) TURISTIKA

Nevšedním zážitkem a nejlepším způsobem, jak poznat místní krajinu zblízka, může být např. pěší túra přes přírodní park Jandía k pláži Cofete se záhadnou vilou Winter a malým hřbitovem přímo na pláži.

FUERTEVENTURA



NEKONEČNÉ PLÁŽE

Ⓐ *Playa Sotavento*
Ⓑ *Playa Cofete*
Ⓒ *Costa Calma*
Ⓓ *Duny v Corraleju*
Ⓔ *Playa Jandía*



OASIS PARK

Ⓕ *Oasis Park*
Ⓖ *Den plný zábavy*
Ⓗ *Projížďka na velbloudech*
Ⓘ *Království zvířat*
Ⓙ *Lemur Experience*



AKTIVNÍ DOVOLENÁ

Ⓚ *Surfing*
Ⓛ *Golf*
Ⓜ *Kiteboarding*
Ⓝ *Cyklistika*
Ⓞ *Turistika*



Corralejo

El Cotillo

ATLANTSKÝ OCEÁN

PUERTO DEL ROSARIO

Caleta de Fuste / El Castillo

5 km



POBYTOVÉ OBLASTI

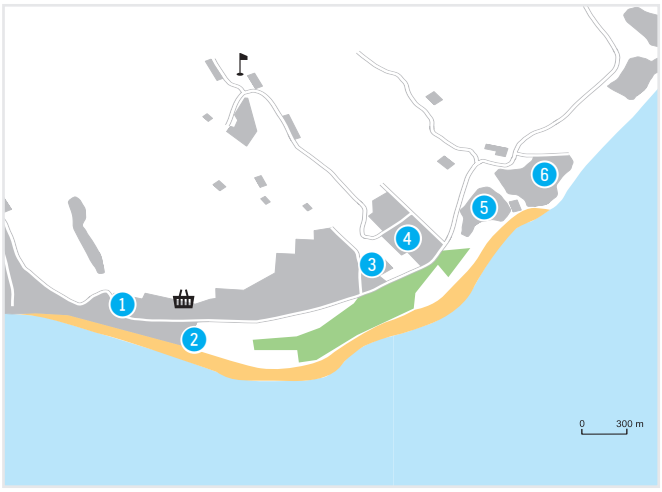

PLAYA DE JANDÍA

Doba transferu z letiště cca 120 minut

1 Aparthotel Blue Sea Jandía Luz ★★★ str. 401
2 Hotel IFA Altamarena by Lopesan Hotels ★★★★ str. 402
3 Hotel SBH Maxorata Resort ★★★★ str. 402
4 Hotel Occidental Jandía Playa ★★★★ str. 402
5 Hotel IBEROSTAR Selection Fuerteventura Palace ★★★★ str. 400
6 Hotel IBEROSTAR Playa Gaviotas ★★★★ str. 402



PLAYA DEL ESQUINZO

Doba transferu z letiště cca 100 minut

1 Hotel SBH Club Paraíso Playa ★★★★ str. 399
2 Hotel Club Jandía Princess ★★★★ str. 396
3 Hotel Fuerteventura Princess ★★★★ str. 402
4 Hotel TUI Magic Life Fuerteventura ★★★★ str. 398



COSTA CALMA

Doba transferu z letiště cca 80 minut

1 Hotel SBH Costa Calma Beach Resort ★★★★ str. 389
2 Hotel SBH Taro Beach ★★★★ str. 392
3 Hotel SBH Mónica Beach Resort ★★★★ str. 390
4 Hotel H10 Tindaya ★★★★ str. 393
5 Hotel Meliá Fuerteventura ★★★★ str. 394



CALETA DE FUSTE

Doba transferu z letiště cca 20 minut

1. Hotel Elba Carlota Beach & Convention Resort ★★★★ str. 388
2. Hotel Sheraton Fuerteventura Beach, Golf & Spa ★★★★★ str. 387
3. Aparthotel Caleta Garden ★★★ str. 402



CORRALEJO

Doba transferu z letiště cca 50 minut

1. Hotel THe Corralejo Beach ★★★★ str. 384
2. Aparthotel Oasis Dunas ★★★ str. 386
3. Aparthotel Oasis Papagayo Resort ★★★ str. 385



Hotel THe Corralejo Beach ★★★★

TripAdvisor 4,0
1 316 hodnotících

REZERVUJTE IHNED:

DO 13 LET

PROČ PRÁVĚ SEM?

- *Ideální pro páry, mladé, rodiny a všechny, kteří chtějí spojit pobyt u moře s poznáváním ostrova*
- *V okolí množství barů, restaurací i nákupních možností*
- *Nově zrekonstruovaný hotel v bezprostřední blízkosti pláží*

Transfer z letiště: **cca 50 minut**
Pláž: **písečnokamenitá u hotelu**
Lehátka a slunečníky na pláži: **za poplatek**
Dítě: **zcela zdarma**

POLOHA V severní části ostrova přímo v srdci oblíbeného letoviska Corralejo. V okolí množství barů, restaurací i nákupních a zábavních možností.
VYBAVENÍ 115 pokojů, vstupní hala s recepcí, společenské prostory, bar, restaurace, herna. Venku bazén, snack bar u bazénu, terasa na slunění s lehátky a slunečníky zdarma, osušky za poplatek.
PLÁŽ Písečnokamenitá pláž (u vstupu kamenité podloží) přímo u hotelu. Další pláž cca 5 minut chůze. Pláž Corralejo cca 200 m. Lehátka a slunečníky za poplatek.
POPIS POKOJŮ **DR:** koupelna/WC (vysoušeč vlasů), klimatizace, telefon, TV/sat., trezor za poplatek, minilednička, balkon nebo terasa. **DRU:** viz DR, prostornější.

MAXIMÁLNÍ OBSAZENOST POKOJŮ
Dvoulůžkový pokoj (DR, DRU) **iii** | **iit** | **itt**
STRAVOVÁNÍ Snídaně formou bufetu.
Možnost dokupení večeře formou bufetu.
SPORTOVNÍ NABÍDKA **Za poplatek:** fitness, biliár.
PRO DĚTI Dětská postýlka zdarma (na vyžádání).
OFICIÁLNÍ TŘÍDA ★★★★
INTERNET **Za poplatek:** WiFi v celém hotelu.
PLATEBNÍ KARTY VISA, MC.
WEB www.corralejobeach.com









Aparthotel Oasis Papagayo Resort ★★★

3,5
TripAdvisor 2 413 hodnotících

ŠPANĚLSKO > FUERTEVENTURA > **CORRALEJO**

REZERVUJTE IHNED:

WiFi ZDARMA | DO 13 LET

PROČ PRÁVĚ SEM?

- *Komplex vhodný zejména pro rodiny s dětmi*
- *V blízkosti zábavní park a aquapark*
- *Program all inclusive v ceně*

Transfer z letiště: **cca 20 minut**
Pláž: **písečná u hotelu**
Lehátka a slunečníky na pláži: **za poplatek**
Dítě: **letenka zdarma**

POLOHA Komplex apartmá v rozsáhlé tropické zahradě cca 1 km od centra střediska Corralejo s četnými obchody, restauracemi, kavárnami a bary a cca 400 m od zábavního parku.
VYBAVENÍ Vstupní hala s recepcí, restaurace, bar, minimarket. V zahradě 2 bazény, bar u bazénu, vířivka a terasa s lehátky a slunečníky zdarma.
PLÁŽ Písečná pláž v Corraleju cca 1 500 m, proslulé písečné pláže v přírodní rezervaci Dunas de Corralejo cca 3 km. Lehátka a slunečníky za poplatek.
POPIS POKOJŮ **AP1:** koupelna/WC (vysoušeč vlasů), obývací místnost kombinovaná s kuchyňským koutem, oddělená ložnice (stropní ventilátor), TV/sat. za poplatek, trezor za poplatek, balkon nebo terasa. **AP2:** viz AP1, 2 oddělené ložnice.
MAXIMÁLNÍ OBSAZENOST POKOJŮ
Apartmá (AP1) 3 | 3+1 | 3+2
Apartmá (AP2) 5 | 5+1 | 5+2 | 5+3
STRAVOVÁNÍ Viz program all inclusive.
SPORTOVNÍ NABÍDKA **Zdarma:** fitness.
Za poplatek: tenis, volejbal, multifunkční sportovní hřiště, plavecký bazén, šipky, půjčovna kol, sauna.
ZÁBAVA Animační programy, zábavní park a aquapark Baku cca 400 m.
PRO DĚTI Brouzdaliště, hřiště, miniklub (4–12 let), dětská postýlka zdarma (na vyžádání).
PRO HANDICAPOVANÉ Na vyžádání 4 apartmá přizpůsobená pro handicapované klienty.
OFICIÁLNÍ TŘÍDA
INTERNET **Zdarma:** WiFi v lobby (08.00–12.00 hod.),
Za poplatek: internetový koutek, WiFi v areálu.
PLATEBNÍ KARTY VISA, EC/MC.
WEB www.oasisfuerteventura.com

ALL INCLUSIVE

- *Snídaně, oběd a večeře formou bufetu*
- *Lehký snack v baru u bazénu (15.30–16.30 hod.)*
- *Vybrané alkoholické a nealkoholické nápoje (10.00–23.00 hod.)*









Aparthotel Oasis Dunas ★★★

3,5
TripAdvisor 3 149 hodnotících

ŠPANĚLSKO > FUERTEVENTURA > **CORRALEJO**

REZERVUJTE IHNED:

WiFi ZDARMA | DO 13 LET

PROČ PRÁVĚ SEM?

- *Odpočinková dovolená v klidném prostředí nedaleko centra letoviska*
- *Rozsáhlá a udržovaná zahrada*

- Transfer z letiště: **cca 50 minut**
- Pláž: **písečná cca 900 m od hotelu**
- Lehátka a slunečníky na pláži: **za poplatek**
- Dítě: **letenka zdarma**

POLOHA V klidné části letoviska Corralejo. Centrum s nákupními a zábavními možnostmi cca 800 m, autobusová zastávka cca 50 m.
VYBAVENÍ 340 pokojů, vstupní hala s recepcí, restaurace, restaurace à la carte, kavárna, bar a minimarket. Venku 3 bazény (mořská voda,1 s možností klimatizace/vyhřívání), bar u bazénu, terasa s lehátky a slunečníky zdarma.
PLÁŽ Písečná pláž Corralejo s pozvolným vstupem do moře cca 900 m. Proslulé písečné duny Corralejo cca 3 km (spojení linkovým autobusem několikrát denně). Lehátka a slunečníky za poplatek.
POPIS POKOJŮ AP: koupelna/WC, oddělená ložnice, obývací místnost kombinovaná s kuchyňským koutem (lednička), stropní ventilátor, TV/sat. za poplatek, trezor za poplatek, balkon a terasa. **APS:** viz AP, po částečné renovaci. **APX:** viz AP, po kompletní renovaci, klimatizace, výhled na bazén.
MAXIMÁLNÍ OBSAZENOST POKOJŮ
Apatmá (AP, APS, APX) iii | iiii | iii | ii
STRAVOVÁNÍ Bez stravování. Možnost dokoupení snídaně a večeře formou bufetu.

SPORTOVNÍ NABÍDKA Zdarma: fitness, tenis (vybavení za poplatek), stolní tenis.
ZÁBAVA Pravidelný denní a večerní animační program.
PRO DĚTI Dětský bazén (mořská voda, možnost klimatizace/vyhřívání), hřiště, animace, miniklub, dětská postýlka zdarma (na vyžádání).
OFICIÁLNÍ TŘÍDA
INTERNET Zdarma: WiFi v lobby (08.00–12.00 hod.).
Za poplatek: WiFi v lobby a na pokojích, internetový koutek.
PLATEBNÍ KARTY VISA, EC/MC.
WEB www.oasisfuerteventura.com









Hotel Sheraton Fuerteventura Beach, Golf & Spa ★★★★★

4,5
TripAdvisor 4 050 hodnotících

REZERVUJTE IHNED:

PROČ PRÁVĚ SEM?

- *Kvalitní hotel s vysokým standardem služeb*
- *Vhodné pro náročné páry i pro rodiny s dětmi*
- *V blízkosti moderní golfové hřiště*

Transfer z letiště: **cca 20 minut**
Pláž: **písečná u hotelu**
Lehátka a slunečníky na pláži: **za poplatek**
Dítě: **zcela zdarma**

POLOHA Na okraji střediska Caleta de Fuste mezi písečnou pláží a golfovým hřištěm. Centrum střediska Caleta de Fuste s četnými nákupními a zábavními možnostmi, restauracemi, bary a kavárnami cca 2 km. V blízkosti nákupní centrum s multiplexem a konferenční centrum. Hlavní město Puerto del Rosario cca 13 km.
VYBAVENÍ 266 pokojů, 5 pater, vstupní hala s recepcí, výtahy, lobby bar, restaurace, 3 restaurace à la carte (středomořská, asijská a se specialitami na grilu), obchod se suvenýry, kadeřnictví, salon krásy, konferenční sály. V zahradě 3 bazény (možnost klimatizace/vyhřívání), bar u bazénu, terasa s lehátky, slunečníky a osuškami zdarma.
PLÁŽ Uměle vytvořená pláž s jemným světlým pískem a pozvolným vstupem do moře přímo u hotelu. Větší písečná pláž ve středisku Caleta de Fuste cca 2 km. Lehátka a slunečníky za poplatek.
POPIS POKOJŮ **DRU:** koupelna/WC (vysoušeč vlasů, župan), klimatizace, stropní ventilátor, telefon, TV/sat., rychlovarná konvice, minibar, trezor, balkon nebo terasa. **DRX:** viz DRU, výhled na moře. **FRU:** viz DRU, obývací část. **JSU:** viz DRU, prostornější, obývací část, v přízemí, terasa s výhledem do zahrady nebo na bazén. **FRPSI:** viz JSU, prostornější, jacuzzi v koupelně, výhled na moře.
MAXIMÁLNÍ OBSAZENOST POKOJŮ
Dvoulůžkový pokoj (DRU) i i i | i i + | i + +
Dvoulůžkový pokoj (DRX) i i i | i i + | i + +
Rodinný pokoj (FRU) i i + +
Junior suite (JSU) i i i + | i i + +
Rodinný pokoj (FRPSI) i i i i + + + + | i i i + + + + | i i + + + +
STRAVOVÁNÍ Snídaně formou bufetu. Možnost dokoupení večeře formou bufetu, polopenze deluxe s možností večeře v restauracích à la carte nebo plné penze (oběd formou bufetu).
SPORTOVNÍ NABÍDKA **Zdarma:** fitness. **Za poplatek:** tenis, biliár, 18jamkové golfové hřiště v blízkosti hotelu.
ZVLÁŠTNOSTI Hotel akceptuje psy do 18 kg za poplatek (na vyžádání).
ZÁBAVA Sportovní animace, večer živá hudba, příležitostně zábavný program.
PRO DĚTI Brouzdaliště, hřiště, miniklub (4–12 let), animace, hlídání dětí za poplatek (na vyžádání), dětská postýlka zdarma (na vyžádání).
PRO HANDICAPOVANÉ Na vyžádání 6 pokojů plně přizpůsobených pro handicapované klienty. Bezbariérový pohyb v areálu hotelu včetně upraveného vstupu do bazénu.
OFICIÁLNÍ TŘÍDA ★★★★★
INTERNET **Zdarma:** WiFi ve veřejných prostorách a na pokojích.
PLATEBNÍ KARTY VISA, EC/MC, AMEX, Diners Club.
WEB www.sheraton.com

WELLNESS & SPA

- *1 000 m² velké wellness & spa centrum Hesperides*
- *Vstup od 17 let*
- ***Za poplatek:** vnitřní vyhřívaný bazén s hydromasážními tryskami, jacuzzi, několik druhů sauny, masáže, lázeňské a zkrášlující procedury*







Hotel Elba Carlota Beach & Convention Resort ★★★★

4,0
TripAdvisor 4 972 hodnotících

ŠPANĚLSKO > FUERTEVENTURA > **CALETA DE FUSTE**

REZERVUJTE IHNED:

WiFi ZDARMA · DO 12 LET

PROČ PRÁVĚ SEM?

- *Kvalitní hotel se stálou klientelou*
- *V ideální poloze přímo u pláže a v blízkosti centra*
- *Přímo u hotelu pobřežní promenáda*
- *Pro rodiny s dětmi i pro páry*
- *Vhodné pro hráče golfu*

Transfer z letiště: **cca 20 minut**
Pláž: **písečná u hotelu**
Lehátka a slunečníky na pláži: **za poplatek**
Dítě: **zcela zdarma**

POLOHA Jedinečná poloha mezi písečnou pláží a golfovým hřištěm. Centrum letoviska Caleta de Fuste s obchody, restauracemi, bary a kavárnami cca 2 km. Komerční centrum s mnoha obchody, restauracemi, kinem, supermarketem, bowlingem a dalšími zábavními možnostmi v těsné blízkosti hotelu. Hlavní město Puerto del Rosario cca 13 km.
VYBAVENÍ 323 pokojů, 5 pater, vstupní hala s recepcí, výtahy, restaurace, snack bar, lobby bar, obchod se suvenýry, 5 konferenčních sálů. V zahradě 2 bazény (1 s možností klimatizace/vyhřívání), bar u bazénu a terasa s lehátky a slunečníky zdarma.
PLÁŽ Uměle vytvořená pláž s jemným světlým pískem a pozvolným vstupem do moře přímo u hotelu. Větší písečná pláž ve středisku Caleta de Fuste cca 2 km. Lehátka a slunečníky za poplatek.
POPIS POKOJŮ DR: koupelna (vysoušeč vlasů), WC, klimatizace, telefon, TV/sat., minibar, trezor za poplatek, balkon nebo terasa. **DRLV:** viz DR, boční výhled na moře. **FR:** viz DR, 2 propojené pokoje. **FRLV:** viz FR, boční výhled na moře. **JS:** viz DR, opticky oddělená obývací část a ložnice.
MAXIMÁLNÍ OBSAZENOST POKOJŮ
Dvoulůžkový pokoj (DR, DRLV) iii | ii | i
Rodinný pokoj (FR, FRLV) iiii | iii | ii
Junior suite (JS) iii | ii | i
STRAVOVÁNÍ Snídaně a večeře formou bufetu. Možnost dokoupení oběda formou bufetu nebo programu all inclusive.
SPORTOVNÍ NABÍDKA Za poplatek: tenis, fitness, jacuzzi, 18jamkové golfové hřiště v těsné blízkosti hotelu.
ZÁBAVA Denní a večerní animační program, pravidelné večery s živou hudbou.
PRO DĚTI Brouzdaliště a hřiště, miniklub (3–12 let), animace, hlídání dětí za poplatek (na vyžádání), dětská postýlka zdarma (na vyžádání).
PRO HANDICAPOVANÉ Na vyžádání pokoje plně přizpůsobené pro handicapované klienty.
OFICIÁLNÍ TŘÍDA ★★★★
INTERNET Zdarma: WiFi v lobby a na pokojích.
PLATEBNÍ KARTY VISA, EC/MC, AMEX.
WEB www.hoteleselba.com

ALL INCLUSIVE

- *Snídaně, oběd a večeře formou bufetu*
- *Lehký snack (10.00–18.00 hod.)*
- *Zmrzlina pro děti (10.00–18.00 hod.)*
- *Odpolední káva, čaj a zákusek*
- *Vybrané alkoholické a nealkoholické nápoje (10.00–23.00 hod.)*









Hotel SBH Costa Calma Beach Resort ★★★★

3,5
TripAdvisor 2 033 hodnotících

REZERVUJTE IHNED:

WiFi ZDARMA | DO 13 LET

PROČ PRÁVĚ SEM?

- *Velmi oblíbený all inclusive hotel v blízkosti pláže*
- *Klidná dovolená na okraji střediska Costa Calma*
- *Program all inclusive v ceně*
- *Pro všechny věkové kategorie*

Transfer z letiště: **cca 80 minut**
Pláž: **písečná u hotelu**
Lehátka a slunečníky na pláži: **zdarma**
Dítě: **letenka zdarma**

POLOHA V mírném kopci na okraji oblíbeného letoviska Costa Calma. Centrum s četnými obchody, restauracemi a bary cca 10 minut chůze.
VYBAVENÍ 556 pokojů, 4 budovy, vstupní hala s recepcí, výtahy, restaurace, 5 barů, obchody, společenská místnost s TV/sat., herna a kadeřnictví. V zahradě 3 bazény (1 s možností klimatizace/vyhřívání), bar u bazénu, terasa s lehátky a slunečníky zdarma, osušky za poplatek.
PLÁŽ Přímo u menší písečné pláže. U hotelu vyhrazený úsek s lehátky a slunečníky zdarma. Dlouhá písečná pláž v Costa Calma s pozvolným vstupem do moře cca 500 m, lehátka a slunečníky za poplatek.
POPIS POKOJŮ DR: koupelna/WC (vysoušeč vlasů), klimatizace, TV/sat., minibar, telefon, trezor za poplatek, balkon nebo terasa. **DRLV:** viz DR, boční výhled na moře. **AP1:** viz DR, oddělená ložnice.

MAXIMÁLNÍ OBSAZENOST POKOJŮ
Dvoulůžkový pokoj (DR, DRLV) iii | iit | itt
Apartmá (AP1) iiii | iiit | iitt | itt
STRAVOVÁNÍ Viz program all inclusive. Možnost dokoupení all inclusive plus a premium all inclusive.
SPORTOVNÍ NABÍDKA Zdarma: fitness, tenis, sauna, jacuzzi, stolní tenis, multifunkční hřiště.
Za poplatek: osvětlení tenisových kurtů, masáže, biliár.
ZÁBAVA Pravidelný denní a večerní animační program.
PRO DĚTI 2 brouzdaliště (1 s možností klimatizace/vyhřívání), hřiště, miniklub (4–12 let), dětská postýlka zdarma (na vyžádání).
OFICIÁLNÍ TŘÍDA ★★★★
INTERNET Zdarma: WiFi v lobby.
Za poplatek: internetový koutek a WiFi na pokojích.
PLATEBNÍ KARTY VISA, EC/MC.
WEB www.sbhoteles.es

ALL INCLUSIVE

- *Snídaně, lehký oběd a večeře formou bufetu*
- *Pozdní kontinentální snídaně (10.30–11.30 hod.)*
- *Teplý a studený snack (14.30–15.30 hod.)*
- *Káva, čaj a zákusek (16.00–18.00 hod.)*
- *Vybrané alkoholické a nealkoholické nápoje (11.00–23.00 hod.)*

ALL INCLUSIVE PLUS
(SLUŽBY NAVÍC K PROGRAMU ALL INCLUSIVE)

- *Možnost čerpat služby all inclusive ve všech hotelech řetězce SBH na ostrově Fuerteventura, kromě SBH Costa Cama Palace a SBH Crystal Beach*

PREMIUM ALL INCLUSIVE
(SLUŽBY NAVÍC K PROGRAMU ALL INCLUSIVE)

- *Trezor na pokoji zdarma*
- *WiFi v celém hotelu (1 přístupový kód na pokoj)*
- *Župan na pokoji*
- *Voda při příjezdu v minibaru*
- *Osušky k bazénu a na pláž (výměna za poplatek)*
- *Set na přípravu kávy a čaje na pokoji*







Hotel SBH Mónica Beach Resort ★★★★

TripAdvisor 4,0 **TripAdvisor 1 688** hodnotících

REZERVUJTE IHNED:

DO 13 LET

PROČ PRÁVĚ SEM?

- *Přímo u dlouhé písečné pláže*
- *V blízkosti oblíbeného centra letoviska*
- *Vodní skluzavky pro děti*

Transfer z letiště: **cca 80 minut**
Pláž: **písečná u hotelu**
Lehátka a slunečníky na pláži: **za poplatek**
Dítě: **letenka zdarma**

POLOHA Kompletně renovovaný hotel (2015) v mírném kopci přímo nad dlouhou písečnou pláží Costa Calma. Centrum letoviska s různými obchody (včetně lékárny), bary, kavárnami a restauracemi cca 200 m, nemocnice cca 80 km.
VYBAVENÍ Hlavní budova a terasovitě uspořádané vedlejší budovy. Vstupní hala s recepcí, restaurace, bar. V zahradě 2 bazény (1 s možností klimatizace/vyhřívání), 2 malé tobogany (omezený provoz), snack bar u bazénu, terasa s lehátky a slunečníky zdarma, osušky za poplatek.
PLÁŽ Dlouhá pláž Costa Calma se světlým pískem a pozvolným vstupem do moře přímo u hotelu, přístup z mírného kopce. Lehátka a slunečníky za poplatek, bar na pláži (pouze nápoje).
POPIS POKOJŮ **DR:** koupelna/WC (vysoušeč vlasů), telefon, minibar za poplatek, TV/sat., trezor za poplatek, balkon nebo terasa. **DRSV:** viz DR, výhled na moře. **AP:** viz DR, oddělená ložnice a obývací pokoj s kuchyňským koutem a miniledničkou.

MAXIMÁLNÍ OBSAZENOST POKOJŮ
Dvoulůžkový pokoj (DR, DRSV) ii | ii | ii
Apartmá (AP) iii | iii | iii
STRAVOVÁNÍ Viz program all inclusive. Možnost dokoupit all inclusive plus a premium all inclusive.
SPORTOVNÍ NABÍDKA **Zdarma:** fitness, tenis, minigolf, stolní tenis. **Za poplatek:** masáže, biliár.
ZÁBAVA Pravidelný denní a večerní animační program.
PRO DĚTI Brouzdaliště, hřiště, miniklub, dětská postýlka zdarma (na vyžádání).
OFICIÁLNÍ TŘÍDA ★★★★
INTERNET **Za poplatek:** internetový koutek, WiFi v lobby a na pokojích.
PLATEBNÍ KARTY VISA, EC/MC.
WEB www.sbhfue.com

ALL INCLUSIVE

- *Snídaně, oběd a večeře formou bufetu*
- *Lehký snack (10.00–18.00 hod.)*
- *Káva, čaj a zákusek (15.30–18.00 hod.)*
- *Vybrané alkoholické a nealkoholické nápoje (11.00–23.00 hod.)*
- *Bar u pláže (pouze nápoje 11.00–18.00 hod.)*

ALL INCLUSIVE PLUS
(SLUŽBY NAVÍC K PROGRAMU ALL INCLUSIVE)

- *Možnost čerpat služby all inclusive ve všech hotelech řetězce SBH na ostrově Fuerteventura, kromě SBH Costa Cama Palace a SBH Crystal Beach*

PREMIUM ALL INCLUSIVE
(SLUŽBY NAVÍC K PROGRAMU ALL INCLUSIVE)

- *Trezor na pokoji zdarma*
- *WiFi v celém hotelu (1 přístupový kód na pokoj)*
- *Župan na pokoji*
- *Voda při příjezdu v minibaru*
- *Osušky k bazénu a na pláž (výměna za poplatek)*
- *Set na přípravu kávy a čaje na pokoji*



Dvoulůžkový pokoj













Hotel SBH Taro Beach ★★★★

3,5
TripAdvisor 424 hodnotících

REZERVUJTE IHNED:

DO 13 LET

PROČ PRÁVĚ SEM?

- *Oblíbený hotel přímo u krásné písečné pláže*
- *Příjemné centrum Costa Calma pouze pár kroků*
- *Prostorné rodinné pokoje s výhledem na moře*

Transfer z letiště: **cca 80 minut**
Pláž: **písečná u hotelu**
Lehátka a slunečníky na pláži: **za poplatek**
Dítě: **letenka zdarma**

POLOHA V mírném kopci přímo nad dlouhou písečnou pláží Costa Calma. Centrum s různými obchody, bary, kavárnami a restauracemi pouze pár kroků. Nemocnice 80 km.
VYBAVENÍ 266 pokojů v terasovitě uspořádaných budovách (1–3 patra), vstupní hala s recepcí, společenské prostory, restaurace, bar a obchod. Venku bazén (možnost klimatizace/vyhřívání), bar u bazénu, terasa s lehátky a slunečníky zdarma, osušky za poplatek.
PLÁŽ Dlouhá písečná pláž Costa Calma se světlým pískem a pozvolným vstupem do moře přímo u hotelu, přístup z mírného kopce. Lehátka a slunečníky za poplatek, bar na pláži (pouze nápoje).
POPIS POKOJŮ **DRSV:** koupelna/WC (vysoušeč vlasů), klimatizace, telefon, lednička, TV/sat., trezor za poplatek, balkon nebo terasa, výhled na moře. **DRSF:** viz DRSV, blíž k moři. **FRSV:** viz DRSV, oddělená ložnice.
MAXIMÁLNÍ OBSAZENOST POKOJŮ
Dvoulůžkový pokoj (DRSV) iii | **iii** | **iii**
Dvoulůžkový pokoj (DRSF) ii | **ii**
Rodinný pokoj (FRSV) iiii | **iiii** | **iiii**
STRAVOVÁNÍ Viz program all inclusive. Možnost dokoupit all inclusive plus (viz str. 390) a premium all inclusive (viz str. 390).
SPORTOVNÍ NABÍDKA **Zdarma:** stolní tenis. **Za poplatek:** fitness, tenis (možnost osvětlení), minigolf, biliár, sauna, masáže, stolní fotbal.
ZÁBAVA Pravidelný denní a večerní animační program.
PRO DĚTI Brouzdaliště (možnost klimatizace/vyhřívání), hřiště, miniklub (4–12 let), dětská postýlka zdarma (na vyžádání).
OFICIÁLNÍ TŘÍDA ★★★★
INTERNET **Za poplatek:** internetový koutek, WiFi v lobby a na některých pokojích.
PLATEBNÍ KARTY VISA, EC/MC
WEB www.sbhfue.com

ALL INCLUSIVE

- *Snídaně a večeře formou bufetu*
- *Oběd formou bufetu nebo menu*
- *Teplý snack (14.30–15.30 hod.)*
- *Studený snack (16.30–18.00 hod.)*
- *Káva, čaj a zákusek (15.30–16.30 hod.)*
- *Vybrané alkoholické a nealkoholické nápoje (11.00–23.00 hod.)*









Hotel H10 Tindaya ★★★★

4,5
TripAdvisor 4 636 hodnotících

REZERVUJTE IHNED:

WiFi ZDARMA | DO 12 LET

PROČ PRÁVĚ SEM?

- *Kvalitní hotel přímo u písečné pláže*
- *Vhodné pro páry i rodiny s dětmi*
- *Klidná lokalita ideální pro odpočinkovou dovolenou*

Transfer z letiště: **cca 80 minut**
Pláž: **písečná u hotelu**
Lehátka a slunečníky na pláži: **za poplatek**
Dítě: **zcela zdarma**

POLOHA Klidná lokalita na okraji oblíbeného letoviska Costa Calma. Centrum s možností nákupů, s bary a restauracemi cca 1 km.
VYBAVENÍ 354 pokojů, výtahy, vstupní hala s recepcí, bary, restaurace, společenské prostory. Venku 3 bazény (1 v zimě s možností vyhřívání/klimatizace), snack bar u bazénu, terasa s lehátky a slunečníky zdarma.
PLÁŽ Písečná pláž Sotavento s pozvolným vstupem do moře přímo u hotelu (přístup hotelovým podchodem a po schodech). Lehátka a slunečníky za poplatek.
POPIS POKOJŮ **DRLV:** koupelna/WC (vysoušeč vlasů), TV/sat., telefon, individuální klimatizace, trezor a minibar za poplatek, balkon nebo terasa směrem k moři nebo s bočním výhledem na moře. **DRLVS:** viz DRLV, prostornější. **JSSV:** viz DRLV, oddělená ložnice, prostorná terasa, výhled na moře. **JSSVS:** viz DRLV, zrenovované, ve vyšších patrech hotelu, zpravidla výhled na moře.

MAXIMÁLNÍ OBSAZENOST POKOJŮ
Dvoulůžkový pokoj (DRLV) i i | i i
Dvoulůžkový pokoj (DRLVS) i i i | i i i | i i i
Junior suite (JSSV, JSSVS) i i i i | i i i i | i i i i
STRAVOVÁNÍ Viz program all inclusive.
SPORTOVNÍ NABÍDKA **Zdarma:** fitness, víceúčelové hřiště, sporty v rámci animačních programů.
Za poplatek: stolní tenis, minigolf, tenis.
ZÁBAVA Pravidelné animační programy, zábavné show, živá hudba.
PRO DĚTI 2 dětské bazény (1 s pirátskou lodí a skluzavkami, 1 s možností klimatizace/vyhřívání), hřiště, miniklub (pro děti 4–12 let), minidisko, dětská postýlka zdarma (na vyžádání).
OFICIÁLNÍ TŘÍDA ★★★★
INTERNET **Zdarma:** WiFi v celém hotelu.
PLATEBNÍ KARTY VISA, EC/MC.
WEB www.hotelh10tindaya.com

WELLNESS & SPA

- *Vstup od 16 let, kromě hodin vyhrazených v rámci programu Thalasso Familiar*
- *Za poplatek: vnitřní bazén s protiproudem, termální sprchy, sauna, pára, jacuzzi, masáže*

ALL INCLUSIVE

- *Snídaně, oběd a večeře formou bufetu*
- *Lehký snack během dne*
- *Vybrané alkoholické a nealkoholické nápoje místní výroby (11.00–23.00 hod.)*









Hotel Meliá Fuerteventura ★★★★

TripAdvisor 4,0
TripAdvisor 4 091 hodnotících

REZERVUJTE IHNED:

WiFi ZDARMA | DO 13 LET

PROČ PRÁVĚ SEM?

- *Nově po rozsáhlé renovaci*
- *Prázdninová oáza*
- *Jeden z našich nejoblíbenějších hotelů na ostrově*
- *Přímo u jedné z nejkrásnějších pláží*
- *Aktivní dovolená u moře*

Transfer z letiště: **cca 90 minut**
Pláž: **písečná u hotelu**
Lehátka a slunečníky na pláži: **nejsou**
Dítě: **letenka zdarma**

POLOHA V osamocené poloze přímo u jedné z nejkrásnějších pláží ostrova Fuerteventura. Turistické středisko Costa Calma s nákupními možnostmi a restauracemi cca 4 km. Rušné středisko Jandía a malebná rybářská vesnička Morro Jable cca 16 km. Spojení linkovým autobusem, zastávka přímo u hotelu.
VYBAVENÍ 562 pokojů, hlavní budova (9 pater) a několik nižších vedlejších budov, vstupní hala s recepcí, výtahy, restaurace, bar, chill out bar, společenská místnost s TV/sat., obchod se suvenýry, minimarket, konferenční sál. V subtropické zahradě 3 bazény (1 s možností klimatizace/vyhřívání,1 s mořskou vodou), snack bar, restaurace u bazénu, terasa s lehátky, slunečníky a osuškami zdarma.
PLÁŽ V bezprostřední blízkosti hotelu bílá písečná pláž Playa Barca s pozvolným vstupem do moře, která je součástí 20 km dlouhé pláže Jandía. Šířka pláže a vzdálenost moře od hotelu v závislosti na přílivu a odlivu. Na pláži nejsou k dispozici slunečníky a lehátka. Další písečná pláž Costa Calma cca 15–20 minut chůze.
POPIS POKOJŮ DR: koupelna/WC (vysoušeč vlasů), klimatizace, telefon, TV/sat., minibar, trezor za poplatek, balkon nebo terasa. **DRSV:** viz DR, výhled na moře. **DRSVL:** viz DRSV, vyšší patro, župany a pantofle, denně doplňovaný minibar, v zahradě oddělená terasa s nabídkou studených nápojů a čerstvého ovoce (vstup od 18 let), snídaně formou bufetu v restauraci u bazénu, salonek s lehkým občerstvením během dne.
MAXIMÁLNÍ OBSAZENOST POKOJŮ
Dvoulůžkový pokoj (DR, DRSV, DRSVL)
STRAVOVÁNÍ Snídaně a večeře formou bufetu. Možnost dokoupení programu all inclusive.
SPORTOVNÍ NABÍDKA Zdarma: fitness, volejbal. **Za poplatek:** biliár, tenis, windsurfingové centrum v blízkosti hotelu, golfové hřiště Jandía Golf Club cca 17 km.
ZÁBAVA Pravidelné denní i večerní animační a zábavné programy.
PRO DĚTI Brouzdaliště s malými skluzavkami, hřiště, miniklub, animace, dětská postýlka zdarma (na vyžádání).
OFICIÁLNÍ TŘÍDA ★★★★
INTERNET Zdarma: WiFi v lobby.
PLATEBNÍ KARTY VISA, EC/MC.
WEB www.meliagorriones.com

WELLNESS & SPA

- *Součástí hotelu malé wellness & spa centrum*
- *Vstup od 16 let*
- ***Za poplatek:** jacuzzi, sauna, turecké lázně a různé druhy masáží, léčebných a zkrášlujících procedu*

ALL INCLUSIVE

- *Snídaně, oběd a večeře formou bufetu*
- *Lehký snack (10.00–13.00 a 15.00–17.00 hod.)*
- *Vybrané alkoholické a nealkoholické nápoje místní výroby (10.00–23.00 hod.)*













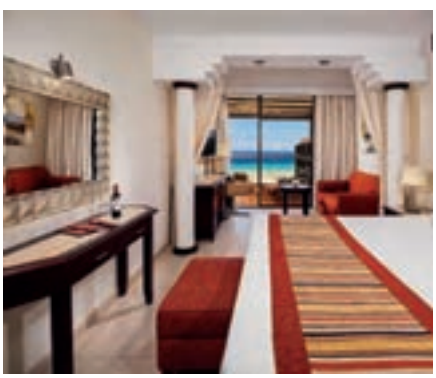



Hotel Club Jandía Princess ★★★★

TripAdvisor 4,0
TripAdvisor 4 067 hodnotících

REZERVUJTE IHNED:

WiFi ZDARMA | DO 12 LET

PROČ PRÁVĚ SEM?

- *Krásný výhled na azurový oceán*
- *Zrenovovaný hotel s vysokým standardem služeb a oddělenou částí pouze pro dospělé*
- *Jedna z nejkrásnějších pláží na ostrově přímo u hotelu*
- *Rozsáhlá a udržovaná zahrada*

Transfer z letiště: **cca 100 minut**
Pláž: **písečná u hotelu**
Lehátka a slunečníky na pláži: **za poplatek**
Dítě: **zcela zdarma**

POLOHA V mírném kopci přímo nad pláží Playa del Esquinzo v klidné oblasti na jihu ostrova. Rušné turistické středisko Jandía cca 7 km, malebný přístav s mnoha typickými restauracemi a bary Morro Jable cca 8 km. Spojení linkovým autobusem s letovisky Jandía a Costa Calma, zastávka cca 150 m.
VYBAVENÍ 512 pokojů v 10 třípatrových budovách, vstupní hala s recepcí, restaurace, 2 restaurace à la carte, 2 bary, místnost s TV/sat., společenská místnost a obchod. Komplex je rozdělen na 2 části, část pouze pro dospělé a část pro rodiny. Část pro dospělé: exkluzivně vyhrazena osobám starším 18 let, 1 bar, 2 bazény (1 s možností klimatizace/vyhřívání), nudistická část s bazénem a jacuzzi. Část pro rodiny: bazén (možnost klimatizace/vyhřívání), oddělená část restaurace, bar, dětské zázemí.
PLÁŽ Světlá písečná pláž Esquinzo s pozvolným vstupem do moře (u vstupu do vody místy kameny, doporučujeme obuv do vody) přímo u hotelu. Přístup na pláž zahradou z kopce a po schodech, lehátka a slunečníky za poplatek.
POPIS POKOJŮ **DRR:** koupelna/WC (vysoušeč vlasů), klimatizace, telefon, TV/sat., trezor za poplatek, minilednička, balkon nebo terasa. **DRRSV:** viz DRR, výhled na moře. **DR:** viz DRR, v části vyhrazené pouze pro dospělé. **DRSV:** viz DR, výhled na moře.
MAXIMÁLNÍ OBSAZENOST POKOJŮ
Dvoulůžkový pokoj (DR, DRSV) 👤👤👤 | 👤👤 | 👤
Dvoulůžkový pokoj (DRR, DRRSV) 👤👤👤 | 👤👤👶 | 👤👶
STRAVOVÁNÍ Viz program all inclusive. Možnost dokoupení programu premium all inclusive.
SPORTOVNÍ NABÍDKA **Zdarma:** multifunkční sportovní hřiště. **Za poplatek:** 4 tenisové kurty (umělý trávník), tenisová škola.
ZÁBAVA Denní animační program, pravidelná večerní představení.
PRO DĚTI Bazén, hřiště, mini farma, animace, miniklub (4–12 let), dětská postýlka zdarma (na vyžádání).
OFICIÁLNÍ TŘÍDA ★★★★
INTERNET **Zdarma:** WiFi v lobby.
Za poplatek: na pokojích
PLATEBNÍ KARTY VISA, EC/MC.
WEB www.princess-hotels.com

WELLNESS & SPA

- *Vyhrazeno pouze pro klienty ubytované v části určené jen pro dospělé*
- ***Zdarma:** jacuzzi, sauna, turecké lázně, odpočinková zóna, fitness*
- ***Za poplatek:** masáže, relaxační procedury*

ALL INCLUSIVE

- *Snídaně, oběd a večeře formou bufetu*
- *Teplý a studený snack (11.00–15.00 hod.)*
- *Káva, čaj a zákusek (15.00–17.00 hod.)*
- *Vybrané alkoholické a nealkoholické nápoje (10.00–23.00 hod.)*
- *1× večeře v à la carte restauraci La Choza (vybrané menu, nutná rezervace, platí pouze pro DR/DRSV)*
- *1× večeře v à la carte restauraci Lagar (nutná rezervace)*

PREMIUM ALL INCLUSIVE (SLUŽBY NAVÍC)

- *Aperitiv, víno a voda při příjezdu*
- *Župany a pantofle*
- *Voda v minibaru*
- *Rozšířená nabídka alkoholických a nealkoholických nápojů*





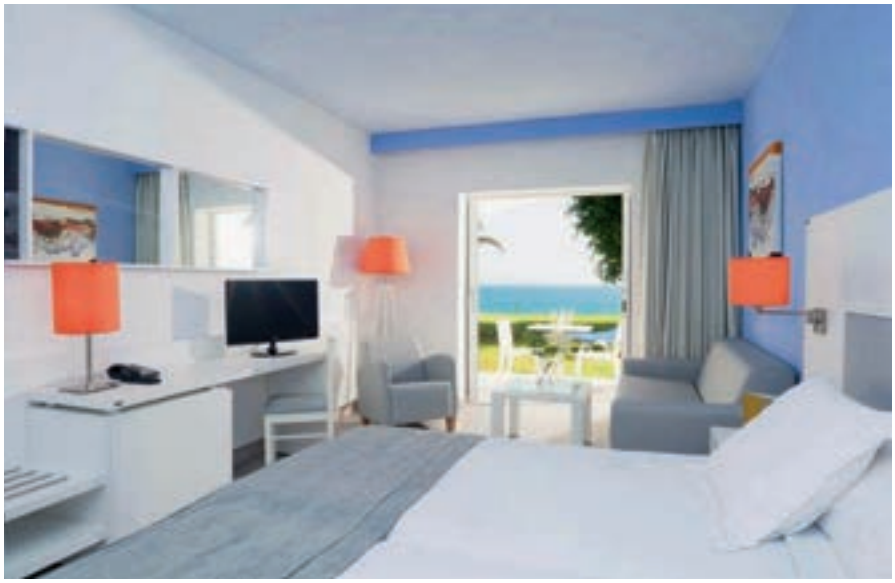











Hotel TUI Magic Life Fuerteventura ★★★★

4,0
TripAdvisor 4 534 hodnotících

REZERVUJTE IHNED:

WiFi ZDARMA | DO 13 LET

PROČ PRÁVĚ SEM?

- *Renovace v roce 2018*
- *Krásná dlouhá bílá písečná pláž s průzračnou vodou přímo u hotelu*
- *Okouzlující panoramatický výhled*
- *Bohatý animační a sportovní program potěší příznivce aktivní dovolené*

Transfer z letiště: **cca 100 minut**
Pláž: **písečná u hotelu**
Lehátka a slunečníky na pláži: **za poplatek**
Dítě: **zcela zdarma**

POLOHA Na vyvýšenině přímo nad pláží Esquinzo v klidné oblasti Playa Butihondo. Malebná rybářská vesnička Morro Jable cca 7 km, rušné středisko Jandía s pobřežní promenádou a mnoha nákupními a zábavními možnostmi cca 4 km.
VYBAVENÍ 634 pokojů v hlavní hotelové části (hlavní budova a několik vedlejších) a 59 pokojů v klidné zóně Private Lodge. Vstupní hala s recepcí, restaurace, 3 tematické restaurace, bar, minimarket. V zahradě 4 bazény (1 s možností klimatizace/vyhřívání), terasy s lehátky, slunečníky a osuškami zdarma. Oddělená nudistická zóna s bazénem s jacuzzi a saunou.
PLÁŽ Přímo nad užší písečnou pláží (u vstupu do vody místy kameny, doporučujeme obuv do vody). Přístup na pláž po schodech. Lehátka a slunečníky za poplatek.
POPIS POKOJŮ **DR:** koupelna/WC (vysoušeč vlasů), klimatizace (centrální), TV/sat., trezor, minilednička, balkon nebo terasa. **DRSV:** viz DR, výhled na moře. **DRR:** viz DR, prostornější. **DRPLG:** viz DR, stropní ventilátor, jacuzzi, v části areálu Private Lodge (pouze pro osoby starší 16 let).
MAXIMÁLNÍ OBSAZENOST POKOJŮ
Dvoulůžkový pokoj (DR, DRSV) 3 | 2+1 | 2+2 | 2+1
Dvoulůžkový pokoj (DRR) 2+2
Dvoulůžkový pokoj (DRPLG) 3 | 2
STRAVOVÁNÍ Viz program all inclusive.
SPORTOVNÍ NABÍDKA **Zdarma:** 2 tenisové kurty, stolní tenis, fitness, plážový volejbal, minifotbal, aerobik.
Za poplatek: masáže.
ZÁBAVA Bohatý sportovní program během dne, animace, večerní zábavný program.
PRO DĚTI Dětský bazén, hřiště, miniklub, teen klub, dětská postýlka zdarma (na vyžádání).
OFICIÁLNÍ TŘÍDA ★★★★
INTERNET **Zdarma:** WiFi v celém hotelu.
PLATEBNÍ KARTY VISA, EC/MC.
WEB www.magiclife.com

ALL INCLUSIVE

- *Snídaně, oběd a večeře formou bufetu*
- *Lehký snack během dne*
- *Odpolední káva, čaj a zákusek*
- *1× možnost výměny večeře v hlavní restauraci za večeři v tematické restauraci (bufet, nutná rezervace)*
- *Vybrané alkoholické a nealkoholické nápoje*









Hotel SBH Club Paraíso Playa ★★★★

3,5
TripAdvisor 966 hodnotících

ŠPANĚLSKO > FUERTEVENTURA > **PLAYA DEL ESQUINZO**

REZERVUJTE IHNED:

DO 13 LET

PROČ PRÁVĚ SEM?

- *Krásný výhled na azurový oceán*
- *Ničím nerušená dovolená stranou turistických center*
- *Všechny pokoje orientované k moři*

Transfer z letiště: **cca 100 minut**
Pláž: **písečnokamenitá u hotelu**
Lehátka a slunečníky na pláži: **nejsou**
Dítě: **letenka zdarma**

POLOHA Na vyvýšeně přímo nad pláží Esquinzo v klidné oblasti na jihu ostrova. Rušné turistické středisko Jandía cca 7 km. Malebný přístav Morro Jable s mnoha typickými restauracemi a bary cca 9 km. Spojení linkovým autobusem s letovisky Jandía a Costa Calma, zastávka cca 100 m.
VYBAVENÍ 317 pokojů, vstupní hala s recepcí, restaurace, několik barů, společenská místnost s TV/sat., obchod, kadeřnictví. Venku 2 bazény (1 s možností klimatizace/vyhřívání), snack bar u bazénu, terasa s lehátky a slunečníky zdarma, osušky za poplatek.
PLÁŽ Písečná pláž Esquinzo (u vstupu do vody místy kameny, doporučujeme obuv do vody) přímo pod hotelem. Přístup na pláž pěšinkou a po schodech. Pláž s lehátky a slunečníky za poplatek cca 1 km podél moře.
POPIS POKOJŮ **DRSV:** koupelna/WC (vysoušeč vlasů), klimatizace, telefon, TV/sat., trezor za poplatek, balkon, výhled na moře nebo strana k moři. **FRSV:** viz DRSS, oddělená ložnice a obývací část se 2 lůžky. **FRP:** viz FRSS, omezený výhled.

MAXIMÁLNÍ OBSAZENOST POKOJŮ
Dvoulůžkový pokoj (DRSV) 🧍🧍 | 🧍🧍🧒 | 🧍🧍🧒🧒
Rodinný pokoj (FRSV, FRP) 🧍🧍🧍🧍 | 🧍🧍🧍🧒 | 🧍🧍🧒🧒
STRAVOVÁNÍ Viz program all inclusive. Možnost dokoupit all inclusive plus (viz str. 390) a premium all inclusive (viz str. 390).
SPORTOVNÍ NABÍDKA **Zdarma:** fitness (vstup od 18 let), tenis (pevný povrch), stolní tenis, šachy, vnitřní jacuzzi, sauna. **Za poplatek:** biliár, masáže a jízdní kola, surfařská škola cca 400 m.
ZÁBAVA Animační program, večerní představení.
PRO DĚTI Brouzdaliště (možnost klimatizace/vyhřívání), hřiště, animace, miniklub (4–12 let), dětská postýlka zdarma (na vyžádání).
OFICIÁLNÍ TŘÍDA ★★★★
INTERNET **Za poplatek:** internetový koutek, WiFi v lobby.
PLATEBNÍ KARTY VISA, EC/MC, AMEX.
WEB www.sbhoteles.es

ALL INCLUSIVE

- *Snídaně, oběd a večeře formou bufetu*
- *Pozdní kontinentální snídaně (10.00–11.30 hod.)*
- *Lehký snack (14.30–15.30 hod.)*
- *Odpolední káva, čaj a zákusek (15.30–18.00 hod.)*
- *Vybrané alkoholické a nealkoholické nápoje (10.00–23.00 hod.)*









Hotel IBEROSTAR Selection Fuerteventura Palace ★★★★

4,5
TripAdvisor 1 777 hodnotících

ŠPANĚLSKO > FUERTEVENTURA > **PLAYA DE JANDÍA**

REZERVUJTE IHNED:

PROČ PRÁVĚ SEM?

- *Kvalitní hotel určený pro náročné klienty, kteří hledají klidnou dovolenou bez dětí*
- *Nekonečně dlouhá písečná pláž přímo u hotelu*

Transfer z letiště: **cca 120 minut**
Pláž: **písečná cca 100 m od hotelu**
Lehátka a slunečníky na pláži: **za poplatek**
Dítě: **letenka zdarma**

POLOHA V mírném kopci v klidné lokalitě na okraji letoviska Jandía. Městečko Morro Jable cca 3 km. V pěší vzdálenosti od hotelu malé nákupní centrum.
VYBAVENÍ 437 pokojů, 3 budovy (8 pater, 6 výtahů), vstupní hala s recepcí, 2 bary, restaurace, japonská à la carte restaurace, konferenční sál, obchod se suvenýry. Venku 2 bazény (1 s možností klimatizace/vyhřívání), bar u bazénu, terasa na slunění s lehátky a slunečníky zdarma (balibeds za poplatek), privátní zóna s bazénem (možnost klimatizace/vyhřívání) – pouze pro klienty pokojů Star Prestige.
PLÁŽ Široká a dlouhá písečná pláž Playa Jandía přímo pod hotelem (přístup přes pěší pobřežní promenádu), lehátka a slunečníky za poplatek.
POPIS POKOJŮ **DR:** koupelna/WC (vysoušeč vlasů), TV/sat., telefon, klimatizace, set na přípravu kávy a čaje, minibar, trezor za poplatek, župan, balkon nebo terasa. **DRLV:** viz DR, boční výhled na moře. **DRSV:** viz DR, výhled na moře. **DRSP:** viz DR, přízemí hotelu, přímý vstup do sdíleného bazénu. **DRPRI:** viz DRSV, volný vstup do privátní zóny pro klienty pokojů Star Prestige.
MAXIMÁLNÍ OBSAZENOST POKOJŮ
Dvoulůžkový pokoj (DR, DRLV, DRSV) 👥 | 👥🧒 | 👥🧒🧒
Dvoulůžkový pokoj (DRSP) 👥
Dvoulůžkový pokoj (DRPRI) 👥👥
STRAVOVÁNÍ Snídaně a večeře formou bufetu. Možnost dokoupení programu all inclusive.
SPORTOVNÍ NABÍDKA **Zdarma:** fitness, squash. **Za poplatek:** golfové hřiště Jandía Golf cca 3 km, wellness centrum.
ZVLÁŠTNOSTI V pokojích DRSP a DRPRI hotel neakceptuje klienty mladší 16 let.
ZÁBAVA Denní a večerní animační program.
OFICIÁLNÍ TŘÍDA ★★★★★
INTERNET **Zdarma:** WiFi v celém hotelu.
PLATEBNÍ KARTY EC/MC, VISA.
WEB www.iberostar.com

ALL INCLUSIVE

- *Snídaně, oběd a večeře formou bufetu*
- *Lehký snack během dne*
- *Vybrané nealkoholické a alkoholické nápoje (10.30–23.00 hod.)*









Aparthotel Blue Sea Jandía Luz ★★★

3,5
TripAdvisor 215 hodnotících

ŠPANĚLSKO > FUERTEVENTURA > **PLAYA DE JANDÍA**

REZERVUJTE IHNED:

WiFi ZDARMA | DO 13 LET

PROČ PRÁVĚ SEM?

- *Jednoduchý komplex s příjemnou atmosférou*
- *V blízkosti centra letoviska i písečné pláže Jandía*
- *Stravování formou all inclusive v ceně*
- *Atraktivní ceny v průběhu celé sezony*

Transfer z letiště: **cca 120 minut**
Pláž: **písečná cca 150 m od hotelu**
Lehátka a slunečníky na pláži: **za poplatek**
Dítě: **zcela zdarma**

POLOHA Na hlavní ulici živého střediska Jandía. Původní rybářská vesnička s typickými restauracemi a bary Morro Jable cca 1 km. V okolí mnoho zábavních i nákupních možností, restaurací, kaváren a barů.
VYBAVENÍ 115 apartmá, vstupní hala s recepcí, restaurace, bar. V zahradě bazén (v zimě s možností klimatizace/vyhřívání), snack bar u bazénu, terasa na slunění s lehátky a slunečníky zdarma, osušky za poplatek.
PLÁŽ Dlouhá písečná pláž Playa Jandía s pozvolným vstupem do moře cca 150 m (přístup přes místní komunikaci), slunečníky a lehátka za poplatek.
POPIS POKOJŮ AP1: koupelna/WC (vysoušeč vlasů za poplatek), obývací pokoj kombinovaný s kuchyňským koutem (miniledničkа, mikrovlnná trouba), oddělená ložnice, telefon, TV/sat., balkon nebo terasa.
MAXIMÁLNÍ OBSAZENOST POKOJŮ
Apartmá (AP) | |

STRAVOVÁNÍ Snídaně formou bufetu. Možnost dokoupení večeře formou bufetu nebo programu all inclusive.
SPORTOVNÍ NABÍDKA Za poplatek: malé fitness, stolní tenis, masáže, půjčovna kol.
PRO DĚTI Dětské brouzdaliště, dětské hřiště, dětská postýlka zdarma (na vyžádání).
OFICIÁLNÍ TŘÍDA
INTERNET Zdarma: WiFi v celém hotelu.
PLATEBNÍ KARTY VISA, EC/MC.
WEB www.blueseahotels.com

ALL INCLUSIVE

- *Snídaně a večeře formou bufetu*
- *Lehký snack během dne*
- *Odpolední káva, čaj a zákusky*
- *Vybrané alkoholické a nealkoholické nápoje (11.00–23.00 hod.)*







ŠPANĚLSKO > FUERTEVENTURA > **CALETA DE FUSTE**

Aparthotel Caleta Garden ★★★







ŠPANĚLSKO > FUERTEVENTURA > **PLAYA DEL ESQUINZO**

Hotel Fuerteventura Princess ★★★★



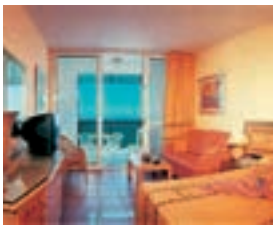



ŠPANĚLSKO > FUERTEVENTURA > **PLAYA DE JANDÍA**

Hotel IBEROSTAR Playa Gaviotas ★★★★







ŠPANĚLSKO > FUERTEVENTURA > **PLAYA DE JANDÍA**

Hotel Occidental Jandía Playa ★★★★







ŠPANĚLSKO > FUERTEVENTURA > **PLAYA DE JANDÍA**

Hotel SBH Maxorata Resort ★★★★







ŠPANĚLSKO > FUERTEVENTURA > **PLAYA DE JANDÍA**

Hotel IFA Altamarena by Lopesan Hotels ★★★★









Pojďme změnit náš pohled

Vstup* pro dítě zdarma

*1 dítě 0–11,99 let zdarma v doprovodu 2 dospělých osob.

Oasis Wildlife®

Dalo by se říct, že jsme park s 250 druhy zvířat a více než 6000 druhy rostlin, ale my jsme mnohem víc než to. Vítejte na místě, kde znovu objevíte ztracený kontakt s přírodou, budete se bavit a vytvoříte si jedinečné zážitky s vašimi blízkými.

BUS ZDARMA KAŽDÝ DEN

OTEVŘENO 365 DNÍ V ROCE

oasiswildlifefuerteventura.com

Oasis Wildlife® Fuerteventura

VYSVĚTLIVKY

ORIENTAČNÍ POPIS ZÁKLADNÍCH DRUHŮ UBYTOVÁNÍ

Popis se liší dle specifik jednotlivých destinací a ubytovacích zařízení, viz popis každého ubytovacího zařízení v obrazové části katalogu.

DVOULŮŽKOVÝ POKOJ Pokoj se dvěma oddělenými lůžky nebo jedním velkým lůžkem pro 2 osoby (manželská postel), s vlastním sociálním zařízením na pokoji.

TŘÍLŮŽKOVÝ POKOJ Pokoj se třemi oddělenými lůžky nebo jedním velkým lůžkem pro 2 osoby (manželská postel) a další oddělenou postelí (přistýlkou), s vlastním sociálním zařízením na pokoji.

JEDNOLŮŽKOVÝ POKOJ Pokoj s jedním lůžkem nebo i 2 lůžky obsazený pouze 1 osobou, s vlastním sociálním zařízením na pokoji.

RODINNÝ POKOJ Jedná se o větší dvoulůžkový pokoj, ve kterém je možné ubytovat nejméně 2 dospělé osoby a 2 děti.

APARTMÁ (AP/AP1) Jedná se o 2 samostatné místnosti (1 ložnici + 1 obývací místnost s kuchyňským koutem vybaveným základním nádobím, elektrickým nebo plynovým vařičem a ledničkou) s vlastním sociálním zařízením, počet lůžek odpovídá počtu klientů, které je v apartmá možno ubytovat, většinou se jedná o 2 pevná lůžka a přistýlku nebo rozkládací gauč.

VÝHLED NA MOŘE Může být omezen terénem nebo vegetací.

APARTMÁ (AP2) Jedná se o 3 samostatné místnosti (2 ložnice + 1 obývací místnost s kuchyňským koutem vybaveným základním nádobím, elektrickým nebo plynovým vařičem a ledničkou) s vlastním sociálním zařízením, počet lůžek odpovídá počtu klientů, které je v apartmá možno ubytovat, většinou se jedná o 2 pevná lůžka, ostatní místa jsou tvořena přistýlkou nebo rozkládacím gaučem.

STUDIO Jedná se o samostatnou místnost nejméně s 2 lůžky a s kuchyňským koutem vybaveným základním nádobím, elektrickým nebo plynovým vařičem a ledničkou.

SUITE Hotelový typ apartmá bez kuchyňského koutu s možností využití veškerého hotelového servisu.

BUNGALOV Ubytovací jednotka, která tvoří samostatný stavební celek v obdobném uspořádání a vybavení, jako je apartmá (AP).

PROMO POKOJE Cenově výhodnější nabídku pokojů. Počet pokojů pro tuto nabídku je omezen. Tyto pokoje mohou být umístěny v méně výhodné poloze.

VYSVĚTLIVKY IKON

Platinium
Hotel určený pro náročné klienty patřící v dané oblasti mezi nejlepší.

Novinka
Nový hotel v nabídce Cestovní kanceláře FISCHER, a. s.

U nás exkluzivně
Hotel najde na českém trhu pouze v nabídce Cestovní kanceláře FISCHER, a. s.

Hotel pouze pro dospělé
Hotel neakceptuje klienty mladší, než je uvedeno v ikoně.

Golf
Hotel je svojí polohou vhodný pro golfisty.

Šnorchlování
Hotel je svojí polohou vhodný pro šnorchlování.

Tobogán
Hotel nabízí v rámci komplexu nebo jeho těsné blízkosti aquapark nebo tobogán zdarma (vstup může být omezen věkem či výškou).

Splash park
Hotel nabízí v rámci komplexu malé vodní atrakce pro děti zdarma (vstup může být omezen věkem či výškou).

WiFi zdarma
Hotel poskytuje WiFi připojení zdarma (bližší informace najdete v popisku hotelu).

Hotel vhodný pro handicapované
Hotel je svým vybavením vhodný pro handicapované klienty (bližší informace najdete v popisku hotelu).

Pobyt se psem
Hotel nabízí na vyžádání a zpětné potvrzení možnost ubytování se psem (bližší informace najdete v popisku hotelu).

Parkování zdarma
Hotel nabízí parkování zdarma (počet parkovacích míst může být omezen).

Bezlepková strava
Hotel nabízí na vyžádání a zpětné potvrzení možnost zajištění bezlepkové stravy (jedná se pouze o vybraná jídla).

Dítě
Ikona uvádí maximálně věk dítě v daném hotelu.

Zkratky označení nabízených typů pokojů

AP	apartmá
AP1	apartmá s 1 ložnicí
AP1SV	apartmá s 1 ložnicí a výhledem na moře
AP2	apartmá se 2 ložnicemi
AP2U	apartmá premium se 2 ložnicemi
APD	apartmá v depandanci
APLF	apartmá v přízemí
APLV	apartmá s bočním výhledem na moře
APLVU	apartmá premium s bočním výhledem na moře
APP	apartmá promo
APPV	apartmá s výhledem na bazén
APPVU	apartmá premium s výhledem na bazén
APR	apartmá rodinný
APROY	apartmá royal
APS	apartmá superior
APS1	apartmá superior s 1 ložnicí
APSS	apartmá směrem k moři
APSV	apartmá s výhledem na moře
APSVS	apartmá superior s výhledem na moře
APSWP	apartmá swim-up
APU	apartmá premium
APX	apartmá deluxe
BG	bungalov
BGGV	bungalov s výhledem do zahrady
BGGVS	bungalov superior s výhledem do zahrady
BGGVX	bungalov deluxe s výhledem do zahrady
BGP	bungalov promo
BGPV	bungalov s výhledem na bazén
BGS	bungalov superior se vstupem do aquaparku v ceně
BGSW	bungalov superior
BGW	bungalow se vstupem do aquaparku v ceně
BGWP	bungalow promo se vstupem do aquaparku v ceně
DR	dvoulůžkový pokoj
DRAO	dvoulůžkový pokoj adults club
DRB	dvoulůžkový pokoj v bungalovu
DRC	dvoulůžkový pokoj se spojovacími dveřmi
DRCSS	dvoulůžkový pokoj se spojovacími dveřmi směrem k moři
DRD	dvoulůžkový pokoj v depandanci
DRDS	dvoulůžkový pokoj superior v depandanci
DRELI	dvoulůžkový pokoj royal elite
DRF	dvoulůžkový pokoj komfort
DRGV	dvoulůžkový pokoj s výhledem do zahrady
DRGVS	dvoulůžkový pokoj superior s výhledem do zahrady
DRLF	dvoulůžkový pokoj v přízemí
DRLV	dvoulůžkový pokoj s bočním výhledem na moře
DRLVS	dvoulůžkový pokoj superior s bočním výhledem na moře
DRLVU	dvoulůžkový pokoj premium s bočním výhledem na moře
DRLVX	dvoulůžkový pokoj deluxe s bočním výhledem na moře
DRP	dvoulůžkový pokoj promo
DRPLG	dvoulůžkový pokoj private lodge
DRPMS	dvoulůžkový pokoj premium s výhledem na moře
DRPP	dvoulůžkový pokoj s privátním bazénem
DRPRE	dvoulůžkový pokoj premium
DRPRI	dvoulůžkový pokoj privilege
DRPV	dvoulůžkový pokoj s výhledem na bazén
DRPVE	dvoulůžkový pokoj executive s výhledem na bazén
DRPVS	dvoulůžkový pokoj superior s výhledem na bazén
DRPVX	dvoulůžkový pokoj deluxe s výhledem na bazén
DRR	dvoulůžkový pokoj rodinný
DRRSV	dvoulůžkový pokoj rodinný výhled moře
DRS	dvoulůžkový pokoj superior
DRSF	dvoulůžkový pokoj v první řadě u moře
DRSP	dvoulůžkový pokoj se sdíleným bazénem
DRSPL	dvoulůžkový pokoj priority location
DRSS	dvoulůžkový pokoj směrem k moři
DRSSS	dvoulůžkový pokoj superior směrem k moři
DRSTI	dvoulůžkový pokoj prestige
DRSTJ	dvoulůžkový pokoj s jacuzzi
DRSV	dvoulůžkový pokoj s výhledem na moře
DRSVL	dvoulůžkový pokoj level s výhledem na moře
DRSVS	dvoulůžkový pokoj superior s výhledem na moře
DRSVU	dvoulůžkový pokoj premium s výhledem na moře
DRSVX	dvoulůžkový pokoj deluxe s výhledem na moře
DRSWP	dvoulůžkový pokoj swim-up
DRT	dvoulůžkový pokoj s balkonem
DRTE0	dvoulůžkový pokoj s terasou
DRU	dvoulůžkový pokoj premium
DRVW	dvoulůžkový pokoj s výhledem
DRVWX	dvoulůžkový pokoj s výhledem deluxe
DRW	dvoulůžkový pokoj se vstupem do aquaparku v ceně
DRX	dvoulůžkový pokoj deluxe
DRY	dvoulůžkový pokoj se 2 samostatnými lůžky
FR	rodinný pokoj
FR1	rodinný pokoj s 1 ložnicí
FR2	rodinný pokoj se 2 ložnicemi
FRC	rodinný pokoj se spojovacími dveřmi
FRD	rodinný pokoj v bungalovu v depandanci
FRG	rodinný pokoj duplex
FRGV	rodinný pokoj s výhledem do zahrady
FRLF	rodinný pokoj v přízemí
FRLV	rodinný pokoj s bočním výhledem na moře
FRMZ	rodinný pokoj mezonet
FRP	rodinný pokoj promo
FRPSI	rodinný pokoj prestige s výhledem na moře
FRPV	rodinný pokoj s výhledem na bazén
FRS	rodinný pokoj superior
FRSS	rodinný pokoj směrem k moři
FRSTI	rodinný pokoj prestige
FRSV	rodinný pokoj s výhledem na moře
FRU	rodinný pokoj premium
FRW	rodinný pokoj se vstupem do aquaparku v ceně
JS	junior suite
JSF	junior suite
JSGV	junior suite s výhledem do zahrady
JSLV	junior suite s bočním výhledem na moře
JSPP	junior suita s privátním bazénem
JSPRI	junior suite privilege
JSPV	junior suite s výhledem na bazén
JSPV	junior suite výhled bazén
JSR	junior suite rodinná
JSROY	junior suite royal
JSRS	junior suite rodinný superior
JSS	junior suite superior
JSSFX	junior suita v první řadě u moře deluxe nebo platinum
JSSS	junior suite směrem k moři
JSSSX	junior suite směrem k moři deluxe nebo platinum
JSSTJ	junior suite s jacuzzi
JSSV	junior suite s výhledem na moře
JSSWP	junior suite swim-up
JSU	junior suite premium
JSW	junior suite se vstupem do aquaparku v ceně
JSX	junior suite deluxe
MZ	mezonet
MZSS	mezonet směrem k moři
MZSV	mezonet s výhledem na moře
QR	čtyřlůžkový pokoj
SR	jednolůžkový pokoj
SRDS	jednolůžkový pokoj superior v depandanci
SRW	jednolůžkový pokoj se vstupem do aquaparku v ceně
ST	studio
STLVU	studio premium s bočním výhledem na moře
STP	studio promo
STS	studio superior
STSV	studio s výhledem na moře
STU	studio premium
STX	studio deluxe
SU	suite
SU1	suite s 1 oddělenou ložnicí
SU2	suite s 2 oddělenými ložnicemi
SUEX	suite executive
SUF	suite
SUFSV	suite rodinná s výhledem na moře
SUGV	suite výhledem do zahrady
SUMZ	suite mezonet
SUN	suite senior
SUP	suite promo
SUPP	suite s privatním bazénem
SUPPE	suite s privatním bazénem executive
SUR	suite rodinná
SUS	suite superior
SUSP	suite se sdíleným bazénem
SUSS	suite směrem k moři
SUSTE	suite executive
SUSTJ	suite s jacuzzi
SUSV	suite s výhledem na moře
SUSV2	suite s výhledem na moře 2 ložnice
SUSVE	suite s výhledem na moře executive
SUSVPP	suite s výhledem na moře a privátním bazénem
SUSVS	suite superior s výhledem na moře
SUSVX	suite superior s výhledem na moře deluxe
SUSWP	suite swim-up
SUU	suite premium
SUVW	suite s výhledem
SUX	suite deluxe
TR	třílůžkový pokoj
TRSSS	třílůžkový pokoj superior směrem k moři
TRSV	třílůžkový pokoj s výhledem na moře
TRX	třílůžkový pokoj de luxe
VI	vila

Podmínky pro cestující
Cestovní kanceláře FISCHER, a. s.

se sídlem Na Strži 65/1702, 140 62 Praha 4, IČ 26141647, zapsaná v obchodním rejstříku vedeném Městským soudem v Praze, oddíl B, vložka 6304

ZÁJEZDY Z NABÍDKY LETNÍ DOVOLENÁ U MOŘE 2020 A ZÁJEZDY ETRAVEL A NEV-DAMA LETECKY U MOŘE 2020.

1. PODMÍNKY PRO CESTUJÍCÍ CESTOVNÍ KANCELÁŘE FISCHER, A. S.,

(dále jen „Podmínky pro cestující" a „CKF") tvoří nedílnou součást smlouvy o zájezdu uzavřené mezi CKF a zákazníkem. Nedílnou součástí smlouvy o zájezdu, resp. těchto Podmínek pro cestující, jsou také Přepravní podmínky příslušného leteckého dopravce, které naleznete na https://www.fischer.cz/podminky/prepravni-podminky-leteckych-dopravcu, nebo ve vybraných případech budou zákazníkovi předány na pobočce; Reklamační řád a Důležité informace. Uzavřením smlouvy o zájezdu zákazník vyjadřuje bezvýhradný souhlas s výše uvedenými dokumenty. Všechny tyto dokumenty jsou pro smluvní strany závazné.

CKF se zabývá prodejem zájezdů a zprostředkováním prodeje služeb cestovního ruchu, které netvoří spojené cestovní služby (dále jen „jiné služby cestovního ruchu"). Tyto Podmínky pro cestující upravují práva a povinnosti smluvních stran ze smlouvy o zájezdu.

Zákazníkem je osoba, která má v úmyslu uzavřít nebo uzavře s CKF smlouvu o zájezdu, nebo osoba, v jejíž prospěch byla smlouva uzavřena, anebo osoba, které byla smlouva postoupena.

2. VZNIK SMLUVNÍHO VZTAHU

Předsmluvní informační povinnost

Před tím, než zákazník učiní závaznou objednávku, resp. před uzavřením smlouvy o zájezdu, obeznámí CKF zákazníka s Informačním memorandem o zpracování osobních údajů a sdělí zákazníkovi na příslušném vzorovém formuláři informace, zda se jedná o zájezd nebo o spojené cestovní služby, a informace o způsobu právní ochrany zákazníka.

Smlouva o zájezdu

Smluvní vztah mezi CKF a zákazníkem vzniká na základě smlouvy o zájezdu, potvrzené ze strany CKF. CKF vydá zákazníkovi při uzavření smlouvy o zájezdu nebo bezprostředně po jejím uzavření potvrzení o zájezdu v textové podobě (např. v pdf.). Po vydání tohoto potvrzení je zákazník povinen uhradit cenu zájezdu dle podmínek a ve lhůtách stanovených níže. Nákup zájezdů přes internetové stránky CKF probíhá následujícím způsobem. Nabídka zájezdů prezentovaná na internetových stránkách CKF představuje sortiment zájezdů a zákazník si může vybrat konkrétní zájezd včetně parametrů (jako je termín zájezdu, počet cestujících, doprava, strava aj.). Poté, co si takto zákazník specifikuje vybraný zájezd, dává CKF návrh na uzavření smlouvy o zájezdu (tzv. nabídka). Smlouva o zájezdu vzniká až následným potvrzením nabídky zákazníka ze strany CKF a zaslání potvrzení o zájezdu zákazníkovi (tzv. akceptace). CKF tímto vylučuje aplikaci ustanovení § 1732 odst. 2 občanského zákoníku.

Obsah smlouvy o zájezdu, podle níž se CKF zavazuje, že zákazníkovi poskytne zájezd, a zákazník se zavazuje, že zaplatí smluvenou cenu zájezdu, se blíže určuje dle katalogu, dodatečných nabídek, v souladu s těmito podmínkami a reklamačním řádem. Text smlouvy o zájezdu má přednost před těmito podmínkami i popisem zájezdu v katalogu nebo jiném nabídkovém textu.

Zákazník svým podpisem smlouvy o zájezdu osvědčuje že:

a) mu byly spolu s návrhem smlouvy o zájezdu zaslány Podmínky pro cestující, Reklamační řád, Důležité informace, Přepravní podmínky příslušného dopravce, které tvoří nedílnou součást smlouvy o zájezdu, že s těmito podmínkami seznámil sebe i ostatní cestující a že s nimi všichni zákazníci souhlasí,

b) mu byly předány informace s podrobným vymezením zájezdu,

c) mu byl předán doklad o pojištění CKF proti úpadku,

d) mu byl předán příslušný formulář dle vyhlášky č. 122/2018 Sb., o vzorech formulářů pro jednotlivé typy zájezdů a spojených cestovních služeb,

e) mu byly poskytnuty obecné údaje o pasových a vízových požadavcích pro cestu včetně přibližných lhůt pro vyřízení víz, údaje o zdravotních požadavcích státu určení,

f) mu byl předán kontakt na místního zástupce pořadatele,

g) je oprávněn smlouvu o zájezdu uzavřít, a to i ve prospěch dalších cestujících osob, a že tyto další cestující osoby jej k jejich přihlášení a účasti na zájezdu řádně pověřily. Pokud zákazník uzavírá smlouvu o zájezdu ve prospěch osoby mladší 18 let, prohlašuje, že je jejím zákonným zástupcem, případně, že disponuje jejím souhlasem, a dále že souhlasí s účastí nezletilého na všech částech zájezdu.

CKF doručí zákazníkovi vhodným způsobem nejpozději sedm dnů před zahájením zájezdu podrobné pokyny pro cestu. Jedná se o údaje, které jsou pro cestu důležité, zejména údaje o plánovaných časech odjezdu, popřípadě o lhůtách pro odbavení, plánovaných časech zastávek, dopravním spojení a příjezdu, které nebyly zákazníkovi předány před uzavřením smlouvou o zájezdu. Ve stejné lhůtě předá CKF zákazníkovi nezbytné stvrzenky, poukázky a přepravní doklady, zejména letenku, poukaz k ubytování nebo stravování, doklad nutný pro poskytnutí fakultativních výletů nebo jiný doklad, jehož je pro uskutečnění zájezdu třeba. Je-li smlouva o zájezdu uzavřena v době kratší než sedm dnů před zahájením zájezdu, splní CKF uvedené povinnosti již při uzavření smlouvy o zájezdu. V případě, že zákazník tyto pokyny ve stanovené lhůtě neobdrží, prosíme o kontaktování CKF.

3. CENY ZÁJEZDU

Celková cena je konečná a zahrnuje dopravu, ubytování a stravování podle vlastního výběru a eventuální program během zájezdu, není-li v popisu zájezdu uvedeno jinak, nebo i další služby uvedené v smlouvě o zájezdu, letištní taxy a další poplatky, jsou-li součástí zájezdu (bezpečnostní poplatky, transfery v destinaci, služby delegáta) a palivové příplatky.

Celková cena nezahrnuje cestovní pojištění, případné vízum, servisní poplatky u plaveb, volitelné nepovinné služby v destinaci (např. fakultativní výlety, pronájem auta apod.) a manipulační poplatek za dítě do 2 let.

Celková cena zahrnuje veškeré daně a poplatky, kterou jsou CKF známé v čase přípravy nabídky zájezdu. Nelze-li další náklady přiměřeným způsobem vyčíslit před uzavřením smlouvy o zájezdu, uvede CKF druh dalších nákladů, jež mohou zákazníkovi ještě vzniknout.

Jednotlivé destinace mají právo zavést povinnost úhrady dalších plateb např. pobytových tax. Tyto platby proto nelze kalkulovat do celkové ceny zájezdu a jejich případná úhrada bude prováděna v místě pobytu dle pokynů místních samospráv. U některých destinací se při zpátečním letu platí místní odletová taxa, kterou není možné zahrnout do ceny. Aktuální informace obdrží zákazník v pokynech před odletem.

ZVÝHODNĚNÉ CENY

Děti do 2 let: Cestují bez nároku na místo v letadle a stravu během letu a lůžko a stravu během pobytu a účtujeme za ně manipulační poplatek 990 Kč (stejná výše pro jednosměrnou i zpáteční letenku). Tento manipulační poplatek se vztahuje na všechny destinace operované charterovými lety, včetně samostatných letenek a nepodléhá stornopoplatkům. Případné náklady na dětskou postýlku se platí přímo v hotelu. Do dne návratu z destinace nesmí dítě dovršit 2 roky.

V případě objednání ubytování s dítětem do 2 let (infant) je rezervace na vyžádání a zpětné potvrzení. Pokud se jedná o smlouvu o zájezdu, na které je jedna ze služeb na vyžádání a zpětné potvrzení, podléhá tato smlouva potvrzení ze strany CKF. CKF je povinna zákazníkovi sdělit, zda došlo k potvrzení požadované služby nejpozději do pěti pracovních dnů od vyžádání. Smluvní strany tímto výslovně souhlasí s tím, že v případě nepotvrzení vyžádané služby ze strany dodavatele, se takováto smlouva o zájezdu od počátku ruší. V případě potvrzení vyžádané služby, je smlouva o zájezdu platně uzavřena a odstoupení od smlouvy se řídí Podmínkami pro cestující a je spojeno s naúčtováním storno poplatků. V případě potvrzení zájezdu je smlouva o zájezdu platně uzavřena a odstoupení od smlouvy se řídí Podmínkami pro cestující a je spojeno s naúčtováním storno poplatků.

Děti od 2 let: Jedno dítě od dvou let (horní věková hranice je stanovena dle nabídky jednotlivých ubytovacích zařízení), které je ubytováno minimálně se dvěma dospělými osobami, obdrží slevu dle nabídky jednotlivých ubytovacích zařízení. Speciální nabídka DÍTĚ ZDARMA = Pevná dětská cena (dále jen „PDC") platí pro jedno dítě v doprovodu minimálně dvou dospělých osob. Kapacita poskytovaných slev pro děti je v jednotlivých termínech omezena. V případě vyprodání této nabídky platí dětská cena dle dané destinace. Speciální nabídku DÍTĚ ZDARMA (PDC) nelze kombinovat se slevou 1. moment pro dospělé osoby ani s žádnými dalšími slevami, nelze jí uplatnit k zájezdům z lastmomentových nebo zvláštních nabídek, na zájezdy s linkovými lety, vlastní dopravou, na zájezdy eTravel a NEV-DAMA letecky u moře, na poznávací zájezdy, okruhy, plavby a zájezdy, které nepořádá CKF. Na slevy není právní nárok a CKF může podmínky poskytnutí slevy jednostranně změnit.

Pevná dětská cena (PDC) neobsahuje povinné poplatky dle jednotlivých ubytovacích zařízení např. stravování, příplatek za ubytování, apod. Do dne návratu z destinace nesmí dítě dovršit horní věkovou hranici dle podmínek jednotlivých hotelů. Toto pravidlo platí i u ostatních dětských slev. U jednotlivých ubytovacích zařízení je věková hranice dětí stanovena odlišně. Bližší informace najdete v konkrétní cenové nabídce u jednotlivých hotelů. V případě, že nezletilé děti necestují společně se svými rodiči, je objednatel zájezdu povinen zajistit pro tyto děti písemný souhlas rodičů s vycestováním, a to v jazyce anglickém (bližší informace viz. Důležité informace odst. Cestování dětí).

Senioři: Zákazník nad 60 let (klient musí dovršit 60-ti let nejpozději v době odletu) má nárok na slevu ve výši 1 500 Kč z celkové ceny zájezdu. Slevu nelze sčítat s ostatními slevami poskytovanými CKF, s PDC, promo pokojem atd. Seniorskou slevu nelze uplatnit k zájezdům z lastmomentových nebo zvláštních

nabídek, na zájezdy s linkovými lety, vlastní dopravou, na zájezdy eTravel a NEV-DAMA letecky u moře, na poznávací zájezdy, okruhy, plavby a zájezdy, které nepořádá CKF. Seniorskou slevu nelze uplatnit u zájezdů do Spojených arabských emirátů, Ománu a na Kapverdy. Na slevu není právní nárok a CKF může podmínky poskytnutí slevy jednostranně změnit.

4. 100% ZÁRUKA NEJNIŽŠÍ CENY

V případě, že zákazník nalezne stejný zájezd u jiné cestovní kanceláře levněji, nabídne CKF takový zájezd zákazníkovi za tuto nižší cenu. Cenová záruka platí vždy pouze pro oficiální katalogové ceny konkurenční cestovní kanceláře snížené o slevu prvního momentu. Cenová záruka platí pouze pro kombinaci služeb ubytování a doprava (tj. zájezd). Pro uplatnění cenové záruky je rozhodující vždy konečná cena zájezdu, k ceně jednotlivých položek na smlouvě o zájezdu se nepřihlíží. Na žádné speciální či zvláštní dodatečné nabídky publikované mimo hlavní katalog, na zájezdy eTravel a NEV-DAMA letecky u moře ani last momentové nabídky se cenová záruka nevztahuje. Rozdíl v ceně nelze vyplatit v hotovosti. 100% záruku nejnižší ceny není možné kombinovat s dalšími slevami poskytovanými Cestovní kanceláří FISCHER ani jinými marketingovými akcemi.

Pro nárokování výše uvedené cenové záruky je nutné, aby se jednalo o stejné ubytovací zařízení (stejný hotel, penzion, apartmá), termín, délku zájezdu, druh a kvalitu dopravy, kategorii hotelu a typ pokoje (například pokoj s výhledem na moře, rodinný pokoj), stejný druh a rozsah stravování (např. kontinentální snídaně, polopenze, all inclusive atd.). Tuto záruku lze využít pouze v rámci rezervace zájezdu nebo při jejím potvrzení. Tuto záruku nelze využít na již uzavřenou smlouvu o zájezdu.

5. PLATEBNÍ PODMÍNKY

CKF má právo na zaplacení ceny zájezdu před poskytnutím zájezdu a zákazník je povinen cenu zájezdu před jeho poskytnutím uhradit. U leteckých zájezdů je zákazník povinen zaplatit zálohu ve výši:
99 Kč na osobu při uzavření smlouvy o zájezdu do 31. 10. 2019
1 490 Kč na osobu při uzavření smlouvy o zájezdu do 15. 1. 2020
2 990 Kč na osobu při uzavření smlouvy o zájezdu do 28. 2. 2020
4 990 Kč na osobu při uzavření smlouvy o zájezdu do 30. 4. 2020
7 000 Kč na osobu při uzavření smlouvy o zájezdu od 1. 5. 2020

Tato záloha je splatná při uzavření smlouvy o zájezdu. Konečná cena zájezdu musí být uhrazena nejpozději 60 dní před zahájením zájezdu. Při uzavření smlouvy o zájezdu ve lhůtě kratší než 60 dnů před zahájením zájezdu je zákazník povinen zaplatit celkovou cenu zájezdu při uzavření smlouvy o zájezdu. Poplatky za změny v knihování a odstoupení od smlouvy (stornopoplatky) jsou splatné ihned. V případě sjednání cestovního pojištění při uzavření smlouvy o zájezdu je cena pojištění zahrnuta do celkové ceny zájezdu a její úhrada je splatná ihned, a to v plné výši. Jakákoliv platba dle smlouvy o zájezdu se považuje za uhrazenou okamžikem připsání příslušné částky na účet CKF vedený u peněžního ústavu nebo zaplacením v hotovosti v pobočce či v sídle CKF, případně u autorizovaného prodejce CKF. Autorizovaný prodejce CKF je oprávněn od zákazníka převzít pouze zálohu na cenu zájezdu; doplatek poukáže zákazník vždy na bankovní účet CKF. V případě nedodržení termínu úhrady ceny zájezdu zákazníkem je CKF oprávněna od smlouvy o zájezdu odstoupit. Neuhrazení ceny zájezdu nenahrazuje odstoupení zákazníka od smlouvy o zájezdu. Zákazník je povinen ve výše uvedených případech uhradit odstupné ve stejné výši a za stejných podmínek, jako je uvedeno v bodech 6 a 7. Předpokladem pro zajištění zájezdů nebo služeb, které jsou součástí zájezdu „na vyžádání", je uzavřená smlouva o zájezdu a zaplacení zálohy v požadované výši. V případě platby ceny zájezdu či její části formou poukazu CKF – ceniny nebo jiného poukazu, se při odstoupení od smlouvy vrací zákazníkovi poukaz CKF v hodnotě ponížené o stornopoplatky. Původní poukaz se nevrací. Poukaz lze uplatnit pouze v plné nominální hodnotě a nelze jej v žádném případě směnit za peníze, a to ani v případě zákazníkova odstoupení od smlouvy o zájezdu či zrušení zájezdu ze strany CKF. Poukazy Sodexho Pass a Flexi Pass lze uplatnit do hodnoty 50 % z celkové ceny zájezdu, maximálně však do výše 20 000,- Kč na zájezd. Bonifikované poukazy, slevy a bonusy nelze kombinovat s žádnými jinými poukazy, slevami a bonusy CKF (není-li uvedeno jinak).
V případě platby zájezdu objednaného on-line na pobočce CKF, bude klientovi účtován poplatek ve výši 100 Kč.

6. ODSTOUPENÍ ZÁKAZNÍKA OD CESTOVNÍ SMLOUVY – STORNOPOPLATKY

Zákazník je oprávněn kdykoliv před uskutečněním zájezdu od smlouvy o zájezdu odstoupit. Odstoupení musí být provedeno písemně a musí být podepsáno osobou, která uzavřela smlouvu o zájezdu. Pro určení účinnosti odstoupení od smlouvy o zájezdu je rozhodující den, kdy bylo odstoupení od smlouvy doručeno do sídla CKF či pobočky CKF, popř. k rukám autorizovaného prodejce CKF; tento den se započítává do počtu dnů rozhodných pro výpočet stornopoplatků. Do tohoto počtu dnů se nezapočítává den, v němž má být poskytnuta první služba. V případě odstoupení zákazníka od smlouvy o zájezdu je zákazník povinen uhradit stornopoplatek ve **výši skutečných nákladů spojených se zrušením zájezdu, nejméně však:**

Při uzavření smlouvy o zájezdu do 31. 10. 2019:
do 45 dní před odletem/odjezdem 99 Kč/os.,
od 44 do 21 dní před odletem/odjezdem 30 % z konečné ceny,
od 20 do 14 dní před odletem/odjezdem 50 % z konečné ceny,
od 13 do 6 dní před odletem/odjezdem 70 % z konečné ceny,
5 dní před odletem/odjezdem a méně 100 % z konečné ceny.

Při uzavření smlouvy o zájezdu od 1. 11. 2019:
do 60 dní před odletem/odjezdem 1 490 Kč/os.,
od 59 do 45 dní před odletem/odjezdem 20 % z konečné ceny,
od 44 do 21 dní před odletem/odjezdem 30 % z konečné ceny,
od 20 do 14 dní před odletem/odjezdem 50 % z konečné ceny,
od 13 do 6 dní před odletem/odjezdem 80 % z konečné ceny,
5 dní před odletem/odjezdem a méně 100 % z konečné ceny.

Pro stanovení výše odstupného se vychází z ceny zájezdu, dále z počtu dnů mezi odstoupením od smlouvy o zájezdu a počátkem zájezdu, vše při zohlednění skutečných nákladů CKF. Skutečně vzniklými náklady se rozumí provozní náklady CKF a smluvně sjednané nebo právním předpisem stanovené náhrady tuzemským a zahraničním dodavatelům služeb. Na žádost zákazníka CKF výši odstupného odůvodní. Pokud je součástí zájezdu letecká doprava, kde letenky již byly vystaveny na jméno zákazníka, zavazuje se zákazník nahradit CKF veškeré náklady, které CKF vzniknou v souvislosti se zrušením již vystavených letenek.

Zákazník, který uzavřel s CKF smlouvu o zájezdu, je povinen hradit také stornopoplatky, které vzniknou v souvislosti se stornem kterékoliv osoby ze smlouvy o zájezdu. Pro výši stornopoplatků platí shora uvedené obdobně. CKF má právo započítat příslušnou výši stornopoplatku oproti složené záloze, resp. zaplacené ceně zájezdu, k čemuž dává zákazník výslovný souhlas. Stornopoplatky se vztahují také na zájezdy „na vyžádání". CKF je povinna bezodkladně, nejpozději do 14 dnů od odstoupení od smlouvy o zájezdu, vrátit Zákazníkovi veškeré platby uhrazené zákazníkem nebo v jeho prospěch snížené o odstupné.

CKF je oprávněna odstoupit od smlouvy o zájezdu jen tehdy, byl-li zájezd zrušen, anebo porušil-li zákazník svou povinnost. CKF si vyhrazuje právo odstoupit od smlouvy o zájezdu v případě, že si zákazník vytvořil duplicitní rezervaci, v takovémto případě jsou zákazníkovi účtovány stornopoplatky dle těchto podmínek. Pokud jsou zákazníkovi účtované stornopoplatky ze strany CKF z důvodu odstoupení CKF od smlouvy pro porušení povinností zákazníka, rozhodujícím dnem pro stanovení účinnosti odstoupení od smlouvy, je den zrušení zájezdu v rezervačním systému CKF.

Zákazník v souvislosti s odstoupením není povinen platit CKF odstupné podle v těchto případech:
a) vnější okolnosti nutí CKF podstatně změnit některou z hlavních náležitostí cestovních služeb zahrnutých v zájezdu;
b) CKF nemůže splnit zvláštní požadavky zákazníka, které přijala;
c) v místě určení cesty nebo pobytu nebo jeho bezprostředním okolí nastaly nevyhnutelné a mimořádné okolnosti, které mají významný dopad na poskytování zájezdu nebo na přepravu osob do místa určení cesty nebo pobytu;
d) CKF odstoupila poté, co zrušila zájezd pro nedosažení minimálního počtu účastníků a tuto skutečnost oznámila zákazníkovi ve lhůtě: 1. dvacet dní před zahájením zájezdu v případě cest trvajících déle než šest dní, 2. sedm dní před zahájením zájezdu v případě cest trvajících dva až šest dní, 3. čtyřicet osm hodin před zahájením zájezdu v případě cest trvajících méně než dva dny;
e) CKF odstoupila poté, co jí v plnění závazku bránily nevyhnutelné a mimořádné okolnosti a zrušení zájezdu oznámila zákazníkovi bez zbytečného odkladu ještě před zahájením zájezdu.
V situaci podle písm. c), d) a e) nevzniká CK vůči zákazníkovi povinnost k náhradě škody. Bezplatné odstoupení zákazníka od smlouvy o zájezdu dle písm. d) je možné pouze v případech, pokud Ministerstvo zahraničních věcí vydá výslovné varování před cestou do dané destinace, tzn. Ministerstvo nedoporučí občanům cestu do dané oblasti.

Pokud se zákazník v den odjezdu k odjezdu nedostaví, odjezd zmešká nebo bez předchozího odstoupení od smlouvy o zájezdu zájezd nečerpá, má CK právo na odstupné ve výši plné ceny zájezdu.

7. STORNOVACÍ POPLATKY ZA FAKULTATIVNÍ SLUŽBY

a) **Stornovací poplatky za pojištění Fischer Plus, Exotika Plus, Fischer Light a Fischer Medical:** V případě storna osoby, která má zaknihované pojištění, jsou účtovány 100% stornopoplatky z ceny zakoupeného pojištění.
b) **Stornovací poplatky za letecké přípoje** (např. Ostrava–Praha apod.): V případě storna osoby, která má zaknihován letecký přípoj, je zákazník povinen uhradit 100% stornopoplatky z ceny zaknihovaného přípoje.
c) **Stornovací poplatky za golfová hřiště:** Jestliže má zákazník již pevnou rezervaci a zaplatil plnou cenu green fee, platí při zrušení rezervace hřiště storno ve výši 100 % zaplacené ceny. Další změny, jako např. změny časů, podléhají poplatku ve výši 300 Kč/hráč.

d) **Stornovací poplatky za ubytování před odletem:** Za storno, nebo změnu ubytování v Praze, Brně a Ostravě před odletem jsou účtovány stornopoplatky ve výši: do 3 dní před nástupem 200 Kč/osoba, 2–1 den před nástupem 50 % z konečné ceny, v den nástupu 100 % z konečné ceny.

e) **Stornovací poplatky za pronájem aut v destinaci:** Při stornu pronájmu auta ekonomické třídy do tří dnů před začátkem pronájmu účtujeme stornopoplatek ve výši 390 Kč/pronájem. U luxusních aut, limuzín a minivanů účtujeme při stornu pronájmu do tří dnů před začátkem pronájmu stornopoplatek ve výši 3 000 Kč/ pronájem. Při stornu 3 dny (72 hod.) před začátkem pronájmu a méně činí stornopoplatek 100 % ceny pronájmu.

f) **Stornovací poplatky z vyřízených víz** činí 100 % ceny víza včetně případného manipulačního poplatku.

g) **Stornovací poplatky za objednané parkování** činí 100 % ceny parkování.

h) **Stornovací poplatky za objednaný seating** činí 100 % ceny objednané služby.

ch) **Stornovací poplatky za objednanou nadváhu a sportovní vybavení:** do 6 dní zdarma, 5 dní před odletem/odjezdem a méně 100 % z ceny objednané služby.

i) **Stornovací poplatky za objednanou službu Travel Plus Comfort:** do 6 dní zdarma, 5 dní před odletem a méně 100 % z ceny objednané služby.

j) **Stornovací poplatky za catering:** do 6 dní před odletem zdarma, 5 dní a méně 100% z ceny objednané služby.

8. ZMĚNY V KNIHOVÁNÍ ZE STRANY ZÁKAZNÍKA

Na přání zákazníka lze provést změnu jména zákazníka (postoupení smlouvy o zájezdu), termínu a hotelu v již uzavřené smlouvě o zájezdu, splňuje-li třetí osoba podmínky účasti na zájezdu, tj. zejména je-li změna v souladu s podmínkami dopravce a dalších poskytovatelů služeb, které jsou součástí zájezdu. Změna v osobě zákazníka je vůči CKF účinná, doručí-li jí zákazník o tom včas oznámení v textové podobě spolu s prohlášením nového zákazníka, že s uzavřenou smlouvou o zájezdu souhlasí a že splní podmínky účasti na zájezdu. Oznámení je včasné, je-li doručeno alespoň 7 dnů před zahájením zájezdu. Zájezdy není možné měnit za zájezdy z last momentové nabídky, na zájezdy eTravel a NEV-DAMA letecky u moře nebo na ostatní zvláštní nabídky. Při provedení změny jsou vždy účtované aktuální plné ceny zájezdů bez možnosti uplatnění slev last minute nebo jiných slev. Za uvedené změny jsou účtovány tyto manipulační poplatky:

a) **Změna jména zákazníka** – v případě zařazení náhradníka nebo změny jména zákazníka (např. v důsledku sňatku) do 60 dní před odletem 100 Kč, od 59 dní před odletem 500 Kč. U destinace Spojené arabské emiráty, Omán a Kapverdy je změna jména od 59 dní před odletem posuzována jako storno a nové přihlášení, tj. účtujeme stornopoplatky dle bodu 6 a 7. Oznámeni objednatele zájezdu o změně v jeho osobě musí obsahovat prohlášení nového zákazníka, že souhlasí s uzavřenou smlouvou o zájezdu a že splňuje podmínky účasti na zájezdu. Změna jména je vždy na vyžádání a zpětné potvrzení ze strany hotelu. V případě změn všech jmen na jedné ubytovací jednotce je tato změna posuzována jako storno a nové přihlášení, t.j. CKF účtuje storno poplatky dle bodů 6 a 7 těchto podmínek. Na žádost zákazníka CKF výši odstupného odůvodní. Zákazník a nový zákazník jsou zavázáni společně a nerozdílně k zaplacení doplatku ceny zájezdu a k úhradě jakýchkoli dodatečných nákladů, které CKF v souvislosti se změnou v osobě zákazníka vzniknou (zejména může jít o manipulační poplatek CKF a poplatek za změnu letenky).

b) **Prodloužení/zkrácení doby pobytu** – v případě provedení této změny před odletem a zachování původního termínu odletu do 60 dní před odletem 100 Kč, od 59 dní před odletem je změna posuzována jako storno a nové přihlášení, tzn. CKF účtuje stornopoplatky dle bodu 6 a 7 těchto podmínek.

c) **Změna termínu odletu nebo destinace** - do 60 dní před odletem skutečné náklady spojené se změnou nejméně však 100 Kč, od 59 dní je tato změna posuzována jako storno a nové přihlášení, tzn. CKF účtuje stornopoplatky dle bodu 6 a 7 těchto podmínek. Změnu je možné provést pouze v rámci stejného katalogu, ze kterého byl zájezd zakoupený.

d) **Změna hotelu** - při zachování termínu do 60 dní před odletem 100 Kč. Pozdější změna je posuzována jako storno a nové přihlášení, tzn. CKF účtuje stornopoplatky dle bodu 6 a 7 těchto podmínek.

e) **Změna počtu osob v ubytování** – v případě storna jedné osoby ve dvoulůžkovém pokoji musí zaplatit zbývající osoba příplatek za jednolůžkový pokoj nebo za obsazení apartmá (bungalovu) jednou osobou. V případě storna dospělé osoby (osob), kdy v ubytovací jednotce (apartmá, studio, rodinný pokoj...) zůstává po této změně nižší počet osob, hradí zbývající cestující osoby cenu dle podmínek obsazenosti daného typu ubytování. Za stornovanou osobu musí být uhrazeny stornopoplatky dle bodů 6 a 7 těchto podmínek.

f) **Změna odletu z destinace** – v průběhu dovolené podléhá poplatku 30 EUR/osoba při změně letenky v souvislosti s prodloužením/zkrácením pobytu. V případě prodloužení pobytu je třeba doplatit služby; při zkrácení se peníze za nevyužité dny nevracejí. Platba se provádí přímo průvodci v destinaci. Tento poplatek se vztahuje pouze na prodloužení letenky na charterovém letu CKF. V ostatních případech (linkové letenky) jsou poplatky za prodloužení letenky vyšší. Za prodloužení pobytu nebo změnu hotelu v destinaci je účtován poplatek 30 EUR na ubytovací jednotku.

g) **Změna místa odletu v tuzemsku** - do 60 dní před odletem 100 Kč, od 59 dní před odletem je tato změna posuzována jako storno a nové přihlášení, tzn. CKF účtuje stornopoplatky dle bodů 6 a 7 těchto podmínek.

h) **Změna druhu dopravy** (např. změna letecké dopravy na vlastní dopravu) do 60 dní před odletem 500 Kč, od 59 dní před odletem je tato změna posuzována jako storno a nové přihlášení, tzn. CKF účtuje stornopoplatky dle bodu 6 a 7 těchto podmínek.

Veškeré poplatky uvedené v bodech 6, 7 a 8 CKF účtuje vždy za každou osobu včetně dětí. Poplatky za změnu knihování a odstoupení od smlouvy (storno poplatky) jsou splatné ihned. Veškeré změny v knihování zájezdů objednaných z tohoto katalogu podléhají poplatkům uvedeným v bodech 6 až 8h).

Službu **„Změna týden před odletem zdarma“** je možné zakoupit za 1 Kč/osoba k připojištění Fischer Plus při uzavření smlouvy o zájezdu, nejpozději však 45 dnů před plánovaným zahájením zájezdu. Do tohoto počtu dnů se započítává den, kdy byla uzavřena smlouva o zájezdu, resp. den zakoupení služby „Změna týden před odletem zdarma“, a nezapočítává se den plánovaného zahájení zájezdu. Zákazníci, kteří si tuto službu zakoupili, mohou z jakéhokoliv důvodu ještě 7 dní před plánovaným datem zahájení zájezdu bezplatně změnit hotel, destinaci nebo termín cesty, avšak pouze za předpokladu, že je to z objektivních důvodů možné, tzn. např. má-li požadovaný hotel, resp. let volnou kapacitu. Nově zaknihovaný zájezd musí být z dostupné nabídky a v minimální stejné ceně za dospělou osobu, jako byla cena za dospělou osobu u původního zájezdu, při zachování počtu cestujících, délky zájezdu, kategorie hotelu, typu ubytování a rozsahu stravování. V případě, že cena nově knihovaného zájezdu bude vyšší, než-li cena původního zájezdu, zákazník tento rozdíl doplatí.

Změna může být provedena pouze v rámci nabídky ze stejného katalogu, ze kterého si zákazník zájezd zakoupil. Tato služba může být využita pouze jednou. Cena nově knihovaného zájezdu se stanovuje na základě cenové nabídky (sleva na 1. moment, last minute cena a jiné bonusy se neuplatní). V případě storna zájezdu, který byl bezplatně změněn, jsou účtovány stornopoplatky v min. výši storna původního zájezdu v době provedení změny. Změnu týden před odletem zdarma není možné využít na změnu jména, na zájezdy na Sicílii, Sardinii, Chorvatsko, eTravel a NEV-DAMA letecky u moře, na zájezdy s linkovými lety, vlastní dopravou, zájezdy do exotických destinací, do destinací Spojené arabské emiráty, Omán a Kapverdy, na zájezdy s objednanými transfery mezi destinacemi, službami nad rámec zájezdu, na poznávací zájezdy, okruhy, plavby a zájezdy, které nepořádá CKF.

9. ZMĚNY V KNIHOVÁNÍ ZE STRANY CKF

Nutí-li vnější okolnosti CKF podstatně změnit některou z hlavních náležitostí cestovních služeb nebo nemůže-li CKF splnit zvláštní požadavky zákazníka nebo navrhne-li CKF zvýšení ceny zájezdu o více než osm procent, může zákazník návrh přijmout nebo může odstoupit od smlouvy o zájezdu, aniž by musel hradit odstupné za předčasné ukončení závazku. Lhůta pro odstoupení nesmí být kratší než pět dnů a musí skončit před zahájením zájezdu. Společně s předložením návrhu na změnu závazku předloží CKF zákazníkovi jasným, srozumitelným a zřetelným způsobem a bez zbytečného odkladu informace zaznamenané v textové podobě, a to

a) dopad navrhovaných změn na cenu zájezdu,

b) lhůtu, v níž může zákazník odstoupit od smlouvy o zájezdu,

c) důsledky pro zákazníka, neodstoupí-li včas od smlouvy o zájezdu, a

d) údaje o případném náhradním zájezdu a jeho ceně.

Neodstoupí-li zákazník od smlouvy o zájezdu v určené lhůtě, platí, že se změnou závazku souhlasí. Hlavní náležitosti zájezdu, celková cena zájezdu, způsob platby, nejnižší počet osob nutný k uskutečnění zájezdu a lhůtu, během níž může pořadatel odstoupit od smlouvy o zájezdu, nebo výše odstupného mohou být měněny pouze s výslovným souhlasem zákazníka. Jestliže v důsledku změny závazku ze smlouvy o zájezdu dojde k snížení jakosti nebo nákladů zájezdu, má zákazník právo na přiměřenou slevu. Jestliže změna smlouvy vede ke zvýšení ceny zájezdu, je zákazník povinen zaplatit CKF rozdíl v ceně zájezdu do 5 dnů od doručení návrhu na změnu smlouvy. Při porušení tohoto závazku zákazníka uhradit CKF rozdíl v ceně zájezdu má CKF právo od smlouvy o zájezdu odstoupit a zákazníkovi účtovat odstupné dle článku 6 a 7 těchto podmínek. Jestliže zákazník ve lhůtě do 5 dnů od doručení návrhu na změnu smlouvy od smlouvy o zájezdu písemnou formou odstoupí, má právo požadovat, aby mu CKF na základě nové smlouvy o zájezdu poskytla jiný zájezd nejméně v kvalitě odpovídající původní smlouvě o zájezdu, může-li CKF takový zájezd nabídnout. Nedojde-li v takovém případě k uzavření nové smlouvy o zájezdu do 5 dnů od doručení písemného odstoupení zákazníka, je CKF povinna bez zbytečného odkladu vrátit zákazníkovi vše, co od něho obdržela na úhradu ceny zájezdu podle zrušené smlouvy. Jestliže dojde k uzavření nové smlouvy o zájezdu, platby uskutečněné na základě původní smlouvy se považují za platby podle nové smlouvy.

Přípustné odchylky od sjednaných služeb

CKF si vyhrazuje právo k provedení nepodstatných změn ve svých smluvních závazcích. Údaje o změně je CKF povinna zákazníkovi oznámit v textové podobě jasným a srozumitelným způsobem. Nepodstatné změny nezakládají zákazníkovi právo k odstoupení od smlouvy o zájezdu. V případě státních svátků nebo jiných významných dní v příslušné destinaci může být provoz ubytovací kapacity upraven či určité služby nemusí být k dispozici.

Změny časů odjezdu nebo příjezdu jsou považované za významné, pokud zákazníkovi způsobily značné nesnáze nebo další náklady, například v případě změn v přepravě nebo ubytování. V nutných případech (zejména v důsledku neodvratitelných událostí) je přípustná změna dopravy, letecké společnosti, typu letadla, trasy vč. mezipřistání a termínu letu. CKF neodpovídá za případné posuny letů (zpoždění či předsunutí letů) z technických či bezpečnostních důvodů. Zákazník má právo se svými nároky v důsledku jakékoliv změny letecké dopravy uvedené v předchozí větě obrátit přímo na dotčeného leteckého dopravce, který nese odpovědnost zejména dle nařízení Evropského parlamentu a Rady (ES) č. 261/2004. Zákazník je srozuměn s tím, že musí při plánování dopravních přípojů přihlížet k možnému posunu letu. V případě posunu letu nevzniká zákazníkovi nárok na odstoupení od smlouvy o zájezdu bez úhrady sjednaného odstupného (tj. stornopoplatků).

Délka zájezdu je vyjádřena počtem nocí. Do celkového počtu dní trvání zájezdů jsou zahrnuty i dny určené pro cestu do místa pobytu a zpět, a to i v případech, kdy je doprava organizována v pozdních nočních hodinách, příp. časných ranních hodinách. Zákazník je srozuměn s tím, že let může částečně zasahovat do dne následujícího. Za časové posuny počátku a konce čerpání služeb stejně jako za služby nečerpané z titulu zpoždění dopravy nemůže CKF poskytnout žádnou finanční náhradu, za předpokladu, že sjednaný počet dnů, resp. nocí, byl dodržen; odpovědnost leteckého dopravce za způsobenou škodu tím není dotčena. Pro účely vymezení termínu zájezdu se zahájením a ukončením zájezdu rozumí okamžik započetí letecké přepravy (tj. okamžik započetí odbavování leteckým přepravcem).

10. ODSTOUPENÍ CKF OD CESTOVNÍ SMLOUVY

CKF je oprávněna před zahájením čerpání služeb, které jsou předmětem Smlouvy o zájezdu, popř. po zahájení zájezdu od smlouvy o zájezdu odstoupit z důvodu:

a) Porušení povinností zákazníkem

Za porušení povinností zákazníkem se vedle porušení konkrétních povinností plynoucích z uzavřené smlouvy o zájezdu považují i případy, kdy zákazník vážně narušuje průběh zájezdu (popř. pokud hrozí nebezpečí, že by tato situace mohla nastat), a dále případy, kdy je zákazník prokazatelně pod vlivem omamných a návykových látek. Zákazník bere na vědomí, že v případě odstoupení CKF od smlouvy o zájezdu z důvodu porušení povinností zákazníkem mu nevzniká nárok na vrácení alikvotní části ceny služeb, které nebyly čerpány. Zákazník je povinen nahradit CKF náklady vzniklé v souvislosti s dopravou zákazníka zpět na místo odjezdu a případně vzniklou škodu.

b) Z důvodu zrušení zájezdu

CKF je oprávněna zrušit zájezd před zahájením jeho čerpání, jestliže z objektivních důvodů nemůže dodržet podmínky smlouvy o zájezdu (zejména v důsledku neodvratitelných událostí, jimž nemohla CKF zabránit ani při vynaložení veškerého úsilí, které lze na ní rozumně požadovat). Zrušit zájezd, jenž je předmětem smlouvy o zájezdu, je CKF dále oprávněna, jestliže před jeho zahájením nebude dosaženo minimálního počtu zákazníků, který je uveden v katalogu nebo v jiné formě nabídky. Jestliže CKF zruší zájezd z důvodu nedosažení minimálního počtu zákazníků, je povinna tuto skutečnost zákazníkovi písemně oznámit nejpozději ve lhůtě: 1. dvacet dní před zahájením zájezdu v případě cest trvajících déle než šest dní, 2. sedm dní před zahájením zájezdu v případě cest trvajících dva až šest dní, 3. čtyřicet osm hodin před zahájením zájezdu v případě cest trvajících méně než dva dny. Jestliže CKF zájezd ze shora uvedených důvodů zruší, má zákazník právo požadovat, aby mu CKF na základě nové smlouvy poskytla jiný zájezd nejméně v kvalitě odpovídající původní smlouvě o zájezdu, může-li CKF takový zájezd nabídnout. Nedojde-li v takovém případě k uzavření nové smlouvy o zájezdu o 5 dnů od výše uvedeného zrušení zájezdu, je CKF povinna bez zbytečného odkladu vrátit zákazníkovi vše, co od něho obdržela na úhradu ceny zájezdu podle zrušené smlouvy. Jestliže dojde k uzavření nové smlouvy o zájezdu, platby uskutečněné na základě původní smlouvy se považují za platby podle nové smlouvy. Je-li cena nového zájezdu nižší než již uskutečněné platby, je CKF povinna takto vzniklý rozdíl zákazníkovi bez zbytečného odkladu vrátit. Písemné oznámení o odstoupení od smlouvy o zájezdu s uvedením důvodů zašle CKF na adresu zákazníka; účinky odstoupení od smlouvy o zájezdu nastávají dnem doručení oznámení.

11. POVINNOSTI ZÁKAZNÍKA

K základním povinnostem zákazníka patří zejména:

a) **Poskytnout CKF součinnost,** která je potřebná k řádnému zabezpečení a poskytnutí služeb, především uvést úplné a pravdivé údaje ve smlouvě o zájezdu, vč. jakýchkoliv změn takových údajů; uvést kontaktní telefon a email, na němž bude zákazník v případě potřeby k zastižení.

b) Bez zbytečného odkladu **sdělit CKF své stanovisko** k případným změnám v podmínkách a obsahu smlouvy o zájezdu.

c) **Převzít od CKF doklady** potřebné pro čerpání služeb (vouchery a letenky/ jízdenky); způsob předání cestovních dokladů je se zákazníkem sjednán při uzavření smlouvy o zájezdu. CKF doručí zákazníkovi vhodným způsobem 7 dnů před zahájením zájezdu další podrobné a pro zákazníka důležité údaje o všech skutečnostech, které zná, nejsou-li již obsaženy ve smlouvě nebo v potvrzení o zájezdu, anebo v katalogu.

d) **Dostavit se ve stanoveném čase** na místo určení (místo odjezdu apod.) se všemi požadovanými doklady. Zákazník je srozuměn s tím, že pokud se nedostaví na místo odjezdu, nebo zmešká odlet/ odjezd, nebo bude-li před započetím cesty ze zájezdu vyloučen, nemá nárok na vrácení zaplacené ceny zájezdu. V případě, že je let operován na linkových letech, nenastoupením na první let propadá celá letenka, tj. let do destinace i z destinace zpět (včetně navazujících letů).

e) **Mít u sebe všechny doklady** požadované pro vstup do příslušných zemí pobytu i tranzitu (platný cestovní doklad, víza, doklad o zdravotním pojištění apod., pokud je to vyžadováno). Příslušníci jiných států než států EHP jsou povinni se informovat o vízové povinnosti u zastupitelských úřadů zemí, kam cestují, a potřebná víza si obstarat.

f) **Počínat si tak, aby nedocházelo ke škodám** na zdraví nebo majetku na úkor ostatních zákazníků, dodavatelů služeb nebo CKF a uhradit případnou škodu, kterou způsobil. Dodržovat právní předpisy navštívených států. Chovat se během zájezdu v souladu s kulturními zvyklostmi navštívené země a jednat tak, aby nepoškozoval a negativně neovlivňoval přírodu a okolní prostředí.

g) **U osob mladších 18 let cestujících bez doprovodu** pečující osoby, musí být CKF současně s uzavřením smlouvy o zájezdu sděleny údaje umožňující se spojit s nezletilým, nebo osobu, která odpovídá za nezletilého v místě jeho pobytu.

12. REKLAMACE

Zákazník má právo na řádné poskytnutí služeb sjednaných v smlouvě o zájezdu a na poskytnutí pomoci v nesnázích. V případě vadně poskytnutých nebo neposkytnutých služeb vzniká zákazníkovi právo na reklamaci. Práva a povinnosti smluvních stran vyplývajících z vadného plnění jsou upraveny v Reklamačním řádu společnosti Cestovní kancelář FISCHER, a.s. Uplatnění reklamace může zákazník provést písemně s uvedením data a předmětu reklamace. Zákazník je povinen poskytnout potřebnou součinnost při řešení reklamace. V případech, kdy zákazník čerpá služby bez přítomnosti průvodce CKF či jiného pověřeného zástupce a poskytnutá služba má vady, je zákazník povinen dbát též o včasné a řádné uplatnění nároků vůči dodavatelům/ poskytovatelům služeb v tuzemsku či v zahraničí. Zákazník je za všech okolností povinen počínat si tak, aby předcházel vzniku škody nebo újmy své, dalších zákazníků, CKF a jejích obchodních partnerů. CKF odpovídá za škodu a újmu, která byla způsobena tím, že ona nebo její poskytovatelé porušili své povinnosti. CKF však neodpovídá za škodu, pokud byla způsobena zákazníkem, třetí osobou, která není spojena s poskytováním služeb, nebo mimořádnou nepředvídatelnou a nepřekonatelnou překážkou vzniklou nezávisle na vůli poskytovatele.

Umožňuje-li mezinárodní smlouva, kterou je ČR vázána, omezení výše náhrady škody vzniklé porušením povinnosti ze smlouvy nebo podmínek náhrady škody, hradí CKF škodu jen do výše tohoto omezení. Povinnost CKF hradit škodu je omezena na trojnásobek celkové ceny zájezdu, s výjimkou zaviněné škody nebo újmy způsobené na zdraví. Vznikla-li CKF škoda porušením povinnosti zákazníkem, např. náklady vzniklými v souvislosti s pomocí nemocnému nebo zraněnému zákazníkovi, řešením ztráty jeho cestovních dokladů, v té souvislosti zajištěním dopravy a ubytování navíc, poškozením ubytovacích prostor nebo dopravního prostředku, je zákazník povinen tuto škodu nahradit.

Zákazník má právo na mimosoudní řešení spotřebitelského sporu ze smlouvy o obstarání zájezdu. Subjektem věcně příslušným k řešení mimosoudních spotřebitelských sporů vzniklých ze smluv o zájezdu je Česká obchodní inspekce. Řízení není zpoplatněno, zahajuje se na návrh zákazníka, který musí být podaný nejpozději do jednoho roku ode dne, kdy zákazník uplatnil své právo, které je předmětem sporu, u CKF poprvé. Bližší informace o tomto řízení jsou uvedeny na internetové stránce České obchodní inspekce www.coi.cz. S ohledem na možnost zakoupení zájezdu online je rovněž možné k řešení eventuálního sporu využít platformu řešení sporů online. Podrobnější informace o podmínkách řešení sporu online jsou uvedeny na adrese https://webgate.ec.europa.eu/odr/main/?event=-main.home.show.

13. POJISTNÁ SMLOUVA

V cenách zájezdů není zahrnuto cestovní pojištění. Doporučujeme Vám sjednat pojištění ERV Evropské pojišťovny a. s. Fischer Plus, Exotika Plus, Fischer Light nebo základní pojištění Fischer Medical. Podrobnosti o pojištění naleznete na www.fischer.cz nebo v příloze smlouvy o zájezdu. Nesjednáním pojištění přebírá zákazník plnou odpovědnost za důsledky škod vzniklých v souvislosti s neuzavřením tohoto pojištění. Cestovní pojištění se nevztahuje na tu část zájezdu, kde CKF není dodavatelem kombinace služeb. Po uzavření smlouvy o zájezdu není možné změnit typ nebo rozsah pojištění. Pojistná smlouva vzniká přímo mezi zákazníkem a pojišťovnou; zákazník řeší případnou pojistnou událost přímo s pojišťovnou, CKF nepřísluší posuzovat existenci, případně výši uplatňovaných nároků z tohoto vztahu. Pokud dojde ke ztrátě či poškození zavazadla během přepravy, je zákazník povinen tuto skutečnost neprodleně nahlásit na vyhrazeném místě u leteckého dopravce a sepsat protokol o ztrátě či poškození zavazadla (např. P.I.R.), který je nezbytný pro další jednání zákazníka a leteckého dopravce. Výše náhrady škody za závazky ze smlouvy o zájezdu týkající se letecké dopravy se řídí zejména ustanoveními těchto mezinárodních dohod uzavřených ve Varšavě, Haagu a Guadalajaře, příslušnými právními předpisy EU a Montrealskou dohodou.

14. POJIŠTĚNÍ CKF PROTI ÚPADKU

CKF je řádně pojištěna pro případ úpadku, a to v rozsahu a za podmínek stanovených zákonem č. 159/1999 Sb. a ERV Evropské pojišťovny, a.s., IČ:49240196, se sídlem Křižíkova 237/36a, 186 00 Praha 8, tj. pojišťovny, které bylo podle zvláštního předpisu uděleno povolení pro pojištění podle tohoto zákona. Podrobnosti o platném pojištění uvádíme aktuálně na internetu (www.fischer.cz), informace je rovněž k dispozici ve všech provozovnách CKF a u autorizovaných prodejců CKF. Doklad o pojištění bude zákazníkovi vydán spolu se smlouvou o zájezdu nebo potvrzením o zájezdu.

15. DALŠÍ UJEDNÁNÍ

Smlouvy, na které se použijí tyto podmínky, se řídí českým právem. Případná neplatnost jednotlivých ustanovení těchto podmínek nemá vliv na platnost ustanovení smluv, na něž se tyto podmínky použijí. Všechny spory vzniklé ze smluv, na které se použijí tyto podmínky, budou s konečnou platností řešeny obecnými soudy České republiky. Veškeré údaje a pokyny obsažené v katalogu CKF o službách, cenách a cestovních podmínkách odpovídají informacím známým v době tisku nebo v době uzavření smlouvy o zájezdu. CKF si vyhrazuje právo na chybu publikovaných cen, termínů a dalších údajů v nabídce a nezávazné poptávce. Nezávaznou poptávkou se rozumí poptávka zájezdu, ve které nejsou ještě uvedeny osobní údaje zákazníka a/nebo spolucestujících osob. Pro zákazníka je závazná cena a další podmínky uvedené na platně uzavřené smlouvě o zájezdu. CKF nenese odpovědnost za chyby v rezervaci, které lze přičíst zákazníkovi nebo které byly způsobeny nevyhnutelnými a mimořádnými okolnostmi. Jakákoliv nabídka zájezdu z katalogu, internetových stránek či dodatečných nabídek CKF není veřejnou nabídkou dle ustanovení § 1780 a násl. zákona č. 89/2012 Sb., občanský zákoník. CKF si vyhrazuje právo změny seznamu hotelů „na vyžádání".

Doručování: Pro doručování písemností platí, že jsou doručeny 5. dnem ode dne odeslání. Pro doručování platí adresy uvedené v záhlaví smlouvy o zájezdu. Pokud dojde ke změně adresy zákazníka, je povinen toto oznámit písemně.

Tyto Podmínky pro cestující vstupují v platnost a účinnost dne 1. 10. 2019, tímto dnem pozbývají platnosti Podmínky pro cestující v původním znění.

REKLAMAČNÍ ŘÁD

K zajišťování správného postupu při uplatňování a vyřizování práv zákazníků z odpovědnosti za vady služeb poskytnutých nebo obstaraných cestovní kanceláří vydává Cestovní kancelář FISCHER, a. s., (dále jen „cestovní kancelář") tento reklamační řád.

ČLÁNEK 1

Cestovní kancelář odpovídá za řádné a včasné poskytnutí objednané a potvrzené služby. Cestovní kancelář je povinna zákazníka správně a úplně informovat o rozsahu a podmínkách poskytovaných služeb.

ČLÁNEK 2

Poskytování služeb cestovní kanceláře zákazníkům, odpovědnost za poskytnutí služby a právo z odpovědnosti za vady poskytnuté služby se řídí ustanoveními o zájezdu zákona č. 89/2012 Sb., občansky zákoník (dále jen „NOZ").

ČLÁNEK 3

1. Jestliže zákazník zjistí, že služba poskytnutá cestovní kanceláří má vadu, může uplatnit své právo z odpovědnosti za tuto vadu (dále jen „reklamaci"). Zájezd má vadu, není-li některá ze služeb cestovního ruchu zahrnutých do zájezdu poskytována v souladu se smlouvou o zájezdu.
2. Zákazník může reklamaci uplatnit písemně, anebo sdělit ústně do protokolu stvrzeného jeho podpisem. Zákazník může uplatnit reklamaci za svoji osobu a také za osoby, za které reklamované služby v rámci své smlouvy o zájezdu objednal. V případě, že se jedná o vadu odstranitelnou, je zákazník povinen ve smyslu §§ 2900 až 2903 NOZ ve vlastním zájmu ústně nebo písemně uplatnit reklamaci neprodleně po zjištění vady u průvodce cestovní kanceláře v místě zájezdu (dále též „průvodce" nebo „delegát"), aby mohlo být zabráněno škodě a aby mohla být sjednána náprava pokud možno v místě poskytované služby. Zákazník zároveň určí přiměřenou lhůtu k odstranění vady, ledaže CKF odmítne odstranit vadu nebo je zapotřebí okamžité nápravy.
3. Má-li zájezd vadu a vytkl-li ji zákazník bez zbytečného odkladu, má zákazník právo na slevu z ceny ve výši přiměřené rozsahu a trvání vady. CKF odstraní vadu zájezdu, ledaže to není možné, anebo odstranění vady vyžaduje nepřiměřené náklady s ohledem na rozsah vady a hodnotu dotčených cestovních služeb. Neodstraní-li CKF vadu v určené lhůtě, má zákazník právo odstranit vadu sám a požadovat náhradu nezbytných nákladů. Jde-li o podstatnou vadu, může zákazník odstoupit od smlouvy o zájezdu bez zaplacení odstupného.
4. Vyskytnou-li se po odjezdu podstatné vady zájezdu, nabídne CKF bez dodatečných nákladů pro zákazníka vhodné náhradní řešení, pokud možno stejné nebo vyšší jakosti než jaká byla sjednána ve smlouvě o zájezdu, aby zájezd mohl pokračovat; to platí i v případech, kdy je návrat zákazníka do místa odjezdu uskutečněn jiným než sjednaným způsobem. Je-li navrhované náhradní řešení nižší jakosti než jakou určuje smlouva o zájezdu, poskytne CKF zákazníkovi přiměřenou slevu. Zákazník může navrhované náhradní řešení odmítnout pouze tehdy, není-li srovnatelné s tím, co bylo ve smlouvě o zájezdu sjednáno, nebo není-li poskytnuta sleva přiměřená.
5. V této situaci je CKF povinna, pokud zájezd zahrnuje přepravu, poskytnout zákazníkovi bez zbytečného odkladu a bez dodatečných nákladů pro zákazníka rovnocennou přepravu do místa odjezdu, nebo do jiného místa, na němž se smluvní strany dohodly. Nelze-li v důsledku nevyhnutelných a mimořádných okolností zajistit návrat zákazníka v souladu se smlouvou o zájezdu, nese CKF náklady na nezbytné ubytování, pokud možno v rovnocenné kategorii, a to nejvýše za tři noci na jednoho zákazníka. CKF se nemůže odvolat na nevyhnutelné a mimořádné okolnosti, jestliže se na takové okolnosti nemůže podle platných právních předpisů Evropské unie odvolat příslušný dopravce.
6. Jestliže není na základě uplatněné reklamace sjednána náprava ihned, pak má zákazník právo uplatnit svou reklamaci po svém návratu dle čl. 5 tohoto reklamačního řádu.

ČLÁNEK 4

1. Tento článek upravuje specifické podmínky vzniku nároku zákazníka na slevu z ceny zájezdu („kompenzace"), kterou mu cestovní kancelář poskytne v případě vzniku vady poskytované služby v rámci zájezdu. V případě, že zákazník bude chtít uplatnit svůj nárok na kompenzaci, je zejména povinen dodržovat pravidla v tomto článku stanovená; ostatní ustanovení reklamačního řádu se v tomto případě uplatní, jen pokud nejsou v rozporu s úpravou v tomto článku. Reklamační řád dále odkazuje na „tabulku", která je umístěna na webových stránkách Cestovní kanceláře FISCHER, a.s. (www.fischer.cz/o-ck-fischer/itq-standard). Ustanovení tohoto článku nelze aplikovat na zájezdy eTravel, zájezdy NEV-DAMA a zájezdy, kterých pořadatelem není CKF.
2. V případě vzniku vad definovaných v „tabulce", které se týkají kvality ubytování (sekce I – Ubytování), kvality stravování (sekce II – Stravování) a dalších aspektů zájezd definovaných v sekci III – Různé, je zákazník povinen neprodleně kontaktovat delegáta cestovní kanceláře v destinaci a oznámit mu příslušnou vadu. Zákazník je poté povinen poskytnout delegátovi veškerou součinnost za účelem sepsání písemného „protokolu o vadě zakládající právo na finanční kompenzaci". Pokud zákazník tuto součinnost odmítne poskytnout (např. neumožní delegátovi vstup do ubytovací jednotky atd.), bere tímto na vědomí, že jeho reklamaci nebude možné řešit dle „tabulky". V případě, že delegát není z objektivních příčin k dosažení, je zákazník povinen požádat poskytovatele (vadných) služeb o písemné potvrzení vzniku příslušné vady. V tomto potvrzení by měla být vada dostatečně určitě popsána. V případě možnosti zákazník doloží také příslušnou fotodokumentaci. Zmíněné potvrzení, případně fotodokumentaci je zákazník povinen předat po skončení zájezdu pracovníkovi cestovní kanceláře v kterékoliv pobočce cestovní kanceláře, případně zaslat do sídla cestovní kanceláře.
3. V případě vad definovaných v „tabulce", které se týkají kvality služeb delegáta (sekce IV.), je zákazník povinen neprodleně kontaktovat delegáta cestovní kanceláře v destinaci a oznámit mu příslušnou vadu, případně budou vady prokazovány formou svědecké výpovědi.
4. V případě vzniku vad definovaných v „tabulce" v sekci Doprava je zákazník povinen požádat pracovníka letištní asistenční služby cestovní kanceláře nebo delegáta o písemné potvrzení vzniku příslušné vady (resp. o vyplnění protokolu o vadě zakládající právo na finanční kompenzaci, pokud je v konkrétním případě k dispozici). V případě vzniku vady na palubě letadla je zákazník povinen požádat o písemné potvrzení příslušné vady člena posádky letadla. V tomto potvrzení by měla být vada dostatečně určitě popsána. Zmíněné potvrzení je zákazník povinen předat po skončení zájezdu pracovníkovi cestovní kanceláře v kterékoliv pobočce cestovní kanceláře, případně zaslat do sídla cestovní kanceláře.
5. Výše kompenzace, kterou cestovní kancelář zákazníkovi poskytne, odpovídá procentu z ceny zájezdu, které je u každé konkrétní vady uvedeno v „tabulce" (za podmínky, že existence vady bude v souladu s výše uvedenými pravidly prokázána). V případě, že se vady (u nichž to jejich povaha umožňuje – zejména uvedené v sekci Ubytování, Stravování, Různé, Služby delegáta) nevyskytují během celé doby trvání zájezdu, se výše kompenzace uvedená v „tabulce" vydělí počtem dní odpovídajících trvání zájezdu a vynásobí podílem dní, v nichž se příslušná vada vyskytovala.
V případě, že celková kumulovaná výše přiznané kompenzace přesáhne hodnotu 50 % z ceny zájezdu (zejména v případě souběhu více vad), cestovní kancelář zákazníkovi přiznává dodatečný nárok na kompenzaci „radosti z dovolené", jejíž výše se určuje v souladu s „tabulkou náhrady ztráty radosti z dovolené" umístěné na webových stránkách Cestovní kanceláře FISCHER, a. s. Pro účely výpočtu kompenzace se vychází ze součtu ceny zájezdu, letištních tax a dalších poplatků a palivového příplatku. Nezapočítává se pojištění a další fakultativní služby (pronájem auta, výlet, atd.).
6. Přijetím kompenzace se považuje reklamace s konečnou platností za vyřízenou.
7. Systém kompenzací dle „tabulky" lze uplatnit pro destinace, kde má Cestovní kancelář FISCHER, a.s., služby delegáta. Seznam těchto destinací naleznete na webových stránkách cestovní kanceláře.

ČLÁNEK 5

1. Po ukončení čerpání služeb má zákazník právo uplatnit reklamaci písemnou formou anebo podepsat protokol o ústním oznámení reklamace, a to bez zbytečného odkladu. nejpozději však do dvou let od skončení zájezdu, jinak právo zákazníka zaniká. Doporučujeme zákazníkům uplatnit reklamaci bez zbytečného odkladu v destinaci nebo ihned po návratu z destinace tak, aby mohla být reklamace služeb vyřešena ke spokojenosti zákazníka.
2. Nejvhodnějším způsobem uplatnění reklamace po návratu z dovolené, je zaslání reklamace e-mailem na adresu Zákaznického servisu CK Fischer, tj.: zakaznicky.servis@fischer.cz nebo písemnou formou na adresu sídla cestovní kanceláře, tj.: Cestovní kancelář FISCHER, a. s., Zákaznický servis, CITY EMPIRIA, Na Strži 65/1702, 140 62 Praha 4. Případně má zákazník právo uplatnit svou reklamaci osobně v provozovnách cestovní kanceláře,

kde reklamaci uplatní prostřednictvím sepsání reklamačního protokolu stvrzeného svým podpisem.
3. Doporučujeme, aby zákazník v reklamaci uvedl údaje potřebné pro identifikaci reklamovaných služeb, zejména číslo smlouvy o zájezdu, předmět reklamace, tj. popis vady služeb včetně případných důkazů, a čeho se reklamací domáhá. Žádáme zákazníky, aby na svou reklamaci uváděli číslo účtu, na který má být zaslána případná kompenzace, popřípadě aby tento údaj sdělili co nejdříve cestovní kanceláři, aby takováto kompenzace mohla být zákazníkovi co nejrychleji zaslána.
4. Pracovník cestovní kanceláře, který je pověřen vyřizováním reklamací, je povinen ji vyřídit nejpozději do 30 dnů ode dne doručení reklamace cestovní kanceláři, nedohodne-li se se zákazníkem jinak.

ČLÁNEK 6
Zákazník je za všech okolností povinen počínat si tak, aby předcházel vzniku škody nebo újmy své, dalších zákazníků, CKF a jejích obchodních partnerů. CKF odpovídá za škodu a újmu, která byla způsobena tím, že ona nebo její poskytovatelé porušili své povinnosti. CKF však neodpovídá za škodu, pokud byla způsobena zákazníkem, třetí osobou, která není spojena s poskytováním služeb, nebo mimořádnou nepředvídatelnou a nepřekonatelnou překážkou vzniklou nezávisle na vůli poskytovatele.

ČLÁNEK 7
Pokud dojde ke ztrátě či poškození zavazadla během přepravy, je zákazník povinen tuto skutečnost neprodleně nahlásit na vyhrazeném místě u leteckého dopravce a sepsat protokol o ztrátě či poškození zavazadla (např. P.I.R.), který je nezbytný pro další jednání zákazníka a leteckého dopravce.

ČLÁNEK 8
Zákazník má právo poskytnout součinnost potřebnou k vyřízení reklamace, zejména podávat informace, předkládat doklady prokazující skutkový stav, specifikovat své požadavky co do jejich důvodu, podat upřesňující informace atp. Zákazník má ve smyslu §§ 2900 až 2903 NOZ, povinnost počínat si tak, aby mu následkem nevyužití práva uvedeného v tomto článku nevznikla škoda.

ČLÁNEK 9
Vyřízení oprávněné reklamace spočívá v bezplatném odstranění vady služby nebo doplnění služby a, je-li to podle charakteru služby možné, rovněž v poskytnutí náhradní služby. Není-li to možné, poskytne cestovní kancelář kompenzaci vadně poskytnuté služby dle „tabulky". Má-li zájezd vadu a vytkl-li jí zákazník bez dalšího dokladu v souladu s § 2537 odst. 2, má zákazník právo na slevu z ceny ve výši přiměřené rozsahu a trvání vady.

ČLÁNEK 10
Zákazník právo na mimosoudní řešení spotřebitelského sporu ze smlouvy o obstarání zájezdu. Subjektem věcně příslušným k řešení mimosoudních spotřebitelských sporů vzniklých ze smluv o zájezdu je Česká obchodní inspekce. Řízení není zpoplatněno, zahajuje se na návrh zákazníka, který musí být podaný nejpozději do jednoho roku ode dne, kdy zákazník uplatnil své právo, které je předmětem sporu, u CKF poprvé. Bližší informace o tomto řízení jsou uvedeny na internetové stránce České obchodní inspekce www.coi.cz. S ohledem na možnost zakoupení zájezdu online je rovněž možné k řešení eventuálního sporu využít platformu řešení sporů online. Podrobnější informace o podmínkách řešení sporu online jsou uvedeny na adrese https://webgate.ec.europa.eu/odr/main/?event=-main.home.show.

Tento Reklamační řád nabývá účinnosti dnem 1. 10. 2019, tímto dnem pozbývá platnosti Reklamační řád v původním znění.

DŮLEŽITÉ INFORMACE

Vážení klienti,
chtěli bychom vám poděkovat, že jste si vybrali zájezd z nabídky Cestovní kanceláře FISCHER, a.s. Prosíme o pozorné pročtení následujících upozornění a rad. Podmínky účasti na zájezdech a vzájemná práva a povinnosti vznikající mezi zákazníkem a Cestovní kanceláří FISCHER, a.s. stanoví Podmínky pro cestující Cestovní kanceláře FISCHER, a.s. Nedílnou součástí výše uvedených podmínek jsou následující informace, upravující obsah našich služeb. Vaši cestu jsme pečlivě připravili a tým našich pracovníků učinil v jednotlivých cílových oblastech vše pro hladký průběh vaší dovolené. Předpokladem příjemného pobytu je však také dobrá informovanost o specifických podmínkách v jednotlivých zemích, o charakteru pobytových míst a o kategorii, popř. třídě ubytování. Představy a nároky běžného cestujícího jsou velmi rozdílné. Dávejte pozor také na upozornění specifická pro jednotlivé země. Naše nabídka je bohatá a určitě vám umožní správný výběr. Před rezervací svého zájezdu si pečlivě prostudujte jak Podmínky pro cestující, tak níže uvedené doplňující Důležité informace.

PASOVÉ, VÍZOVÉ A ZDRAVOTNÍ FORMALITY
Zákazník (občan EHP) byl při koupi zájezdu seznámen s pasovými a vízovými požadavky, které jsou nutné pro cestu a pobyt v dané destinaci. Zákazník je povinen zkontrolovat, zda doba platnosti pasu a jiných dokladů je dostatečná pro vycestování do příslušné destinace. Doporučujeme pasové a vízové požadavky ověřit na zastupitelském úřadě příslušné destinace. Cestovní kancelář neodpovídá za problémy související s vypršením platnosti takovýchto dokladů. Pro vstup do Egypta je vyžadován pas platný ještě nejméně 6 měsíců po návratu z destinace. Pro vstup do Turecka je minimální doba platnosti pasu 150 dní od data vstupu do Turecka, avšak klientům doporučujeme cestovat s pasem platným minimálně 6 měsíců po návratu z destinace. Občanům ČR a SR nabízíme možnost zajištění víz do všech destinací z naší nabídky. Občané třetích států (mimo EU) jsou povinni si veškeré vízové formality zajistit sami ještě před vycestováním. Podmínkou pro vstup do Spojených arabských emirátů je platný cestovní doklad, který neobsahuje vstupní/výstupní razítko (vízum) státu Izrael. Zákazník bere na vědomí, že dítě může cestovat do zahraničí pouze s vlastním cestovním dokladem. Zákazník byl při koupi zájezdu obeznámen s informacemi, jaké zdravotní doklady jsou pro cestu a pobyt požadovány.

CESTOVÁNÍ DĚTÍ
Zákazník bere na vědomí, že dítě může cestovat do zahraničí pouze s vlastním cestovním dokladem. Zákazník byl při koupi zájezdu obeznámen s informacemi, jaké zdravotní doklady jsou pro cestu a pobyt požadovány. Některé státy světa požadují písemný souhlas rodičů s cestováním dítěte do zahraniční, pokud dítě cestuje bez doprovodu rodičů. Pokud stát, o který se jedná, takového potvrzení vyžaduje, je to uvedeno na webových stránkách Ministerstva zahraničních věcí České republiky, v kapitole Informace o podmínkách cestování do jednotlivých států světa, v rubrice věnované konkrétnímu státu. Pro ověření či event. doplnění této informace je potřeba kontaktovat přímo velvyslanectví daného státu v České republice. I v případě, že tento doklad není druhým státem vyžadován, doporučuje Ministerstvo zahraničních věcí České republiky, aby při každé cestě nezletilého občana ČR do zahraničí bez doprovodu jeho rodiče nebo zákonného zástupce měla doprovázející osoba písemný souhlas rodiče s konkrétní cestou. V písemném souhlasu je doporučováno dostatečně identifikovat dítě (jméno a příjmení, datum narození a číslo cestovního dokladu), stejným způsobem i jeho doprovázející osobu, destinaci a přibližný termín cesty. Osoba, která písemný souhlas uděluje, si nechá ověřit podpis pod tímto souhlasem u notáře nebo na obecním úřadě. U hodně malých dětí lze přiložit i fotokopii rodného listu. Kromě češtiny se písemný souhlas doporučuje udělit i v cizím jazyce použitelném v destinaci, pro kterou je určený. Vzor takovéhoto souhlasu je zveřejněn na následujícím hypertextovém odkaze: https://www.mzv.cz/jnp/cz/o_ministerstvu/faq/pisemny_souhlas_rodicu.html.

CESTOVNÍ POJIŠTĚNÍ
V cenách zájezdů není zahrnuto cestovní pojištění. Doporučujeme Vám sjednat pojištění ERV Evropské pojišťovny, a.s. Fischer Plus, Exotika Plus, Fischer Light či základní pojištění Fischer Medical. Podrobnosti o pojištění naleznete v katalogu nebo v příloze Smlouvy o zájezdu. Nesjednáním pojištění Fischer Plus nebo Fischer Medical klient přebírá plnou odpovědnost za důsledky škod vzniklých v souvislosti s neuzavřením cestovního pojištění. Cestovní pojištění se nevztahuje na tu část zájezdu, kde Cestovní kancelář FISCHER není dodavatelem kombinace služeb. Součástí ceny zájezdu je pojištění pro případ úpadku cestovní kanceláře.

Fischer Exotika Plus	**990 Kč/osoba**
Fischer Plus	**690 Kč/osoba**
Fischer Light	**490 Kč/osoba**
Pro děti do 15 let sleva 50% (v den nastoupení zájezdu a během pobytu nesmí dítě dovršit 15 let).	
Fischer Medical	**300 Kč/osoba (včetně dětí)**
Fischer Sport	**1 800 Kč/osoba**

LETECKÁ PŘEPRAVA
Od 17. 1. 2006 jsou všechny lety z Prahy do schengenského prostoru odbavovány z terminálu 2. Všechny lety nabízené naší cestovní kanceláří jsou provozovány renomovanými leteckými společnostmi. Na základě předpisů a úmluv běžných v mezinárodní letecké dopravě si vyhrazujeme možnost změny místa odletu, trasy letu (možnost mezipřistání), letecké společnosti, typu letadla a letového plánu. Přesné platné časy odletu a příletu jsou uvedeny ve vašich elektronických cestovních dokladech.
S platností od 1. 10. 2012 zasíláme informace k odletu (odbavení) elektronickou formou (e-mailem) nebo SMS zprávou. Pro odbavení u přepážky letecké společnosti si, prosím, připravte Vaše cestovní doklady. U přepážky odevzdejte Vaše zavazadla, zde také obdržíte palubní vstupenku a doklad o převzetí zavazadla. Oba doklady si uschovejte. Po odbavení se přesuňte k pasové kontrole, mějte připravenou palubní vstupenku a cestovní doklad. K nástupu do letadla se dostavte v čase, který je uveden na palubní vstupence a na informačních tabulích. V případě kolize údajů na palubní vstupence a informační tabuli jsou závazné informace uvedené na informační tabuli. Změny letových časů se mohou uskutečnit

i krátkodobě (v některých případech i několik hodin před odletem) a zpoždění jsou v posledních letech běžná. Je to způsobeno nejenom počasím, ale zejména přeplněním vzdušných koridorů.
Cestovní kancelář FISCHER, a. s., usiluje o nejvyšší možnou míru vyloučení těchto rušivých vlivů a prosí v případě změny odletových časů, popř. zpoždění, o vaše pochopení. Na letech společnosti Smartwings, a.s. má každý cestující zákazník nárok na bezplatnou dopravu zavazadla do max. váhy 23 kg, pokud není v cestovních dokladech uvedeno jinak. Při nadváze je účtován poplatek. Maximální váha jednoho kusu zavazadla nesmí překročit 32 kg. V případě, že celková váha zapsaného zavazadla překročí 32 kg, je nutné zakoupit další zavazadlo.
Příruční zavazadlo nesmí překročit hmotnost 8 kg (na letech společnosti Smartwings) a nezapočítává se do bezplatně dopravovaných zavazadel do výše 23 kg. Děti do dvou let cestují charterovými lety za manipulační poplatek 990 Kč, nemají nárok na místo v letadle ani na bezplatnou přepravu zavazadel. Kabinové zavazadlo nesmí podle mezinárodních předpisů z bezpečnostních důvodů obsahovat předměty, které lze klasifikovat jako nebezpečné.
Pokud budou v příručním zavazadle nalezeny tyto nebezpečné předměty, mají pracovníci letištní správy právo na jejich zabavení a likvidaci. Veškeré podrobnosti ve vztahu k letecké dopravě, resp. podrobné přepravní podmínky, obdrží zákazník v případě zájmu v prodejnách Cestovní kanceláře FISCHER, a. s.
Zákazníci Cestovní kanceláře FISCHER, a. s., si mohou pro svůj let objednat ještě 5 dnů před odletem vegetariánské či jiné speciální jídlo.

LETIŠTNÍ TAXY A DALŠÍ POPLATKY, PALIVOVÉ PŘÍPLATKY

Letištní taxy a další poplatky (bezpečnostní poplatky, transfery v destinaci, služby delegáta) a palivové příplatky jsou zahrnuty v konečné ceně zájezdu. Tyto poplatky tvoří nedílnou součást zájezdu a je třeba je uhradit za každou osobu. Výše poplatků je závislá na cílové destinaci a může se měnit v závislosti na měnovém kurzu a podmínkách letecké společnosti. Pobytové či odletové taxy, které se platí přímo v destinaci nelze zahrnout do celkové ceny zájezdu.
Jednotlivé destinace mají právo zavést povinnost úhrady pobytové taxy. Pobytová taxa není proto kalkulována v cenách zájezdu a její případná úhrada bude prováděna v místě pobytu dle pokynů místních samospráv. Aktuální Informace obdrží zákazník v pokynech před odletem.

VYLOUČENÍ Z PŘEPRAVY

Cestovní kancelář FISCHER, a.s., si vyhrazuje právo vyloučit zákazníka z přepravy nebo z celého zájezdu, pokud svým jednáním a chováním narušuje jejich chod, popř. hrozí nebezpečí, že by tato situace mohla nastat. Vyloučena je přeprava osob v podnapilém stavu. Z přepravy však mohou být vyloučeni i zákazníci, kteří např. v případě zpoždění slovně napadají zástupce Cestovní kanceláře FISCHER, a.s., nebo se vulgárně a hrubě vyjadřují o této společnosti či jejích zástupcích. V případě vyloučení z přepravy nebo ze zájezdu zaniká nárok zákazníka na úhradu nečerpaných služeb. Cestovní kancelář FISCHER, a.s., prosí o pochopení pro toto opatření, jehož smyslem a cílem je zajištění klidné dovolené a přepravy ostatních cestujících, jakož i ochrana osobnosti pracovníků společnosti. Cestující je povinen dodržovat během letecké přepravy zákaz kouření po dobu celého letu. V případě porušení tohoto zákazu je cestující povinen zaplatit smluvní pokutu ve výši 10 000 Kč. Neuposlechne-li cestující ani poté, vystavuje se nebezpečí trestního stíhání pro trestný čin obecného ohrožení.

PŘEPRAVA ZVÍŘAT

Zvířata (pes/kočka) do maximální váhy 8 kg (vč. schránky o rozměrech max. 43x30x27 cm) lze přepravovat na palubě letadla za zvláštních podmínek. Ostatní zvířata je možno přepravovat v klimatizovaném zavazadlovém prostoru v dolní části letadla ve zvláštních kontejnerech určených k tomuto účelu. Maximální váha zvířete včetně boxu je limitována 32 kg. Přeprava všech zvířat musí být ohlášena již při rezervaci a je za zvláštní příplatek. V některých případech musí být potvrzena leteckou společností.

PŘEPRAVA NESKLADNÝCH ZAVAZADEL

Přeprava neskladných zavazadel (např. golfových bagů, jízdních kol, surfových prken apod.) musí být nahlášena v cestovní kanceláři již při rezervaci zájezdu a je za poplatek. Z bezpečnostních důvodů se nemohou výše uvedené předměty převážet autobusy určenými pro transfer do/z hotelu. Odpovídající doprava je zajišťována na vlastní náklady zákazníkem. Přepravu může za poplatek zajistit i Cestovní kancelář FISCHER, a.s. Na tuto přepravu se však nevztahuje cestovní pojištění a cestovní kancelář nenese odpovědnost za škody jakéhokoliv druhu způsobené na přepravované věci. Slunečníky je možno přepravit pouze jako samostatné zavazadlo.

VLASTNÍ DOPRAVA

Vy, kteří jste se rozhodli pro dopravu vlastním vozem, můžete samozřejmě počítat s tím, že Vás před cestou vybavíme podrobnými odjezdovými pokyny s informacemi o doporučených trasách, povinných poplatcích, cenách pohonných hmot mimo území ČR a plánkem či přesným popisem cílového místa. Jedná se o informace, které jsou nám známy v době odeslání odjezdových pokynů. Za případné změny po odeslání nenese cestovní kancelář odpovědnost. V případě vašeho zájmu Vám samozřejmě rádi zprostředkujeme i trajektovou přepravu na Sardinii.

AUTOBUSOVÁ DOPRAVA

Autobusová doprava je zajišťována velkokapacitními vozy zahraniční výroby se zájezdovou výbavou. Předem si Vás dovolujeme upozornit, že z důvodu velkého počtu vypsaných nástupních míst mohou být svozy při cestě tam a rozvozy při cestě zpět zabezpečeny i dalšími autobusy, mikrobusy a osobními vozy (ve zcela výjimečných případech, kdy rentabilita a komplikovanost svozu neumožní jiné řešení, připouštíme též použití autobusové či vlakové linkové dopravy), a že zde tedy existuje i možnost přestupů po trase. Jedná se zejména o přestupy v Praze, Brně a Plzni a taktéž o přestupy při rozvozech a svozech v rámci jednotlivých středisek, kde pro tento účel mohou být využity stejné dopravní prostředky jako při svozech a rozvozech v rámci ČR.
Se systémem „svozů a rozvozů" úzce souvisí i možné časové prodlevy, kdy „jeden autobus čeká na druhý". Jen ve výjimečných případech však jsou tyto prodlevy delší než 45 minut.
Vzhledem k celé řadě nepříjemných zkušeností z let minulých, vzhledem k limitovanému zavazadlovému prostoru autobusů, vzhledem k zajištění určité kultury cestování a zejména vzhledem k nutnosti dodržování mezinárodně platných předpisů o provozní hmotnosti autobusů ošetřujících jejich přetěžování je omezena horní hranice hmotnosti přepravovaných zavazadel. Každý účastník autobusového zájezdu má nárok na přepravu jednoho hlavního zavazadla do hmotnosti 20 kg a jednoho příručního zavazadla do hmotnosti 5 kg. Další zavazadla je možné přepravovat jen po předchozí dohodě, a to za příplatek uvedený v ceníku dopravce. V případě, že u některého zákazníka bude překročen výše uvedený hmotnostní limit přepravovaných zavazadel, mají řidič autobusu či zástupce cestovní kanceláře právo některé/některá z jeho zavazadel z přepravy vyloučit. Přeprava zvířat není možná. Každý cestující je povinen si za asistence řidiče svá zavazadla naložit do autobusu, v případě přestupu po trase si je přeložit a v cílovém místě si zavazadla převzít. Cestovní kancelář ani dopravce nepřebírají odpovědnost za případnou záměnu přepravovaných zavazadel a, s výjimkou přepravy samotné, také za jejich ztrátu.
Příprava zasedacího pořádku v autobuse je plně v kompetenci cestovní kanceláře, která samozřejmě přihlíží k Vašim konkrétním požadavkům, ale přesně požadovaná místa nemůže garantovat. Všichni účastníci autobusové dopravy jsou z bezpečnostních důvodů povinni dbát pokynů řidičů či vedoucího zájezdu. Ve všech autobusech platí zákaz kouření, vyhrazujeme si taktéž právo vyloučit ze zájezdu podnapilé osoby, osoby pod vlivem omamných látek i osoby chovající se vulgárně (a to i slovně) vůči ostatním zákazníkům, řidičům či průvodcům, a to bez nároku na jakoukoli náhradu. Každý cestující je také odpovědný za dodržování všech celních a právních předpisů cílové země zájezdu i všech zemí tranzitních.
Dále upozorňujeme, že cestovní kancelář negarantuje hlídání zavazadel před ubytováním v příjezdový den a po ukončení ubytování v odjezdový den a že trasa autobusu nemusí být vždy zcela shodná s doporučenými trasami z ČR uvedenými v nabídce cestovní kanceláře. V průběhu cesty jsou, cca po každých 3 až 4 hodinách jízdy, prováděny povinné bezpečnostní přestávky. Naší snahou je co nejbližší příjezd k dané ubytovací kapacitě, avšak, logicky, vždy dle dopravních možností pro autobus.
Autobusová doprava ucelených skupin od 20 osob je zajišťována z jakéhokoli místa na území ČR a autobusová doprava ucelených skupin pronajímajících si celý autobus může být vzhledem k odjezdovým časům, trase i programu po vzájemné dohodě upravena dle přání objednavatele. V případě Vašeho zájmu o jiné nástupní místo, než které je níže uvedeno, se na toto informujte v cestovní kanceláři. Bude-li změna trasy možná, rádi vám vyjdeme vstříc. Pokud by doprava z vámi požadovaného místa možná byla a představovala by zvýšení nákladů na přepravu, nabídneme vám tuto službu za adekvátní příplatek. Údaje o druhu, charakteristice a kategorii dopravního prostředku, jakož i údaj o trase cesty jsou uvedeny ve smlouvě o zájezdu.
Nástupní místa a časový harmonogram autobusové dopravy jednotlivých středisek vám sdělí naši prodejní asistenti.

TRANSFERY V DESTINACI

Doba transferu je uváděna pouze přibližně, neboť je závislá na momentální dopravní situaci a dále na množství hotelů na trase a počtu vystupujících zákazníků. Transfery mohou být zabezpečeny standardními autobusy, mikrobusy, v některých případech i vozy taxi apod.

DÉLKA POBYTU

Vzhledem k rozdílné délce pobytu v jednotlivých destinacích (na základě více letů během jednoho týdne je možno v některých cílových oblastech knihovat dovolenou např. na 4, 5, 7, 10, 11, 12, 14 nocí) označujeme veškeré délky pobytů počtem nocí. První a poslední den našich leteckých zájezdů je určen k přepravě, a nikoliv již k vlastní dovolené. Nelze též vycházet z toho, že se odlety uskuteční dopoledne a zpáteční lety večer. Jak odlet, tak i přílet se může uskutečnit v kteroukoliv dobu, jak v ranních, tak v denních nebo nočních hodinách. Let může z hlediska délky trvání částečně nebo i zcela zasahovat do dne následujícího.

UBYTOVÁNÍ

Nabídka Cestovní kanceláře FISCHER, a.s. zahrnuje kvalitní hotely, apartmá a bungalovy všech tříd. Turistické kategorie, stupeň vybavenosti, hlavní charakteristické znaky a třídy ubytování uvedené u příslušných hotelových zařízení jsou stanoveny národními úřady pro turistiku nebo sdruženími, jsou v souladu s právními předpisy příslušného státu a řídí se výlučně podle jejich národních kritérií, zejména tedy místních zvyklostí, a nejsou totožné s ustanoveními, popř. kritérii v České republice. Přídavné symboly hodnocení je nutné odvozovat ze subjektivních reakcí zákazníků a představují jen další orientační pomůcku. Vlastní klasifikace ubytovacích zařízení Cestovní kanceláře FISCHER, a.s., vám pomůže při vašem výběru:
★ velmi jednoduché objekty s jednoduchým vybavením a službami vhodné pro nenáročné hosty
★★ objekty turistické třídy s účelným vybavením
★★★ objekty střední třídy s průměrným vybavením a službami
★★★★ objekty vyšší střední třídy s nadprůměrným vybavením a službami
★★★★★ luxusní hotely s nadstandardním vybavením a službami pro náročné hosty
Klasifikace Cestovní kanceláře FISCHER, a.s., nemusí být totožná s oficiální klasifikací ubytovacího zařízení na místě. Pokud se liší místní hodnocení hotelu od hodnocení Cestovní kanceláře FISCHER, a.s., je uvedena v popisu oficiální třída.

Při objednávání tří a více ubytovacích jednotek na jedné smlouvě o zájezdu a při objednávání pobytu skupin je objednatel zájezdu povinen předat zástupci cestovní kanceláře ubytovací seznam všech cestujících osob, a to nejpozději při sdělení jmen cestujících. Při ubytování ve studiích nebo apartmánech není během pobytu většinou zajišťován úklid. V těchto typech ubytovacího zařízení nelze při nezajištění úklidu v průběhu pobytu požadovat kompenzaci. Vyberte si z naší nabídky takovou ubytovací kapacitu, která vyhovuje vašim představám a finančním možnostem.

Námi poskytované ubytovací služby odpovídají popisu v katalogu. Často zdánlivě vysoká cena není vysoká v celosvětovém měřítku a přepočet těchto cen na koruny je základem našich prodejních cen. V případě překnihování, ke kterému ve všech turistických oblastech příležitostně dochází, budete ubytováni v ubytovacím zařízení stejné kategorie a třídy. Služby náhradního hotelu nemusejí být vždy stejné, mělo by však dojít k zachování rozsahu zaplacených služeb, tj. plné penze či polopenze. Nebude-li rozsah služeb dodržen, bude zákazníkovi vyplacena poměrná finanční náhrada. Klasifikace hotelů do tříd se liší i mezi jednotlivými destinacemi. I v komfortních hotelech jsou pokoje většinou jednoduše zařízeny.

Vybavení, velikost a poloha pokojů (i stejné třídy dané kategorie ubytování) nejsou vždy stejné. Ve většině ubytovacích zařízení není v koupelnách mýdlo. Rozdělování pokojů probíhá zásadně ze strany hotelu a cestovní kancelář na ně nemá vliv. Při ubytování (check in) v hotelu po vás může recepce hotelu požadovat kreditní kartu, jejíž údaje jsou použity jako záloha na eventuální hotelovou útratu, popř. způsobenou škodu. Pokud nevlastníte kreditní kartu, může po vás hotel požadovat zálohu v hotovosti.

V řadě exotických destinací najdete na pokoji pro obsazenost 2+1, 2+2 nebo 3+0 pouze dvě postele velikosti queen size (bez další přistýlky) nebo naopak jednu postel velikosti king size a pouze jednu přistýlku.

DENNÍ A ZÁVĚREČNÝ ÚKLID

U všech kapacit hotelového typu i u všech privátních pokojů je závěrečný úklid již zahrnut v základní ceně zájezdu. U apartmánového ubytování však tomu vždy není. U některých apartmánových kapacit je závěrečný úklid již zahrnut v základní ceně, u jiných je vypsán za povinný či fakultativní příplatek (v Kč při úhradě v ČR, resp. v příslušné zahraniční měně při úhradě v místě pobytu) a u dalších si zákazníci provádí závěrečný úklid sami. Jak je to se závěrečným úklidem u každé konkrétní ubytovací kapacity jednoznačně vyplývá z informací uvedených v nabídce zájezdu. Pokud se jedná o závěrečný úklid ve formě povinného příplatku, je toto vždy specifikováno výslovně a v případě, kdy o závěrečném úklidu hovořeno není, se má za to, že si závěrečný úklid provádí zákazníci sami. I za předpokladu, že závěrečný úklid je zahrnut v ceně zájezdu, případně je hrazen formou fakultativního či povinného příplatku, je zapotřebí provést běžný úklid typu zametení podlahy, vynesení odpadkového koše atd. a především kuchyňskou linku zanechat v absolutním pořádku včetně odmražené lednice, umytého nádobí apod. U některých ubytovacích kapacit si lze úklid kuchyňské linky také extra fakultativně přiobjednat. Dovolujeme si upozornit na skutečnost, že mohou nastat případné změny úhrad v místě pobytu třeba již i pro nadcházející letní sezónu. U všech kapacit hotelového typu i u všech privátních pokojů je v základní ceně zájezdu zahrnut též denní úklid. V některých ubytovacích kapacitách (zejména v Bulharsku) se pojmem denní úklid rozumí úklid pokoje obden, tedy každý druhý den.

KAUCE ZA APARTMÁN

Již nyní si Vás dovolujeme upozornit, že v případě ubytování v apartmánech se v převážné většině případů na místě skládá vratná kauce, především jako jistina za nepoškození jeho zařízení a vybavení, případně ve vztahu k závěrečnému úklidu. Výše kauce je různá, je odvislá od zvyklostí dané země či destinace i od konkrétní ubytovací kapacity. V Itálii se kauce pohybuje zpravidla v rozmezí od 50 do 200 € (v některých případech ji lze skládat i v Kč),v Bulharsku v rozmezí 50 – 150 €, ve Španělsku kolem 100 €. Naopak v Chorvatsku se kauce zpravidla neskládá. Stále přibývá i ubytovacích kapacit, u kterých lze kauci skládat platební kartou či pouze jejím prostřednictvím. Informace o výši kauce jsou u převážné většiny ubytovacích kapacit uvedeny v konkrétní nabídce zájezdu a jsou vždy obsahem odjezdových pokynů, které obdržíte před cestou. V čase přípravy nabídky jednotlivých zájezdů ze strany cestovní kanceláře panoval v některých zemích a/či střediscích nejednotný přístup k pobytovým taxám. Zejména nemálo italských a španělských středisek zvažovalo zavedení povinné pobytové taxy, která je v současné době zavedena jen v minimálním počtu lokalit, ale řada dalších o jejím zavedení velice vážně uvažuje. U některých kapacit v ceně zájezdu tedy pobytová taxa zahrnuta je, u jiných je ale splatná až v místě formou povinného příplatku, když informaci o tom, jak je tomu u každé konkrétní ubytovací kapacity naleznete v konkrétní nabídce zájezdu. Zejména vzhledem k Itálii si dovolujeme upozornit na skutečnost, že informace uvedené v nabídce zájezdu reflektují stav do době její přípravy a že je tudíž nutné počítat s možnou změnou třeba již i pro nadcházející letní sezónu.

Jednolůžkové pokoje

Jsou v mnoha hotelech k dispozici jen v omezeném počtu. I když jsou s příplatkem, jsou většinou velmi malé, často bez balkonu a nemusejí být zcela identické s dvoulůžkovými pokoji. V případě obsazení dvoulůžkového pokoje jednou dospělou osobou může být pokoj vybaven pouze jedním lůžkem.

Promo pokoje

Nabídka je kapacitně omezena. Tyto pokoje mohou být umístěny v méně výhodné poloze.

Přistýlky

V některých hotelech je za třílůžkový pokoj považován dvoulůžkový pokoj s přistýlkou. Přistýlkou může být například pohovka, rozkládací gauč, palanda, lehátko apod. a není vždy pevnou součástí vybavení pokoje. Přistýlky neodpovídají vždy standardu běžných hotelových postelí, mohou být užší a kratší. Přidáním přistýlky do pokoje je nutné počítat s určitým prostorovým omezením a snížením vašeho pohodlí a komfortu. I rodinné pokoje mají vedle dvou normálních hotelových postelí většinou přistýlky.

Dětské postýlky

Jsou většinou k dispozici jen podle možnosti a za úhradu, přičemž vám doporučujeme sdělit příslušná přání již při objednávce. Poskytnutím dětské postýlky může dojít k prostorovému omezení. Další pomůcky, které jsou pro malé děti obvykle potřeba (nočníky, dětská strava, plenky apod.), nejsou v hotelech většinou k dispozici.

Přihlášení/odhlášení

Podle mezinárodních zvyklostí musejí hosté opustit pokoje v den odjezdu do 12.00 hodin (v některých případech již do 10.00 hodin). Nastěhování v den příjezdu je v některých případech možné až po navazujícím úklidu, nejdříve po 14. hodině, běžně však i v 17.00 hodin a později. Ubytovatelé se však snaží dát nově přijíždějícím hostům podle možností pokoje již dříve. Časný příjezd či pozdní odjezd neopravňují k delšímu používání pokoje. V případě nočních letů a zaplacení této noci jako první služby obdržíte pokoj ihned po příjezdu do hotelu. Pokud si chcete svůj pokoj v den odjezdu ponechat déle, prosíme vás, abyste se včas dohodli s recepcí, přičemž případné příplatky se platí přímo ubytovateli. V mnoha zařízeních je možné bezplatně uložit zavazadla až do ubytování v pokoji, popř. až do transferu na letiště, v místnostech na uložení zavazadel, popř. na označených sběrných místech. Ubytovatel za to ovšem nepřebírá žádnou odpovědnost.

Vaše speciální přání

Samozřejmě je rádi přijmeme při objednávce, musíme ale výslovně upozornit na to, že splnění vašich přání záleží výlučně na ubytovateli, a proto za ně nemůžeme převzít žádnou záruku, popř. můžeme je přijmout jen nezávazně. Jižní destinace (především řecké) mají obecně nižší standard poskytovaných služeb a komunikace cestovní kanceláře s hotelovým personálem není vždy ideální.

Hotely vhodné pro tělesně postižené

Jednotlivá hotelová, popř. klubová zařízení se vykazují jako vhodná pro tělesně postižené, popř. vozíčkáře. Nelze však převzít žádnou záruku za vhodnost zařízení v konkrétním případě, protože příslušné národní směrnice nemusí být v souladu s českými předpisy. Informujte se, prosím, při objednávce o tom, zda je požadované zařízení v konkrétním případě dostatečně, popř. odpovídajícím způsobem adaptované. Ubytovací kapacity v jižních zemích mají omezené služby pro tento typ klientů a bezbariérové pokoje jsou na vyžádání většinou pouze v hotelech vyšší kategorie. Přeprava hendikepovaných klientů a invalidních vozíků musí být nahlášena již při rezervaci zájezdu. V některých případech nelze klienty a vozíky přepravit autobusy určenými pro transfer z/do hotelu. Odpovídající doprava je zajišťována na vlastní náklady zákazníkem.

Technická zařízení

Ne každá země má stejně vysoký technický standard, na který jste zvyklí. V případě technické závady, jako např. u výtahu nebo klimatizace, může opatření náhradních dílů nějakou dobu trvat, protože nejsou v rekreačních oblastech vždy k dispozici.

Opravářské/stavební práce

Protože ubytovací zařízení nebo jednotlivé části hotelového zařízení vyžadují pravidelnou údržbu, mohou být nutné odpovídající údržbářské a opravárenské práce. Žádáme o vaše pochopení pro krátkodobá omezení s tímto spojená. Rychle se rozvíjející cestovní ruch s sebou přináší stavební činnost, na kterou nemá Cestovní kancelář FISCHER, a.s., vliv. Stavební činnost se neomezuje pouze na mimosezonní měsíce a staveniště vznikají velmi rychle, prakticky ze dne na den, nebo je stavební činnost po delší přestávce opět obnovena. Takové případy stavební činnosti můžeme jen těžko ovlivnit a nelze mít vždy při koupi vašeho zájezdu ty nejaktuálnější zprávy.

Hmyz

Na základě odlišného klimatu může dojít k výskytu hmyzu, přičemž toto nelze vyloučit ani v hotelovém zařízení, zejména v bungalovech. Navzdory použití vhodných ochranných prostředků proti hmyzu, které by se měly již ve vašem vlastním zájmu používat pouze omezeně, nelze úplně vyloučit výskyt hmyzu jak v hotelovém zařízení, tak i v jednotlivých hotelových pokojích. Pokud byste si všimli výskytu hmyzu, žádáme vás, abyste to obratem oznámili zaměstnancům hotelu, kteří přijmou příslušná opatření. Navíc doporučujeme vzít si s sebou sprej na hmyz nebo elektrické zásuvky proti komárům. Nedoporučuje se ponechávat v pokoji volně ležet potraviny. V mnoha zemích najdete jinou mentalitu a jiný životní rytmus. I výklad pro vás důležitých hodnot, jako je čistota a přesnost, může být jiný, než jste zvyklí.

STRAVOVÁNÍ A NÁPOJE

V turistických destinacích se nabízejí v mnoha hotelech typické místní pokrmy, které se často připravují s neobvyklým kořením a přísadami a nepodávají se vždy horké. Berte prosím na vědomí, že tělo často potřebuje několik dní, aby se přizpůsobilo odlišnému klimatu a neobvyklé stravě, popř. že zejména tyto okolnosti a požívání ledově chladných nápojů mohou vést k žaludečním potížím a onemocněním průjmem (cestovní diarrhea).

Podle nejnovějších poznatků lze taková onemocnění i u osob, které se v jižních zemích zdržují častěji, odvodit z uvedených změn. Nelze tedy vycházet z toho, že jsou např. vyvolána nedostatečnou kvalitou zpracovaných potravin

nebo nedostatečnými hygienickými podmínkami. Proto vám doporučujeme poradit se před začátkem dovolené se svým lékařem nebo lékárníkem a vzít si s sebou příslušné léky. Ve většině pobytových zemí se u vody v potrubí jedná pouze o užitkovou vodu, která není vhodná k požívání jako pitná voda. V některých destinacích je obvyklá odsolovaná voda, která má nepříjemnou charakteristickou pachuť, a to i po převaření, ale je zdravotně nezávadná.
Stravování zahrnuté v ceně zájezdu závisí na počtu nocí strávených v ubytovacím zařízení. Nárok na čerpání první a poslední stravovací služby závisí na čase ubytování při příjezdu do ubytovacího zařízení (check-in) a odhlášení se z ubytovacího zařízení (check-out) v plánovaný den ukončení služeb s tím, že podmínky čerpání stravovacích služeb jsou stanoveny vždy samotným ubytovacím zařízením. Kontinentální snídaně v jižních destinacích jsou zpravidla jednotvárné a nepříliš bohaté. Pamatujte na to při výběru své dovolené. V určitých termínech může v restauracích a barech docházet k čekacím dobám, avšak personál se samozřejmě snaží vyhovět všem přáním a pokud možno se tomuto vyhnout. Z tohoto důvodu se jídlo organizuje v některých hotelech ve dvou nebo více skupinách.
U restaurací a barů které nabízejí část kapacity nebo veškerá místa pod širým nebem, může v závislosti na počasí dojít k omezením. Stravování formou bufetu či servírovaného menu je rovnocenné. V případě skutečně nízkého počtu klientů využívajících daný typ stravovací služby a mimo hlavní sezonu (červenec, srpen) může dojít ze strany hotelu ke změně typu stravy. V některých hotelech se podává kontinentální snídaně, která obsahuje čaj nebo kávu, pečivo, máslo a marmeládu.
Nápoje k jídlu nejsou zahrnuty v ceně zájezdu, není-li výslovně uvedeno jinak. Je-li u stravovacích služeb uvedena forma menu, neznamená to vždy a v každém hotelu výběr hlavního jídla z několika možností. Čerpání první stravovací služby závisí na čase příletu, resp. na době přidělení pokoje. Pokud je stravování formou all inclusive, je z organizačních důvodů ve většině hotelů nutné nosit plastikový náramek. Čerpání programu all inclusive v den odletu je závislé na době opuštění hotelu/odhlášení. V některých hotelech závisí poskytování programu all inclusive také na interních hotelových pravidlech. Ve většině hotelů je možné čerpání programu all inclusive po odhlášení doplatit na recepci. Přesný rozsah zahrnutých plnění si, prosím, zjistěte z příslušného popisu hotelu. Rozsah plnění se přitom řídí také podle třídy hotelu. Navíc lze i v hotelech s balíčkem vše v ceně využívat další plnění, přičemž je nutné tato plnění, která nejsou v ceně, zaplatit na místě zvlášť.
Plnění všeho v ceně lze využívat až do odhlášení. Nevyužitá plnění nelze proplatit.
Pro klienty ubytované v jedné ubytovací jednotce platí stejný typ stravovacích služeb. Pokud byste si přímo na místě objednali výlet, myslete na to, že při časném odjezdu většinou nelze servírovat snídani. Informujte se v hotelu o možnosti balíčku s jídlem. Za stravování, které nečerpáte, se částka nevrací. Vnášení potravin a nápojů nakoupených mimo zařízení do hotelu může být zakázáno domovním řádem a zejména u menších kapacit se můžete setkat i s výslovnými protesty personálu nebo majitele. Ve většině hotelů se klade důraz na společenské oblečení během večeře. U mužů to znamená nosit dlouhé kalhoty. V hotelech vyšší třídy je někdy vyžadován u večeře společenský oděv.
V destinaci Srí Lanka se při každém úplňku slaví tzv. Poya Day. V tento den je dle srílanských zákonů striktně zakázáno servírovat jakýkoliv alkohol. Tento zákaz se týká i hotelů, včetně programů all inclusive.

ŠPERKY A TREZORY

Nedoporučujeme brát si na dovolenou drahé šperky. Cenné předměty (cestovní doklady, peníze, šeky, platební karty) si uložte v hotelovém trezoru, který je k pronajmutí buď v recepci, nebo přímo na pokoji. Pokud byste nicméně byli během svého pobytu okradeni, bezpodmínečně se doporučuje oznámení krádeže na policii. Obraťte se v takovém případě, jakož i ve všech ostatních případech nehod okamžitě na našeho průvodce. Za hotovost i předměty, které nejsou pro pobyt na dovolené nezbytně nutné (např. vysoce cenná technická zařízení, speciální výstroj a sportovní nářadí, cenné předměty vyšší hodnoty, šperky, notebooky atd.), zásadně odmítá jak naše cestovní kancelář, tak i ubytovatel přebírat jakoukoliv odpovědnost. V případě nutnosti doporučujeme sjednat speciální individuální připojištění.

KLIMATIZACE/TOPENÍ

Tato zařízení najdete pouze v těch hotelech, kde je to přímo uvedeno v popisu. V mnoha případech je klimatizace ovládána centrálně, a tak její zapínání/vypínání z hlediska doby a délky zcela závisí na rozhodnutí hotelu. Často je klimatizace v provozu pouze několik hodin denně. Při výpadcích proudu, popř. kolísání proudu, se řádný provoz zařízení zpravidla udržuje pomocí nouzových agregátů, které však nejsou technicky způsobilé dodat dostatek elektřiny, aby mohly zaručit funkci klimatizací. V mnoha zařízeních byly klimatizace v posledních letech modifikovány tak, že fungují jen při zavřených dveřích a oknech a při použití pokojového klíče, takže provoz klimatizací automaticky končí při opuštění pokojů, popř. otevření oken nebo dveří. Hluk při provozu klimatizací nelze bohužel vyloučit.

VODA A ELEKTRICKÉ NAPĚTÍ

Obyvatelé jižních zemí nepoužívají vodu z vodovodu k pití a vaření. V některých hotelech teče jen odsolená mořská voda. Pitnou vodu vám doporučujeme zakoupit v místních obchodech nebo v hotelu. V hotelech se solárním ohřevem teče občas vlažná voda, při špatném počasí, popř. současném užívání více sprch v hotelu, může podle okolností docházet ke krátkodobým omezením. V některých zemích může docházet i k opakovaným (krátkodobým) výpadkům elektrické energie. S tím pak samozřejmě souvisí i výpadek klimatizace. Ne v každé zemi je elektrické napětí shodné s napětím v ČR a ne ve všech destinacích lze používat elektrické zástrčky užívané v ČR. V některých zemích je tak nutné dokoupit adaptér pro zapojení elektrických zařízení. Bližší informace doporučujeme si zjistit před odletem.

SERVIS A SLUŽBY

Pokud jde o služby místních zaměstnanců, odpovídá úroveň a rychlost poskytovaných služeb mentalitě obyvatelstva, a proto je nutné počítat mnohdy s menší zkušeností a určitou ležeností při plnění povinností, ale na druhou stranu často s velmi přátelským a milým přístupem. Jak za výměnu peněz, tak i za telefonování v hotelu účtuje ubytovatel vyšší poplatky/přirážky. Obchody umístěné v hotelových zařízeních si pronajímají soukromí podnikatelé. Tvorbu cen tedy nemůžeme z naší strany nijak ovlivnit. Při poskytování internetu, WiFi může docházet z důvodu počasí a přírodních vlivů ke krátkodobým výpadkům.

SLUNEČNÍKY/LEHÁTKA

Zjistěte si, prosím, z příslušného popisu hotelu, v jaké míře jsou k dispozici lehátka a slunečníky, popř. jestli je třeba jejich zapůjčení hradit. Myslete na to, že lehátka a slunečníky z důvodu místa neodpovídají vždy kapacitě lůžek, a proto nejsou k dispozici všude, popř. jsou k dispozici jen omezeně a zejména v hlavní sezoně nedostačují vždy. Rezervace několika lehátek současně na různých místech v jednom zařízení je zakázána stejně jako rezervace v časných ranních hodinách.

PLÁŽE

Údaje o vzdálenosti od hotelu jsou v popisu hlavního katalogu jen orientační a představují vzdálenost vzdušnou čarou. Cesta pěšky nebo jízda mohou být delší. Většina pláží je veřejná a přístupná i místnímu, dle našich měřítek často hlučnému obyvatelstvu. Pláže před hotelovými zařízeními jsou skoro všude ve veřejném vlastnictví, takže čištění spadá do oblasti úkolů místních obcí. Zpravidla však obhospodařují oblasti pláže před hotelovými zařízeními příslušní ubytovatelé (lehátka, slunečníky, bary). Samozřejmě se i ubytovatel snaží tuto oblast pláže udržovat v čistotě. Klimatické podmínky, vítr a mořské proudy mohou způsobit nánosy, náplavy např. vodní trávy nebo výskyt medúz a podobně. Dále to může vést k omezením nebo změnám pláže, což je však nevyhnutelné a nelze to z naší strany ovlivnit. Dodržujte, prosím, pokyny ohledně možností koupání v hotelu, popř. na pláži, a zohledňujte mořské proudy a počasí i příliv a odliv. Lehátka a slunečníky jsou k pronajmutí za poplatek, pokud není uvedeno jinak.

BAZÉNY

Z hygienických důvodů je nutné přidávat do vody v bazénu chemikálie. Hostům s citlivou pokožkou doporučujeme, aby toto konzultovali se svým lékařem. Voda v bazénech se musí pravidelně měnit, přičemž během výměny vody nelze bazény užívat. Užívání bazénu je dovoleno jen během provozních dob vykázaných přímo na místě a při dodržování pokynů k použití a probíhá na vlastní nebezpečí, přičemž rodiče odpovídají za své děti. Pokud je součástí hotelového zařízení aquapark (nebo samostatné skluzavky do bazénu), je třeba respektovat provozní řád a pravidla užívání (zejména věková a výšková omezení). Provoz hotelových bazénů a aquaparků je závislý na počasí, v případě nepříznivého počasí může být provoz omezen. Pokud je součástí hotelového zařízení i vyhřívaný bazén, je třeba vzít v úvahu, že ne vždy je bazén skutečně vyhříván. Tato skutečnost závisí především na rozhodnutí vedení hotelu. Počet lehátek a slunečníků u bazénu neodpovídá vždy kapacitě hotelu.

SPORT/ZÁBAVA/AKTIVITY

Nabízené aktivity lze využívat podle příslušných možností, popř. podle povětrnostních podmínek. Zejména prosíme, abyste zohlednili, že při velké poptávce je snaha dát nabízené možnosti sportu a zábavy k dispozici všem hostům ve stejné míře. V jednotlivých případech proto může docházet k čekacím dobám nebo omezením, za což žádáme o vaše pochopení. Určitá plnění lze využívat jen po předchozí rezervaci, bližší informace získáte od našich průvodců, popř. zaměstnanců příslušného hotelu. Mějte prosím pochopení pro to, že stávající sportovní materiál, jakož i např. tenisové kurty neodpovídají vždy navyklému standardu a na základě stálého užívání mohou vypadat opotřebovaně. Používání sportovního nářadí i účast na sportovních, zábavních a jiných aktivitách probíhá na vlastní nebezpečí, přičemž rodiče odpovídají za své děti, vedení hotelu zejména neodpovídá za zranění vznikající při sportovní činnosti. Pouštějte se jen do takových činností, na jaké jste zvyklí i v ČR, a dbejte, prosím, bezpodmínečně na to, že na základě klimatických podmínek může rychleji docházet k únavovým jevům a větší ztrátě tekutin. Sportovní zařízení, sportovní nářadí a vozidla byste měli před použitím zkontrolovat. Při poškození vypůjčené výstroje je nutné provést úhradu na místě. Zábavu pro děti, popř. dětský klub nelze srovnávat s mateřskou školou a zejména nelze dětem nutit účast na těchto aktivitách proti jejich vůli. Animační programy jsou dostupné pouze v některých hotelech. Prosíme vás o pochopení i v tom, že v mezinárodních klubech a hotelových zařízeních se i zábavný program a zábava nabízejí vícejazyčně. Určité zábavné programy se provádějí jen při odpovídající poptávce, popř. dosažení minimálního počtu účastníků.

NOČNÍ KLID

K dovolené patří i večerní zábava a bary, restaurace, diskotéky a noční kluby, které mohou působit hluk. Jejich provoz probíhá na základě úředních povolení, a nelze mu tedy zabránit. Také zvuková prostupnost mezi jednotlivými místnostmi v ubytovacích zařízeních může být různá dle stavebního stylu objektu. Absolutní klid v turistických centrech nenajdete. Prosíme, abyste zohlednili, že v hotelech a klubových zařízeních může na základě smluvně přislíbeného zábavného programu docházet i po 22. hod. k obtěžování hlukem. Život na jihu se probouzí teprve večer a podle toho může trvat až do časných ranních hodin. Během doby před sezonou a po ní může dojít k určitým omezením hotelových služeb (zábava, sportovní nabídka, klimatizace atd.), proto je nelze vždy zaručit v plném rozsahu. Tato okolnost se však zohledňuje již při utváření ceny.

HYGIENA

Kulturní a hygienické zvyklosti jsou v jižních zemích odlišné od našich, tamní hygienické předpisy jsou mnohem tolerantnější. Totéž se týká i předpisů a vztahu k životnímu prostředí. Upozorňujeme, že zejména v řeckých destinacích

je v hotelech běžný výskyt koček, a to i v restauračních zařízeních. Kočky jsou považovány za oblíbené domácí mazlíčky a jsou v hotelech respektovány, přestože to některým klientům může připadat nepatřičné.

HLUK

Z hygienických důvodů je obvyklé provádět odstraňování odpadu časně zrána, aby se zabránilo obtěžování zápachem kvůli vysokým teplotám přes den. Myslete, prosím, na to, že to nelze vždy provádět bezhlučně, avšak je to ve vašem zájmu. V moderních rekreačních destinacích přijíždí převážná většina turistů letadlem, takže na letištích dochází k pravidelným letům. Určité omezení letovým hlukem nelze vyloučit. Přibližnou vzdálenost hotelového zařízení od příslušného letiště si, prosím, zjistěte z popisu. Mějte také pochopení pro to, že postupy a zařízení nutné k provozu hotelového zařízení někdy mohou vést ke vzniku hluku (dodavatelé, agregáty atd.).

OČKOVÁNÍ

V současné době do většiny zemí není povinné očkování (s výjimkou očkování proti žluté zimnici při příjezdu ze zemí s výskytem této choroby), nicméně doporučujeme před cestou konzultovat případná rizika s odborným lékařem. Aktuální informace naleznete také na serveru www.ockovani.com.

PRŮVODCOVSKÝ SERVIS

V cíli vaší dovolené vás očekávají česky nebo slovensky mluvící průvodci Cestovní kanceláře FISCHER, a.s., kteří organizují transfer z/na letiště, informační koktejl a pravidelné informační hodiny, jež se konají v každém hotelu 2x týdně. Pokud se vyskytne během vašeho pobytu jakýkoliv problém, oznamte tuto skutečnost našemu průvodci.

V zájmu nás všech je, aby byl problém na místě vyřešen a abyste odjížděli z dovolené spokojeni. V destinacích, kde nemá cestovní kancelář FISCHER zajištěný stálý průvodcovský servis, je klientům k dispozici na mobilním telefonu průvodce z nejbližší destinace. Průvodce nemůže ve svém voze převážet klienty. Průvodce může klienty doprovázet k lékaři jen dle časových možností, je však vždy k dispozici na mobilním telefonu.

POZNÁVACÍ ZÁJEZDY

Především u tohoto typu zájezdů upozorňujeme na určitá omezení návštěv historických, náboženských a jiných památihodností ve dnech státních a náboženských svátků nebo oslav v místě pobytu.

VÝLETY

Cestovní kancelář FISCHER, a.s., není pořadatelem fakultativních výletů. Nabídku výletů v místě vašeho pobytu vám od místní agentury poskytne zástupce Cestovní kanceláře FISCHER, a.s., v destinaci. Výlety se v destinaci platí v místní měně a jsou prováženy česky/slovensky, příp. anglicky nebo německy mluvícím průvodcem.

Výlety zakoupené před odletem se uskuteční pouze při dosažení min. počtu účastníků. Zákazník si v případě neuskutečnění výletu může u průvodce vybrat výlet jiný s doplacením rozdílu ceny. Vrácení peněz za neuskutečněný výlet nebo za účast na výletě s nižší cenou nárokuje zákazník po příletu v kanceláři, kde zájezd zakoupil.

PRONÁJEM AUT

Převzetí vozu probíhá ve většině případů v kanceláři autopůjčovny. V případě, že máte objednané přistavení u hotelu, jste většinou z hotelové recepce odvezeni do kanceláře autopůjčovny. Vrácení vozu probíhá shodně. Při převzetí/vrácení auta na letišti mimo otevírací dobu kanceláře (většinou 23.00–7.00 hod.) je účtován příplatek.

Při převzetí auta je třeba uhradit depozit embosovanou platební kartou. V mnoha případech autopůjčovny vyžadují přímo kreditní kartu na jméno hlavního řidiče. Dále může být v autopůjčovnách požadována úhrada plné nádrže paliva. Minimální věk řidiče je 21 let, řidičské oprávnění musí být vydané před více než jedním rokem. Řidič mladší 24 let musí většinou hradit příplatek. V ceně pronájmu je většinou zahrnuté základní pojištění CDW. Doporučujeme sjednat rozšířené pojištění SCDW. Podrobnosti Vám sdělí náš prodejce.

SEZONY

Období před hlavní sezonou a po ní přináší vedle výhodných cen na druhé straně i skutečnost, že některá zařízení (bary, diskotéky apod.) nejsou v provozu. V těchto obdobích se stává, že i hotel nenabízí služby (klimatizace, zábava, sportovní nabídka atd.) v plném rozsahu v důsledku menšího počtu klientů.

INFORMACE V KATALOGU

Protože se katalogy připravují přibližně jeden rok před začátkem vaší dovolené, může dojít v mezidobí ke změnám místních poměrů např. v důsledku přestaveb, popř. přístaveb, adaptací nebo podobně, a proto se katalogové fotografie mohou ve výjimečných případech odchylovat od skutečné situace. Veškeré údaje o službách, cenách a cestovních podmínkách obsažené v katalogu odpovídají informacím známým v době tisku a Cestovní kancelář FISCHER, a.s., si vyhrazuje právo na jejich změnu. Zakreslení hotelů v pobytových oblastech v katalogu má pouze informativní charakter.

PRODEJNÍ MÍSTA CK FISCHER A NEV-DAMA

ČESKÁ REPUBLIKA

BEROUN
Havlíčkova 5, 266 01 Beroun;
tel.: 311 611 611; beroun@fischer.cz

BRNO
náměstí Svobody 13, 602 00 Brno;
tel.: 542 218 815, 542 219 045, 542 221 877,
777 864 601; brno@fischer.cz
Obchodní centrum Olympia, U Dálnice 777,
664 42 Brno–Modřice;
tel.: 547 215 067, 725 712 839; brno.olympia@fischer.cz
Hypermarket Globus Brno, Hradecká 40,
621 00 Brno-Ivanovice;
tel.: 530 506 879, 778 744 672; brno.globus@fischer.cz

BŘECLAV
Jana Palacha 121/8, 690 02 Břeclav;
tel.: 519 321 004; breclav@fischer.cz

ČESKÁ LÍPA
Hrnčířská 859/84, 470 01 Česká Lípa;
tel.: 487 823 903, 777 668 567; ceska.lipa@fischer.cz

ČESKÉ BUDĚJOVICE
ul. Karla IV. 5, 370 01 České Budějovice;
tel.: 387 433 777, 731 427 074;
ceske.budejovice@fischer.cz
Globus, České Vrbné 2327,
370 11 České Budějovice
tel.: 778 722 972, 387 202 277–278;
ceske.budejovice.globus@fischer.cz

FRÝDEK MÍSTEK
Nám. svobody 14, 738 01, Frýdek Místek;
tel.: 596 632 034, 724 786 878;
frydek.mistek@fischer.cz

HAVÍŘOV
Dlouhá třída 903/24a, 736 01 Havířov-město;
tel.: 596 811 381; havirov@fischer.cz

HODONÍN
Dolní valy 2518/3, 695 01 Hodonín;
tel.: 518 324 991; hodonin@fischer.cz

HRADEC KRÁLOVÉ
Obchodní centrum Atrium, Dukelská třída 1713/7, 500 02 Hradec Králové;
tel.: 495 513 858, 775 876 075;
hradec.kralove@fischer.cz
Obchodní centrum Futurum, Brněnská 1825/23a, 500 09 Hradec Králové;
tel.: 495 266 291, 775 876 107;
hradec.kralove.futurum@fischer.cz

JABLONEC NAD NISOU
Podhorská 4963/9, 466 01 Jablonec nad Nisou
tel.: 488 055 550; jablonec@fischer.cz

JIHLAVA
Benešova 2, 586 01 Jihlava;
tel.: 774 629 009, 778 781 596;
jihlava@fischer.cz

KARLOVY VARY
Obchodní centrum Fontána, Chebská 81A/370, 360 06 Karlovy Vary;
tel.: 353 236 130–1, 739 671 305;
karlovy.vary@fischer.cz

KLADNO
T.G.M. 295, 272 01 Kladno;
tel.: 312 245 560, 731 427 088; kladno@fischer.cz

KOLÍN
Pražská 155, 280 02 Kolín;
tel.: 321 719 718, 775 876 099; kolin@fischer.cz

LIBEREC
Jánská 864/4, 460 01 Liberec;
tel.: 482 710 627; liberec@fischer.cz
OC Plaza, Palachova 1404/2, 460 90 Liberec 1
tel: 488 578 880; liberec.plaza@fischer.cz

LITOMĚŘICE
Na valech 2232/13, 412 01 Litoměřice;
tel.: 416 533 014, 722 931 371, 608 838 823;
litomerice@fischer.cz

MĚLNÍK
J. Seiferta 147, 276 01 Mělník;
tel.: 315 695 588, 774 760 354; melnik@fischer.cz

MLADÁ BOLESLAV
Krátká 904 (u KAUFLANDU), 293 01 Mladá Boleslav;
tel.: 326 726 604;
mlada.boleslav.kaufland@fischer.cz
T. G. Masaryka 1084, 293 01 Mladá Boleslav;
tel.: 326 735 000, 737 258 112;
mlada.boleslav@fischer.cz

MOST
Radniční 1, 434 01 Most;
tel.: 476 107 072, 608 380 608; most@fischer.cz

NÁCHOD
Poděbradova 211, 547 01 Náchod;
tel.: 491 426 922; nachod@fischer.cz

NOVÝ JIČÍN
5. května 95/16, 741 01 Nový Jičín;
tel.: 724 799 788, 556 300 111; novy.jicin@fischer.cz

OLOMOUC
Galerie Šantovka, Polská 1201/1, 779 00 Olomouc;
tel.: 585 222 808/814; olomouc@fischer.cz
Olomouc City Center, Pražská 255/41,
772 00 Olomouc;
tel.: 585 754 345, 731 427 081; olomouc.city@fischer.cz

OPAVA
náměstí Republiky 450/17, 746 01 Opava;
tel.: 553 654 792, 775 876 198; opava@fischer.cz

OSTRAVA
Antonína Macka 122, 701 00 Ostrava;
tel.: 596 100 100; prodej.ostrava@fischer.cz;
prodej linkových letenek: linkove.letenky@fischer.cz
OC Futurum, Novinářská 6a, 702 00 Ostrava;
tel.: 595 627 218, 731 427 076;
ostrava.futurum@fischer.cz
Forum Nová Karolina, Jantarová 3344/4,
702 00 Ostrava;
tel.: 597 499 970;
ostrava.karolina@fischer.cz

OSTRAVA-TŘEBOVICE
OC Galerie Tesco, Sjízdná 5554/2,
722 00 Ostrava-Třebovice;
tel.: 596 941 334, 731 427 073;
ostrava.tesco@fischer.cz

OSTRAVA-ZÁBŘEH
Avion Shopping Park, Rudná 3114/114,
700 30 Ostrava-Zábřeh;
tel.: 596 729 713, 775 876 266;
ostrava.avion@fischer.cz

PARDUBICE
Třída Míru 62, 530 02 Pardubice;
tel.: 466 611 006, 731 427 084; pardubice@fischer.cz

PELHŘIMOV
Růžová 38, 393 01 Pelhřimov
tel.: 775 876 143, 778 781 599; pelhrimov@fischer.cz

PÍSEK
Heydukova 97, 397 01 Písek;
tel.: 737 587 857, 382 224 120; pisek@fischer.cz

PLZEŇ
Americká 46, 301 15 Plzeň;
tel.: 377 236 538, 777 752 613; plzen@fischer.cz
OC Olympia, Písecká 972/1, 326 00, Plzeň-Černice
tel. : 378 770 058–59; plzen.olympia@fischer.cz

PRAHA 1
Národní třída 10, 110 00 Praha 1;
tel.: 255 719 600; narodni@fischer.cz
Revoluční 5, 110 00 Praha 1;
tel.: 255 710 078; revolucni@fischer.cz

PRAHA 2
Nákupní galerie Atrium, Karlovo nám. 10,120 00 Praha 2;
tel.: 222 519 338; karlovo.nam@fischer.cz

PRAHA 3
Atrium Flora
Vinohradská 2828/151, 130 00 Praha 3
tel.: 234 234 240; flora@fischer.cz

PRAHA 4
GEMINI, Na Pankráci 1683/127, 140 62 Praha 4;
tel.: 234 071 500; prodej.pankrac@fischer.cz;
prodej linkových letenek: linkove.letenky@fischer.cz
Centrum Chodov, Roztylská 2321/19,
148 00 Praha 4;
tel.: 255 719 630; chodov@fischer.cz

PRAHA 5
Řevnická 121/1, 155 21 Praha 5 – Metropole Zličín
tel.: 296 301 300; zlicin@fischer.cz
Sluneční náměstí 2583/11 (1. patro),
158 00 Praha 5 – Stodůlky;
tel.: 251 512 648, 739 239 171; butovice@fischer.cz

PRAHA 9
Centrum Černý Most, Chlumecká 765/6,
190 00 Praha 9;
tel.: 296 202 220; cerny.most@fischer.cz
Hypermarket Globus Čakovice, Kostelecká 823, 196 00 Praha 9,
tel.: 255 711 637; cakovice.globus@fischer.cz
Obchodní centrum Letňany, Veselská 663,
199 00 Praha 9 – Letňany
tel.: 234 234 250; letnany@fischer.cz
BILLA – Prosek, Vysočanská 382/20,
190 00 Praha 9;
tel.: 283 880 986; prosek@fischer.cz

PRAHA 10
Europark, Nákupní 389/3 (přízemí),
102 00 Praha 10 – Štěrboholy;
tel.: 272 651 892; europark@fischer.cz

PŘÍBRAM
Hypermarket ALBERT, Brodská 496/5,
261 01 Příbram 8;
tel.: 318 639 037–8, 775 876 065; pribram@fischer.cz

ROŽNOV POD RADHOŠTĚM
Nám. Míru 1005/100,
756 61 Rožnov pod Radhoštěm;
tel.: 778 781 563, 583 210 167; roznov@fischer.cz

ŠUMPERK
Obchodní centrum SAN, Hlavní tř. 20/3061,
787 01 Šumperk;
tel.: 583 210 167, 602 533 371; sumperk@fischer.cz

TÁBOR
Tř. 9. května 1576, 390 02 Tábor;
tel.: 778 490 612, 778 781 595;
tabor@fischer.cz

TEPLICE
Ul. 28. října 780/10, 415 01 Teplice;
tel.: 417 535 777; teplice@fischer.cz

TRUTNOV
Havlíčkova 9, 541 01 Trutnov;
tel.: 777 602 004, 499 818 308; trutnov@fischer.cz

UHERSKÉ HRADIŠTĚ
Zelný trh 1514, 686 01 Uherské Hradiště;
tel.: 775 876 087, 576 000 094–5;
uherske.hradiste@fischer.cz

ÚSTÍ NAD LABEM
Mírové náměstí 3097/37, 400 01 Ústí nad Labem;
tel.: 475 201 080, 775 876 105; usti@fischer.cz

VSETÍN
Smetanova obchodní galerie Vsetín, Žerotínova 1269, 755 01 Vsetín;
tel.: 576 000 060; vsetin@fischer.cz

ZLÍN
Tř. T. Bati 481, 760 01 Zlín;
tel.: 577 214 122–3, 608 241 977; zlin@fischer.cz
Zlín Svit, J. A. Bati (areál Svit, budova č. 32),
760 01 Zlín
tel.: 573 770 316, 576 770 319,
778 781 594; zlin.svit@fischer.cz

ZNOJMO
Velká Michalská 1, 669 01 Znojmo;
tel.: 515 248 810; znojmo@fischer.cz

SLOVENSKO

BANSKÁ BYSTRICA
Horná 13, 974 01 Banská Bystrica 1;
tel.: +421 48 470 12 20; bystrica@fischer.sk

BRATISLAVA
Lazaretská 13, 811 08 Bratislava;
tel.: +421 2 52 731 264; bratislava@fischer.sk

KOŠICE
Alžbetina 22, 040 01 Košice;
tel.: +421 55 622 66 08; kosice@fischer.sk

NITRA
Palárikova 8, 949 01 Nitra;
tel.: +421 37 652 34 14; nitra@fischer.sk

TRNAVA
Hlavná 22, 917 01 Trnava;
tel.: +421 33 593 66 96; trnava@fischer.sk

ŽILINA
Makovického 7/A, 010 01 Žilina;
tel.: +421 41 568 02 05; zilina@fischer.sk

AUTORIZOVANÍ PRODEJCI

ČESKÁ REPUBLIKA **HLAVNÍ MĚSTO PRAHA** • **PRAHA** FISCHER PARTNER **www.dovolenkovani.cz, Ovocný Trh 12, 110 00 Praha 1, info@dovolenkovani.cz, 732 402 202;** FISCHER PARTNER **www.dovolenasnadno.cz, Drahobejlova 2391/13, 190 00 Praha, info@dovolenasnadno.cz, 223 557 307;** **STŘEDOČESKÝ KRAJ** • **BENEŠOV** Václava Říhová – ADVENTURE PLUS, Masarykovo náměstí 102, info@adventureplus.cz, 317 726 677; **KLADNO** • LCK Plus s.r.o., P. Bezruče 3388, lck2@lck.cz, 773 788 699; **KOLÍN** • Jana Syřínková- ROJATOUR, Rubešova 61/62, info@rojatour.cz, 606 892 095; **KUTNÁ HORA** • Jaroslava Marešová - Kutnohorská CA, Palackého náměstí 330, kca@atlas.cz, 327 512 331; **MLADÁ BOLESLAV** • František Chmela, Železná 107, Chmela.basket@seznam.cz, 326 722 666; **NYMBURK** • Terezia Farkašová – CA Tereza, Nerudova ul. 697, ad.farkasova@tiscali.cz, 325 541 011; **PRAHA-VÝCHOD** • Olga Barešová Pavlisová - CK PAO, Komenského nám. 1267, info@ck-pao.cz, 326 902 848; **PRAHA-ZÁPAD** • Petr Kadeřábek - KD Tour, náměstí Krále Jiřího z Poděbrad 626, petr.kaderabek@kdtour.cz, 604 145 291; **PŘÍBRAM** • Lucie Travel, spol. s r.o., Václavské náměstí 144, info@lucietravel.cz, 318 630 856; **RAKOVNÍK** • Jana Koutová – CA RASTA, Trojanova 37, rastaca@seznam.cz, 605 423 182; **JIHOČESKÝ KRAJ** • **ČESKÉ BUDĚJOVICE** • RoSlo s.r.o., nám. Přemysla Otakara II. 84/24, roslo@roslo.cz, 386 355 932; **JINDŘICHŮV HRADEC** • Dana Hronová, Růžová 40/II, cadana@pel.cz, 602 720 262; **PÍSEK** • Alena Havlová CK SARGAS, Harantova 466/45, info@sargas.cz, 602 472 855; **PRACHATICE** • OCEAN CZ, s.r.o., Zvolenská 30, prachatice@ca-ocean.cz, 388 318 746; **STRAKONICE** • Ciao..., cestovní kancelář, s.r.o., U Sv.Markéty 58, strakonice@ciao.cz, 383 323 450; **TÁBOR** • COMETT PLUS, spol. s r.o., tř. 9.května 1989, ck@comettplus.cz, 381 259657; **PLZEŇSKÝ KRAJ** • **DOMAŽLICE** • BENE cestovní agentura, Msgre. B. Staška 66, ca.bene.domazlice@iol.cz, 379 722 266; **KLATOVY** • Miloslav Jarošík Bc. – CA JAROŠÍK, Náměstí Míru 64, dovolena@cajarosik.cz, 376 310 279; **PLZEŇ-JIH** • Ing. Jaroslav Janeček – CA JANEČEK, Příchovice 237, ca.janecek@seznam.cz, 377 982 822; **PLZEŇ-MĚSTO** • Eva K. Houdková - IDEÁLNÍ ZÁJEZDY.CZ, Pražská 6, info@idealnizajezdy.cz, 377 224 953; **PLZEŇ-SEVER** • Dagmar Sojková - RODATOUR, Benešova 745, info@rodatour.cz, 377 932 266; **ROKYCANY** • Zdeněk Živný - ŠKODA AVIA TOUR, Palackého 15, info@skodaaviatour.cz, 371 728 777; **TACHOV** • Zdeněk Černý - Západočeská CA, K. H. Borovského 520, info@zca.cz, 374 725 707; **KARLOVARSKÝ KRAJ** • **CHEB** • Alexandra Levorová, Svobody 144/27, cavrbova@centrum.cz, 354 426 107; **KARLOVY VARY** • Martina Krákorová - CA GUNEŠ, nám. Dr. Milady Horákové 2040, vary@gunes.cz, 353 224 788; **SOKOLOV** • Pavel Klepiš - M SPORT, Nám.Budovatelů 1407, camsport@seznam.cz, 733 537 287; **ÚSTECKÝ KRAJ** • **DĚČÍN** • JUDr. Josef Janů - CA JATOUR, Masarykovo náměstí 190/17, info@jatour.cz, 412 516 313; **CHOMUTOV** • Ing.Knopová Martina - K TRAVEL, Palackého 4467, k.travel@seznam.cz, 777 652 542; **LITOMĚŘICE** • Jiřina Topšová - CA TULIS, Novobranská 17, tulis.topsova@seznam.cz, 416 733 355; **LOUNY** • Jan Gabriel - CA Tam i zpět, Vrchlického 781, gabrieljan@seznam.cz, 415 652 086; **MOST** • Aspen tour, Radniční 1/2, aspentour@seznam.cz, 476 000 027; **TEPLICE** • ASSIST - your way s.r.o., U Nemocnice 3064, info@i-assist.cz, 417 532 669; **ÚSTÍ NAD LABEM** • Mgr. Helga Hradecká - CK Special, Vaníčková 922/7, lacinova@ckspecial.cz; 475 210 600; **LIBERECKÝ KRAJ** • **ČESKÁ LÍPA** • Jitka Gottlieberová, náměstí T. G. Masaryka 172/24, gottlieberova@tiscali.cz, 487 823 155; **JABLONEC NAD NISO** • Indivindi s.r.o., Jiráskova 9, info@indivindi.cz, 483 306 627; **LIBEREC** • CAT TOUR CZ s.r.o., Moskevská 55/26, info@cattour.cz, 485 113 132; **SEMILY** • Stanislav Kousal - CK ERIKA TOUR, Špidlenova 442, erika@erikatour.cz, 481 623 637; **KRÁLOVÉHRADECKÝ KRAJ** • **HRADEC KRÁLOVÉ** • Štěpánka Vítková, Opletalova 328/3, info@castepanka.cz, 604 276 574; **JIČÍN** • ZÁJEZDY Jičín, s.r.o., Židovská 68, info@zajezdyjicin.cz, 724 787 978; **NÁCHOD** • Simona Gajdošová - CA TRAMTÁRIE, Wiesnerova 919, info@dotramtarie.cz, 604 990 101; **RYCHNOV NAD KNĚŽNOU** • Tomáš Zahálka - CA Eurocentrum, Svatohavelská 66, eurocentrum@eurocentrum.cz, 494 532 949; **TRUTNOV** • PaedDr. Lada Eidner - CK LADA, Bulharská 54, cklada@lada-trutnov.cz, 499 819 018; **PARDUBICKÝ KRAJ** • **CHRUDIM** • Agentura Štěpánka s.r.o., Břetislavova 61, info@castepanka.com, 469 622 768; **PARDUBICE** • David Čada - Agentura HaK, Smilova 308, dovolena@volny.cz, 466 610 234; **SVITAVY** • Alena Francová, Nám.Míru 89, palma@ck-palma.cz, 461 541 000; **ÚSTÍ NAD ORLICÍ** • Lydie Sloupenská, Československé armády 1181, rezervace@cavia.cz, 733 781 781; **KRAJ VYSOČINA** • **HAVLÍČKŮV BROD** • Jana Fischerová - ADA TOUR, Havlíčkovo náměstí 56, adatour@adatour.cz, 569 428 464; **JIHLAVA** • 3SYSTEMS s.r.o. - AC TOUR, Palackého 1659/51, actour@ji.cz, 567 300 069; **PELHŘIMOV** • Dana Veselá - CK IKÁRIA, Tylova 242, ikaria@ck-ikaria.cz, 565 326 167; **TŘEBÍČ** • ADRIATIC TOUR s.r.o., Smila Osovského 42/6, adriatictour@seznam.cz, 568 840 340; **ŽĎÁR NAD SÁZAVOU** • LOSENKA s.r.o. – TRANZITtour, Havlíčkovo nám. 152/4, info@tranzittour.cz, 566 620 102; **JIHOMORAVSKÝ KRAJ** • **BLANSKO** • S - TOUR Blansko, s.r.o., Rožmitálova 2291/14, s-tour@iol.cz, 516 417 035; **BRNO-MĚSTO** • FISCHER PARTNER **www.morecest.cz, Spálená 480/1, 602 00 Brno, info@worldtravel2006.cz, 703 333 688;** LAST MINUTE CENTRUM s.r.o., Náměstí Svobody 92/21, ca@lastminutecentrum.eu, 542 210 040; **BRNO-VENKOV** • IVACAR 2000, a.s., Krumlovská 1430/30, ivacar2000@seznam.cz, 546 451 933; **BŘECLAV** • Renata Strušková - CA JUNIOR, 17. listopadu 1a, ca.junior@email.cz, 777 339 117; **HODONÍN** • Jana Ryšavá - CA REDO, Dolní Valy 521/1, info@redo-ca.cz, 733 106 802; **VYŠKOV** • Josef Geryk - „SWISS SERVICE", Masarykovo náměstí 390/42, info@swiss-service.com, 517 333 300; **ZNOJMO** • Jitka Nahodilová - CA JINÁ, Hakenova 690/25, ca.jina@centrum.cz, 515 227 147; **OLOMOUCKÝ KRAJ** • **JESENÍK** • MONDI-tour, s.r.o., Palackého 1333/1a, info@monditour.cz, 584 409 423; **OLOMOUC** • CK REKOS s.r.o., Slovenská 539/12, rekos@rekos.cz, 585 228 774; **PROSTĚJOV** • Ivana Valová, Svatoplukova 2595/19, aquatour@email.cz, 602 515 228; **PŘEROV** • CK SOUČEK s.r.o., Palackého 100/20, objednavky@cestovka.net, 581 110 110; **ŠUMPERK** • Helena Dokoupilová, DiS. - CA MOJE VOLNO, Palackého 2, info@mojevolno.cz, 777 675 658; **MORAVSKOSLEZSKÝ KRAJ** • **BRUNTÁL** • ATIS a.s., Fügnerova 108/7, dispecink@atis.cz, 554 787 111; **FRÝDEK-MÍSTEK** • Renata Sikorová - CA Sluníčko, Nádražní 1100, ca.slunicko@seznam.cz, 558 629 104; **KARVINÁ** • Danka Mertová - CA TOP TOUR, Karola Šlíwky 128/14, info@toptour-karvina.cz, 596 315 010; **NOVÝ JIČÍN** • CESTOVNÍ AGENTURA LANDSON s.r.o., K Nemocnici 210/3, info@nabidkazajezdu.cz, 556 70 10 30; **OPAVA** • Václav Holan - SLEZSKÁ CA, Husova 460/1, slezska.ca@volny.cz, 553 623 155 ; **OSTRAVA-MĚSTO** • AGENTURA Hana s.r.o., Čs.legií 7, info@agenturahana.cz, 596 120 694; **ZLÍNSKÝ KRAJ** • **KROMĚŘÍŽ** • Kroměřížská CK TINA s.r.o., Farní 95/1, cktina@cktina.cz, 573 342 244; **UHERSKÉ HRADIŠTĚ** • Veronika Střelcová - ITS Company, Josefa Stancla 153, info@ckits.cz, 572 557 797; **VSETÍN** • VS TRAVEL cestovní agentura s.r.o., nám. Svobody 1321, vs.travel@seznam.cz, 571 437 721; **ZLÍN** • Delta Reisen s.r.o., Bartošova 5532, info@deltareisen.cz, 577 700 888;

SLOVENSKO **BÁNOVCE NAD BEBRAVOU** • CA ROYAL, J. Jesenského 567/15, caroyal@caroyal.sk,+421 903 617 362; **BANSKÁ BYSTRICA** • SVETOM.SK s. r. o., Nám. Štefana Moysesa 4, info@svetom.sk, +421 907 842 027; **BARDEJOV** • OLIVIERI, Kellerova1, oliviakrausova@gmail.com, +421 908 346 858; **BRATISLAVA** • BON POINT, s. r. o., Priemyselná 8, ingrid.madejova@gmail.com, +421 911 940 954; **BREZNO** • CA KONO, nám. M. R. Štefánika 48, konoca@kono.sk, +421 486 446 729; **ČADCA** • ZAHRA-CA, spol. s r.o., Pribinova 2894, vangel.zahra@gmail.com, +421 918 527 726; **DETVA** • AGENCY JK s.r.o., M.R.Štefánika 61, kmetova@arttour.sk, +421 455 454 890; **DOLNÝ KUBÍN** • CA LAST MINUTE SERVIS, Radlinského 27, lms@orava.sk, +421 905 553 857; **DUNAJSKÁ STREDA** • DUNA-TOUR, s.r.o., Korzo Bélu Bartóka 345/18, dunatour@dunatour.sk, +421 315 525 041; **GALANTA** • Ing. Margita Bosáková - CK GITA, Šafárikova 1526, gita@gita.sk, +421 903 420 794; **HLOHOVEC** • HELOS, s.r.o., Nám. sv. Michala 16, helos@helos.sk, +421 905 272 636; **HUMENNÉ** • Beáta Rišková X-Travel, Mierová 2529/87, info@x-travel.sk, +421 907 200 102; **ILAVA** • Travel Corporation, s. r. o., Sládkovičova 741, gasparova.jana@gmail.com, +421 948 222 490; **KEŽMAROK** • CA MARCO POLLO s.r.o., Hviezdoslavova 2/193, marcopollo@marcopollo.sk, +421 915 841 711; **KOMÁRNO** • Kom-tour s. r. o., nám. gen. Klapku 36, office@komtour.sk, +421 357 778 294; **KOŠICE** • CK Travel & Fly, s. r. o., Kováčska 57, info@travelfly.sk, +421 556 714 661; **KYSUCKÉ NOVÉ MESTO** • Ellmer s.r.o. - GOU TRAVEL, 1. Mája 50/30, info@goutravel.sk, +421 911 166 756; **LEVICE** • Dekampo.sk, s.r.o., Ľ.Štúra 7, dekampo@dekampo.sk, +421 366 317 898; **LEVOČA** • Mgr. Miriam Repčiaková - Oázatour, Nám. Majstra Pavla 27, oaza@levonetmail.sk, +421 907 940 550; **LIPTOVSKÝ MIKULÁŠ** • ViaSlovakia plus, s.r.o., 1.Mája 697/26, info@viaslovakia.sk, +421 442 861 045; **LUČENEC** • Eva Čonková - CA LUX, Železničná 1, calux.eva@swanmail.sk, +421 474 331 395; **MALACKY** • CA EDEN s.r.o., Radlinského 14/1155, ckeden@stonline.sk, +421 905 947 732; **MARTIN** • Ing. Michal Skirčák - LASTMINUTKY.SK, M.R.Štefánika 12, m.skircak@gmail.com, +421 907 975 573; **MEDZILABORCE** • Gabriela Kozlayová M-TOUR, A.Warhola 195/28, mtour.ml@gmail.com, +421 944 382 078; **MICHALOVCE** • CESTOVNÁ AGENTÚRA K-IM TOUR, Andreja Sládkoviča 6110/5, kimtour@kimtour.sk +421 566 442 944; **MYJAVA** • Alena Majtánová - CA ALA TOUR, M.R.Štefánika 931/52, alatour.my@gmail.com, +421 915 841 718; **NÁMESTOVO** • Dobrá cestovka s.r.o., Štefánikova 210, dobra.cestovka@gmail.com, +421 948 449 891; **NITRA** • Funtour, s.r.o., Štefánikova 49/8, funtour@funtour.sk, +421 905 119 338; **NOVÉ MESTO NAD VÁHOM** • SKonline s. r. o., Jánošíkova 2773/44, info@skonline.sk, +421 949 771 888; **NOVÉ ZÁMKY** • Silvia Záležáková - X Tour, F.Rákociho 3, xtour@xtour.sk, +421 904 915 243; **PARTIZÁNSKE** • Ing. Margita Samardžijová - CA FORTOUR, Februárova 9, fortour@skylan.sk , +421 905 523 247; **PEZINOK** • Family Travel s.r.o., M.R. Štefánika 2/3, familytravel@familytravel.sk, +421 905 703 546; **PIEŠŤANY** • CLUB Travel Piešťany spol. s r. o., Winterova 1, clubtravel@clubtravel.sk, +421 904 174 777; **POPRAD** • CK FAMILY s.r.o, Partizánska 677/17, ckfami ly@ckfamily.sk, +421 527 723 740; **POVAŽSKÁ BYSTRICA** • E-TOURS s.r.o., Dorn Služieb Stred 39, etours@stonline.sk, +421 424 260 990; **PREŠOV** • FRANKA TOUR, Hlavná 79, info@ckfranka.sk, +421 915 841 907; **PRIEVIDZA** • EASYTRAVEL, s.r.o., Moyzesova 1, info@easytravelonline.sk, +421 908 778 646; **PÚCHOV** • Riatour, spol. s r.o., Moyzesova 1744, riatour@riatourck.sk, +421 905 207 852; **RIMAVSKÁ SOBOTA** • Zen Travel s.r.o., Svätoplukova 13, info@zentravel.sk, +421 908 209 283; **ROŽŇAVA** • Vlasta Sabadošová - CA POHODA, Námestie baníkov 41, vlasta.s@centrum.sk, +421 911 218 283; **RUŽOMBEROK** • AQUASUN TRAVEL s. r. o., A. Bernoláka 1, caaquasun@gmail.com, +421 907 854 723; **SENEC** • TATRA - TRAVEL, spol. s r.o., Šafárikova 85, ck@tatra-travel.sk, +421 911 231 227; **SENICA** • HELLAS TRAVEL, s.r.o., Janka Kráľa 739, hellastravel@hellastravel.sk, +421 944 104 333; **SKALICA** • AMA TRAVEL, Námestie slobody 32, ama travel@amatravel.sk, +421 908 723 647; **SNINA** • Travel & Biznis s.r.o., Partizánska 2538/29, info@supercestovka.sk, +421 940 387 873; **SOBRANCE** • MYGG, s.r.o. - MYGG TOURS, Kpt. Nálepku 1, mygg@mygg.sk, +421 915 955 947; **SPIŠSKÁ NOVÁ VES** • SUN&ICE s.r.o., Mlynská 39, sunice@sun-ice.sk, +421 911 669 098; **STARÁ ĽUBOVŇA** • D.J.K., s.r.o., Popradská 6, djk@djk.sk, +421 524 326 620; **STROPKOV** • kamtam s.r.o., Mlynská 713/42, kamtam@kamtam.sk, +421 907 307 077; **SVIDNÍK** • CK EUROTOUR, s.r.o., Bardejovska 48, eurotour@stonline.sk, +421 915 841 765; **ŠAĽA** • VikiTour s.r.o., Hlavná 44, info@vikitour.sk, +421 944 732 464;**TOPOĽČANY** • Adriána Mokošová M-TOUR, Obchodná 2, mtour@mail.t-com.sk, +421 387 487 309; **TREBIŠOV** • KAMELOT, s.r.o., M. R. Štefánika 176, kamelot@kamelot.sk,+421 566 726 619; **TRENČÍN** • Ing. Michal Riečický - KARIBIK, CA, Vajanského 6, karibikca@gmail.com, +421 911 902 553; **TRNAVA** • AGÁZA s. r. o., Veterná 6558/31, info@agaza.sk, +421 918 998 543; **TURČIANSKE TEPLICE** • CA 2 travel, Krátka 11, cestovka2travel@gmail.com, +421 904 813 855; **VEĽKÝ KRTÍŠ** • ORKO tour, SNP 8, orkotour.ca@gmail.com, +421 904 668 235; **VRANOV NAD TOPĽOU** • Ing. Anton Roško – Coral, Námestie Slobody 2, coral_ca@stonline.sk, +421 574 426 142; **ZLATÉ MORAVCE** • Klaudia Pajerová, Župná 34, cestovka.zm@gmail.com, +421 905 745 645; **ZVOLEN** • CA MILO TOUR s.r.o., M.Rázusa 2226/32, info@milotour.sk, +421 948 807 708; **ŽARNOVICA** • Anna Mesiariková - CA PROXIMA, Kľakovská 881/18, caproxima1@gmail.com, +421 911 535 133; **ŽIAR NAD HRONOM** • Supertravel, s.r.o., Nám. Matice Slovenskej 17, info@supertravel.sk, +421 905 265 015; **ŽILINA** • Milan Ruttkay - MR TRAVEL, Antona Bernoláka 51, info@mrtravel.sk, +421 948 454 739

Kompletní seznam autorizovaných prodejců naleznete na www.fischer.cz/kontakty


82 %
ČECHŮ
SI OBČAS CELÝ DEN
BROUKÁ PÍSNIČKU,
KTEROU SLYŠELI RÁNO
ROZUMÍME
VAŠIM RÁNŮM
IMPULSOVI
IMPULS
Rááádio



To nejlepší pro klienty CK Fischer!

Proč je ERV Evropská správnou volbou?

Jsme pojišťovna, ale cestovní. Máme to jinak, protože cestováním žijeme. Už více než 100 let. Každý rok osobně prověřujeme úroveň lékařské péče v zahraničí. Vybudovali jsme síť center pomoci na všech kontinentech. Škody vyplácíme férově do 7 pracovních dnů. Přes milion klientů ročně z nás dělá českou jedničku. Vy cestujete. My se staráme.

www.ERVpojistovna.cz

ERV
Evropská pojišťovna

Dovolená pro každého

Ať už chcete k moři, za exotikou, památkami, poznáním, na hory či do přírody, z naší nabídky si určitě vyberete!

www.fischergroup.cz **800 12 10 10**



Dovolená u moře



Lyžování a hory



Eurovíkendy



Funtazie Teenz klub



Baby Funtazie klub



Poznávací zájezdy



Ski Funtazie klub



Hory a jezera



Funtazie klub



Golf



Fun & Active



Exotika

FISCHER GROUP