LÉTO U MOŘE

2020

TURECKO

TURECKÁ RIVIÉRA – ANTALYA • EGEJSKÁ RIVIÉRA – BODRUM • EGEJSKÁ RIVIÉRA – KUSADASI

FISCHER

Přemýšlíte nad dárkem
pro své blízké?

Věnujte jim **dárkový poukaz na zájezd** od CK FISCHER **dle vlastního výběru!**

- Ideální **k jubileu**, jako **svatební** dar, vánoční **dárek**, k narozeninám, nebo jen tak...
- **Nominální hodnota** dle Vašeho přání
- **Design** dle Vašeho výběru
- **Platnost** 1 rok

K zakoupení na **všech pobočkách CK FISCHER** nebo na **800 12 10 10**

FISCHER

OBSAH

Úvodní slovo 4

Rezervujte na First Minute a získejte lepší cenu 4

Proč na dovolenou s CK FISCHER? 6

FISCHER služby 8

Exkluzivní cestovní pojištění 10

Místa jako stvořená pro letní dovolenou 12

Servis na palubě 13

Přehled hotelů 14

Turecká riviéra – Antalya

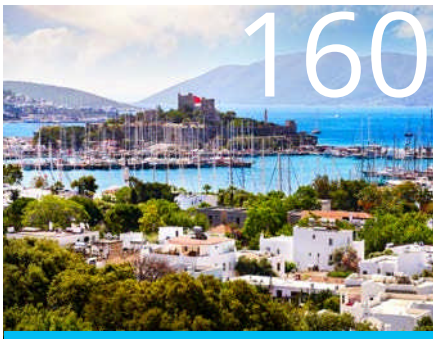

Egejská riviéra – Bodrum

Egejská riviéra – Kusadasi

Vysvětlivky 228

Podmínky pro cestující CK FISCHER 230

Reklamační řád 234

Důležité informace 235

Kde nás najdete 240

ÚVODNÍ SLOVO

Vážení klienti,

pokud si jako cílovou destinaci pro svoji dovolenou zvolíte Turecko, bude to určitě trefa do černého. Těšit se můžete na nekonečné pláže Turecké nebo Egejské riviéry, vynikající služby a moderní hotelové komplexy. Pokud si chcete opravdu odpočinout, rozhodně využijte nespočet wellness zařízení, která mají v Turecku dlouhou historii.

V Turecku si ale na své přijdou i ti, kteří chtějí trávit dovolenou aktivně a poznávat místní bohatou historii a kulturu. Těšit se můžete na impozantní historické památky, které dávají jasně najevo, že jde o jednu z nejstarších osídlených oblastí světa.

V katalogu naleznete širokou nabídku ubytování na Turecké riviéře v proslulých letoviscích Antalya, Alanya, Belek, Side nebo Kemer, na jejichž pláže shlíží majestátní pohoří Taurus. Novinkou v naší nabídce je Egejská riviéra, která se nachází v jihozápadním cípu Turecka v okolí přístavního města Bodrum. Ráj tu čeká především na milovníky vodních sportů a dávné antické historie.

Dbáme na to, aby všechny hotely v naší nabídce patřily k nejlepším, jaké lze v dané oblasti nalézt. Můžete se také přesvědčit, že množství služeb, které vám poskytneme od prvního odbavení až po návrat z dovolené, je skutečně unikátní.

Jako zkušení cestovatelé jistě víte, že nejpopulárnější letoviska a nejlepší hotely je ideální rezervovat v předstihu. Proto bych vám i v letošním roce ráda doporučila nabídku First Minute. Můžete získat slevu až 18 190 Kč na dospělou osobu nebo 1 dítě do 15 let ZCELA ZDARMA a až další 3 děti do 15 let jen za cenu letenky. Koupit dovolenou v nabídce First Minute přitom nenese žádné riziko: termín, destinaci i hotel můžete zdarma změnit ještě týden před odletem a předem stačí uhradit zálohu pouze 1 490 Kč na osobu. Během své dovolené můžete navíc využít parkování na/u letiště za zvýhodněnou cenu 199 Kč.

Až si prohlédnete katalog, jsme vám dále plně k dispozici. Můžete nás navštívit v pobočkách po celé České republice a na Slovensku nebo zavolat na bezplatnou infolinku 800 12 10 10. Kdykoli také navštivte náš web www.fischer.cz, kde najdete další informace a nejaktuálnější ceny.

Vítejte ve světě vašich zážitků.

Přeji vám krásnou dovolenou.

Jolana Zavadilová
ředitelka sekce zájezdů k blízkým mořím

REZERVUJTE NA FIRST MINUTE

ZA NEJLEPŠÍ CENU!

Vyberte si letní dovolenou u moře z široké nabídky First Minute a získejte k nákupu i řadu výhod.

Výhody, na které se můžete těšit při objednání zájezdu do 15. 1. 2020:

1. **MŮŽETE SI VYBRAT TYP SLEVY**
   Sleva až 18 190 Kč za každého dospělého nebo 1 dítě do 15 let ZCELA ZDARMA a až další 3 děti do 15 let jen za cenu letenky.*
   * Nabídka platí ve vybraných hotelech a termínech v doprovodu minimálně 2 dospělých osob.

2. **PARKOVÁNÍ NA/U LETIŠTĚ ZA ZVÝHODNĚNOU CENU**
   Využijte k zájezdu zvýhodněné parkování za 199 Kč u letiště v Praze s bezplatným odvozem na letiště i zpět nebo přímo na letišti v Brně a Ostravě.*
   * Množství parkovacích míst za zvýhodněnou cenu je omezené a nabídka platí pouze do vyčerpání kapacity.

3. **NEMUSÍTE PLATIT CELOU ČÁSTKU ZÁJEZDU**
   Žádné obavy. Teď stačí zaplatit zálohu jen 1 490 Kč, zbytek až 60 dní před odletem.

4. **MOŽNOST ZMĚNY ZÁJEZDU JEŠTĚ TÝDEN PŘED ODLETEM**
   Včasným výběrem dovolené nic neriskujete. U nás máte možnost si zdarma změnit zájezd ještě týden před odletem.*
   * Službu je možné zakoupit za 1 Kč/osoba k připojištění Fischer Plus. Více informací naleznete v Podmínkách pro cestující v sekci Změny knihování ze strany zákazníka.

NABÍDKA PLATÍ PŘI OBJEDNÁNÍ ZÁJEZDU DO 15. 1. 2020.
Podmínky a výše slev závisí vždy na konkrétní destinaci, hotelu, termínu a délce pobytu. Veškeré výhody First Minute budou zákazníkovi přiznány při uzavírání smlouvy o zájezdu. Nárokovat slevy zpětně nelze.

Pro více informací navštivte kteroukoli naši pobočku, volejte infolinku 800 12 10 10 nebo jděte na www.fischer.cz.

PROČ NA DOVOLENOU S **CK FISCHER?**

1. ŠIROKÉ PORTFOLIO ZÁJEZDŮ – NEJVĚTŠÍ CESTOVNÍ SKUPINA V ČR

Cestovní kancelář FISCHER je součástí FISCHER Group, největší cestovní skupiny v České republice. Máme dlouholetou tradici a nabízíme široké portfolio zájezdů – letní i zimní dovolené u moře, klubové dovolené s dětským klubem Funtazie nebo Fun & Active, exotické a poznávací zájezdy, eurovíkendy, plavby i tematické zájezdy, jako jsou například dovolené s golfem. Na míru pro vás zajistíme také zahraniční teambuildingové akce, svatbu a líbánky i jakoukoliv jinou dovolenou přesně podle vašeho přání. Máme také nejširší nabídku doplňkových služeb od pojištění, parkování na letišti, možnosti rezervace míst v letadle až po zajištění speciálního vybavení na pokoj pro vaše nejmenší.

2. VŽDY AKTUÁLNÍ NABÍDKA

Ať už zvolíte výhodný nákup v rámci nabídky First Minute, nebo čekáte na skvělý tip last minute, vždy u nás najdete rozmanitou, neustále aktualizovanou nabídku zájezdů.

3. MÁME ZKUŠENÉ A KVALITNÍ DELEGÁTY

Naši delegáti se v destinaci postarají o váš komfort a pohodlí. Po celou dobu pobytu jsou vždy připraveni vám s čímkoliv pomoci, poradit či doporučit, kam se podívat, co nakoupit nebo čeho se vyvarovat. Zkrátka udělají maximum pro vaši bezproblémovou dovolenou.

4. GARANTUJEME VÁM NEJVYŠŠÍ KVALITU

Spolupracujeme s více než 600 prověřenými hotely, které pravidelně navštěvujeme a kontrolujeme kvalitu jejich služeb, abyste dostali vždy tu nejlepší nabídku zájezdu. V případě jakýchkoliv problémů přichází na řadu systém kompenzací, tzv. ITQ Standard – mezinárodní standard kvality cestovních služeb. V rámci reklamace vám může být vráceno až 100 % ceny zájezdu.

5. O SVÉ PENÍZE NIKDY NEPŘIJDETE

Cestovní kancelář FISCHER je pojištěna proti úpadku. To pro vás znamená jistotu, že nikdy nepřijdete o své peníze a že se vždy dostanete zpět domů. Máme pojistku proti úpadku u ERV Evropské pojišťovny, a. s. Ta vám garantuje zajištění cesty z místa pobytu v zahraničí (pokud byla součástí vámi zakoupeného zájezdu) nebo finanční kompenzaci, pakliže se zájezd uskuteční pouze částečně nebo vůbec.

6. JSME TU PRO VÁS V POBOČKÁCH, NA INFOLINCE I ONLINE CHATU

Máme širokou síť poboček po celé České republice a na Slovensku. Svoji dovolenou si můžete vybrat, kdekoliv a kdykoliv se vám to hodí. Jsme vám k dispozici také na bezplatné telefonní lince 800 12 10 10 a na chatu přímo na našich stránkách www.fischer.cz.

HODNOCENÍ HOTELŮ – NÁZORY CESTOVATELŮ

VÁHÁTE, KTERÝ HOTEL VYBRAT?
Porovnejte hodnocení od cestovatelů a turistů z celého světa.

HODNOCENÍ PORTÁLU TRIPADVISOR
TripAdvisor je největší cestovní portál na světě, kde najdete recenze, hodnocení a fotografie bezmála 1 milionu hotelů z celého světa. Využijte zkušeností těch, kteří hotely skutečně navštívili!

tripadvisor®

VZOROVÝ PŘÍKLAD:

4,5
TripAdvisor 4 450 hodnotících

QR KÓD – AKTUÁLNÍ CENY SNADNO A RYCHLE

CHCETE ZNÁT AKTUÁLNÍ CENY A VOLNÉ TERMÍNY?
Všechny informace získáte rychle a pohodlně pomocí svého mobilního telefonu. Každý hotel a nabídka mají svůj vlastní QR kód, který naleznete vždy vpravo dole u daného hotelu či nabídky zájezdu.

CO POTŘEBUJETE K PŘEČTENÍ QR KÓDU?
Mobilní telefon s fotoaparátem, nainstalovanou čtečkou QR kódů a připojení k internetu. Čtečka QR kódů je aplikace, kterou nainstalujete pomocí služby pro stahování aplikací příslušející vašemu chytrému telefonu.

JAK NAČÍST QR KÓD?
Stačí spustit aplikaci a načíst kód umístěný na okraji stránky. Aplikace vás pak sama přesměruje na internetovou stránku, kde naleznete potřebné informace včetně aktuálních cen a volných termínů.

FISCHER SLUŽBY

Užijte si komfort po všech stránkách. Výběrem samotné dovolené totiž naše práce zdaleka nekončí. Postaráme se o vše potřebné, co k bezproblémově strávenému pobytu neodmyslitelně patří. Chcete si do kufrů přibalit více věcí? Předem zajistíme nadváhu zavazadel. Chcete během letu sedět vedle svých blízkých? Pomůžeme vám s výběrem těch správných sedadel. Nechte nám zpříjemnit vaše cestování se vším všudy. A tím máme na mysli třeba kvalitní cestovní pojištění nebo i dopravu na samotné letiště. Zajistíme vám pohodlný transfer z jakéhokoliv místa v Praze až na Letiště Václava Havla Praha. Pokud pojedete vlastním vozem, zařídíme vám výhodně bezpečné a kryté parkování přímo na letišti. Odlétejte na dovolenou s čistou hlavou díky příjemně strávenému času v letištním salonku a dopřejte si na palubě vybraných letů bohatší menu. A příletem do destinace to nekončí. Obstaráme privátní transfer z letiště do hotelu a zpět za zvýhodněné ceny. Stejně tak máte možnost objednat si výhodné půjčení vozu předem.

REZERVACE SEDADEL

U vybraných letů si můžete před odletem zvolit, kde i vedle koho chcete v letadle sedět. Vyhněte se situaci, že budete mít místa v různých částech letadla.

Buďte si nablízku i během letu!

Cena od 600 Kč / zpáteční let

VÝHODNÉ POJIŠTĚNÍ

Sjednejte si ke své dovolené cestovní pojištění za zvýhodněnou cenu! Spolupracujeme s ERV Evropskou pojišťovnou, jedinou specializovanou cestovní pojišťovnou na českém trhu.

- Komplexní cestovní pojištění
- Pojištění léčebných výloh
- Pojištění storna a letenek
- Celoroční pojištění pro opakované cesty

Cena od 300 Kč / osoba / pobyt

LETIŠTNÍ SALONKY

Začněte svou dovolenou již v pohodlí letištních salonků při odletu z Prahy, Ostravy i Brna, kde můžete neomezeně využít tyto služby:

- Bar, občerstvení
- Denní tisk
- WiFi
- Dětský koutek (Praha)
- Individuální odbavení a bezpečnostní kontrola (Praha)

Cena od 420 Kč / osoba

NADVÁHA ZAVAZADEL

Plánujete dovolenou a víte, že vaše zavazadlo bude vážit víc, než je povolený limit? Zajistíme vám jeho přepravu za výhodnější cenu, než jakou byste platili u odbavení.

Nechte starosti se zavazadly na nás!

Cena od 680 Kč / 1 směr

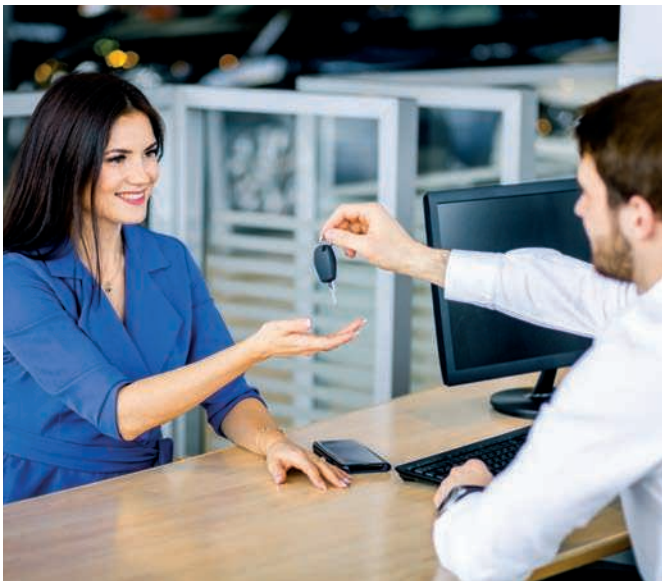

PRONÁJEM AUT

Buďte i na dovolené pány svého času. Plánujte si výlety, poznávání místních krás i nákupy podle svého.

- Lepší cena při rezervaci předem
- Více než 6 000 destinací
- Prověřené a spolehlivé autopůjčovny

Cena u prodejce / na webových stránkách

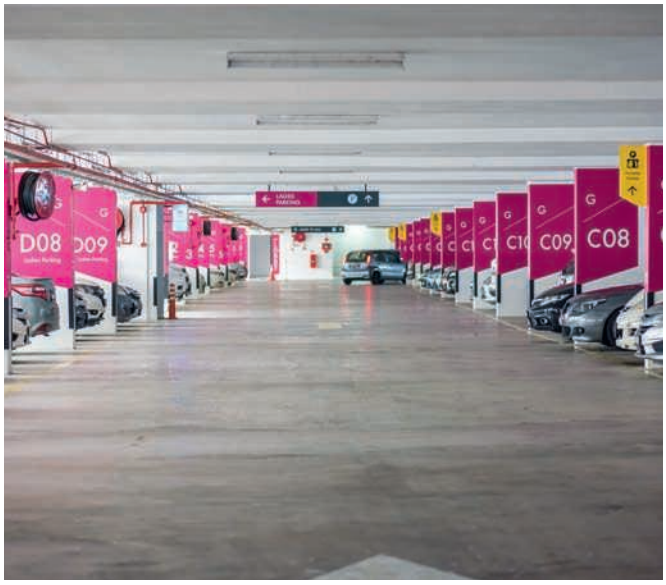

PARKOVÁNÍ NA LETIŠTI

Využijte cenově výhodné a pohodlné parkování na/u letiště v Praze, Brně, Ostravě a Bratislavě.

- Na letišti v Praze kryté parkování přímo u terminálů, s ostrahou a kamerovým systémem nebo hlídané parkování v blízkosti letiště s bezplatným transferem na letiště a zpět.
- V Brně a Ostravě parkovací plochy v pohodlné vzdálenosti od odbavovací haly
- V Bratislavě parking v blízkosti letiště s bezplatným transferem na letiště a zpět.

Cena od 580 Kč / 8 dní

CATERING

Zpříjemněte si let a dopřejte si na palubě nadstandardní občerstvení. Vybírat můžete z široké nabídky jídel a nápojů.

- Kompletní menu
- Teplá a studená jídla
- Dětská menu
- Nápoje

Cena od 150 Kč / 1 let

To nejlepší pro klienty CK Fischer!

Jsme jediní specialisté na cestovní pojištění
V CK Fischer to dobře vědí

Díky naší dlouholeté spolupráci a pravidelnému školení Vám umí prodejci CK Fischer doporučit pojištění, které je pro Vás nejvhodnější. Delegáti mají přímo v místě Vašeho pobytu k dispozici seznam prověřených lékařských zařízení a dokáží Vám ochotně a hlavně rychle pomoci. Naše spolupráce je zárukou, že o Vás v případě potíží na cestách bude 100% postaráno.

ERV
Evropská pojišťovna

www.ERVpojistovna.cz

ERV
Evropská pojišťovna

Proč je cestovní pojištění ERV Evropské nejlepší
Kvalitní služby pro klienty CK Fischer

1 Skuteční specialisté na cestovní pojištění

ERV Evropská je jedinou specializovanou pojišťovnou na cestovní pojištění v ČR. Téměř milion klientů ročně z nás dělá českou jedničku. Spolupracujeme s 8 z 10 největších cestovních kanceláří v ČR.

2 Široký rozsah pojistné ochrany

Naše cestovní pojištění má mnoho nadstandardních prvků: neomezenou aktivní asistenci, vysoké limity léčebných výloh v zahraničí (5,4 mil. Kč), odpovědnosti za škodu na zdraví (až 6 mil. Kč), pojištění osobních věcí nebo pojištění nevyužité dovolené.

3 Pojištění, které delegáti CK Fischer dobře znají

Delegáti CK Fischer díky dlouholeté spolupráci a pravidelnému školení velmi dobře znají podmínky našeho pojištění, mají seznam lékařských zařízení a umí klientům v případě potřeby rychle a ochotně poradit. Mohou tak garantovat 100% podporu i při řešení pojistné události v destinaci.

4 Vlastní non-stop asistenční služba

Vlastníme asistenční službu Euro-Center Prague, s níž sídlíme v jedné budově. Můžeme tak jednoduše řídit způsob pomoci našim zákazníkům. Asistenční služba je k dispozici non-stop v češtině.

EURO-CENTER
Local Assistance - Worldwide

5 Vlastní celosvětová síť pomoci přímo v místě

Koncern ERV má v hlavních turistických destinacích na všech kontinentech síť Euro-Center, která jsou připravena pomoci přímo v místě problému. Díky této síti pravidelně prověřujeme kvalitu lékařských zařízení a úroveň poskytované péče.

6 Bezkonkurenčně rychlá likvidace škod

Naše likvidace pojistných událostí je velmi vstřícná a bezkonkurenčně rychlá. Drtivou většinu škod uzavřeme do 7 pracovních dnů. Jako jediná pojišťovna umožňujeme skutečně 100% on-line hlášení škody přes web www.ERVpojistovna.cz.

7 Nejlepší pojišťovna v oboru

Již jedenáctkrát jsme byli členy Asociace českých pojišťovacích makléřů zvoleni Pojišťovnou roku v kategorii „Specializované pojištění." Po šestnácté v řadě jsme pak zvítězili v soutěži TTG Travel Awards jako pojišťovna s nejlepším cestovním pojištěním v ČR.

8 Silné mezinárodní zázemí

Jsme součástí největší světové skupiny cestovních pojišťoven ETIG, patříme do rodiny ERGO a Munich Re, jedné z vedoucích světových zajišťoven. Máme více než 100 let mezinárodních zkušeností při pojišťování cestovních rizik.

9 Téměř 100 % spokojených klientů

99,4 % našich klientů je spokojeno se službami, které jim poskytujeme před cestou, během ní i po návratu. Mezi všemi pojišťovnami máme nejvíce klientů, kteří jsou ochotni nás doporučovat svým příbuzným a známým.

TTG czech Travel Awards

pojišťovna roku

10 Srozumitelné pojistné podmínky

Naše pojistné podmínky jsou srozumitelné a všechny případné výluky jsou barevně zvýrazněny, aby klienti viděli, že před nimi nic neskrýváme.

MÍSTA JAKO STVOŘENÁ PRO LETNÍ DOVOLENOU U MOŘE

Každá destinace, kterou jsme pro vás vybrali pro trávení dovolené v letním období, zaručuje teplé a slunečné počasí. Je jen na vás, pro kterou se rozhodnete.

DESTINACE	LETIŠTĚ	VZDÁLENOST	DOBA LETU	ODLETOVÝ DEN	POČET NOCÍ
Turecká riviéra (letiště Antalya)	PRG, BRQ, OSR	2 000 km	2:55 hod.	úterý/pátek	10/11
	PRG			úterý/pátek/sobota/neděle	7/14
	BRQ, OSR			úterý/pátek	7/14
	PED			úterý/pátek	7/10/11/14
Egejská riviéra – Bodrum (letiště Bodrum)	PRG	1 800 km	2:55 hod.	pondělí/čtvrtek	7/10/11/14
	BRQ, OSR	1 800 km	2:55 hod.	čtvrtek	7/14
Egejská riviéra – Kusadasi (letiště Izmir)	PRG	1 680 km	2:20 hod.	pondělí/čtvrtek	7/10/11/14

PRG – Praha, BRQ – Brno, OSR – Ostrava, PED – Pardubice

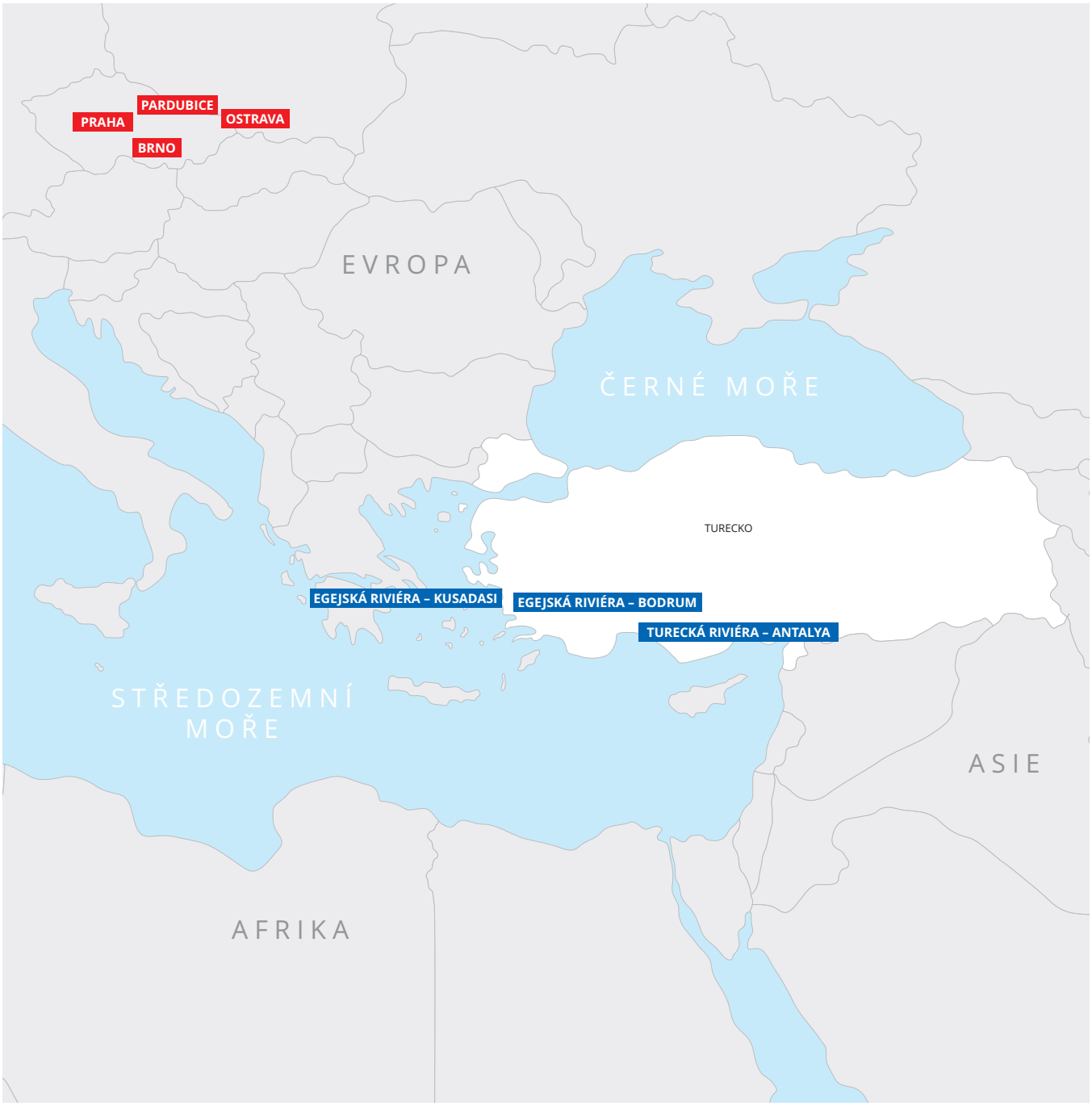

SERVIS NA PALUBĚ

Přehled základních nabízených služeb leteckou společností Smartwings u příslušných leteckých spojení.

SLUŽBA	DESTINACE – PŘÍLETOVÁ LETIŠTĚ	POPIS SLUŽBY
Bez servisu (Buy on Board)	Bulharsko – Burgas, Bulharsko – Varna, Costa de Almería, Costa Cálida, Djerba, Egejská riviéra – Bodrum, Egejská riviéra – Kusadasi, Egypt – Hurghada, Egypt – Marsa Alam, Chalkidiki a Olympská riviéra – Soluň, Chorvatsko – Dubrovník, Chorvatsko – Split, Ibiza, Kalábrie, Karpathos, Kefalonie, Korfu, Kos, Kréta – Heraklion, Kréta – Chania, Kypr – Larnaca, Lefkada, Madeira, Mallorca, Menorca, Peloponés – Araxos, Rhodos, Samos, Santorini, Sardinie – Cagliari, Sardinie – Olbia, Sicílie, Tunisko, Turecká riviéra – Antalya, Zakynthos	Občerstvení na palubě za poplatek dle ceníku palubního prodeje. Již při rezervaci si můžete zakoupit rozšířené občerstvení dle naší nabídky.
Rozšířené menu (Full Meal and Beverages Service)	Omán, Arabské emiráty, Fuerteventura, Gran Canaria, Lanzarote, Tenerife	Teplé nebo studené menu. dezert a nealkoholický nápoj, pivo, víno, káva nebo čaj. Již při rezervaci si můžete zakoupit rozšířené občerstvení dle naší nabídky.
Lety ze Slovenska	Odlety z Bratislavy a Košic	Na těchto letech je všem podáváno zdarma občerstvení ve formě bagety a jednoho nealkoholického nápoje

Nabídka rozšířeného servisu platí pouze na letech společnosti Smartwings. Změna produktu vyhrazena.
Rozdělení letů dle poskytovaného občerstvení se může během sezóny měnit. U některých typů letadel může být z důvodu absence ohřevného zařízení teplá strava nahrazena stravou studenou.

NABÍDKA NADSTANDARDNÍHO CATERINGU

Aby byl váš let příjemným a komfortním zážitkem, nabízíme vám již nyní, při rezervaci zájezdu, možnost dokoupit občerstvení na letech společnosti Smartwings.

Travel Plus Comfort ..... **1 995 Kč** /1 směr, **3 990 Kč** /obě cesty

Bohatší catering na velkém platě (předkrm, teplé jídlo, desert, kanapky) s výběrem alkoholických a nealkoholických nápojů, salónek na letišti v Praze, Brně, Ostravě, podhlavníky Travel Plus Comfort, deka a polštář, welcome drink, zvýšená péče posádky, zvýšená volná váha zapsaných zavazadel na 32 kg. Seating v přední části letadla, místa nejsou oddělena přepážkou.

Travel Plus Comfort je možné zajistit na vybraných letech společnosti Smartwings. Změna produktu vyhrazena.
Pestrou nabídku nadstandardního cateringu na letech společnosti Smartwings naleznete na našem webu www.fischer.cz

Výše uvedený rozšířený servis na palubě letadla je nutné objednat vždy předem.
Další základní občerstvení (nápoje a cukrovinky) je možné zakoupit přímo na palubě letadla dle aktuální nabídky uvedené v palubním magazínu.

Přehled hotelů – Vyberte si ten svůj

Preferujete komfortní hotely vyšších kategorií s vynikajícím servisem a programem all inclusive? Jedete s rodinou či sami? Hledáte hotel s pokoji upravenými pro handicapované klienty? Zajímáte se o výhodnou nabídku promo pokojů? Níže naleznete přehledný seznam hotelů s podrobnými údaji, ze kterého si vyberte ten pravý podle svých požadavků.

Turecká Riviéra – Antalya

HOTEL	MOŽNOSTI STRAVOVÁNÍ	MAXIMÁLNÍ POČET DĚTÍ	VĚK DÍTĚTE			WiFi	PROMO POKOJ		STRANA
Adalya Elite Lara ★★★★★	UA	2	2–12 let	✓	✓	✓			57
Adalya Ocean Deluxe ★★★★★	UA	2	2–13 let	✓	✓	✓			90
Alaiye Resort & Spa ★★★★★	A	2	2–13 let	✓	✓	✓	✓	✓	130
Ali Bey Resort ★★★★★	A	2	2–13 let						113
Annabella Diamond ★★★★★	UA	2	2–13 let	✓	✓	✓	✓		128
Antique Roman Palace Boutique ★★★★*	UA	2	2–12 let			✓	✓		156
Avena Resort & Spa ★★★★	A	2	2–13 let	✓		✓	✓	✓	154
Azak Beach ★★★		2	2–13 let				✓		147
Belconti Resort ★★★★★	UA	3	2–13 let	✓	✓	✓			61
Blue Diamond Alya ★★★★	A	2	2–12 let	✓		✓	✓		155
Botanik Hotel & Resort ★★★★★	A	3	2–15 let	✓	✓	✓	✓	✓	120
Botanik Platinum ★★★★★	A	2	2–15 let	✓	✓	✓		✓	118
Boulevard ★★★★	A	2	2–13 let			✓	✓		153
Caretta Beach ★★★★	A	1	2–12 let	✓	✓	✓			141
Club Aqua Plaza ★★★★	UA	2	2–15 let	✓	✓	✓	✓		126
Crystal Sunrise Queen Luxury Resort & Spa ★★★★★	UA	2	2–13 let	✓	✓	✓		✓	95
Delphin BE Grand Resort ★★★★★	UA	3	2–15 let	✓	✓	✓		✓	46
Delphin De Luxe ★★★★★	UA	3	2–15 let	✓	✓	✓		✓	121
Delphin Diva Premiere ★★★★★	UA	3	2–15 let	✓	✓	✓		✓	50
Delphin Imperial Lara ★★★★★	UA	3	2–15 let	✓	✓	✓		✓	48
Delphin Palace ★★★★★	UA	3	2–15 let	✓	✓	✓		✓	52
Dinler ★★★★★	A	3	2–13 let	✓	✓	✓			159
Doganay Beach Club ★★★★★	UA	3	2–13 let	✓	✓	✓			145
DoubleTree By Hilton Antalya – Kemer ★★★★★	UA	3	2–8 let	✓	✓	✓			35
Drita ★★★★★	UA	3	2–13 let	✓	✓	✓			158
Eftalia Aqua Resort ★★★★*	UA	3	2–15 let	✓	✓	✓		✓	133
Eftalia Ocean ★★★★★	UA	6	2–15 let	✓	✓	✓			132
Eftalia Village ★★★★	A	4	2–15 let	✓	✓	✓		✓	134
Ela Quality Resort ★★★★★	UA	3	2–13 let	✓	✓	✓		✓	76
Floria Beach Hotel ★★★★	A	1	2–13 let			✓	✓		146
Funtazie klub Horus Paradise Luxury Resort & Spa ★★★★★	UA	2	2–14 let	✓	✓	✓		✓	104
Funtazie Club Grand Side ★★★★★	A	3	2–12 let	✓	✓	✓	✓		88
Funtazie klub Amelia Beach Resort & Spa ★★★★★	A	3	2–14 let	✓		✓		✓	114
Funtazie klub Belek Beach ★★★★★	A	3	2–13 let	✓	✓	✓	✓		82
Funtazie klub Gardenia Beach ★★★★	A	2	2–17 let	✓	✓	✓	✓		124
Funtazie klub IZ Flower Beach Side ★★★★	A	2	2–13 let	✓		✓			100
Funtazie klub Labranda Alantur Resort ★★★★★	A	3	2–13 let	✓		✓			142
Funtazie klub Mukarnas Spa & Resort ★★★★★	UA	3	2–14 let	✓	✓	✓	✓	✓	116
Funtazie klub Oleander ★★★★★	A	2	2–14 let	✓	✓	✓			98
Funtazie klub Tui Magic Life Jacaranda ★★★★★	UA	2	2–16 let	✓	✓	✓	✓	✓	84
Gloria Golf Resort ★★★★★	UA	3	2–13 let	✓		✓		✓	73
Gloria Serenity ★★★★★	UA	3	2–13 let	✓	✓	✓		✓	70
Gloria Verde Resort ★★★★★	UA	3	2–13 let	✓	✓	✓		✓	72
Grand Seker ★★★★	A	2	2–12 let	✓		✓	✓		94
Grand Side ★★★★	A	2	2–13 let			✓			106
Gypsophilla Holiday Village ★★★★★	A	4	2–13 let	✓	✓	✓	✓		122
Kahya ★★★★	A	1	2–13 let	✓		✓	✓	✓	152
Kemal Bay ★★★★★	A	2	2–12 let	✓		✓		✓	138
Kimeros Park Holiday Village ★★★★★	UA	2	2–13 let	✓	✓	✓		✓	40
Kleopatra Ada Beach ★★★★	A	1	2–13 let			✓			149

Skluzavky/tobogány přímo v hotelu zdarma, Splash park přímo v hotelu zdarma, WiFi v hotelu zdarma, Pokoje pro tělesně postižené

TURECKÁ RIVIÉRA – ANTALYA

HOTEL	MOŽNOSTI STRAVOVÁNÍ	MAXIMÁLNÍ POČET DĚTÍ	VĚK DÍTĚTE			WiFi	PROMO POKOJ		STRANA
Kleopatra Beach ★★★★	A	1	2–13 let			✓			151
Kleopatra Royal Palm ★★★★	A	2	2–13 let	✓		✓			150
Kolibri ★★★	A	2	2–12 let	✓		✓	✓		127
Limak Arcadia Sport Resort ★★★★★	UA	3	2–15 let	✓	✓	✓	✓	✓	78
Limak Atlantis ★★★★★	UA	3	2–15 let	✓	✓	✓	✓	✓	66
Limak Lara De Luxe & Resort ★★★★★	UA	3	2–15 let	✓	✓	✓	✓	✓	54
Limak Limra Resort ★★★★*	UA	2	2–15 let	✓	✓	✓	✓	✓	45
Maxx Royal Belek Golf Resort ★★★★★	UA	2	2–12 let	✓	✓	✓		✓	66
Maxx Royal Kemer Resort ★★★★★	UA	4	2–12 let	✓	✓	✓		✓	36
Michell ★★★★★	UA	–				✓			144
Miracle Resort ★★★★★	UA	3	2–13 let	✓	✓	✓	✓	✓	56
Mirage Park Resort ★★★★★	UA	2	2–12 let	✓	✓	✓	✓	✓	42
Muz ★★★	A	1	2–13 let			✓	✓		148
Nirvana Lagoon Villas Suites & Spa ★★★★★	UA	3	2–12 let	✓	✓	✓		✓	38
Otium Hotel Life ★★★★★	UA	2	2–12 let	✓	✓	✓			43
Quattro Beach Spa & Resort ★★★★★	A	2	2–12 let	✓	✓	✓	✓	✓	136
Queen Park Le Jardin ★★★★★	UA	3	2–12 let	✓		✓	✓	✓	44
Regnum Carya ★★★★★	UA	3	2–12 let	✓	✓	✓			62
Rixos Premium Belek ★★★★★	UA	2	2–12 let	✓	✓	✓		✓	68
Royal Alhambra Palace ★★★★★	UA	2	2–10 let	✓	✓	✓		✓	87
Royal Dragon ★★★★★	UA	2	2–10 let	✓	✓	✓		✓	91
Royal Garden Select & Suite ★★★★★	UA	2	2–12 let	✓	✓	✓			135
Royal Holiday Palace ★★★★★	UA	2	2–10 let	✓	✓	✓		✓	59
Royal Seginus ★★★★★	UA	2	2–10 let	✓	✓	✓		✓	60
Royal Taj Mahal ★★★★★	UA	2	2–10 let	✓	✓	✓		✓	92
Royal Wings ★★★★★	UA	2	2–10 let	✓	✓	✓		✓	58
Sandy Beach ★★★★	A	2	2–13 let			✓	✓		107
Saphir Hotel & Villas ★★★★	A	3	2–13 let	✓	✓	✓	✓		140
Saphir Resort & Spa ★★★★★	A	3	2–13 let	✓	✓	✓	✓	✓	123
Seaden Sea Planet Resort & Spa ★★★★★	UA	2	2–13 let	✓	✓	✓	✓		112
Seher Resort & Spa ★★★★★	A	2	2–13 let	✓	✓	✓	✓	✓	93
SENTIDO Turan Prince ★★★★★	A	2	2–12 let	✓	✓	✓	✓	✓	86
Side Star Beach ★★★★★	A	2	2–13 let			✓	✓		103
Side Star Elegance ★★★★★	UA	3	2–13 let	✓		✓	✓	✓	102
Sueno Deluxe Belek ★★★★★	UA	3	2–10 let	✓		✓		✓	64
Sunis Kumköy Beach Resort & Spa ★★★★★	UA	2	2–13 let	✓	✓	✓			96
Susesi Luxury Resort & Spa ★★★★★	UA	2	2–12 let	✓	✓	✓		✓	74
The Lumos Resort & Spa ★★★★★	UA	3	2–13 let	✓		✓	✓		157
Turan Prince World ★★★★★	A	2	2–12 let	✓	✓	✓	✓		111
Turquoise Resort & Spa ★★★★★	UA	2	2–12 let	✓	✓	✓		✓	110
Water Side Resort & Spa ★★★★★	UA	2	2–13 let	✓	✓	✓		✓	108
Waterworld Belek by MP hotels ★★★★★	A	2	2–13 let	✓	✓	✓			81

Zkratky: A – all inclusive, A+ – all inclusive plus, AX – all inclusive de luxe, UA – ultra all inclusive, BS – bez stravování, P – polopenze, PP – plná penze, PP+ – plná penze plus, PX – polopenze deluxe, S – snídaně, SA – soft all inclusive.

EGEJSKÁ RIVIÉRA – BODRUM

HOTEL	MOŽNOSTI STRAVOVÁNÍ	MAXIMÁLNÍ POČET DĚTÍ	VĚK DÍTĚTE			WiFi	PROMO POKOJ		STRANA
Bendis Beach ★★★★	A	1	2–13 let	✓		✓		✓	191
Bodrum Park Resort ★★★★*	UA	2	2–15 let	✓	✓	✓			199
Crystal Green Bay Resort & Spa ★★★★★	A	2	2–13 let	✓	✓	✓		✓	178
Funtazie klub La Blanche Resort ★★★★★	UA	3	2–15 let	✓	✓	✓	✓	✓	186
Funtazie klub Yasmin Resort ★★★★★	UA	2	2–15 let	✓	✓	✓	✓	✓	188
Kairaba Blue Dreams Hotel ★★★★*	UA	3	2–13 let	✓	✓	✓			179
Kriss ★★★	A	2	2–13 let			✓			194
La Blanche Island ★★★★	UA	2	2–13 let	✓	✓	✓			176
Latanya Park Resort ★★★★	UA	2	2–13 let			✓			198
Lujo Bodrum ★★★★★	UA	2	2–12 let	✓	✓	✓		✓	174
Natur Garden ★★★	A	2	2–13 let			✓	✓		195
Palm Wings Beach Resort ★★★★★	UA	2	2–14 let	✓	✓	✓	✓		173
Petunya Beach Resort ★★★★	A	3	2–13 let	✓		✓		✓	192
Rixos Premium Bodrum ★★★★★	UA	3	2–12 let	✓	✓	✓		✓	182
Salmakis Resort & Spa ★★★★★	A	2	2–13 let			✓			196
Sea Side Beach Club ★★★	A	1	2–13 let			✓			193
Sundance Resort ★★★★★	UA	2	2–13 let	✓	✓	✓			190
Venosa Beach Resort & Spa ★★★★★	UA	3	2–14 let	✓	✓	✓		✓	172
Vogue ★★★★★	UA	2	2–13 let	✓	✓	✓		✓	180
Xanadu Island ★★★★★	UA	2	2–12 let			✓			184

Skluzavky/tobogány přímo v hotelu zdarma, Splash park přímo v hotelu zdarma, WiFi v hotelu zdarma, Pokoje pro tělesně postižené
Zkratky: A – all inclusive, A+ – all inclusive plus, AX – all inclusive de luxe, UA – ultra all inclusive, BS – bez stravování,
P – polopenze, PP – plná penze, PP+ – plná penze plus, PX – polopenze deluxe, S – snídaně, SA – soft all inclusive.

Sdílejte s námi
vaše zážitky z dovolené

Podělte se s námi o vaše zážitky, fotografie a postřehy z cest.

Sledujte fotky a videa z destinací, jedinečné nabídky, soutěže a novinky...

@fischer.cz #ckfischer

FISCHER

EGEJSKÁ RIVIÉRA – KUSADASI

HOTEL	MOŽNOSTI STRAVOVÁNÍ	MAXIMÁLNÍ POČET DĚTÍ	VĚK DÍTĚTE			WiFi	PROMO POKOJ		STRANA
Aqua Fantasy Hotel ★★★★★	UA	4	2–13 let	✓	✓	✓	✓	✓	214
Club Resort Atlantis ★★★★	A	3	2–14 let	✓	✓	✓	✓	✓	218
Dogan Beach Resort ★★★★	A	1	2–13 let			✓			226
Dogan Paradise Beach ★★★	A	2	2–13 let			✓			227
Ephesia Holiday Beach ★★★★	A	2	2–13 let	✓	✓	✓		✓	217
Euphoria Aegean Resort & Spa ★★★★★	UA	3	2–14 let	✓	✓	✓	✓	✓	220
Funtazie klub Palm Wings Ephesus Hotel ★★★★★	UA	3	2–13 let	✓	✓	✓	✓	✓	212
Gümüldür Resort ★★★★	A	3	2–13 let	✓	✓	✓	✓		224
Ladonia Hotels Adakule ★★★★★	UA	2	2–14 let	✓	✓	✓			216
Palm Wings Beach Resort & Spa Kusadasi ★★★★★	UA	2	2–14 let			✓	✓	✓	211
Sunis Efes Royal Resort & Spa ★★★★★	UA	2	2–13 let	✓	✓	✓	✓	✓	222

Skluzavky/tobogány přímo v hotelu zdarma, Splash park přímo v hotelu zdarma, WiFi v hotelu zdarma, Pokoje pro tělesně postižené
Zkratky: A – all inclusive, A+ – all inclusive plus, AX – all inclusive de luxe, UA – ultra all inclusive, BS – bez stravování,
P – polopenze, PP – plná penze, PP+ – plná penze plus, PX – polopenze deluxe, S – snídaně, SA – soft all inclusive.

S aplikací Mapy.cz se na dovolené neztratíte.
Mapy celého světa si můžete stáhnout zdarma do svého telefonu.
Plánujte výlety a nechte se navigovat i bez připojení k internetu.

Aplikace je pro iOS i Android

Stáhnout v App Store

NYNÍ NA Google Play

MAPY.CZ

POHÁDKOVÁ DOVOLENÁ

TURECKÁ RIVIÉRA

Turecká riviéra a její malebné pobřeží nabízí kontrast moderního světa a starověkých památek. Vychutnejte si místní kuchyni, krásné koupání, plavbu podél pobřeží i veškerý komfort kvalitních hotelových resortů.

Průměrné nejvyšší teploty v průběhu roku

Měsíc v roce	V	VI	VII	VIII	IX	X
denní teplota vzduchu (°C)	28	31	34	35	32	28
teplota vody (°C)	19	24	27	28	27	25

TO NEJLEPŠÍ

TURECKÁ RIVIÉRA

Ⓐ POBŘEŽÍ

Středozemní pobřeží je pro své dlouhé písečné pláže a neustálý sluneční svit nazýváno Turecká riviéra.

B PAMUKKALE

Výjimečný přírodní úkaz, největší systém vápencových krasových kaskád na světě. Spolu s Hierapolis zapsáno na seznamu světového dědictví UNESCO.

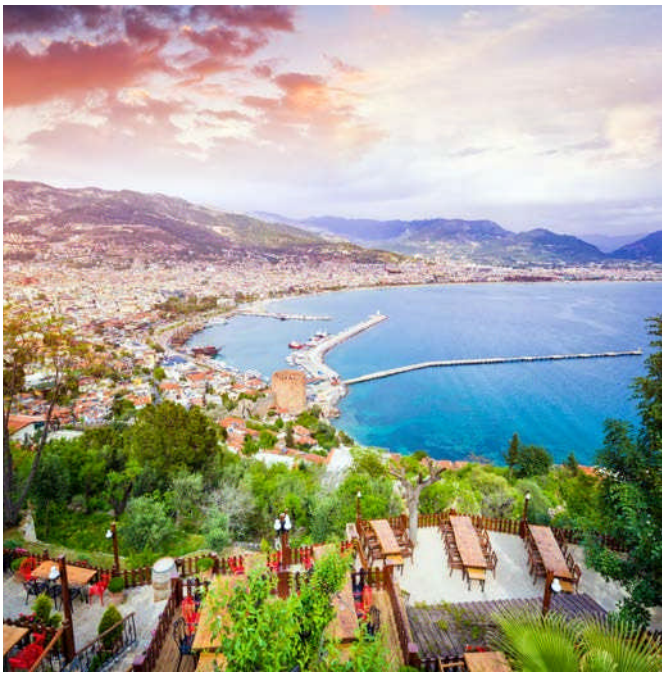

C ALANYA

Historicky významné město a v současnosti jedno z nejoblíbenějších turistických letovisek v Turecku s pevností, Červenou věží, plážemi i mnoha bary, restauracemi a obchůdky.

D KLEOPATŘINA PLÁŽ

Tato proslulá písečná pláž je dominantou letoviska Alanya. Provází ji řada pověstí. Své jméno údajně získala podle krásné Kleopatry, která ji dostala od Marca Antonia jako svatební dar.

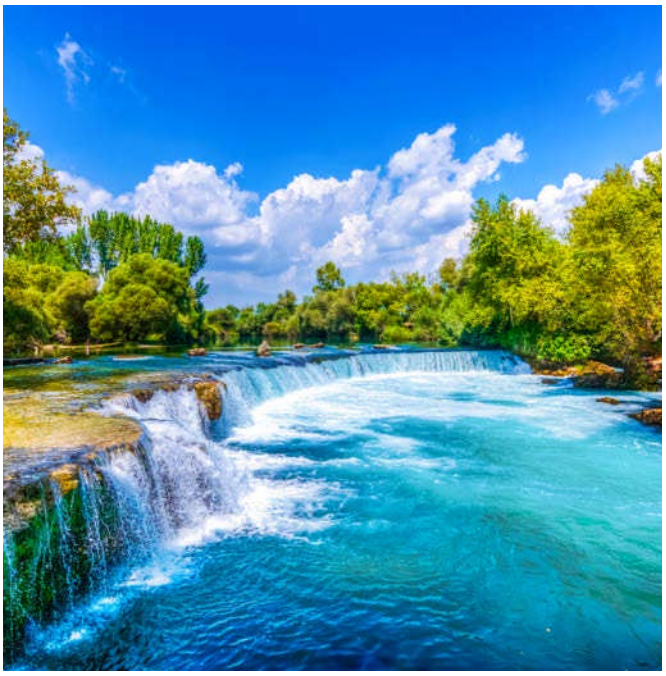

E VODOPÁDY NA ŘECE MANAVGAT

Město Manavgat a stejnojmenná řeka, která tvoří dva vodopády, lákají k výletům turisty i místní. V rámci námi nabízeného výletu se projdete antickým městem Side, navštívíte jednu z největších mešit na riviéře a poplujete lodí po řece.

ZA POZNÁNÍM

TURECKÁ RIVIÉRA

KIZIL KULE

33 m vysoká ikonická 8boká Červená věž ze 13. století je symbolem města Alanya. Aktuálně slouží jako etnologické muzeum a je dokonce vyobrazena i na bankovkách nebo městské vlajce.

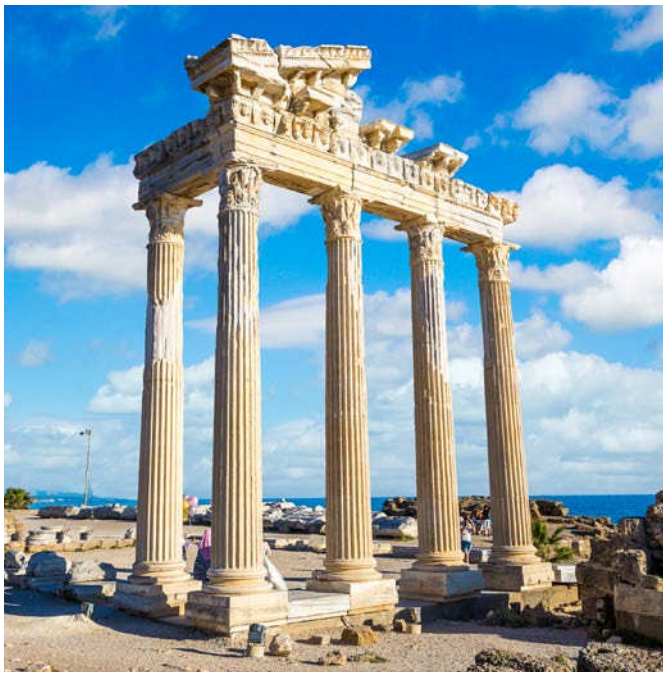

G SIDE

Město antického původu s historickým centrem a mnoha obchody i restauracemi láká k procházkám i poznávání. Řada archeologických vykopávek v kombinaci s moderními hotely tvoří ideální dovolenkové místo.

H ASPENDOS

Výjimečně zachovalé antické ruiny s amfiteátrem pro 20 tisíc diváků jsou přístupné veřejnosti a ještě dnes se využívají k nejrůznějším kulturním akcím a vystoupením.

I GASTRONOMIE

Turecká kuchyně je velmi chutná a pestrá, velký prostor v ní má zelenina. Ochutnejte ale také köfte – kuličky z mletého masa, pide – těsto plněné nejčastěji masovou směsí či sýrem, a na závěr nesmí chybět pravý turecký čaj či káva.

J ANTALYA

Město s malebným přístavem pod Starým městem a řadou dalších památek je oblíbeným cílem mnoha turistů. Poseďte v některé z místních restaurací a vychutnejte si autentickou atmosféru. Další zajímavostí jsou blízké vodopády padající do moře z výšky až 50 m.

ZÁBAVA A SPORT

TURECKÁ RIVIÉRA

AKTIVITY

Dovolenou v Turecku můžete prožít i aktivně, na výběr je nepřeberné množství vodních sportů, atrakce v rámci aquaparků, jízda na čtyřkolkách či buginách, prohlídka obrovského akvária a nebo plavba podél pobřeží.

L GOLF

Turecko je rájem golfistů. Nabízí širokou paletu profesionálních hřišť pro hráče všech úrovní. Nejoblíbenější jsou bezesporu resorty a hřiště v letovisku Belek.

M AQUAPARKY

Chystáte se na dovolenou s dětmi? Právě Turecká riviéra je ideální volbou. Téměř všechny hotely i resorty mají menší či větší aquapark a skluzavky. Aktuálně láká také zábavní park The Land of Legends v Beleku.

N DELFINÁRIUM A SEAPARK

Den strávený pod širým nebem s možností šnorchlování mezi tropickými rybami, rejnoky a barevnými korály v několika bazénech. Mořský park a nezapomenutelná delfíní show zabaví celou rodinu.

O NÁKUPY

Turecko je rájem nákupů. I když budete kupovat jen drobný suvenýr, nezapomeňte smlouvat.

TURECKÁ RIVIÉRA

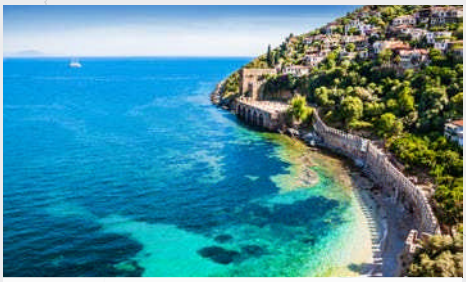

TO NEJLEPŠÍ

Ⓐ *Pobřeží*
Ⓑ *Pamukkale*
Ⓒ *Alanya*
Ⓓ *Kleopatřina pláž*
Ⓔ *Vodopády na řece Manavgat*

ZA POZNÁNÍM

Ⓕ *Kizil Kule*
Ⓖ *Side*
Ⓗ *Aspendos*
Ⓘ *Gastronomie*
Ⓙ *Antalya*

ZÁBAVA A SPORT

Ⓚ *Aktivity*
Ⓛ *Golf*
Ⓜ *Aquapark*
Ⓝ *Delfinárium*
Ⓞ *Nákupy*

BULHARSKO

ŘECKO

Ⓑ

STŘEDOZEMNÍ MOŘE

ČERNÉ
MOŘE
ANKARA
Antalya
Belek
Side
Alanya
Kemer
J
L
M
N
G
D
C
F
KYPR
NÍ
100 km

POBYTOVÉ OBLASTI

KEMER / GÖYNÜK

Doba transferu z letiště cca 60 minut

1 Hotel Otium Hotel Life ★★★★★ str. 43
2 Hotel Mirage Park Resort ★★★★★ str. 42
3 Hotel Kimeros Park Holiday Village ★★★★★ str. 40
4 Hotel DoubleTree By Hilton Antalya – Kemer ★★★★★ str. 35
5 Hotel Maxx Royal Kemer Resort ★★★★★ str. 36
6 Hotel Limak Limra Resort ★★★★★ str. 45
7 Hotel Queen Park Le Jardin ★★★★★ str. 44
8 Hotel Nirvana Lagoon Villas Suites & Spa ★★★★★ str. 38

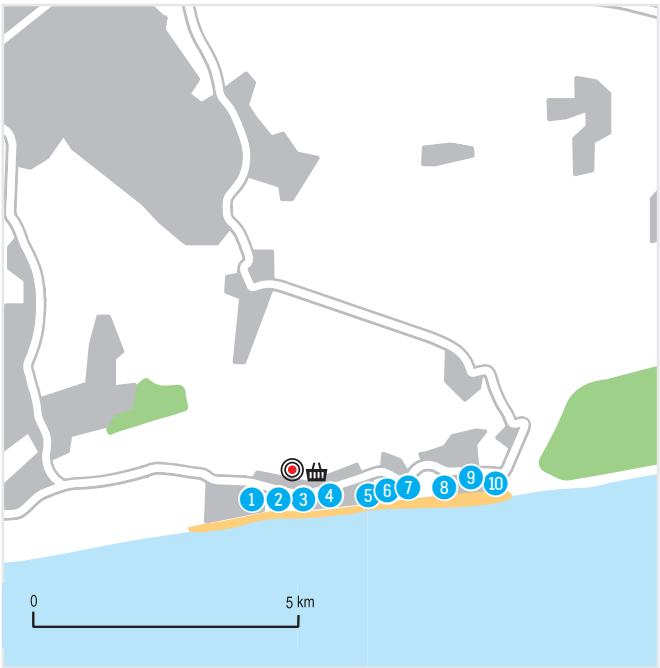

ANTALYA / LARA

Doba transferu z letiště cca 25 minut

1 Hotel Miracle Resort ★★★★★ str. 56
2 Hotel Delphin BE Grand Resort ★★★★★ str. 46
3 Hotel Delphin Diva Premier ★★★★★ str. 50
4 Hotel Delphin Imperial Lara ★★★★★ str. 48
5 Hotel Delphin Palace ★★★★★ str. 52
6 Hotel Adalya Elite Lara ★★★★★ str. 57
7 Hotel Limak Lara De Luxe & Resort ★★★★★ str. 54
8 Hotel Royal Wings ★★★★★ str. 58
9 Hotel Royal Seginus ★★★★★ str. 60
10 Hotel Royal Holiday Palace ★★★★★ str. 59

BELEK / BOĞAZKENT

Doba transferu z letiště cca 40 minut

1 Hotel Regnum Carya ★★★★★ str. 62
2 Hotel Sueno Deluxe Belek ★★★★★ str. 64
3 Hotel Susesi Luxury Resort & Spa ★★★★★ str. 74
4 Hotel Ela Quality Resort ★★★★★ str. 76
5 Hotel Waterworld Belek by MP Hotels ★★★★★ str. 81
6 Hotel Belconti Resort ★★★★★ str. 61
7 Hotel Limak Arcadia Sport Resort ★★★★★ str. 78
8 Hotel Maxx Royal Belek Golf Resort ★★★★★ str. 66
9 Hotel Limak Atlantis ★★★★★ str. 80
10 Hotel Gloria Verde Resort ★★★★★ str. 72
11 Hotel Rixos Premium Belek ★★★★★ str. 68
12 Hotel Gloria Serenity ★★★★★ str. 70
13 Hotel Gloria Golf Resort ★★★★★ str. 73
14 Funtazie klub Belek Beach ★★★★★ str. 82

POBYTOVÉ OBLASTI

SIDE

Doba transferu z letiště cca 70 minut

1. Funtazie klub Tui Magic Life Jacaranda ★★★★★ str. 84
2. Hotel Royal Alhambra Palace ★★★★★ str. 87
3. Funtazie Club Grand Side ★★★★★ str. 88
4. Hotel Grand Seker ★★★★ str. 94
5. Hotel Seher Resort & Spa ★★★★★ str. 93
6. Hotel Royal Dragon ★★★★★ str. 91
7. Hotel Royal Taj Mahal ★★★★★ str. 92
8. Hotel SENTIDO Turan Prince ★★★★★ str. 86
9. Funtazie klub Oleander ★★★★★ str. 98
10. Funtazie klub IZ Flower Side Beach ★★★★ str. 100
11. Hotel Adalya Ocean Deluxe ★★★★★ str. 90
12. Hotel Crystal Sunrise Queen Luxury Resort & Spa ★★★★★ str. 95
13. Hotel Grand Side ★★★★ str. 106
14. Hotel Sunis Kumköy Beach Resort & Spa ★★★★★ str. 96
15. Hotel Sandy Beach ★★★★ str. 107
16. Hotel Side Star Elegance ★★★★★ str. 102
17. Funtazie klub Horus Paradise Luxury Resort & Spa ★★★★★ str. 104
18. Hotel Side Star Beach ★★★★★ str. 103

SORGUN / TITREYENGÖL / KIZILAĞAÇ / KIZILOT / ALARA / OKURCALAR / KARABURUN

Doba transferu z letiště cca 70–120 minut

31 Hotel Ali Bey Resort ★★★★★ str. 113
1 Hotel Turquoise Resort & Spa ★★★★★ str. 110
2 Hotel Water Side Resort & Spa ★★★★★ str. 108
3 Hotel Turan Prince World ★★★★★ str. 111
4 Hotel Seaden Sea Planet Resort & Spa ★★★★★ str. 112
5 Funtazie klub Amelia Beach Resort & Spa ★★★★★ str. 114
6 Hotel Gypsophilla Holiday Village ★★★★★ str. 122
7 Hotel Delphin De Luxe ★★★★★ str. 121
8 Funtazie klub Mukarnas Spa & Resort ★★★★★ str. 116
9 Hotel Botanik Platinum ★★★★★ str. 118
10 Hotel Botanik Hotel & Resort ★★★★★ str. 120
11 Hotel Club Aqua Plaza ★★★★ str. 126
12 Funtazie klub Gardenia Beach ★★★★ str. 124
13 Hotel Saphir Resort & Spa ★★★★★ str. 123
14 Hotel Annabella Diamond ★★★★★ str. 128
15 Hotel Kolibri ★★★ str. 127
16 Hotel Alayie Resort & Spa ★★★★★ str. 130
17 Hotel Eftalia Village ★★★★ str. 134
18 Hotel Eftalia Ocean ★★★★★ str. 132
19 Hotel Eftalia Aqua Resort ★★★★★ str. 133
20 Saphir Hotel & Villas ★★★★ str. 140
21 Hotel Caretta Beach ★★★★ str. 141
22 Hotel Royal Garden Select & Suite ★★★★★ str. 135
23 Hotel Quattro Beach Spa & Resort ★★★★★ str. 136
24 Hotel Kemal Bay ★★★★★ str. 138
25 Hotel Doganay Beach Club ★★★★★ str. 145

POBYTOVÉ OBLASTI

ALANYA

Doba transferu z letiště cca 150 minut

1 Hotel Floria Beach Hotel ★★★★ str. 146
2 Hotel Muz ★★★ str. 148
3 Hotel Kleopatra Ada Beach ★★★★ str. 149
4 Hotel Kleopatra Royal Palm ★★★★ str. 150
5 Hotel Kleopatra Beach ★★★★ str. 151
6 Hotel Azak Beach ★★★ str. 147
7 Hotel Kahya ★★★★ str. 152
8 Hotel Boulevard ★★★★ str. 153
9 Hotel Blue Diamond Alya ★★★★ str. 155
10 Hotel Avena Resort & Spa ★★★★ str. 154
11 Hotel Antique Roman Palace Boutique ★★★★★ str. 156
12 Hotel Michell ★★★★★ str. 144
13 Funtazie klub Labranda Alantur Resort ★★★★★ str. 142

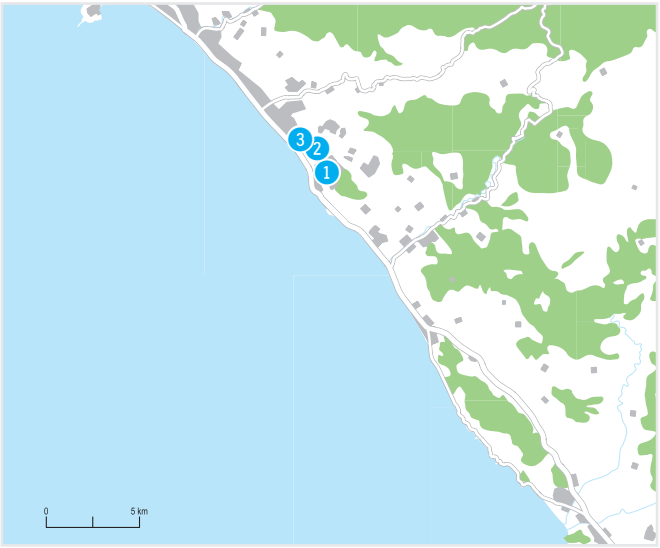

MAHMUTLAR / KARGICAK

Doba transferu z letiště cca 180 minut

1 Hotel Dinler ★★★★★ str. 159
2 Hotel The Lumos Resort & Spa ★★★★★ str. 157
3 Hotel Drita ★★★★★ str. 158

Hotel DoubleTree By Hilton Antalya – Kemer ★★★★★

4,5
TripAdvisor 1 824 hodnotících

TURECKO > TURECKÁ RIVIÉRA – ANTALYA > **KEMER**

REZERVUJTE IHNED:

WiFi ZDARMA | DO 8 LET

PROČ PRÁVĚ SEM?

- *Program ultra all inclusive*
- *Relaxace na oblázkové pláži s krásným výhledem na vrcholky hor*
- *Hotel s nezapomenutelnou atmosférou*
- *V blízkosti antického města Phaselis a národního parku Olympos*

Transfer z letiště: **cca 60 minut**
Pláž: **oblázková u hotelu**
Lehátka a slunečníky na pláži: **zdarma**
Dítě: **zcela zdarma**

POLOHA V letovisku Kemer, centrum města Kemer cca 300 m. Letiště cca 50 km.
VYBAVENÍ Vstupní hala s recepcí, výtah, lobby bar, hlavní restaurace, 4 restaurace à la carte (za poplatek), několik barů, obchůdků, kadeřník, lékař, konferenční místnost, vnitřní bazén (mořská voda). V zahradě bazén se skluzavkami, dětský bazén, lehátka a slunečníky zdarma, osušky oproti kauci. Několik druhů jídelních vozů (food truck), v každém z nich jiná nabídka občerstvení.
PLÁŽ Oblázková pláž oceněná modrou vlajkou za svou čistotu. Lehátka a slunečníky zdarma.
POPIS POKOJŮ DR: koupelna/WC (vysoušeč vlasů), centrální klimatizace, telefon, TV/sat., minibar (doplňován každý den nealkoholickými nápoji), rychlovarná konvice, set na přípravu kávy a čaje, trezor, balkon. **SUSV:** viz DRSV, prostornější. **DRSV:** viz DR, výhled na moře. **DRX:** viz DR, výhled na hory, pivní set. **MA:** viz DR, mezonet. **MASV:** viz MA, výhled na moře.

MAXIMÁLNÍ OBSAZENOST POKOJŮ
Dvoulůžkový pokoj (DR, DRSV, DRX) 👤👤
Suite (SUSV) 👤👤
Mezonet (MA, MASV) 👤👤👤👤 | 👤👤👤 | 👤👤👤👤
STRAVOVÁNÍ Viz program ultra all inclusive.
SPORTOVNÍ NABÍDKA Zdarma: tenis (osvětlení a vybavení za poplatek), stolní tenis, šipky, fitness, vodní pólo, basketbal, sauna. **Za poplatek:** vodní sporty na pláži, potápění, masáže a procedury ve spa centru, tenisové kurzy, turecké lázně (vstup zdarma, procedury za poplatek).
ZÁBAVA Denní a večerní animační programy, diskotéka v hotelu, playstation.
PRO DĚTI Miniklub (4–8 let), dětská postýlka zdarma (na vyžádání), vodní skluzavky.
OFICIÁLNÍ TŘÍDA ★★★★★
INTERNET Zdarma: WiFi ve vybraných částech hotelu a na pokojích.
PLATEBNÍ KARTY VISA, EC/MC.
WEB www.hilton.com

ULTRA ALL INCLUSIVE

- *Snídaně, oběd a večeře formou bufetu*
- *Pozdní snídaně*
- *Odpolední snack*
- *Káva, čaj a zákusek*
- *Zmrzlina*
- *Mobilní jídelní vozy (food truck)*
- *Noční snack (23.00–07.00 hod.)*
- *Místní a vybrané mezinárodní rozlévané alkoholické a nealkoholické nápoje*

WELLNESS & SPA

- *Hotelové spa centrum s širokou nabídkou masáží a procedur*
- ***Zdarma:** bazén s mořskou vodou*

Hotel Maxx Royal Kemer Resort ★★★★★

5,0
TripAdvisor 2 609 hodnotících

TURECKO > TURECKÁ RIVIÉRA – ANTALYA > **KEMER**

REZERVUJTE IHNED:

PROČ PRÁVĚ SEM?

- *Luxusní hotel pro nejnáročnější*
- *Vysoká úroveň služeb a ubytování, vynikající kuchyně*
- *Přímo u krásné pláže s bílým pískem*
- *Možnost knihování privátních vilek s bazénem*

Transfer z letiště: **cca 70 minut**
Pláž: **písečnooblázková u hotelu**
Lehátka a slunečníky na pláži: **zdarma**
Dítě: **zcela zdarma**

POLOHA Přímo u pláže, centrum střediska Kiriş cca 400 m, Kemer cca 6 km.
VYBAVENÍ 291 pokojů, hlavní budova, bloky v zahradě, pokoje ve vilkách se sdíleným bazénem (laguna suites) a privátní vily. Vstupní hala s recepcí, hlavní restaurace, několik restaurací à la carte (italská, turecká, rybí, steak house aj.), 11 barů, kavárna, obchodní arkáda. Venku 3 bazény (2 sladkovodní, 1 s mořskou vodou), aquapark (vstup od 12 let), lehátka, slunečníky a osušky zdarma.
PLÁŽ U hotelu 2 pláže, jedna písečná 200 m dlouhá, druhá oblázková 400 m dlouhá. K dispozici také úsek pláže vyhrazený pro děti (cca 30 m). Lehátka a slunečníky zdarma.
POPIS POKOJŮ SU: koupelna/WC (jacuzzi, vysoušeč vlasů), šatna, osobní váha, centrální klimatizace, TV/sat., telefon, maxibar (nealkoholické nápoje, pivo, víno, mléko a nesquik pro děti, sladkosti a slaný snack, doplňováno denně), set na přípravu kávy a čaje, trezor zdarma, balkon, v hlavní budově. **SUSV:** viz SU, výhled na moře. **FR:** viz SU, obývací část a 2 oddělené ložnice, 2 WC, jacuzzi na terase, v blocích v zahradě. **FRSV:** viz FR, výhled na moře. Na vyžádání pokoje s přímým vstupem do bazénu.
MAXIMÁLNÍ OBSAZENOST POKOJŮ
Suite (SU, SUSV) 👤👤🧒 | 👤👤🧒🧒 | 👤🧒
Rodinný pokoj (FR, FRSV) 👤👤👤👤👤👤 | 👤👤👤👤👤🧒 | 👤👤👤👤🧒🧒 | 👤👤👤🧒🧒🧒 | 👤👤🧒🧒🧒🧒
STRAVOVÁNÍ Viz program ultra all inclusive.
SPORTOVNÍ NABÍDKA Zdarma: fitness, tenisový kurt (standardní vybavení a osvětlení), stolní tenis, plážový volejbal, aerobik, zumba, vodní gymnastika, pilates, jóga, šipky, basketbal, windsurfing (pouze s licencí). **Za poplatek:** výuka tenisu, profesionální vybavení na tenis, kurzy potápění, vodní sporty na pláži.
ZVLÁŠTNOSTI K dispozici servis čištění brýlí na pláži. Za poplatek možnost transportu do hotelu helikoptérou. Pro novomanžele zdarma výzdoba pokoje, květiny na pokoji, romantická večeře v restauraci à la carte, mísa ovoce, čokoláda a sekt na pokoji, 1× za pobyt snídaně servírovaná na pokoj, sleva na služby spa centra (vše nutno vyžádat předem).
ZÁBAVA Denní i večerní animační program, diskotéka, party, playstation, živá hudba.
PRO DĚTI Dětský bazén, hřiště, dětské kluby Maxxi Land (1–17 let), prostor pro děti „smiling babies" se zázemím pro nejmenší (příprava dětské stravy, přebalovací pult, herna, nočník aj.), dětský bufet a zázemí pro přípravu a ohřev jídla, strava pro nejmenší děti (Hipp), dětská postýlka zdarma (na vyžádání).
OFICIÁLNÍ TŘÍDA ★★★★★ All Suite Grand Boutique Hotel.
INTERNET Zdarma: WiFi ve vybraných částech hotelu a na pokojích.
PLATEBNÍ KARTY VISA, EC/MC, AMEX.
WEB www.maxxroyal.com

WELLNESS & SPA

- ***Zdarma:*** *vnitřní bazén, jacuzzi, pára, sauna, solná komora, turecké lázně (pouze vstup), tepidárium, odpočívárna*
- ***Za poplatek:*** *masáže a různé druhy relaxačních a léčebných procedur, kosmetický salon, reiki terapie, privátní spa suite*

ULTRA ALL INCLUSIVE

- *Snídaně, oběd a večeře formou bufetu*
- *Pozdní snídaně*
- *Restaurace s dětským menu v Maxxi Landu (oběd, snack a večeře)*
- *Sushi a salsa bar (vstup nad 16 let)*
- *Široký výběr snacků, ovoce a zmrzliny během odpoledne*
- *Kavárna a ruční výrobna čokolád*
- *Čerstvé ovocné a zeleninové džusy)*
- *Vybrané nealkoholické a alkoholické nápoje místní i mezinárodní výroby (24 hodin denně)*

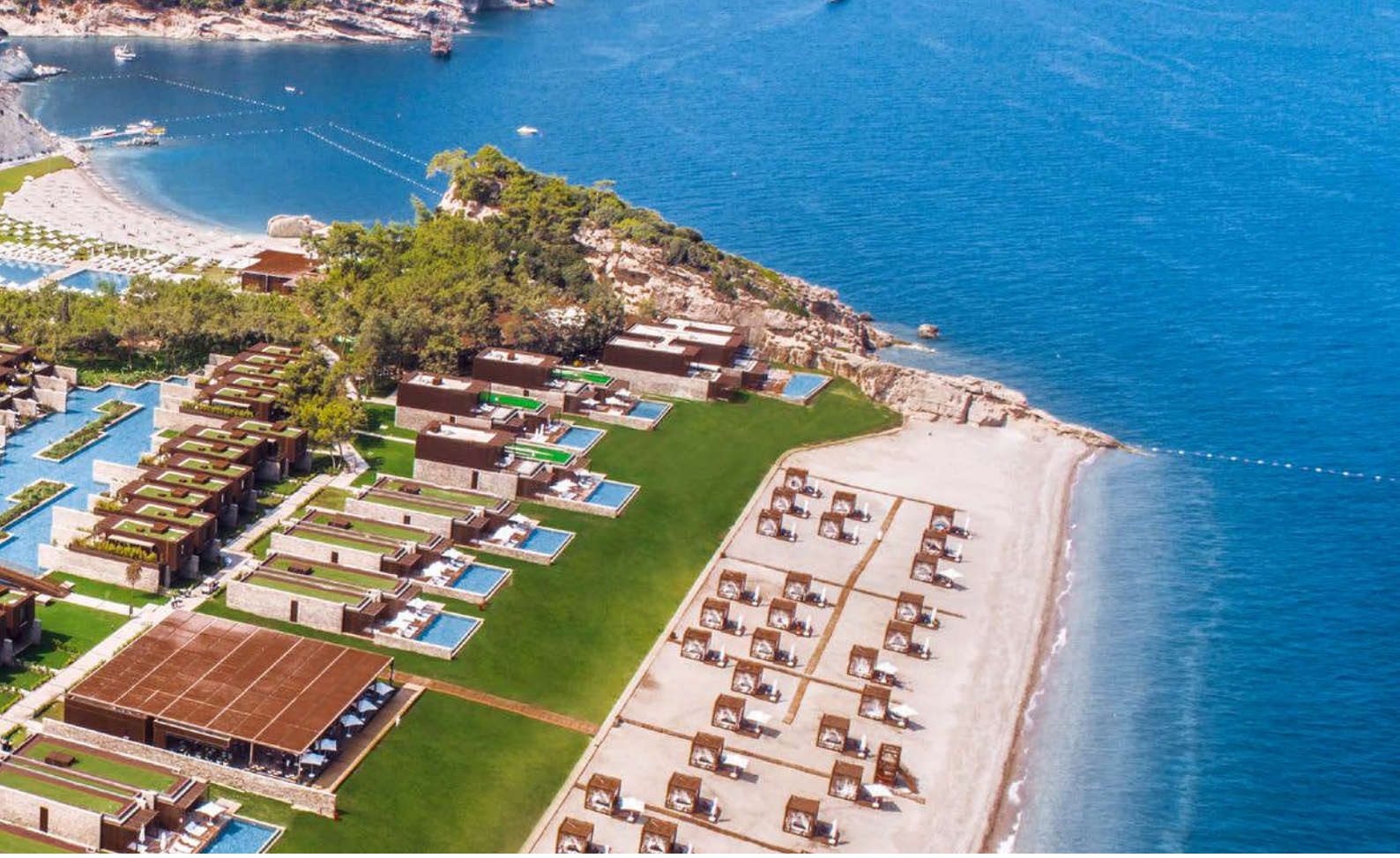

Hotel Nirvana Lagoon Villas Suites & Spa ★★★★★

4,0
TripAdvisor 2 231 hodnotících

TURECKO > TURECKÁ RIVIÉRA – ANTALYA > **KEMER**

REZERVUJTE IHNED:

PROČ PRÁVĚ SEM?

- *Hotel s programem ultra all inclusive*
- *Vhodné pro rodiny s dětmi*
- *V klidném prostředí*
- *Poloha přímo u pláže nebo v její bezprostřední blízkosti*

Transfer z letiště: **cca 80 minut**
Pláž: **písečnooblázková u hotelu**
Lehátka a slunečníky na pláži: **zdarma**
Dítě: **pobyt zdarma**

POLOHA Cca 16 km od centra města Kemer, cca 36 km od mezinárodního letiště Antalya.
VYBAVENÍ 501 pokojů, vstupní hala s recepcí, hlavní restaurace, bary, à la carte restaurace, obchodní zóna, prádelna, kadeřník, lékař, lázně, obchod se suvenýry, terasa na slunění, několik bazénů.
PLÁŽ 900 m dlouhá písečná pláž přímo u hotelu, lehátka a slunečníky zdarma. Osušky na pláž a k bazénu hotel poskytuje zdarma.
POPIS POKOJŮ DRGV: koupelna/WC (vysoušeč vlasů), klimatizace, minibar, trezor, TV/sat., set na přípravu kávy a čaje, telefon, balkon, velikost cca 33 m², výhled do zahrady.
DRGVS: viz DRGV, v budovách v zahradě. **FR2:** viz DR, oddělená ložnice, výhled do zahrady, prostornější. **SU:** viz DR, ve vile, prostornější (42 m²). **SUF:** viz DR, oddělená ložnice, 2 koupelny (62 m²).

MAXIMÁLNÍ OBSAZENOST POKOJŮ
Dvoulůžkový pokoj (DRGV, DRGVS) 👤👤👤 | 👤👤🧒 | 👤🧒
Rodinný pokoj (FR2) 👤👤👤👤 | 👤👤👤🧒🧒 | 👤👤🧒🧒🧒
Suite (SU) 👤👤🧒🧒 | 👤👤🧒
Suite (SUF) 👤👤👤👤 | 👤👤👤🧒
STRAVOVÁNÍ Viz program ultra all inclusive.
SPORTOVNÍ NABÍDKA Zdarma: stolní tenis, volejbal, basketbal, aerobik, vodní pólo, boccia, šipky.
Za poplatek: surfing, kánoe, osvětlení tenisových kurtů, lekce tenisu, vodní sporty na pláži, bowling.
ZÁBAVA Večerní show, animační programy.
PRO DĚTI Dětské hřiště, dětský bazén, miniklub, skluzavky.
OFICIÁLNÍ TŘÍDA ★★★★★
INTERNET Zdarma: WiFi v hlavních prostorách hotelu.
PLATEBNÍ KARTY VISA, EC/MC.
WEB www.nirvanahotel.com

ULTRA ALL INCLUSIVE

- *Snídaně, oběd a večeře formou bufetu*
- *Pozdní snídaně*
- *Odpolední snack*
- *Gözleme*
- *Zmrzlina*
- *Káva, čaj, zákusek*
- *Alkoholické a nealkoholické nápoje místní výroby.*

WELLNESS & SPA

- ***Zdarma:*** *turecké lázně (pouze vstup), sauna, parní lázně*
- ***Za poplatek:*** *peeling, masáže, kadeřník, kosmetika*

Hotel Kimeros Park Holiday Village ★★★★★

4,0
TripAdvisor 694 hodnotících

TURECKO > TURECKÁ RIVIÉRA – ANTALYA > **KEMER**

REZERVUJTE IHNED:

WiFi ZDARMA | DO 13 LET

PROČ PRÁVĚ SEM?

- *Program ultra all inclusive*
- *Rozsáhlý resort přímo u široké pláže*
- *Klidná dovolená*
- *Ideální volba pro rodiny s dětmi*

Transfer z letiště: **cca 60 minut**
Pláž: **písečnooblázková (molo) u hotelu**
Lehátka a slunečníky na pláži: **zdarma**
Dítě: **pobyt zdarma**

POLOHA V klidné lokalitě poblíž letoviska Göynük (2 km) včetně lékárny, zastávka autobusu u hotelu (spojení s okolními letovisky i s Antalyí). Kemer 6 km, letiště 46 km.
VYBAVENÍ Vstupní hala s recepcí, výtah, lobby bar, hlavní restaurace, restaurace à la carte za poplatek, několik barů, obchůdků, kadeřník, lékař, konferenční místnost. V zahradě 3 bazény, 1 se skluzavkami pro děti i dospělé, dětský bazén, lehátka a slunečníky zdarma, osušky na pláž a k bazénu zdarma.
PLÁŽ Písečnooblázková pláž oceněná modrou vlajkou za svou čistotu. Lehátka a slunečníky zdarma.
POPIS POKOJŮ **DR:** 2 oddělená lůžka, koupelna/WC (vysoušeč vlasů), individuální klimatizace, telefon, TV/sat., minibar (nealkoholické nápoje doplňovány denně), set na přípravu čaje, trezor zdarma, balkon nebo terasa. **DRG:** viz DR, manželská postel a gauč. **FR:** viz DR, 2 ložnice oddělené dveřmi (manželská postel, 2 oddělené postele). **FRG:** viz DRG, ložnice (manželská postel) a oddělený obývací pokoj (2 gauče).

MAXIMÁLNÍ OBSAZENOST POKOJŮ
Dvoulůžkový pokoj (DR, DRG) 🧍🧍 | 🧍🧍🧒 | 🧍🧒
Rodinný pokoj (FR, FRG) 🧍🧍🧍🧍 | 🧍🧍🧍🧒 | 🧍🧍🧒🧒
STRAVOVÁNÍ Viz program ultra all inclusive.
SPORTOVNÍ NABÍDKA **Zdarma:** tenis (osvětlení za poplatek), stolní tenis, fitness, sauna, plážový volejbal, basketbal, minifotbal. **Za poplatek:** vodní sporty na pláži, masáže a procedury ve spa centru, turecké lázně (vstup zdarma, procedury za poplatek).
ZÁBAVA Denní a večerní animační programy, diskotéka v hotelu.
PRO DĚTI Dětský bazén a vodní skluzavky, miniklub (4–11 let), dětská postýlka zdarma (na vyžádání).
OFICIÁLNÍ TŘÍDA ★★★★★
PRO HANDICAPOVANÉ 4 pokoje plně přizpůsobené pro handicapované klienty.
INTERNET **Zdarma:** WiFi ve vybraných částech hotelu.
PLATEBNÍ KARTY VISA, EC/MC.
WEB www.kimerospark.com

ULTRA ALL INCLUSIVE

- *Snídaně, oběd a večeře formou bufetu*
- *Pozdní snídaně*
- *Snack (24 hodin denně)*
- *Zmrzlina*
- *Cukrárna*
- *Gözleme (tradiční turecké palačinky)*
- *Místní a vybrané mezinárodní rozlévané alkoholické a nealkoholické nápoje (24 hodin denně)*

Hotel Mirage Park Resort ★★★★★

4,5
TripAdvisor 1 214 hodnotících

TURECKO > TURECKÁ RIVIÉRA – ANTALYA > **GÖYNÜK**

REZERVUJTE IHNED:

WiFi ZDARMA | DO 12 LET

PROČ PRÁVĚ SEM?

- *Komfortní hotel s krásnou, udržovanou zahradou*
- *Bezlepková strava v rámci snídaně, oběda a večeře*
- *Výborné zázemí pro děti*

Transfer z letiště: **cca 60 minut**
Pláž: **písečnooblázková (molo) u hotelu**
Lehátka a slunečníky na pláži: **zdarma**
Dítě: **zcela zdarma**

POLOHA V hotelové zóně cca 7 km od centra Kemeru, letiště Antalya cca 45 km.
VYBAVENÍ Hlavní budova a vedlejší budova, vstupní hala s recepcí, hlavní restaurace, restaurace à la carte (turecká, rybí), 9 barů, minimarket, konferenční místnosti, salon krásy, kadeřnictví, čistírna. Venku 2 bazény, 1 z nich se 3 skluzavkami, terasa s lehátky, slunečníky a osuškami zdarma.
PLÁŽ Písečnooblázková pláž přímo u hotelu, vstup do vody oblázkový, molo, lehátka a slunečníky zdarma, bar na molu.
POPIS POKOJŮ DRC: koupelna/WC (vysoušeč vlasů), centrální klimatizace, TV/sat., telefon, minibar (denně doplňován nealkoholickými nápoji a pivem), trezor a balkon nebo terasa, ve vedlejší budově. **DRP:** viz DRC, méně výhodná poloha. **DR/DRF:** viz DRC, v hlavní budově. **DRSV:** viz DR, výhled na moře. **JS:** viz DR, prostornější (1 větší místnost). **FR2:** viz DR, oddělená ložnice.

MAXIMÁLNÍ OBSAZENOST POKOJŮ
Dvoulůžkový pokoj (DRP, DRC, DR, DRSV) 👤👤 | 👤👤👶
Dvoulůžkový pokoj (DRF) 👤👤👶
Junior suite (JS) 👤👤👤 | 👤👤👶
Rodinný pokoj (FR2) 👤👤👤 | 👤👤👶
STRAVOVÁNÍ Viz program ultra all inclusive.
SPORTOVNÍ NABÍDKA Zdarma: fitness, vodní gymnastika, jóga, lukostřelba, stolní tenis, plážový volejbal, minigolf, tenisový kurt, basketbal, minifotbal, sauna.
Za poplatek: osvětlení tenisových kurtů a sportovišť, biliár, bowling, masáže, peeling v tureckých lázních, motorizované vodní sporty.
ZÁBAVA Animační programy, diskotéka.
PRO DĚTI Dětský bazén, hřiště, miniklub, dětská postýlka zdarma (na vyžádání), dětský bufet, židličky a možnost ohřevu jídla v hlavní restauraci, dětská vanička a nočník k zapůjčení.
PRO HANDICAPOVANÉ Hotel disponuje několika pokoji přizpůsobenými pro handicapované klienty.
OFICIÁLNÍ TŘÍDA ★★★★★
INTERNET Zdarma: WiFi s běžnou rychlostí ve vybraných částech hotelu. **Za poplatek:** vysokorychlostní WiFi.
PLATEBNÍ KARTY VISA, EC/MC.
WEB www.mirageparkresort.com.tr

ULTRA ALL INCLUSIVE

- *Snídaně, oběd a večeře formou bufetu*
- *Pozdní snídaně*
- *Cukrárna (14.30–18.00 hod.)*
- *À la carte snack (12.30–15.00 hod.)*
- *Odpolední řízečky (12.30–14.00 hod.)*
- *Pozdní odpolední snack (16.30–18.00 hod.)*
- *Noční bufet (23.00–24.00 hod.)*
- *Vybrané místní nealkoholické a alkoholické nápoje (05.00–01.00 hod.)*

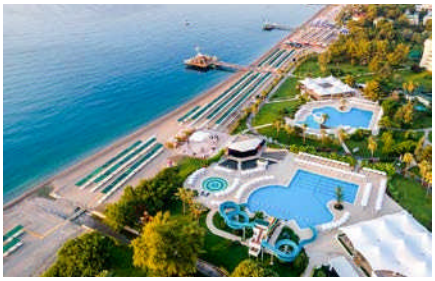

Hotel Otium Hotel Life ★★★★★

5,0
TripAdvisor 1 462 hodnotících

TURECKO > TURECKÁ RIVIÉRA – ANTALYA > **KEMER**

REZERVUJTE IHNED:

WiFi ZDARMA | DO 12 LET

PROČ PRÁVĚ SEM?

- *Atraktivní poloha u pláže*
- *Hotel ve vzrostlé zahradě*
- *Program ultra all inclusive v ceně*

Transfer z letiště: **cca 70 minut**
Pláž: **písečnooblázková (molo) u hotelu**
Lehátka a slunečníky na pláži: **zdarma**
Dítě: **zcela zdarma**

POLOHA V letovisku Göynük, centrum města Kemer. Letiště cca 45 km.
VYBAVENÍ Hlavní budova a několik bungalovů. Vstupní hala s recepcí, výtah, hlavní restaurace s terasou, 2 restaurace à la carte, několik barů, konferenční místnost. V zahradě několik bazénů (jeden z nich se skluzavkami), terasa na slunění s lehátky, slunečníky a osuškami zdarma.
PLÁŽ Písečnooblázková pláž přímo u hotelu, bar na pláži zdarma, lehátka, slunečníky a osušky zdarma.
POPIS POKOJŮ DR: koupelna/WC (vysoušeč vlasů), klimatizace, telefon, TV/sat., minibar (nealkoholické nápoje denně doplňovány), trezor zdarma, balkon nebo terasa, v hlavní budově.
DRSV: viz DR, výhled na moře. **JSS:** viz DR, prostornější.
BG: viz DR, v bungalovu. **FR2:** viz BG, oddělená ložnice.
MAXIMÁLNÍ OBSAZENOST POKOJŮ
Dvoulůžkový pokoj (DR, DRSV) 👤👤 | 👤👤🧒 | 👤🧒🧒
Bungalov (BG) 👤👤 | 👤👤🧒 | 👤🧒🧒
Rodinný pokoj (FR2B) 👤👤👤 | 👤👤👤🧒 | 👤👤🧒🧒
Junior suite (JSS) 👤👤👤🧒 | 👤👤🧒🧒

STRAVOVÁNÍ Viz program ultra all inclusive.
SPORTOVNÍ NABÍDKA Zdarma: tenis (vybavení a osvětlení za poplatek), aerobik, stolní tenis, plážový volejbal, vodní pólo, šipky, fitness, turecké lázně (pouze vstup), pára. **Za poplatek:** biliár, potápěčské kurzy, vodní sporty na pláži, masáže a salon krásy.
ZÁBAVA Denní a večerní animační programy, diskotéka, živá hudba.
PRO DĚTI Dětský bazén, miniklub (4–12 let), dětská postýlka zdarma (na vyžádání), hlídání dětí za poplatek.
OFICIÁLNÍ TŘÍDA ★★★★★
INTERNET Zdarma: WiFi v lobby i na pokojích.
PLATEBNÍ KARTY VISA, EC/MC.
WEB www.otiumhotel.com

ULTRA ALL INCLUSIVE

- *Snídaně, oběd a večeře formou bufetu*
- *Pozdní snídaně*
- *Lehký snack během dne*
- *Odpolední káva, čaj, zákusek, zmrzlina v určených časech*
- *2× týdně možnost večeře v restauraci à la carte (nutná rezervace)*
- *Půlnoční snack*
- *Místní rozlévané alkoholické a nealkoholické nápoje a vybrané importované nápoje (24 hodin denně)*

Hotel Queens Park Le Jardin ★★★★★

4,0
TripAdvisor 625 hodnotících

TURECKO > TURECKÁ RIVIÉRA – ANTALYA > **KEMER**

REZERVUJTE IHNED:

WiFi ZDARMA | DO 12 LET

PROČ PRÁVĚ SEM?

- *Udržovaná zahrada – ideální místo pro odpočinkovou dovolenou*
- *Program all inclusive v ceně*
- *V blízkosti národního parku*
- *Skluzavky součástí hotelu*

Transfer z letiště: **cca 80 minut**
Pláž: **písečnooblázková (molo) u hotelu**
Lehátka a slunečníky na pláži: **zdarma**
Dítě: **pobyt zdarma**

POLOHA Přímo u pláže ve středisku Kiris. Město Kemer cca 7 km, letiště Antalya cca 60 km.
VYBAVENÍ 308 pokojů, vstupní hala s recepcí, restaurace, 3 à la carte restaurace (čínská, italská a turecká kuchyně), několik barů, obchodní arkáda, konferenční centrum. V zahradě 2 bazény (1 se skluzavkou), několik barů, lehátka, slunečníky a osušky zdarma.
PLÁŽ 200 m dlouhá písečnooblázková pláž s molem přímo u hotelu. Lehátka a slunečníky zdarma.
POPIS POKOJŮ DR: koupelna/WC (vysoušeč vlasů), centrální klimatizace, TV/sat., telefon, minibar (zdarma denně doplňovány nealkoholické nápoje), trezor za poplatek, terasa nebo balkon. **DRP:** viz DR, menší, bez balkonu/terasy. **FR2:** viz DR, oddělená ložnice.
MAXIMÁLNÍ OBSAZENOST POKOJŮ
Dvoulůžkový pokoj (DR, DRP) 👤👤 | 👤👤🧒 | 👤🧒🧒
Rodinný pokoj (FR2) 👤👤👤 | 👤👤🧒🧒 | 👤👤🧒🧒🧒

STRAVOVÁNÍ Viz program ultra all inclusive.
SPORTOVNÍ NABÍDKA Zdarma: fitness, 2 tenisové kurty (osvětlení kurtů a tenisové vybavení za poplatek), stolní tenis, plážový volejbal, aerobik, šipky.
Za poplatek: vodní sporty na pláži, biliár.
ZÁBAVA Denní i večerní animační program.
PRO DĚTI Dětský bazén, hřiště, miniklub, dětská postýka zdarma (na vyžádání).
PRO HANDICAPOVANÉ Na vyžádání 3 pokoje přizpůsobené pro handicapované.
OFICIÁLNÍ TŘÍDA ★★★★★
INTERNET Zdarma: WiFi v lobby.
PLATEBNÍ KARTY VISA, EC/MC.
WEB www.qprhotels.com/le-jardin/

WELLNESS & SPA

- ***Zdarma:*** *turecké lázně (pouze vstup), sauna*
- ***Za poplatek:*** *různé druhy masáží a peeling*

ULTRA ALL INCLUSIVE

- *Snídaně, oběd a večeře formou bufetu*
- *Pozdní snídaně*
- *Odpolední káva a čaj*
- *Zmrzlina*
- *Odpolední snack*
- *Gözleme (turecké placky)*
- *Noční občerstvení*
- *Alkoholické a nealkoholické nápoje (24 hodin denně)*

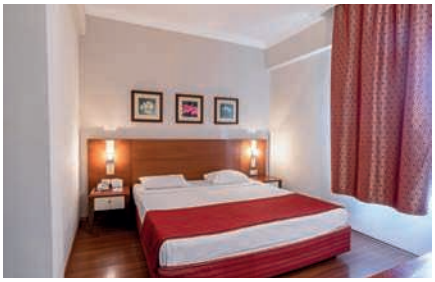

Hotel Limak Limra Resort ★★★★★

4,5
TripAdvisor 3 706 hodnotících

TURECKO > TURECKÁ RIVIÉRA – ANTALYA > **KIRIŞ**

REZERVUJTE IHNED:

WiFi ZDARMA | DO 15 LET

PROČ PRÁVĚ SEM?

- *Tip pro rodiny s dětmi, součástí komplexu skluzavky pro malé i velké*
- *Výhodná cena pro rodiny se 2 dětmi*
- *Rozsáhlý komplex se spoustou aktivit*

Transfer z letiště: **cca 70 minut**
Pláž: **písečnooblázková u hotelu**
Lehátka a slunečníky na pláži: **zdarma**
Dítě: **zcela zdarma**

POLOHA V letovisku Kiriş, restaurace, bary a obchody cca 100 m, centrum města Kemer cca 8 km.
VYBAVENÍ Hlavní budova, vedlejší budovy v zahradě a část Limra Park, která je od komplexu oddělena místní komunikací. Vstupní hala s recepcí, výtahy, hlavní restaurace, restaurace à la carte (turecká, italská, čínská, gril, rybí), několik barů, obchodní arkáda, kadeřnictví. V zahradě 4 bazény, aquapark s 6 skluzavkami, terasa na slunění s lehátky, slunečníky a osuškami zdarma.
PLÁŽ Přímo u písečnooblázkové pláže, lehátka a slunečníky zdarma, bar na pláži, molo.
POPIS POKOJŮ DRP: koupelna/WC (vysoušeč vlasů), centrální klimatizace, TV/sat., trezor, minibar (denně doplňován), telefon, balkon nebo terasa, v části Limra Park. **DRSV:** viz DRP, výhled na moře, v hlavní budově. **DRPV:** viz DRP, blíže k hlavnímu bazénu. **DRGV:** viz DRP, v budovách v zahradě. **FR2:** viz DRGV, oddělená ložnice.
MAXIMÁLNÍ OBSAZENOST POKOJŮ
Dvoulůžkový pokoj (DRP) 👤👤👶
Dvoulůžkový pokoj (DRGV, DRPV, DRSV) 👤👤👶 | 👤👤👶👶
Rodinný pokoj (FR2) 👤👤👶 | 👤👤👶👶
STRAVOVÁNÍ Viz program ultra all inclusive.
SPORTOVNÍ NABÍDKA Zdarma: fitness, minigolf, tenis (osvětlení za poplatek), sauna, turecké lázně (pouze vstup), plážový volejbal. **Za poplatek:** biliár, masáže, peeling v tureckých lázních, výuka tenisu a vybavení.
ZÁBAVA Denní a večerní animační program, diskotéka.
PRO DĚTI Dětská postýlka zdarma (na vyžádání), miniklub (4–12 let), junior klub, dětské hřiště, brouzdaliště.
PRO HANDICAPOVANÉ Na vyžádání několik pokojů přizpůsobených pro handicapované klienty.
OFICIÁLNÍ TŘÍDA ★★★★★
INTERNET Zdarma: WiFi v hlavních prostorách hotelu a na pokojích.
PLATEBNÍ KARTY VISA, MC.
WEB www.limakhotels.com

ULTRA ALL INCLUSIVE

- *Snídaně, oběd a večeře formou bufetu*
- *Pozdní snídaně*
- *Odpolední snack*
- *Půlnoční snack*
- *Káva, čaj a zákusek*
- *Zmrzlina*
- *Alkoholické a nealkoholické nápoje místní výroby*

Hotel Delphin BE Grand Resort ★★★★★

4,5
TripAdvisor 1 715 hodnotících

TURECKO > TURECKÁ RIVIÉRA – ANTALYA > **LARA**

REZERVUJTE IHNED:

WiFi ZDARMA | DO 15 LET

PROČ PRÁVĚ SEM?

- *Součást tureckého řetězce Delphin, jehož jméno je zárukou kvality a spokojené dovolené*
- *Široká pláž s molem a barem*
- *Skluzavky i lunapark součástí hotelu*

Transfer z letiště: **cca 25 minut**
Pláž: **písečná u hotelu**
Lehátka a slunečníky na pláži: **zdarma**
Dítě: **pobyt zdarma**

POLOHA Cca 15 km od centra Antalye a 10 km od letiště. Nejbližší nákupní možnosti v pěší dostupnosti.
VYBAVENÍ Vstupní hala s recepcí, výtahy, hlavní restaurace, několik restaurací à la carte, několik barů, cukrárna, konferenční místnosti, kadeřnictví, salon krásy. V zahradě rozlehlý bazén (4 000 m²), skluzavky, terasa na slunění s lehátky, slunečníky a osuškami zdarma.
PLÁŽ Písečná pláž s hrubým pískem přímo u hotelu, molo na slunění, bar, sprchy, lehátka a slunečníky zdarma.
POPIS POKOJŮ **DR:** koupelna/WC (vysoušeč vlasů), centrální klimatizace, telefon, TV/sat., trezor, minibar (denně doplňován zdarma), set pro přípravu kávy a čaje, balkon. **DRSS:** viz DR, strana k moři. **DRSV:** viz DR, výhled na moře. **FR2SS:** viz DRSS, prostornější, oddělená ložnice. **DRB:** viz DR, loft, prostornější. **MA:** viz DR, mezonet. **DRS:** viz DR, prostornější. **DRSSS:** viz DRSS, prostornější. **DRSVS:** viz DRSV, prostornější.

MAXIMÁLNÍ OBSAZENOST POKOJŮ
Dvoulůžkový pokoj (DR, DRSS, DRSV) 👤👤🧒 | 👤👤🧒🧒 | 👤🧒🧒
Dvoulůžkový pokoj (DRS, DSSSS, DRSVS) 👤👤🧒 | 👤👤🧒🧒
Dvoulůžkový pokoj (DRB) 👤👤
Rodinný pokoj (FR2SS) 👤👤👤🧒 | 👤👤🧒🧒 | 👤👤🧒🧒
Mezonet (MA) 👤👤👤🧒 | 👤👤🧒🧒🧒

STRAVOVÁNÍ Viz program ultra all inclusive.
SPORTOVNÍ NABÍDKA **Zdarma:** tenis (vybavení oproti kauci), stolní tenis, šipky, fitness, vodní gymnastika, aerobik, tenis, kánoe, windsurfing (pouze s certifikátem), turecké lázně (pouze vstup), sauna, pára. **Za poplatek:** výuka tenisu, bowling, peeling v tureckých lázních, kosmetický salon, masáže a procedury ve spa centru, jacuzzi, motorizované vodní sporty na pláži.
ZÁBAVA Denní i večerní animační programy pro děti a dospělé. Diskotéka, živá hudba.
PRO DĚTI Mini klub (4–12 let), dětský bazén, dětské kino, hřiště, lunapark, minidisko.
PRO HANDICAPOVANÉ Na vyžádání 5 pokojů přizpůsobených pro handicapované klienty.
OFICIÁLNÍ TŘÍDA ★★★★★
INTERNET **Zdarma:** WiFi v lobby a na pokojích. **Za poplatek:** internetový koutek.
PLATEBNÍ KARTY VISA, EC/MC.
WEB www.delphinhotel.com

ULTRA ALL INCLUSIVE

- *Snídaně, oběd a večeře formou bufetu*
- *Pozdní snídaně*
- *Kavárna, cukrárna*
- *Široká nabídka odpoledních snacků*
- *Půlnoční snack*
- *Alkoholické a nealkoholické nápoje místní výroby a vybrané importované (10.00–24.00 hod.)*
- *Nápoje v minibaru, denně doplňováno*

Vizualizace

Hotel Delphin Imperial Lara ★★★★★

4,5
TripAdvisor 2 234 hodnotících

TURECKO > TURECKÁ RIVIÉRA – ANTALYA > **LARA**

REZERVUJTE IHNED:

WiFi ZDARMA | DO 15 LET

PROČ PRÁVĚ SEM?

- *Možnost knihování pokojů s přímým vstupem do bazénu*
- *Služby a ubytování na vysoké úrovni, ideální tip pro náročné*
- *Přímo u široké pláže s molem*
- *Skluzavky a další zázemí pro děti*

Transfer z letiště: **cca 25 minut**
Pláž: **písečná u hotelu**
Lehátka a slunečníky na pláži: **zdarma**
Dítě: **pobyt zdarma**

POLOHA Přímo u pláže, cca 19 km od centra Antalye cca 500 m od hotelu menší obchodní centrum.
VYBAVENÍ Vstupní hala s recepcí, 10 výtahů, hlavní restaurace, 8 restaurací à la carte, několik barů, diskotéka, kadeřnictví, salon krásy, několik obchodů, vnitřní bazén, konferenční místnosti. V zahradě 2 bazény, dětský bazén se skluzavkami. Lehátka, podložky, slunečníky a osušky u bazénu zdarma.
PLÁŽ Dlouhá pláž s hrubým pískem přímo u hotelu. Lehátka, podložky a slunečníky zdarma. Molo s možností slunění a barem.
POPIS POKOJŮ DR: koupelna/WC (vysoušeč vlasů), centrální klimatizace, telefon, TV/sat., minibar (zdarma jsou denně doplňovány nealkoholické nápoje a pivo místní výroby, čokoláda), trezor, balkon nebo terasa. **DRSS:** viz DR, strana k moři. **DRPV:** viz DR, s přímým vstupem do bazénu. **FR2SS:** viz DR, oddělená ložnice, boční výhled na moře.

MAXIMÁLNÍ OBSAZENOST POKOJŮ
Dvoulůžkový pokoj (DR, DRSS) 👤👤🧒 | 👤👤🧒🧒
Dvoulůžkový pokoj (DRPV) 👤👤🧒
Rodinný pokoj (FR2SS) 👤👤👤🧒 | 👤👤👤🧒🧒 | 👤👤🧒🧒🧒
STRAVOVÁNÍ Viz program ultra all inclusive.
SPORTOVNÍ NABÍDKA Zdarma: 2 tenisové kurty (vybavení oproti kauci, osvětlení za poplatek) s umělým povrchem, turecké lázně (pouze vstup, peeling za poplatek), sauna, fitness, stolní tenis, volejbal, šipky, animační programy. **Za poplatek:** vodní sporty na pláži, výuka tenisu, masáže, wellness centrum, biliár, bowling, potápění.
ZÁBAVA Animační programy, diskotéka, minikino, herna.
PRO DĚTI Dětský bazén se skluzavkami, miniklub pro děti (4–12 let), dětské animační programy, dětský bufet.
PRO HANDICAPOVANÉ Několik pokojů plně přizpůsobených pro handicapované klienty.
OFICIÁLNÍ TŘÍDA ★★★★★
INTERNET Zdarma: WiFi v lobby a vybraných částech hotelu.
PLATEBNÍ KARTY VISA, EC/MC.
WEB www.delphinimperial.com

ULTRA ALL INCLUSIVE

- *Snídaně, oběd a večeře formou bufetu*
- *Pozdní snídaně – brunch (pouze v neděli)*
- *Večeře v restauraci à la carte (1× za pobyt, rezervace nutná)*
- *Lehký snack během dne, zmrzlina*
- *Odpolední káva, čaj a zákusek*
- *Půlnoční snack*
- *Rozlévané místní i vybrané mezinárodní nealkoholické a alkoholické nápoje, v návaznosti na otevírací dobu a sortiment jednotlivých barů a restaurací (24 hodin denně)*
- *Nápoje v minibaru*

Pokoje s přímým vstupem do bazénu

Hotel Delphin Diva Premiere ★★★★★

TURECKO > TURECKÁ RIVIÉRA – ANTALYA > **LARA**

REZERVUJTE IHNED:

WiFi ZDARMA | DO 15 LET

PROČ PRÁVĚ SEM?

- *Výborná volba pro náročnější klienty požadující kvalitní servis a ubytování*
- *Bohatý program ultra all inclusive v ceně*
- *Hotel vhodný pro rodiny s dětmi – skluzavky součástí hotelu*

Transfer z letiště: **cca 25 minut**
Pláž: **písečná u hotelu**
Lehátka a slunečníky na pláži: **zdarma**
Dítě: **pobyt zdarma**

POLOHA Přímo u dlouhé písečné pláže 19 km od centra Antalye, v blízkosti hotelu k dispozici obchodní centrum.
VYBAVENÍ 390 pokojů, vstupní hala s recepcí, několik barů, 7 restaurací à la carte, obchodní arkáda, 1 vnitřní a 2 venkovní bazény (jeden z nich se skluzavkami). Lehátka, slunečníky a osušky u bazénů zdarma.
PLÁŽ Privátní písečná pláž dlouhá 230 m přímo u hotelu, na pláži také molo s možností slunění. Lehátka a slunečníky zdarma.
POPIS POKOJŮ DR: koupelna/WC (vysoušeč vlasů), klimatizace, telefon, TV/sat., minibar, trezor a balkon.
DRSS: viz DR, strana k moři. **DRSV:** viz DR, výhled na moře.
MA: viz DR, mezonet.
MAXIMÁLNÍ OBSAZENOST POKOJŮ
Dvoulůžkový pokoj (DR, DRSS, DRSV) 🧍🧍🧍 | 🧍🧍🧒🧒
Mezonet (MA) 🧍🧍🧍🧍 | 🧍🧍🧍🧒🧒 | 🧍🧍🧒🧒🧒🧒
STRAVOVÁNÍ Viz program ultra all inclusive.

SPORTOVNÍ NABÍDKA Zdarma: 2 tenisové kurty (nutná rezervace), turecké lázně (peeling za poplatek), sauna, pára, fitness centrum, stolní tenis, vodní pólo a gymnastika, plážový volejbal, aerobik.
Za poplatek: motorizované vodní sporty, výuka tenisu, kosmetický salon, masáže, biliár a potápěčská škola.
ZÁBAVA Denní i večerní animační programy pro děti a dospělé, diskotéka.
PRO DĚTI Animační programy, kolotoč, skluzavky, miniklub (4–12 let), junior klub (13–14 let), dětské brouzdaliště, minidiskotéka, minikino, hlídání dětí za poplatek.
PRO HANDICAPOVANÉ 2 pokoje plně přizpůsobené pro handicapované klienty.
OFICIÁLNÍ TŘÍDA ★★★★★
INTERNET Zdarma: WiFi v lobby a na pokojích.
PLATEBNÍ KARTY VISA, EC/MC.
WEB www.delphindiva.com

ULTRA ALL INCLUSIVE

- *Snídaně, oběd a večeře formou bufetu*
- *Místní a vybrané importované nealkoholické a alkoholické nápoje (24 hodin denně)*
- *Pozdní snídaně*
- *Brunch (1× týdně)*
- *Zmrzlina, toasty a snack v baru u bazénu*
- *Noční snack*
- *Čerstvé ovocné džusy*
- *1× za pobyt možnost večeře v à la carte restauraci (nutná rezervace)*

Hotel Delphin Palace ★★★★★

4,5
TripAdvisor 1 551 hodnotících

TURECKO > TURECKÁ RIVIÉRA – ANTALYA > **LARA**

REZERVUJTE IHNED:

WiFi ZDARMA | DO 15 LET

PROČ PRÁVĚ SEM?

- *Kvalitní resort s množstvím stálých klientů*
- *Hotel vhodný pro rodiny s dětmi*
- *Široká pláž s molem a barem se nachází přímo u komplexu*
- *Menší aquapark a lunapark*

Transfer z letiště: **cca 25 minut**
Pláž: **písečná u hotelu**
Lehátka a slunečníky na pláži: **zdarma**
Dítě: **zcela zdarma**

POLOHA Přímo u pláže cca 18 km od centra Antalye (hotelový autobus zdarma, nutná rezervace), cca 500 m od hotelu menší obchodní centrum.

VYBAVENÍ Vstupní hala s recepcí a 5 panoramatickými výtahy, hlavní restaurace, 7 restaurací à la carte (turecká, rybí, italská, řecká, mexická, čínská a japonská), 6 barů, kavárna, diskotéka, kadeřnictví, salon krásy, několik obchodů, krytý bazén s oddělenou částí pro děti, wellness centrum, konferenční místnosti. V zahradě 2 velké bazény, dětský bazén se skluzavkami, terasa s lehátky a slunečníky. Lékařské ošetření, kadeřník, pokojová služba za poplatek. Lehátka, podložky, slunečníky a osušky u bazénu zdarma.

PLÁŽ Dlouhá pláž s hrubým pískem přímo u hotelu. Možnost využití mola s barem a terasou na slunění. Lehátka, podložky a slunečníky zdarma.

POPIS POKOJŮ **DR:** koupelna/WC (vysoušeč vlasů), centrální klimatizace, telefon za poplatek, TV/sat., minibar (zdarma jsou denně doplňovány nealkoholické nápoje a pivo místní výroby, čokoláda a oříšky), trezor, balkon. **DRSS:** viz DR, strana k moři. **DRSV:** viz DR, výhled na moře. **FR2SS:** viz DRSS, oddělená ložnice.

MAXIMÁLNÍ OBSAZENOST POKOJŮ
Dvoulůžkový pokoj (DR, DRSS, DRSV) 🧍🧍🧒 | 🧍🧍🧒🧒
Rodinný pokoj (FR2SS) 🧍🧍🧍🧒 | 🧍🧍🧒🧒 | 🧍🧍🧒🧒🧒

STRAVOVÁNÍ Viz program ultra all inclusive.

SPORTOVNÍ NABÍDKA **Zdarma:** 2 tenisové kurty s umělým povrchem (vybavení oproti kaucí, rezervace nutná, osvětlení za poplatek), turecké lázně (pouze vstup), sauna, fitness, vířivé koupele, stolní tenis, volejbal, šipky, dětský lunapark, animační programy. **Za poplatek:** vodní sporty na pláži, výuka tenisu, masáže, solárium, wellness centrum, biliár, bowling a potápěčská škola.

ZÁBAVA Animační programy po celý den, živá hudba, diskotéka, minikino, počítačové hry.

PRO DĚTI Dětský bazén se skluzavkami, malý dětský krytý bazén, dětské hřiště a lunapark, miniklub pro děti (4–12 let), dětské animační programy.

PRO HANDICAPOVANÉ 6 pokojů plně přizpůsobených pro handicapované klienty.

OFICIÁLNÍ TŘÍDA ★★★★★

INTERNET **Zdarma:** WiFi v lobby a na pokojích.

PLATEBNÍ KARTY VISA, Maestro, EC/MC.

WEB www.delphinpalace.com

ULTRA ALL INCLUSIVE

- *Snídaně, oběd a večeře formou bufetu, pozdní snídaně (minibufet)*
- *Večeře v restauracích à la carte (rezervace nutná)*
- *Brunch bufet (1× týdně)*
- *Polední snack, turecký snack*
- *Odpolední káva se zákuskem a zmrzlina*
- *Půlnoční snack*
- *Rozlévané místní i mezinárodní nealkoholické a alkoholické nápoje (24 hodin denně)*
- *Čerstvé ovocné džusy*
- *Nápoje v minibaru*

Hotel Limak Lara De Luxe & Resort ★★★★★

4,5
TripAdvisor 3 962 hodnotících

TURECKO > TURECKÁ RIVIÉRA – ANTALYA > **LARA**

REZERVUJTE IHNED:

WiFi ZDARMA | DO 15 LET

PROČ PRÁVĚ SEM?

- *Kvalitní hotel s širokou nabídkou aktivit a výbornou kuchyní*
- *Součástí hotelu také několik skluzavek pro děti*
- *Široká písečná pláž přímo u komplexu*

Transfer z letiště: **cca 25 minut**
Pláž: **písečná u hotelu**
Lehátka a slunečníky na pláži: **zdarma**
Dítě: **zcela zdarma**

POLOHA Od centra Antalye cca 22 km, v blízkosti hotelu nákupní možnosti.
VYBAVENÍ Vstupní hala s recepcí, hlavní restaurace a několik restaurací à la carte (turecká, italská, mexická, speciality Dálného východu), 6 barů, kavárna, TV místnost, několik obchůdků, kadeřnictví, konferenční místnosti, 3 velké bazény a 6 skluzavek, lehátka, osušky a slunečníky u bazénu zdarma.
PLÁŽ Písečná pláž přímo u hotelu. Lehátka a slunečníky zdarma, bar na pláži.
POPIS POKOJŮ **DRP:** koupelna/WC (vysoušeč vlasů), centrální klimatizace, TV/sat., telefon, trezor, minibar (denně doplňován) a balkon. **DRSV:** viz DRP, výhled na moře.
MA: viz DRP, mezonet, obývaí část ložnice v patře.
MAXIMÁLNÍ OBSAZENOST POKOJŮ
Dvoulůžkový pokoj (DRSV) 👤👤👤🧒 | 👤👤🧒🧒
Dvoulůžkový pokoj (DRP) 👤👤👤🧒 | 👤👤🧒🧒
Mezonet (MA) 👤👤👤👤🧒 | 👤👤👤🧒🧒 | 👤👤🧒🧒🧒
STRAVOVÁNÍ Viz program ultra all inclusive.

SPORTOVNÍ NABÍDKA **Zdarma:** tenis, sauna, turecké lázně (pouze vstup), jacuzzi, fitness.
Za poplatek: bowling, squash, biliár, masáže, vodní sporty na pláži.
ZÁBAVA Denní i noční animační programy, diskotéka.
PRO DĚTI 2 dětské bazény, miniklub, junior klub, dětská postýlka zdarma (na vyžádání).
PRO HANDICAPOVANÉ 2 pokoje přizpůsobené pro handicapované klienty.
OFICIÁLNÍ TŘÍDA ★★★★★
INTERNET **Zdarma:** WiFi v lobby a na pokojích.
PLATEBNÍ KARTY VISA, EC/MC.
WEB www.limaklarahotel.com

ULTRA ALL INCLUSIVE

- *Snídaně, oběd a večeře formou bufetu*
- *Pozdní snídaně*
- *Snack během dne*
- *Odpolední káva, čaj a zákusek*
- *Půlnoční snack*
- *Místní a vybrané importované alkoholické a nealkoholické nápoje (24 hodin denně)*

Hotel Miracle Resort ★★★★★

4,0
TripAdvisor 1 558 hodnotících

TURECKO > TURECKÁ RIVIÉRA – ANTALYA > **LARA**

REZERVUJTE IHNED:

WiFi ZDARMA | DO 13 LET

PROČ PRÁVĚ SEM?

- *Kvalitní hotel pro klienty všech věkových kategorií*
- *Široká pláž se nachází přímo u hotelu*
- *Součástí komplexu jsou i skluzavky*
- *Hotel plně přizpůsobený pro handicapované klienty*

Transfer z letiště: **cca 20 minut**
Pláž: **písečná u hotelu**
Lehátka a slunečníky na pláži: **zdarma**
Dítě: **zcela zdarma**

POLOHA Klidná hotelová zóna cca 17 km od centra Antalye, areál s krásnou zahradou.
VYBAVENÍ Vstupní hala s recepcí, hlavní restaurace, 4 restaurace à la carte za poplatek, několik barů, konferenční místnosti, kino, vnitřní bazén. V zahradě velký bazén s oddělenou částí pro děti, 3 skluzavky a terasa na slunění, lehátka, matrace, slunečníky a osušky u bazénu zdarma. Jeden z bazénů plně přizpůsoben pro handicapované klienty.
PLÁŽ Písečná pláž přímo u komplexu, k dispozici také molo s terasou na slunění, bar na pláži. Lehátka, matrace a slunečníky zdarma.
POPIS POKOJŮ DR/DRP: koupelna/WC, (vysoušeč vlasů), centrální klimatizace, TV/sat., minibar (denně doplňován nealko nápoji), telefon, trezor a balkon. **DRSS:** viz DR, strana k moři. **FR2:** viz DR, oddělená ložnice.

MAXIMÁLNÍ OBSAZENOST POKOJŮ
Dvoulůžkový pokoj (DR, DRP, DRSS) 🧍🧍 | 🧍🧍🧒 | 🧍🧒
Rodinný pokoj (FR2) 🧍🧍 | 🧍🧍🧒 | 🧍🧒🧒
STRAVOVÁNÍ Viz program ultra all inclusive.
SPORTOVNÍ NABÍDKA Zdarma: turecké lázně (pouze vstup, masáže a peeling za poplatek), sauna, fitness, minigolf, tenis (vybavení a osvětlení za poplatek), stolní tenis, basketbal, šipky. **Za poplatek:** biliár, jacuzzi, vodní sporty na pláži.
ZÁBAVA Animační programy, diskotéka.
PRO DĚTI Miniklub, junior klub, dětská postýlka zdarma (na vyžádání).
PRO HANDICAPOVANÉ Hotel plně přizpůsobený pro handicapované klienty, včetně jednoho bazénu.
OFICIÁLNÍ TŘÍDA ★★★★★
INTERNET Zdarma: WiFi v celém hotelu.
Za poplatek: internetová kavárna.
PLATEBNÍ KARTY EC/MC, VISA.
WEB www.miracleotel.com

ULTRA ALL INCLUSIVE

- *Snídaně, oběd a večeře formou bufetu*
- *Pozdní snídaně*
- *Zmrzlina*
- *Lehký snack během dne*
- *Odpolední káva, čaj a zákusek*
- *Noční snack*
- *Místní a vybrané dovozové rozlévané alkoholické a nealkoholické nápoje (10.00–02.00 hod.)*

Hotel Adalya Elite Lara ★★★★★

4,5
TripAdvisor 1 879 hodnotících

TURECKO > TURECKÁ RIVIÉRA – ANTALYA > **LARA**

NOVINKA | WiFi ZDARMA | DO 12 LET

REZERVUJTE IHNED:

PROČ PRÁVĚ SEM?

- *Hotel pro páry i rodiny s dětmi*
- *Krátký transfer z letiště*
- *Písečná pláž přímo u hotelu*

Transfer z letiště: **cca 20 minut**
Pláž: **písečná (molo) u hotelu**
Lehátka a slunečníky na pláži: **zdarma**
Dítě: **zcela zdarma**

POLOHA V hotelové zóně cca 20 km od centra města Antalya. Zastávka autobusu v pěší vzdálenosti od hotelu. Nejbližší nákupní možnosti cca 500 m.
VYBAVENÍ 606 pokojů, vstupní hala s recepcí, výtahy, hlavní restaurace, několik barů, à la carte restaurace, konferenční místnost, minimarket, obchody. V zahradě bazény, malý lunapark pro děti, snack bar, terasa na slunění s lehátky, slunečníky a osuškami zdarma.
PLÁŽ Písečná pláž s pozvolným vstupem do moře a molo na slunění přímo u hotelu, lehátka a slunečníky zdarma.
POPIS POKOJŮ DR: koupelna/WC (vysoušeč vlasů), telefon, TV/sat., centrální klimatizace, minibar, trezor, set na přípravu kávy a čaje, balkon nebo terasa. **DRSS:** viz DR, strana k moři. **DRSV:** viz DR, výhled na moře. **FR2:** viz DR, oddělená ložnice. **FR2SS:** viz DRSS, oddělená ložnice. **FR2SV:** viz DRSV, oddělená ložnice.
MAXIMÁLNÍ OBSAZENOST POKOJŮ
Dvoulůžkový pokoj (DR, DRSS) 🧍🧍 | 🧍🧍🧒
Dvoulůžkový pokoj (DRSV) 🧍🧍 | 🧍🧒
Rodinný pokoj (FR2, FR2SS, FR2SV) 🧍🧍🧍🧍 | 🧍🧍🧍🧒 | 🧍🧍🧒🧒
STRAVOVÁNÍ Viz program ultra all inclusive.
SPORTOVNÍ NABÍDKA Zdarma: stolní tenis, šipky, fitness, plážový volejbal, aerobik.
Za poplatek: biliár, vodní sporty na pláži.
ZÁBAVA Denní i večerní animační programy, show.
PRO DĚTI Dětský bazének, miniklub (4–12 let), herna, dětské hřiště, dětská postýlka zdarma (na vyžádání).
OFICIÁLNÍ TŘÍDA ★★★★★
INTERNET Zdarma: WiFi v lobby.
Za poplatek: WiFi na pokojích.
PLATEBNÍ KARTY VISA, EC/MC.
WEB www.adalyaelitelara.com

ULTRA ALL INCLUSIVE

- *Snídaně, oběd a večeře formou bufetu*
- *Lehký snack (12.30–16.00 hod.)*
- *Káva, čaj a zákusky (11.00–19.00 hod.)*
- *Gözleme (11.00–16.00 hod.)*
- *Vafle (14.30–18.00 hod.)*
- *Zmrzlina pro děti (12.30–16.00 hod.)*
- *Půlnoční minibufet (23.00–07.00 hod.)*
- *Vybrané alkoholické a nealkoholické nápoje místní výroby (24 hodin denně)*

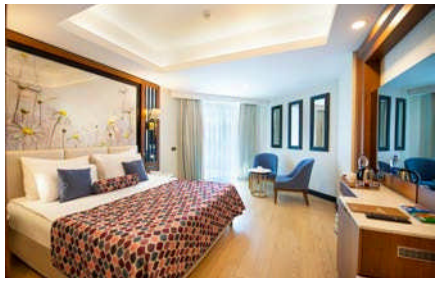

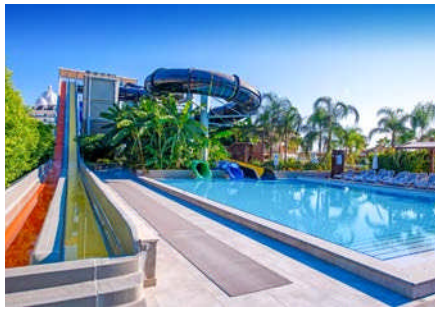

Hotel Royal Wings ★★★★★

4,5
TripAdvisor 2 812 hodnotících

TURECKO > TURECKÁ RIVIÉRA – ANTALYA > **LARA**

REZERVUJTE IHNED:

WiFi ZDARMA | DO 10 LET

PROČ PRÁVĚ SEM?

- *Kvalitní hotel s výbornými službami – ideální volba pro náročné klienty*
- *Součástí komplexu aquapark*
- *Široká pláž přímo u hotelu*

Transfer z letiště: **cca 25 minut**
Pláž: **písečná u hotelu**
Lehátka a slunečníky na pláži: **zdarma**
Dítě: **zcela zdarma**

POLOHA V hotelové zóně přímo u pláže. Nákupní možnosti v blízkosti hotelu. Mezinárodní letiště Antalya cca 17 km.
VYBAVENÍ Vstupní hala s recepcí, hlavní restaurace s terasou, 4 restaurace à la carte za poplatek (italská, speciality Dálného východu, turecká, rybí), kavárna, několik barů, konferenční místnosti, rozsáhlý bazén, menší bazén se skluzavkami. Lehátka a slunečníky u bazénu zdarma, osušky oproti kauci.
PLÁŽ Písečná pláž s pozvolným vstupem do moře a dlouhým molem umožňujícím slunění přímo u hotelu. Lehátka a slunečníky zdarma.
POPIS POKOJŮ **DR:** koupelna/WC (vysoušeč vlasů), centrální klimatizace, TV/sat., telefon, minibar, trezor a balkon. **DRSS:** viz DR, strana k moři. **DRSV:** viz DR, výhled na moře. **MA:** viz DR, ložnice v patře (mezonet). **MASV:** viz MA, výhled na moře. **JSSV:** viz DRSV, prostornější.
MAXIMÁLNÍ OBSAZENOST POKOJŮ
Dvoulůžkový pokoj (DR, DRSS, DRSV) 🧍🧍🧒 | 🧍🧍🧒🧒 | 🧍🧍🧒🧒
Mezonet (MA, MASV) 🧍🧍🧍🧍 | 🧍🧍🧍🧒 | 🧍🧍🧒🧒
Junior suite (JSSV) 🧍🧍🧍🧍 | 🧍🧍🧍🧒
STRAVOVÁNÍ Viz program ultra all inclusive.
SPORTOVNÍ NABÍDKA **Zdarma:** tenisové kurty (osvětlení za poplatek), stolní tenis, šipky, fitness, aerobik, basketbal, lukostřelba, plážový volejbal, vodní pólo, turecké lázně, sauna. **Za poplatek:** bowling, biliár, kosmetické a zdravotní procedury, masáže, peeling v tureckých lázních, různé vodní sporty na pláži.
ZÁBAVA Herna, diskotéka, animační programy pro děti i dospělé.
PRO DĚTI Židličky, dětský bazén, hřiště, miniklub (4–12 let), aquapark s 9 skluzavkami a mnoha dalšími atrakcemi, lunapark.
PRO HANDICAPOVANÉ 4 pokoje přizpůsobené pro handicapované klienty.
OFICIÁLNÍ TŘÍDA ★★★★★
INTERNET **Zdarma:** WiFi v hlavních prostorách hotelu. **Za poplatek:** internetový koutek, vysokorychlostní internet ve veřejných prostorách a na pokojích.
PLATEBNÍ KARTY VISA, EC/MC.
WEB www.royalwingshotel.com

ULTRA ALL INCLUSIVE

- *Snídaně, oběd a večeře formou bufetu*
- *Pozdní snídaně*
- *Odpolední a půlnoční snack, káva, čaj a zákusek*
- *Zmrzlina během oběda a večeře*
- *Místní a vybrané importované rozlévané alkoholické i nealkoholické nápoje (24 hodin denně, dle otevírací doby jednotlivých barů)*

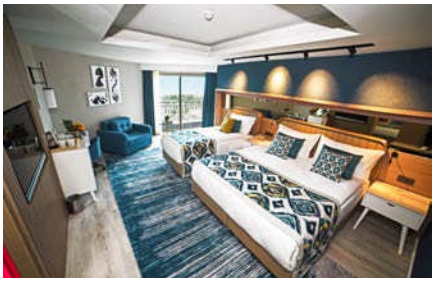

Hotel Royal Holiday Palace ★★★★★

4,5
TripAdvisor 2 025 hodnotících

TURECKO > TURECKÁ RIVIÉRA – ANTALYA > **LARA**

REZERVUJTE IHNED:

WiFi ZDARMA | DO 10 LET

PROČ PRÁVĚ SEM?

- *Tip pro rodiny s dětmi – malý aquapark a lunapark součástí hotelu*
- *Vysoká úroveň služeb*
- *Krátký transfer z letiště*

Transfer z letiště: **cca 25 minut**
Pláž: **písečná u hotelu**
Lehátka a slunečníky na pláži: **zdarma**
Dítě: **zcela zdarma**

POLOHA Hotelový areál (53 000 m²) cca 26 km od centra Antalye. Nákupní možnosti v okolí hotelu.
VYBAVENÍ Vstupní hala s recepcí, několik výtahů, hlavní restaurace a 5 restaurací à la carte za poplatek (gril, italská, rybí, speciality Dálného východu, mexická), 9 barů, diskotéka, kadeřnictví, salon krásy, několik obchodů, vnitřní bazén, konferenční místnosti. V zahradě velký bazén (3 700 m²), bazén se skluzavkami, dětský bazén se skluzavkami, dětské brouzdaliště a terasa s lehátky a slunečníky. Lehátka, podložky a slunečníky u bazénu zdarma, osušky oproti kauci.
PLÁŽ Dlouhá pláž s hrubým pískem přímo u hotelu. Molo na slunění. Lehátka a slunečníky zdarma.
POPIS POKOJŮ **DRS:** koupelna/WC (vysoušeč vlasů), centrální klimatizace, telefon, TV/sat., minibar (denně doplňovány nealkoholické nápoje a pivo, zdarma), set na přípravu čaje a kávy, trezor a balkon. **DRSSS:** viz DRS, strana k moři. **DRSVS:** viz DRS, výhled na moře. **FR2:** viz DRS, oddělená ložnice. **FR2SV:** viz FR2, výhled na moře. **MA:** viz DRS, mezonet (ložnice v patře). **SU1:** viz DRS, prostornější (60 m²) **SU2:** viz DRS, 2 ložnice (85 m²). **MASV:** viz MA, výhled na moře.
MAXIMÁLNÍ OBSAZENOST POKOJŮ
Dvoulůžkový pokoj (DRS, DRSSS, DRSVS) 👤👤👶 | 👤👤👶👶 | 👤👶
Rodinný pokoj (FR2, FR2SV, SU2) 👤👤👤 | 👤👤👶 | 👤👤👶👶
Mezonet (MA, MASV) 👤👤👤 | 👤👤👶 | 👤👤👶👶
Suite (SU1) 👤👶 | 👤👤
STRAVOVÁNÍ Viz program ultra all inclusive.
SPORTOVNÍ NABÍDKA **Zdarma:** turecké lázně (pouze vstup, peeling za poplatek), fitness centrum, stolní tenis, plážový volejbal, šipky, animační programy.
Za poplatek: tenisové kurty, vodní sporty na pláži, výuka tenisu, masáže, wellness centrum, biliár, bowling.
ZÁBAVA Animační programy, diskotéka, herna.
PRO DĚTI Dětský bazén se skluzavkami, dětský bufet, miniklub, lunapark, dětská postýlka zdarma (na vyžádání).
PRO HANDICAPOVANÉ 6 pokojů plně přizpůsobených pro handicapované klienty.
OFICIÁLNÍ TŘÍDA ★★★★★
INTERNET **Zdarma:** WiFi v celém hotelu.
Za poplatek: vysokorychlostní internet.
PLATEBNÍ KARTY VISA, EC/MC.
WEB www.royalholidaypalace.com

ULTRA ALL INCLUSIVE

- *Snídaně, oběd a večeře formou bufetu*
- *Pozdní snídaně*
- *Snack během dne, zmrzlina*
- *Odpolední káva, čaj a zákusek*
- *Půlnoční snack*
- *Místní i vybrané mezinárodní nealkoholické a alkoholické nápoje (24 hodin denně)*
- *Nápoje v minibaru*

Hotel Royal Seginus ★★★★★

4,5
TripAdvisor 1 584 hodnotících

TURECKO > TURECKÁ RIVIÉRA – ANTALYA > **LARA**

REZERVUJTE IHNED:

WiFi ZDARMA | DO 10 LET

PROČ PRÁVĚ SEM?

- *Nově otevřený moderní hotel (v provozu od léta 2017)*
- *Program ultra all inclusive*
- *Hotel vhodný pro rodiny s dětmi*
- *Součástí komplexu bazény se skluzavkami a lunapark*

Transfer z letiště: **cca 25 minut**
Pláž: **písečná u hotelu**
Lehátka a slunečníky na pláži: **za poplatek**
Dítě: **zcela zdarma**

POLOHA V letovisku Antalya – Lara, centrum města Antalya cca 17 km. Letiště cca 15 km.
VYBAVENÍ Vstupní hala s recepcí, výtah, lobby bar, hlavní restaurace, 8 restaurací à la carte za poplatek, několik barů, obchůdků, kadeřník, lékař, konferenční místnost, vnitřní bazén, fitness. V zahradě bazén se skluzavkami, dětský bazén, lehátka a slunečníky zdarma, osušky na pláž a k bazénu zdarma (výměna za poplatek).
PLÁŽ Pláž s hrubým pískem 250 m od hotelu. Lehátka a slunečníky zdarma.
POPIS POKOJŮ DR: koupelna/WC (vysoušeč vlasů), centrální klimatizace, telefon, TV/sat., minibar, trezor, set na přípravu kávy a čaje, balkon. **DRSV:** viz DR, výhled na moře. **FR2:** viz DR, oddělená ložnice. **FR2SV:** viz DR, oddělená ložnice, výhled na moře. **JS:** viz DR, oddělený obývací pokoj. **MA:** viz DR, mezonet. **MASV:** viz MA, výhled na moře. **SUX:** viz SU, prostornější (170 m²).

MAXIMÁLNÍ OBSAZENOST POKOJŮ
Dvoulůžkový pokoj (DR, DRSV) | |
Junior suite (JS) | |
Rodinný pokoj (FR2, FR2SV) | | |
Mezonet (MA, MASV) | | |
Suite (SUX)
STRAVOVÁNÍ Viz program ultra all inclusive.
SPORTOVNÍ NABÍDKA Zdarma: tenis (osvětlení a vybavení za poplatek), stolní tenis, minifotbal, fitness, sauna, šipky, plážový volejbal. **Za poplatek:** vodní sporty na pláži, kurzy tenisu, osvětlení tenisových kurtů, masáže a procedury ve spa centru, kulečník, turecké lázně (vstup zdarma, procedury za poplatek).
ZÁBAVA Denní a večerní animační programy, lunapark.
PRO DĚTI Dětský bazén, dětské hřiště a vodní skluzavky, miniklub (4–12 let), dětská postýlka zdarma (na vyžádání).
PRO HANDICAPOVANÉ 5 pokojů plně přizpůsobených pro handicapované klienty.
OFICIÁLNÍ TŘÍDA ★★★★★
INTERNET Zdarma: WiFi v lobby.
Za poplatek: vysokorychlostní WiFi, internetová kavárna.
PLATEBNÍ KARTY VISA, EC/MC.

WELLNESS & SPA

- *Hotelové spa centrum s širokou nabídkou masáží a lázeňských procedur*

ULTRA ALL INCLUSIVE

- *Snídaně, oběd a večeře formou bufetu*
- *Pozdní snídaně*
- *Odpolední snack*
- *Káva, čaj a zákusek*
- *Zmrzlina, vafle*
- *Gözleme (tradiční turecké palačinky)*
- *Noční snack*
- *Místní a vybrané mezinárodní rozlévané alkoholické a nealkoholické nápoje, čerstvé ovocné šťávy za poplatek*

Hotel Belconti Resort ★★★★★

4,5
TripAdvisor 1 701 hodnotících

TURECKO > TURECKÁ RIVIÉRA – ANTALYA > **BELEK**

REZERVUJTE IHNED:

NOVINKA | WiFi ZDARMA | DO 13 LET

PROČ PRÁVĚ SEM?

- *Resort vhodný pro rodinnou dovolenou*
- *Široká škála sportovních aktivit v ceně*

Transfer z letiště: **cca 40 minut**
Pláž: **písečnooblázková u hotelu**
Lehátka a slunečníky na pláži: **zdarma**
Dítě: **zcela zdarma**

POLOHA V hotelové zóně cca 1 km od centra Beleku. Letiště Antalya cca 30 km.

VYBAVENÍ Hlavní budova a soubor vilek a budov v zahradě. Vstupní hala s recepcí, výtahy, hlavní restaurace, 3 restaurace à la carte (turecká, rybí, italská), několik barů, obchodní arkáda, konferenční místnosti, salon krásy, kadeřnictví, čistírna. Venku 2 bazény, 1 se 4 skluzavkami, a terasa s lehátky, slunečníky a osuškami zdarma.

PLÁŽ Písečnooblázková pláž přímo u komplexu, lehátka a slunečníky zdarma, bar na pláži.

POPIS POKOJŮ DRGV: koupelna/WC (vysoušeč vlasů), centrální klimatizace, TV/sat., telefon, minibar (denně doplňován nealkoholickými nápoji), trezor a balkon nebo terasa, v hlavní budově. **DRSV:** viz DRGV, výhled na moře. **DRSVX:** viz DRSV, jacuzzi. **DRC:** viz DRGV, v budovách v zahradě. **DRR:** viz DRC, prostornější. **DRGVX:** viz DRGV, jacuzzi. **FR2/SU:** viz DRGV, oddělená ložnice. **VIA:** viz DRGV, ve vilkách v zahradě, 2 ložnice. **VIB:** viz DRGV, ve vilkách v zahradě, ložnice a obývací část.

MAXIMÁLNÍ OBSAZENOST POKOJŮ
Dvoulůžkový pokoj/suite/vila (DRGV, DRSV, SU, VIB) 🧍🧍🧒 | 🧍🧍🧒🧒
Dvoulůžkový pokoj (DRSVX, DRGVX, DRC) 🧍🧍🧍 | 🧍🧍🧒
Dvoulůžkový pokoj (DRR) 🧍🧍🧒🧒
Rodinný pokoj (FR2) 🧍🧍🧍🧍🧒 | 🧍🧍🧒🧒🧒
Vila (VIA) 🧍🧍🧍🧍 | 🧍🧍🧍🧒

STRAVOVÁNÍ Viz program ultra all inclusive.

SPORTOVNÍ NABÍDKA Zdarma: fitness, turecké lázně, pára, sauna, lukostřelba, 10 tenisových kurtů, šipky, basketbal, vodní pólo, aquaaerobik, stolní tenis, minigolf, plážový volejbal. **Za poplatek:** osvětlení tenisových kurtů, vybavení na nordic walking, stolní fotbal, masáže, peeling v tureckých lázních, vodní sporty na pláži.

ZÁBAVA Animační programy, diskotéka.

PRO DĚTI Dětský bazén, hřiště, miniklub (4–11 let), teenager klub (12–16 let), dětská postýlka zdarma (na vyžádání), minidisko, dětské židličky, ohřívač lahví a mikrovlnná trouba v restauraci.

PRO HANDICAPOVANÉ Hotel disponuje 5 pokoji přizpůsobenými pro handicapované klienty.

OFICIÁLNÍ TŘÍDA ★★★★★

INTERNET Zdarma: WiFi v lobby, na pokojích a v blízkosti bazénu.

PLATEBNÍ KARTY VISA, EC/MC.

WEB www.belconti.com

ULTRA ALL INCLUSIVE

- *Snídaně, oběd a večeře formou bufetu*
- *Pozdní snídaně*
- *Gözleme (turecké palačinky)*
- *Odpolední snack, káva, zákusky*
- *Půlnoční snack*
- *Vybrané místní nealkoholické nápoje (24.00 hodin denně) a alkoholické nápoje (11.00–02.00 hod.)*

Hotel Regnum Carya ★★★★★

5,0
TripAdvisor 4 018 hodnotících

TURECKO > TURECKÁ RIVIÉRA – ANTALYA > BELEK

REZERVUJTE IHNED:

PROČ PRÁVĚ SEM?

- *Moderní resort pro náročné klienty*
- *Hotel vyhlášený skvělou kuchyní*
- *Výborná poloha přímo u pláže*
- *Komplex sousedí s golfovým hřištěm Carya Golf*

Transfer z letiště: **cca 40 minut**
Pláž: **písečná u hotelu**
Lehátka a slunečníky na pláži: **zdarma**
Dítě: **zcela zdarma**

POLOHA Přímo u pláže, cca 1 km od centra Beleku, letiště cca 35 km.
VYBAVENÍ Hlavní budova a komplex budov a vilek v zahradě. Vstupní hala s recepcí, hlavní restaurace, 11 barů, 5 restaurací à la carte za poplatek (italská, brazilská, rybí, turecká a speciality dálného východu), kavárna, konferenční místnosti, obchodní arkáda. V zahradě 2 bazény (jeden z nich pouze pro osoby od 15 let), oddělený dětský bazén, aquapark. Lehátka, slunečníky a osušky u bazénů zdarma.
PLÁŽ 180 m dlouhá písečná pláž. Bar na pláži. Lehátka, matrace a slunečníky zdarma.
POPIS POKOJŮ DRGVX: koupelna/WC (vysoušeč vlasů, župan a pantofle), centrální klimatizace, minibar (zdarma – denně doplňován), LCD TV/sat. (zabudovaná v zrcadle), DVD, telefon, trezor, šatna, set na přípravu kávy a čaje, balkon nebo terasa, v hlavní budově.
DRSSX: viz DRGV, strana k moři. **DRSVX:** viz DRGVX, výhled na moře. **FR2SP:** viz DRSP, 2 oddělené ložnice.
DRSP: viz DRGVX, ve vedlejších budovách u golfového hřiště, sdílený bazén. **SUSP:** viz DRSP, 1 ložnice, prostornější (125 m²)
MAXIMÁLNÍ OBSAZENOST POKOJŮ
Dvoulůžkový pokoj (DRGVX, DRSSX, DRSVX) iii | ii | i
Dvoulůžkový pokoj (DRSP) iii | ii
Rodinný pokoj (FR2SP) iiii | iii | ii
Suite (SUSP) iiii | iii | ii
STRAVOVÁNÍ Viz program ultra all inclusive.
SPORTOVNÍ NABÍDKA Zdarma: šipky, fitness, stolní tenis, aerobik, zumba, pilates, lekce latinských tanců, basketbal, vodní pólo, fotbal. **Za poplatek:** bowling, biliár, osobní fitness lekce, 6 tenisových kurtů, vodní sporty na pláži.
ZÁBAVA Denní i večerní animační programy, party, diskotéka.
PRO DĚTI Dětský bazén, miniklub (4–12 let), junior klub (12–17 let), dětský bufet, playstation za poplatek, minidisko, zapůjčení kočárku a elektronické chůvičky oproti kauci, v restauraci koutek pro přípravu/ohřev dětských jídel.
OFICIÁLNÍ TŘÍDA ★★★★★
INTERNET Zdarma: WiFi v celém hotelu.
PLATEBNÍ KARTY EC/MC, VISA, AMEX.
WEB www.regnumhotels.com

WELLNESS & SPA

- *Hotelové spa centrum s širokou nabídnou masáží a relaxačních procedur*
- ***Zdarma:** turecké lázně (pouze vstup), sauna, vnitřní bazén (300 m²)*
- ***Za poplatek:** masáže, peeling v tureckých lázních, manikúra, pedikúra, kadeřnictví*

ULTRA ALL INCLUSIVE

- *Snídaně, oběd a večeře formou bufetu*
- *Pozdní kontinentální snídaně v hlavní restauraci*
- *Bohatý odpolední snack*
- *Studený snack v lounge (24 hodin denně)*
- *Káva, čaj a zákusek v kavárně*
- *Půlnoční večeře formou bufetu*
- *Místní i mezinárodní alkoholické a nealkoholické nápoje (24 hodin denně)*

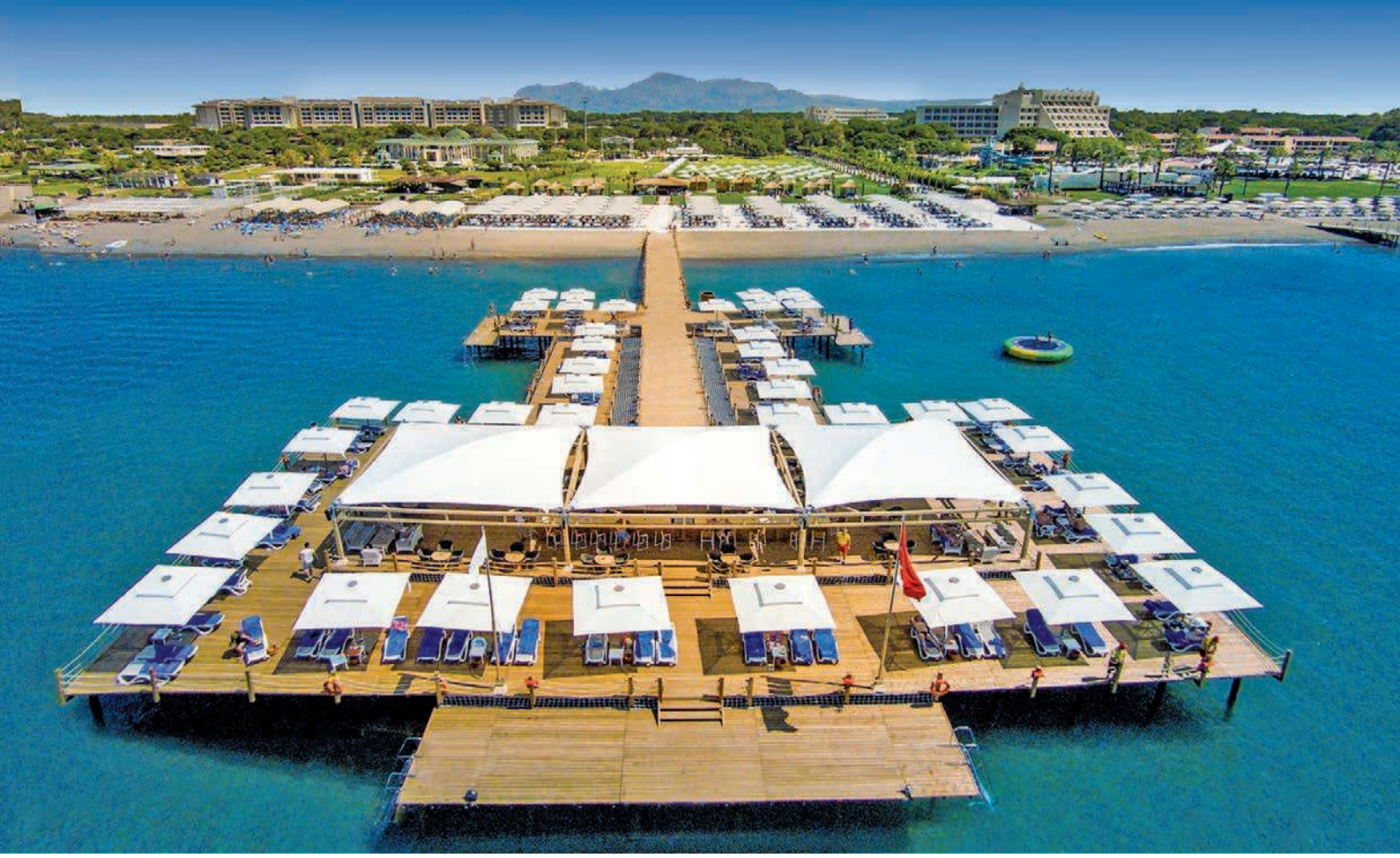

Dvoulůžkový pokoj se sdíleným bazénem

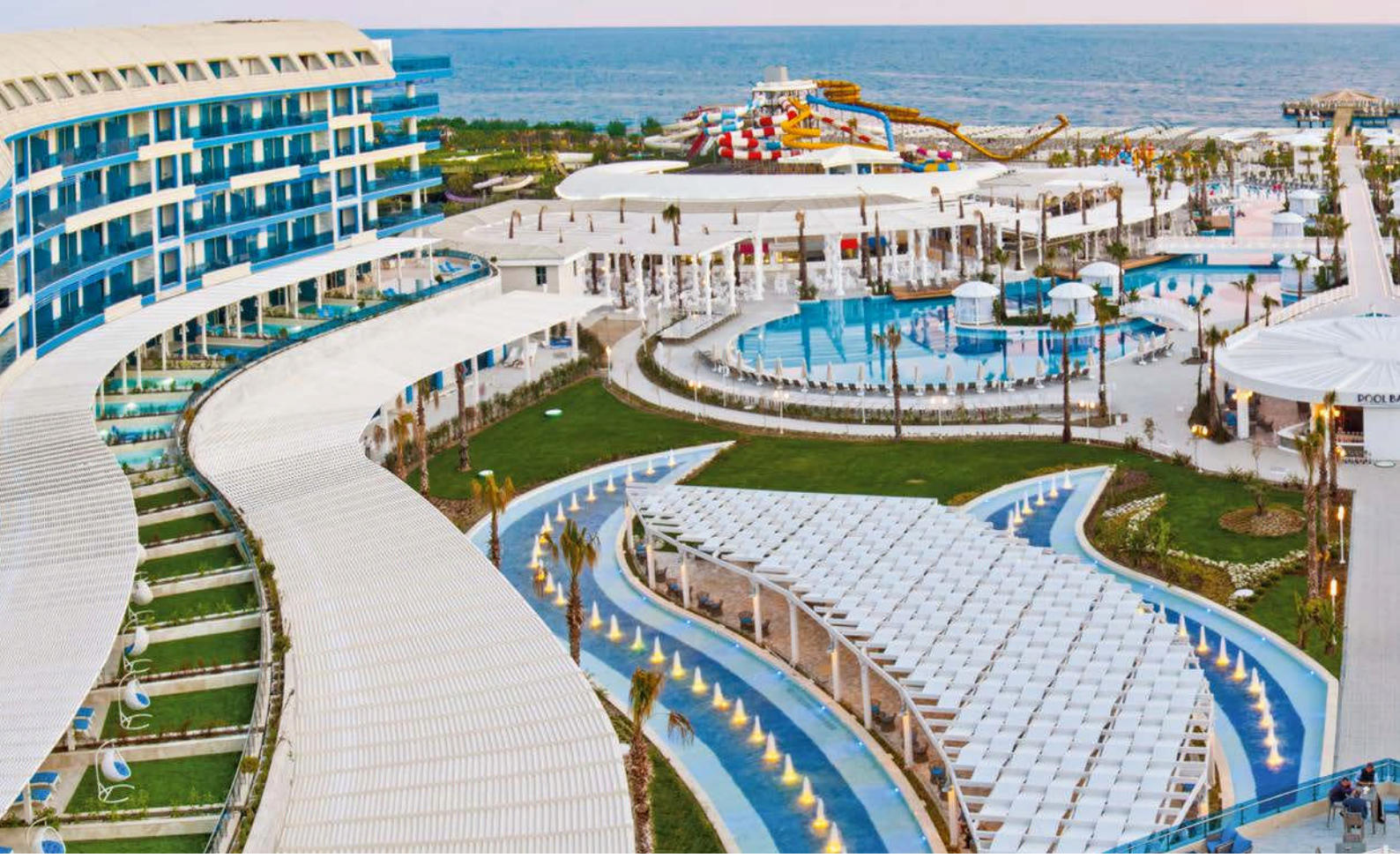

Hotel Sueno Deluxe Belek ★★★★★

4,5
TripAdvisor 3 666 hodnotících

TURECKO > TURECKÁ RIVIÉRA – ANTALYA > **BELEK**

REZERVUJTE IHNED:

PROČ PRÁVĚ SEM?

- *Luxusní hotel pro náročné klienty hledající kvalitní servis a ubytování*
- *Možnost knihování pokojů s přímým vstupem do bazénu*
- *Prvotřídní poloha u široké pláže s molem*

Transfer z letiště: **cca 40 minut**
Pláž: **písečnooblázková u hotelu**
Lehátka a slunečníky na pláži: **zdarma**
Dítě: **zcela zdarma**

POLOHA Hotelový areál (1 410 000 m²) přímo u písečnooblázkové pláže. Za hotelem 2 golfová hřiště. Centrum Beleku cca 5 km, centrum Antalye cca 40 km.
VYBAVENÍ Vstupní hala s recepcí, výtahy, hlavní restaurace, restaurace à la carte (turecká, italská, asijská, mexická, rybí, gril), několik barů, obchodní arkáda, kadeřnictví, kino, konferenční místnosti. V zahradě 2 bazény, aquapark s 10 skluzavkami, terasa na slunění s lehátky, slunečníky a osuškami zdarma.
PLÁŽ Písečná pláž s hrubším pískem a oblázky přímo u hotelu, lehátka a slunečníky zdarma, bar na pláži, molo, bar na molu.
POPIS POKOJŮ **DRSVX:** koupelna/WC (vysoušeč vlasů), klimatizace, TV/sat., trezor, minibar (denně doplňován), set na přípravu čaje a kávy, telefon, balkon nebo terasa, výhled na moře. **DRSP:** viz DRSV, přímý vstup do bazénu (23 m²), není garantován výhled na moře. **FRSV:** viz DRSV, obývací část a oddělená ložnice. **FR:** viz FRSV, bez výhledu na moře. **SUSWP:** viz FR, swim up.

MAXIMÁLNÍ OBSAZENOST POKOJŮ
Dvoulůžkový pokoj (DRSVX, DRSP) 🧍🧍🧒 | 🧍🧍🧒🧒 | 🧍🧒
Rodinný pokoj (FR, FRSV) 🧍🧍🧍🧒 | 🧍🧍🧍🧒🧒 | 🧍🧍🧒🧒🧒
Suite (SUSWP) 🧍🧍🧍🧒 | 🧍🧍🧒🧒🧒
STRAVOVÁNÍ Viz program ultra all inclusive.
SPORTOVNÍ NABÍDKA **Zdarma:** fitness, stolní tenis, 2 tenisové kurty (vybavení za poplatek), vodní gymnastika, jóga, aerobik, basketbal, šipky, pilates, zumba, horská kola, nordic walking, plážový volejbal, šlapadlo, kánoe. **Za poplatek:** bowling, trampolína, biliár, motorizované vodní sporty, škola potápění, výuka tenisu, kurzy golfu.
ZVLÁŠTNOSTI Pro novomanžele zdarma výzdoba pokoje, večeře a dort ve tvaru srdce v à la carte restauraci, mísa ovoce a sekt na pokoji, první noc pobytu snídaně servírovaná na pokoj, sleva na služby spa centra (vše nutno vyžádat předem).
ZÁBAVA Denní a večerní animační program, diskotéka, party, živá hudba.
PRO DĚTI Dětská postýlka zdarma (na vyžádání), miniklub, teenage klub (4–15 let), dětské hřiště, brouzdaliště, dětský bufet, v hlavní restauraci koutek na přípravu a ohřev jídla pro nejmenší.
PRO HANDICAPOVANÉ Na vyžádání několik pokojů přizpůsobených pro handicapované klienty.
OFICIÁLNÍ TŘÍDA ★★★★★
INTERNET **Zdarma:** WiFi na pokojích a ve vybraných částech hotelu.
PLATEBNÍ KARTY VISA, EC/MC, AMEX.
WEB www.sueno.com.tr

WELLNESS & SPA

- ***Zdarma:*** *turecké lázně (pouze vstup), pára, různé druhy saun, jacuzzi*
- ***Za poplatek:*** *masáže, peeling v tureckých lázních, kosmetické kúry a procedury, salon krásy, solná komora, 2 soukromé VIP sekce v rámci spa centra*

ULTRA ALL INCLUSIVE

- *Snídaně, oběd a večeře formou bufetu*
- *Pozdní snídaně*
- *Široký výběr snacků během dne*
- *Cukrárna a kavárna*
- *Půlnoční a noční snack*
- *Alkoholické a nealkoholické nápoje místní i zahraniční výroby (24 hodin denně)*
- *Minibar denně doplňován nealkoholickými nápoji, pivem, vínem, slaným snackem a čokoládou*

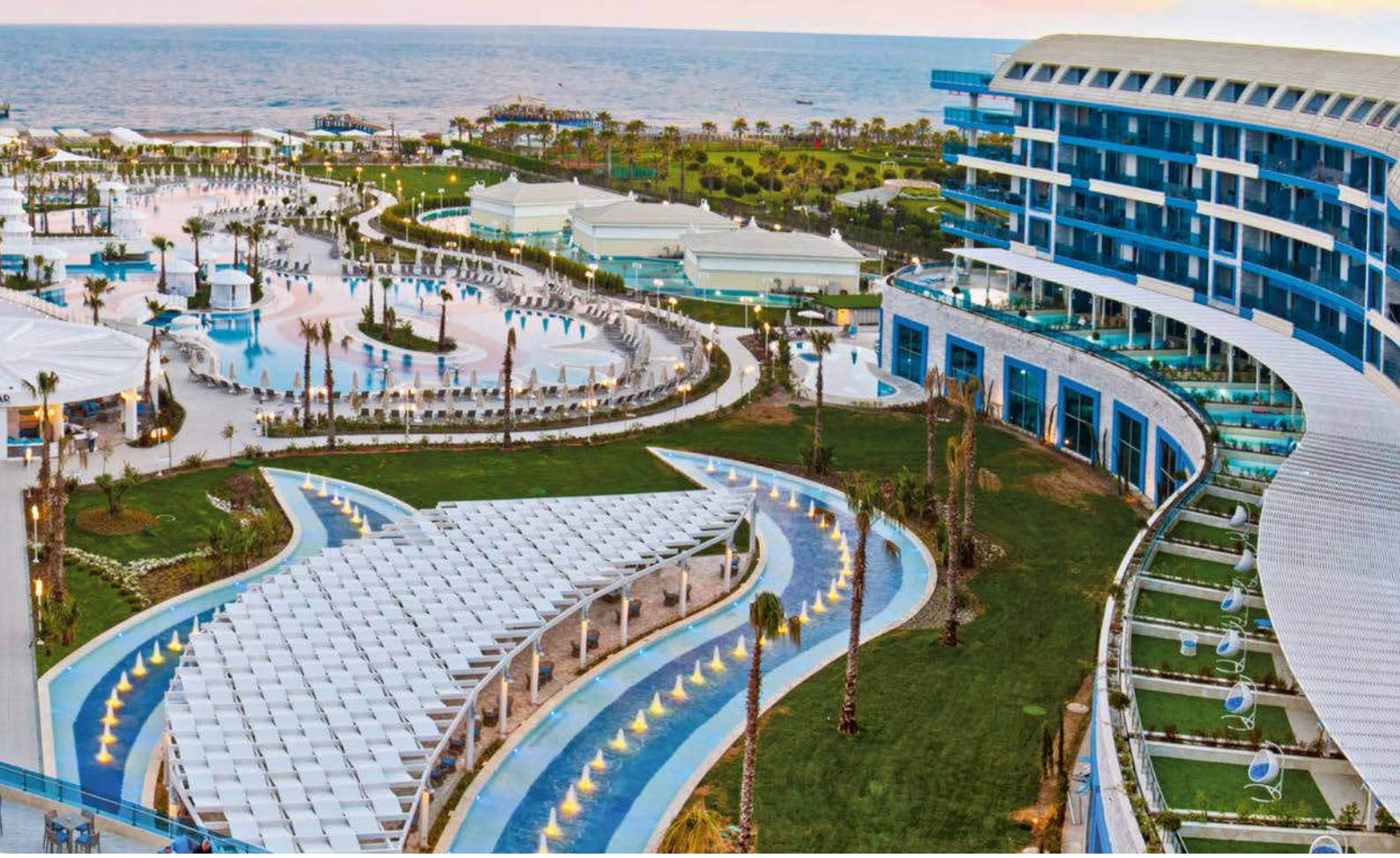

Hotel Maxx Royal Belek Golf Resort ★★★★★

5,0
TripAdvisor 6 709 hodnotících

TURECKO > TURECKÁ RIVIÉRA – ANTALYA > BELEK

REZERVUJTE IHNED:

PROČ PRÁVĚ SEM?

- *Luxusní hotel pro nejnáročnější klienty požadující vysokou úroveň služeb a ubytování*
- *Prvotřídní poloha u krásné pláže*
- *Možnost knihování širokého výběru suite a privátních vilek s bazénem*

Transfer z letiště: **cca 40 minut**
Pláž: **písečná u hotelu**
Lehátka a slunečníky na pláži: **zdarma**
Dítě: **pobyt zdarma**

POLOHA Rozsáhlý areál (1 050 000 m²) cca 2 km od centra Beleku. Golfové hřiště The Montgomerie cca 50 m od hotelu.
VYBAVENÍ 429 pokojů, 8patrová hlavní budova, blok s rodinnými suite a komplex vilek v zahradě a u bazénu. Vstupní hala s recepcí, hlavní restaurace, 5 restaurací à la carte (turecká, středozemní, speciality Dálného východu, rybí a řecká, steak house), 14 barů, cukrárna, vnitřní bazén, obchodní arkáda. V zahradě bazén s mořskou vodou, 4 bazény se sladkou vodou, terasa na slunění, dětský bazén s atrakcemi, aquapark. Lehátka, slunečníky, podložky a osušky zdarma.
PLÁŽ Písečná pláž s molem přímo u komplexu. Lehátka, slunečníky a podložky zdarma. Bar na pláži.
POPIS POKOJŮ SU: koupelna/WC (vysoušeč vlasů, pantofle, župan), centrální klimatizace, TV/sat., telefon, minibar, trezor, balkon nebo terasa. **SUSV:** viz SU, výhled na moře. **FRC:** viz SU, oddělená ložnice, ve vedlejší budově. **FRSV:** viz FRC, výhled na moře. Na vyžádání výběr prostorných suite a vilek se sdíleným či privátním bazénem.
MAXIMÁLNÍ OBSAZENOST POKOJŮ
Suite (SU, SUSV) iii | ii ☂☂ | i
Rodinný pokoj (FRC, FRSV) iii | iii ☂ | ii ☂☂
STRAVOVÁNÍ Viz program ultra all inclusive.
SPORTOVNÍ NABÍDKA Zdarma: tenisové kurty, šipky, stolní tenis, plážový volejbal, basketbal, vodní pólo, kánoe, pilates, jóga, fitness. **Za poplatek:** kurz plavání a potápění, tenisové vybavení, výuka tenisu, cvičení s trenérem, bowling, biliár a vodní sporty na pláži.
ZVLÁŠTNOSTI Pro novomanžele sleva 25 % na masáže v hotelovém spa centru a vodní sporty na pláži.
ZÁBAVA Denní i večerní programy, živá hudba, 4× týdně night party, diskotéka, kino, lekce vaření a přípravy koktejlů, Nintendo Wii za poplatek.
PRO DĚTI Dětský bazén, vodní skluzavky, dětské kluby Maxxi Land (pro děti 4–17 let), „smiling babies" prostor pro děti 1–3 roky (herna, koutek pro přípravu dětské stravy, přebalovací pult, nočníky), dětský bufet a koutek pro přípravu stravy pro nejmenší děti, hlídání dětí za poplatek (na vyžádání), výběr několika druhů dětské stravy Hipp.
OFICIÁLNÍ TŘÍDA ★★★★★
INTERNET Zdarma: WiFi ve vybraných částech hotelu.
PLATEBNÍ KARTY VISA, EC/MC, AMEX.
WEB www.maxxroyal.com

WELLNESS & SPA

- *Hotelové spa centrum s širokou nabídkou masáží a relaxačních procedur*
- ***Zdarma:** turecké lázně (pouze vstup), pára, sauna, vnitřní bazén*
- ***Za poplatek:** masáže, peeling v tureckých lázních, kosmetický salon, kryosauna*

ULTRA ALL INCLUSIVE

- *Snídaně, oběd a večeře formou bufetu*
- *Dietní bufet*
- *Pozdní snídaně*
- *Nedělní brunch*
- *Široký výběr snacků během dne*
- *Zmrzlina, sladkosti, ovoce a džusy pro děti v Maxxi Landu (16.00–17.00 hod.)*
- *Káva, čaj a zákusky v cukrárně/kavárně*
- *Místní a mezinárodní alkoholické i nealkoholické nápoje a čerstvé džusy (24 hodin denně)*

Hotel Rixos Premium Belek ★★★★★

4,5
TripAdvisor 7 144 hodnotících

TURECKO > TURECKÁ RIVIÉRA – ANTALYA > **BELEK**

REZERVUJTE IHNED:

PROČ PRÁVĚ SEM?

- *Hotel pro náročné klienty – luxusní resort patřící mezi špičku ve své třídě*
- *Pro milovníky golfu*
- *Široký výběr masáží a procedur v hotelovém spa centru*
- *Aquapark součástí hotelu*

Transfer z letiště: **cca 40 minut**
Pláž: **písečná u hotelu**
Lehátka a slunečníky na pláži: **zdarma**
Dítě: **pobyt zdarma**

POLOHA Rozsáhlý komplex v krásné, udržované zahradě. Centrum střediska Belek cca 5 km. Mezinárodní letiště Antalya cca 35 km.

VYBAVENÍ Hlavní budova a vily v zahradě, vstupní hala s recepcí, hlavní restaurace, 4 restaurace à la carte (italská, rybí, turecká, steak house), několik barů, cukrárna, luxusní nákupní galerie, konferenční místnost, kadeřnictví, salon krásy, několik bazénů.

PLÁŽ 700 m dlouhá písečná pláž přímo u hotelu, lehátka, slunečníky a matrace zdarma.

POPIS POKOJŮ **DRX:** koupelna/WC (vysoušeč vlasů), telefon, TV/sat., centrální klimatizace, trezor, minibar (denně doplňován), set na přípravu kávy a čaje, balkon nebo terasa, v hlavní budově. **DRSVX:** viz DRX, výhled na moře. **FR2GV:** viz DRX, prostornější, ložnice pro děti se 2 samostatnými lůžky oddělená posuvnými dveřmi (Family Suite). **SU2GV:** viz DRX, oddělená ložnice, 2× koupelna, může být duplex, ve vilkách v zahradě (Legendary Suite Garden view). **SU1SV:** viz DRX, oddělená obývací část, 2× minibar, prostornější, v hlavní budově (Deluxe Suite Junior). **SU2SP:** viz DRX, oddělená ložnice, 2× koupelna, přímý vstup do sdíleného bazénu (Legendary Swim up Suite), ve vilkách v zahradě. **SU2SV:** viz DRX, oddělená ložnice, 2× koupelna, 3× minibar, výhled na moře (Superior Suite), v hlavní budově.

MAXIMÁLNÍ OBSAZENOST POKOJŮ
Dvoulůžkový pokoj (DRX, DRSVX) **ii** | **iiT**
Rodinný pokoj (FR2GV) **iiii** | **iiiT** | **iiTT**
Suite 2 ložnice (SU2GV, SU2SP, SU2SV) **iiii** | **iiiT** | **iiTT** **Suite (SU1SV)** **ii** | **iiTT**

STRAVOVÁNÍ Viz program ultra all inclusive.

SPORTOVNÍ NABÍDKA **Zdarma:** fotbal, basketbal, šipky, aerobik, fitness centrum, jóga, pilates, spinning a spousta dalších z nabídky sportovní akademie hotelu Rixos. **Za poplatek:** tenisové kurty (výuka a vybavení), vodní sporty na pláži, lekce plavání, tenisu a fotbalu, bowling, biliár. Poblíž hotelu se nacházejí golfová hřiště Robinson, Nobilis a Gloria.

ZVLÁŠTNOSTI Využití autobusové dopravy zdarma do nákupního a zábavního parku The Land of Legends.

ZÁBAVA Denní animační programy, večerní zábavné programy, herna, živá hudba, tematické večery, party.

PRO DĚTI Miniklub, herna, animace pro děti, dětská restaurace, minidisko, hlídání dětí za poplatek (na vyžádání), dětská postýlka zdarma (na vyžádání).

OFICIÁLNÍ TŘÍDA ★★★★★

INTERNET **Zdarma:** WiFi v celém areálu hotelu.

PLATEBNÍ KARTY VISA, EC/MC.

WEB http://premiumbelek.rixos.com/

WELLNESS & SPA

- *Jedno z největších spa center v Turecku (4 500 m²)*
- ***Zdarma:** turecké lázně (peeling za poplatek), sauna, pára, vnitřní bazén*
- ***Za poplatek:** široký výběr masáží a relaxačních kúr, kosmetický salon*

ULTRA ALL INCLUSIVE

- *Snídaně, oběd a večeře formou bufetu*
- *Pozdní snídaně*
- *Odpolední snack, káva, čaj a zákusek*
- *Zmrzlina (dle časového harmonogramu hotelu)*
- *Půlnoční bufet*
- *Nealkoholické nápoje a pivo v minibaru*
- *Uvítací koš s ovocem*
- *Vybrané místní rozlévané alkoholické i nealkoholické nápoje (24 hodin denně)*
- *1× za pobyt možnost večeře ve vybraných restauracích à la carte (nutná rezervace)*
- *All inclusive nezahrnuje V.S.O.P. koňaky, dovozové sekty a vybraná vína*

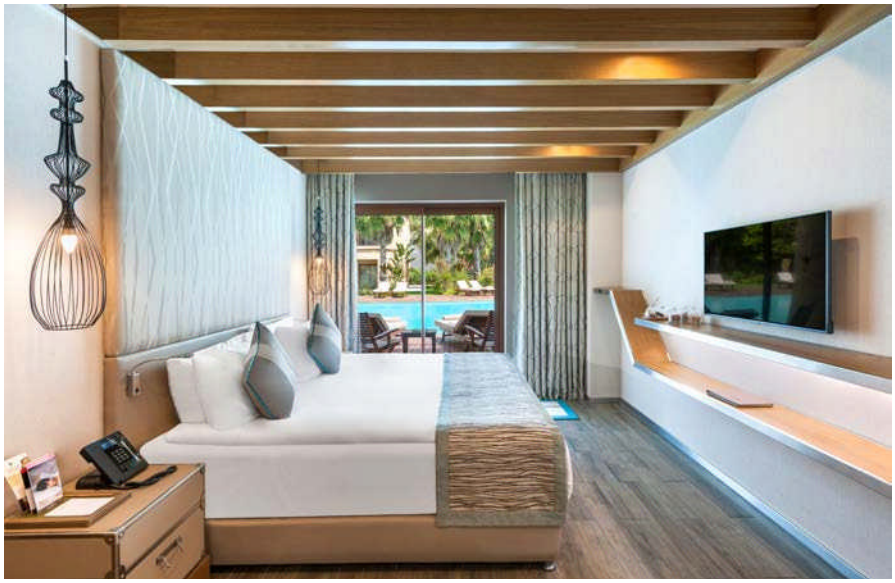

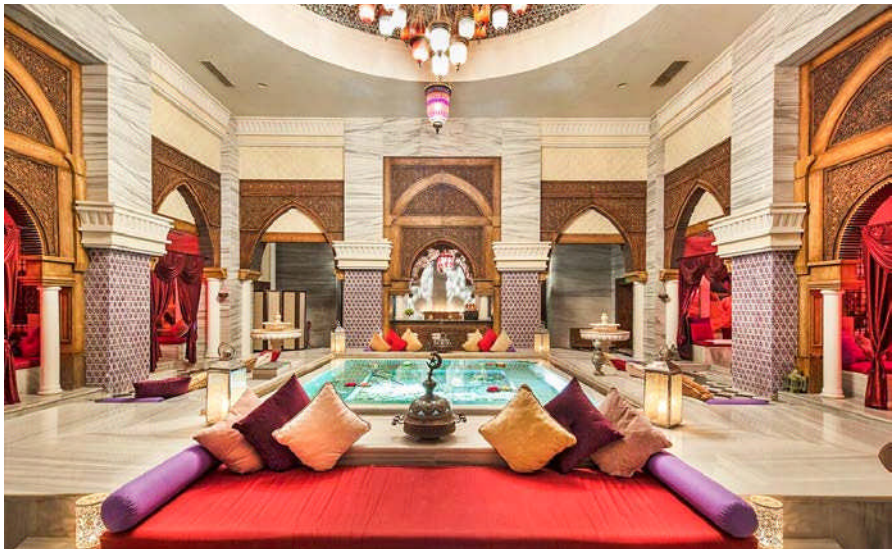

Hotel Gloria Serenity ★★★★★

4,5
TripAdvisor 2 974 hodnotících

TURECKO > TURECKÁ RIVIÉRA – ANTALYA > **BELEK**

REZERVUJTE IHNED:

PROČ PRÁVĚ SEM?

- *Hotel vysoké úrovně a skvělých služeb, uspokojí i náročnou klientelu.*
- *Možnost knihování vilek s přímým vstupem do bazénu*
- *Široká písečná pláž s pozvolným vstupem do moře*
- *Program ultra all inclusive*

Transfer z letiště: **cca 40 minut**
Pláž: **písečná (molo) u hotelu**
Lehátka a slunečníky na pláži: **zdarma**
Dítě: **pobyt zdarma**

POLOHA Rozsáhlý areál Gloria Serenity Resort v krásné udržované zahradě s ideální polohou přímo u písečné pláže a nedaleko od golfového hřiště. Vzdálenost od Beleku cca 7 km, letiště Antalya cca 40 km.
VYBAVENÍ 2 hlavní budovy a komplex vil v zahradě. Vstupní hala se recepcí, hlavní restaurace, 4 restaurace à la carte, několik barů, kino, konferenční místnosti, kadeřník, obchodní arkáda. V zahradě 2 bazény, dětské brouzdaliště, aquapark. Lehátka, slunečníky a osušky u bazénu i na pláži zdarma.
PLÁŽ Široká písečná pláž s pozvolným vstupem do moře přímo u hotelu. Od komplexu je oddělena řekou Acisu a mostem spojujícím areál s pláží. K dispozici bar a molo.
POPIS POKOJŮ **DRS:** koupelna/WC (sprcha, vysoušeč vlasů), centrální klimatizace, trezor, minibar denně doplňován, telefon, TV/sat., balkon/terasa. **DRSSS:** viz DRS, strana k moři. **DRPVS:** viz DRS, terasa, výhled na bazén. **SU:** viz DRS, oddělená obývací část, jacuzzi na balkoně/terase. **VI2:** viz DRS, klimatizace, duplex, 2 ložnice, obývací část, 2× koupelna/WC, jacuzzi na terase. **VI2SWP:** viz VI2, vstup do sdíleného bazénu.
MAXIMÁLNÍ OBSAZENOST POKOJŮ
Dvoulůžkový pokoj (DRS, DRSSS, DRPVS) 👤👤 | 👤👶 | 👤👶
Suite (SU) 👤👤👶 | 👤👤👶👶
Vila (VI2, VI2SWP) 👤👤👤👤 | 👤👤👤👶 | 👤👤👶👶 | 👤👤👶👶👶
STRAVOVÁNÍ Viz program ultra all inclusive.
SPORTOVNÍ NABÍDKA **Zdarma:** tenis, stolní tenis, plážový volejbal, aerobik, fitness.
Za poplatek: tenisové vybavení a osvětlení, bowling, výuka tenisu, 3D hry, vodní sporty na pláži, golfové hřiště.
ZÁBAVA Animační programy, večerní show.
PRO DĚTI Dětský bazéni miniklub, hřiště, dětský bufet, dětská postýlka zdarma (na vyžádání), hlídání dětí za poplatek (na vyžádání).
PRO HANDICAPOVANÉ 3 pokoje plně přizpůsobené pro handicapované klienty.
OFICIÁLNÍ TŘÍDA ★★★★★
INTERNET **Zdarma:** WiFi v celém areálu hotelu.
Za poplatek: WiFi v celém areálu hotelu – rychlejší připojení.
PLATEBNÍ KARTY VISA, EC/MC.
WEB www.gloria.com.tr/en/gloria-serenity-resort

WELLNESS & SPA

- *Serenity Spa (3 500 m²)*
- ***Zdarma:** turecké lázně, sauna, vnitřní bazén, parní lázeň, relaxační zóna*
- ***Za poplatek:** masáže, relaxační a regenerační procedury*

ULTRA ALL INCLUSIVE

- *Snídaně, oběd, večeře formou bufetu*
- *Brasserie restaurace (24 hodin denně)*
- *Patisserie*
- *Káva a čaj v průběhu celého dne*
- *Zmrzlina*
- *Odpolední snack*
- *Alkoholické a nealkoholické nápoje místní výroby (2 hod.)*
- *1× za pobyt à la carte restaurace zdarma*

Hotel Gloria Verde Resort ★★★★★

5,0
TripAdvisor 2 426 hodnotících

TURECKO > TURECKÁ RIVIÉRA – ANTALYA > **BELEK**

WiFi ZDARMA | DO 13 LET

REZERVUJTE IHNED:

PROČ PRÁVĚ SEM?

- *Hotel špičkové kvality uspokojí i náročnou klientelu*
- *Privátní pláž s jemným pískem*
- *Program ultra all inclusive*
- *Pro milovníky golfu*
- *Thalasso terapie*

Transfer z letiště: **cca 40 minut**
Pláž: **písečná (molo) u hotelu**
Lehátka a slunečníky na pláži: **zdarma**
Dítě: **pobyt zdarma**

POLOHA Cca 3,5 km od centra Beleku a 38 km od mezinárodního letiště Antalya.
VYBAVENÍ 293 pokojů, hlavní budova a třípodlažní vedlejší budovy v zahradě. Vstupní hala s recepcí, hlavní restaurace, à la carte restaurace, několik barů, kadeřník, kosmetický salon, společenská místnost, wellness centrum, obchod se suvenýry, terasa na slunění, bazény, skluzavka.
PLÁŽ Písečná pláž s jemným pískem přímo u hotelu, lehátka a slunečníky zdarma.
POPIS POKOJŮ DR: koupelna/WC (sprcha, vysoušeč vlasů), klimatizace, trezor, minibar (denně doplňován), TV/sat., set na přípravu kávy a čaje, balkon nebo terasa. **FR2:** viz DR, oddělená ložnice. **SU:** viz DR, prostornější, obývací část. **JS:** viz DR, prostornější. **VI2:** viz DR, mezonet, oddělené ložnice, obývací část, 2× koupelna/WC, terasa.

MAXIMÁLNÍ OBSAZENOST POKOJŮ
Dvoulůžkový pokoj (DR) 👤👤 | 👤🧒
Rodinný pokoj (FR2) 👤👤👤🧒 | 👤👤🧒🧒 | 👤👤🧒🧒🧒
Suite (SU) 👤👤👤🧒 | 👤👤🧒🧒
Junior suite (JS) 👤👤👤🧒 | 👤👤🧒🧒
Vila (VI2) 👤👤👤👤👤 | 👤👤👤👤🧒 | 👤👤👤🧒🧒 | 👤👤🧒🧒🧒
STRAVOVÁNÍ Viz program ultra all Inclusive.
SPORTOVNÍ NABÍDKA Zdarma: boccia, zumba, pilates, plážový volejbal, aerobik, tenisové kurty, stolní tenis, minifotbal. **Za poplatek:** biliár, bowling, vodní sporty na pláži, lekce golfu, video hry.
ZÁBAVA Animační programy.
PRO DĚTI Miniklub, minidisko, dětské hřiště, brouzdaliště, hlídání dětí za poplatek.
PRO HANDICAPOVANÉ 4 pokoje plně přizpůsobené handicapovaným klientům.
OFICIÁLNÍ TŘÍDA ★★★★★
INTERNET Zdarma: WiFi v celém areálu hotelu.
Za poplatek: vysokorychlostní WiFi v celém areálu hotelu.
PLATEBNÍ KARTY EC/MC, VISA.
WEB www.gloria.com.tr/en/gloria-verde-resort

ULTRA ALL INCLUSIVE

- *Snídaně, oběd, večeře formou bufetu*
- *Pozdní snídaně*
- *Odpolední snack*
- *Zmrzlina*
- *Patisserie*
- *1× za pobyt à la carte restaurace zdarma*
- *Alkoholické a nealkoholické nápoje (24 hodin denně)*

WELLNESS & SPA

- *Asklepion Spa & Thalasso (1 800 m²)*
- ***Zdarma:** turecké lázně, sauna, relaxační zóna, thalasso bazén, vnitřní bazén*
- ***Za poplatek:** lázeňské procedury, masáže*

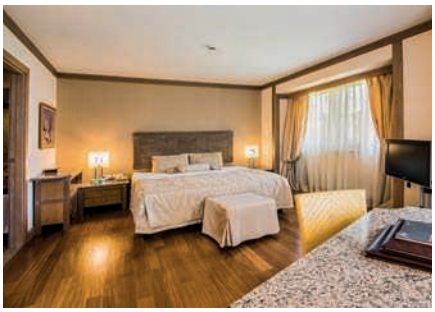

Hotel Gloria Golf Resort ★★★★★

4,5
TripAdvisor 3 105 hodnotících

TURECKO > TURECKÁ RIVIÉRA – ANTALYA > **BELEK**

NOVINKA | WiFi ZDARMA | DO 13 LET

REZERVUJTE IHNED:

PROČ PRÁVĚ SEM?

- *Kvalitní hotel pro náročné klienty*
- *Doporučujeme zejména pro hráče golfu*
- *Vynikající servis a výborná místní kuchyně*
- *Široká písečná pláž s pozvolným vstupem do moře*

Transfer z letiště: **cca 40 minut**
Pláž: **písečná (molo) u hotelu**
Lehátka a slunečníky na pláži: **zdarma**
Dítě: **zcela zdarma**

POLOHA Rozsáhlý resort přímo u pláže a podél řeky Acisu. Centrum letoviska Belek cca 5 km.
VYBAVENÍ 515 pokojů v hlavní budově a v bungalovech v zahradě. Vstupní hala s recepcí, hlavní restaurace, několik barů, několik tematických à la carte restaurace, konferenční místnost, obchody. V zahradě několik bazénů, snack bar u bazénu, terasa na slunění s lehátky, slunečníky a osuškami zdarma.
PLÁŽ Písečná pláž s pozvolným vstupem oddělená řekou Acisu (přístup přes řeku přes most), bar na pláži, lehátka a slunečníky zdarma.
POPIS POKOJŮ DR: koupelna/WC (vysoušeč vlasů, župany a trepky), telefon, TV/sat., centrální klimatizace, trezor, minibar (denně doplňován), set na přípravu kávy a čaje, balkon nebo terasa, v hlavní budově. **DRGV:** viz DR, v bungalovech v zahradě. **JS:** viz DRGV, prostornější. **SU:** viz DR, oddělená ložnice a obývací část s posezením.

MAXIMÁLNÍ OBSAZENOST POKOJŮ
Dvoulůžkový pokoj (DR, DRGV) 👤👤 | 👤🧒
Junior suite (JS) 👤👤🧒 | 👤🧒🧒
Suite (SU) 👤👤🧒 | 👤🧒🧒 | 👤🧒🧒
STRAVOVÁNÍ Viz program ultra all inclusive.
SPORTOVNÍ NABÍDKA Zdarma: 4 tenisové kurty (osvětlení a zapůjčení vybavení za poplatek), basketbal, stolní tenis, fitness, aerobik, plážový volejbal, turecké lázně (pouze vstup, procedury za poplatek).
Za poplatek: golf, vodní sporty na pláži.
ZÁBAVA Pravidelné animační programy, večerní show, hudební vystoupení.
PRO DĚTI Dětský bazének, baby klub (1–3 roky), miniklub (4–7 let), junior klub (8–12 let), dětské hřiště, herna, služba hlídání dětí za poplatek (na vyžádání).
OFICIÁLNÍ TŘÍDA ★★★★
INTERNET Zdarma: WiFi v celém hotelu.
PLATEBNÍ KARTY VISA, EC/MC.
WEB www.gloria.com

WELLNESS & SPA

- ***Zdarma:*** *krytý bazén, sauna a hammam*
- ***Za poplatek:*** *kosmetické ošetření, masáže, procedury ve spa centru*

ULTRA ALL INCLUSIVE

- *Snídaně, oběd a večeře formou bufetu*
- *Lehký snack během dne*
- *Patisserie*
- *Káva, čaj a zákusky během celého dne*
- *Odpolední snack*
- *Vybrané alkoholické a nealkoholické nápoje místních i mezinárodních značek*

Hotel Susesi Luxury Resort & Spa ★★★★★

4,5
TripAdvisor 4 329 hodnotících

TURECKO > TURECKÁ RIVIÉRA – ANTALYA > **BELEK**

REZERVUJTE IHNED:

WiFi ZDARMA | DO 12 LET

PROČ PRÁVĚ SEM?

- *Kvalitní hotelový komplex pro náročné klienty všech věkových kategorií*
- *Aquapark součástí hotelu*
- *Široký výběr masáží a procedur v hotelovém spa centru*

Transfer z letiště: **cca 40 minut**
Pláž: **písečná u hotelu**
Lehátka a slunečníky na pláži: **zdarma**
Dítě: **zcela zdarma**

POLOHA V hotelové zóně cca 2 km od centra Beleku a cca 40 km od centra Antalye.
VYBAVENÍ 554 pokojů, hlavní budova, terasovitě stavěný blok se sdíleným bazénem a luxusní vily v zahradě. Vstupní hala s recepcí, hlavní restaurace, 6 restaurací à la carte (mexická, steak house, turecká, rybí, italská, speciality Dálného východu), několik barů, obchodní arkáda, konferenční místnosti, kadeřnictví, 5 bazénů, 2 bazény pro děti, aquapark. Lehátka, slunečníky, matrace a osušky u bazénu zdarma.
PLÁŽ 300 m dlouhá písečná pláž s kamínky přímo u hotelu, molo na slunění, sprchy na pláži. Lehátka a slunečníky zdarma, bar na pláži.
POPIS POKOJŮ **DRX:** koupelna/WC (vysoušeč vlasů), centrální klimatizace, TV/sat., telefon, minibar, trezor, balkon nebo terasa. **DRSSX:** viz DRX, strana k moři. **DRPVX:** viz DRX, v budově v zahradě, výhled na bazén. **FR2:** viz DRX, 2 ložnice. **FRSS:** viz DRSSX, oddělená ložnice a obývací část. **SUSV:** viz DRX, prostornější, oddělená obývací část, jacuzzi, výhled na moře. **SUSP:** viz DRX, v budově v zahradě, vstup do sdíleného bazénu.
MAXIMÁLNÍ OBSAZENOST POKOJŮ
Dvoulůžkový pokoj (DRX, DRSSX) 👤👤 | 👤👤🧒
Dvoulůžkový pokoj (DRPVX) 👤👤👤 | 👤👤🧒 | 👤👤🧒🧒
Rodinný pokoj (FR2, FRSS) 👤👤👤🧒 | 👤👤🧒🧒
Suite (SUSV, SUSP) 👤👤👤🧒 | 👤👤🧒🧒
STRAVOVÁNÍ Viz program ultra all inclusive.
SPORTOVNÍ NABÍDKA **Zdarma:** tenis (osvětlení za poplatek), squash, stolní tenis, volejbal, fitness, basketbal, šipky, fitness, plážový volejbal, minifotbal. **Za poplatek:** biliár, bowling, vodní sporty na pláži a potápěčská škola, poblíž golfová hřiště Cornelia Faldo, Montgomerie, Sueno Pines a Sueno Dunes.
ZÁBAVA Denní i večerní animace, živá hudba, diskotéka.
PRO DĚTI Miniklub a junior klub, minidisko, minikino, restaurace Mini Burger, dětská postýlka zdarma (na vyžádání), hlídání dětí za poplatek (na vyžádání).
PRO HANDICAPOVANÉ 5 pokojů přizpůsobených pro handicapované klienty (v přízemí).
OFICIÁLNÍ TŘÍDA ★★★★★
INTERNET **Zdarma:** WiFi v lobby, LAN na pokojích.
PLATEBNÍ KARTY VISA, EC/MC.
WEB www.susesihotel.com

WELLNESS & SPA

- *6 různých konceptů: turecký, indonéský, thajský, japonský, královský, ajurvéda*
- ***Zdarma:** vnitřní bazén, vstup do tureckých lázní, sauna, pára*
- ***Za poplatek:** peeling v tureckých lázních, kosmetický salon a řada relaxačních a regeneračních masáží a kúr*
- *Vyškolený personál je zárukou kvalitního odpočinku*

ULTRA ALL INCLUSIVE

- *Snídaně, oběd a večeře formou bufetu*
- *Pozdní snídaně*
- *Odpolední snack, káva, čaj a zákusek*
- *Odpolední zmrzlina pro děti*
- *Půlnoční snack*
- *Čerstvé ovocné džusy*
- *Místní a vybrané mezinárodní alkoholické i nealkoholické nápoje (24 hodin denně)*

Hotel Ela Quality Resort ★★★★★

4,5
TripAdvisor 4 007 hodnotících

TURECKO > TURECKÁ RIVIÉRA – ANTALYA > **BELEK**

REZERVUJTE IHNED:

WiFi ZDARMA | DO 13 LET

PROČ PRÁVĚ SEM?

- *Luxusní hotel zaručující služby na vysoké úrovni – pro náročné klienty*
- *Výborné zázemí pro rodiny s dětmi*
- *Možnost knihování pokojů s přímým vstupem do bazénu*

Transfer z letiště: **cca 40 minut**
Pláž: **písečná u hotelu**
Lehátka a slunečníky na pláži: **zdarma**
Dítě: **zcela zdarma**

POLOHA Hlavní hotelová budova a zahradní vily (areál 100 000 m²) přímo u 250 m dlouhé písečné pláže, od centra Antalye cca 45 km.

VYBAVENÍ Vstupní hala s recepcí a směnárnou, hlavní restaurace a několik restaurací à la carte, několik barů (lobby, relaxační, u bazénu, na pláži, sport bar a rodinný bar), kavárna, čajovna, 5 bazénů o celkové ploše více než 9 800 m², lehátka, slunečníky, podložky a osušky zdarma, kino, velké spa centrum, beauty salon, kadeřník, fotograf, několik obchodů aj.

PLÁŽ Dlouhá písečná pláž (v některých úsecích pláže drobné oblázky), lehátka, slunečníky a matrace na pláži zdarma, bar na pláži.

POPIS POKOJŮ **DRGV/DRR:** koupelna/WC (vana, vysoušeč vlasů), individuální klimatizace, plazmová TV/sat., telefon, minibar (denně doplňován nealkoholickými nápoji a pivem), balkon nebo terasa a trezor. **DRSVS/DRRSV:** viz DRGVS, výhled do zahrady, hlavní budova. **DRGVLH:** viz DRGVS, ve vilce, výhled na bazén. **DRSVJ:** viz DRSVS s vířivkou. **DRSP:** viz DRGVLH, vstup do sdíleného bazénu. **MA:** viz DRGVS, ložnice v patře (mezonet). **MASV:** viz MA, výhled na moře. **MAA:** viz MA, prostornější. **SU:** viz DRGVS, ložnice a obývací část (96 m²). **SUSVX:** viz SU (105 m²). **FR1:** viz DRGVLH, 1 ložnice. **FR2:** viz DRGVLH, oddělená ložnice.

MAXIMÁLNÍ OBSAZENOST POKOJŮ
Dvoulůžkový pokoj (DRGV, DRSVS) 👤👤 | 👤👤🧒
Dvoulůžkový pokoj (DRSVJ) 👤👤 | 👤👤🧒🧒
Dvoulůžkový pokoj (DRR, DRRSV) 👤👤🧒🧒
Dvoulůžkový pokoj (DRGVLH, DRSP) 👤👤🧒
Mezonet (MA, MASV, MAA) 👤👤👤🧒 | 👤👤🧒 | 👤👤🧒🧒
Suite (SU, SUSVX) 👤👤👤🧒 | 👤👤🧒
Rodinný pokoj (FR1) 👤👤👤🧒 | 👤👤🧒🧒 | 👤👤🧒🧒🧒
Rodinný pokoj (FR2) 👤👤👤🧒 | 👤👤🧒🧒

STRAVOVÁNÍ Viz program all inclusive.

SPORTOVNÍ NABÍDKA **Zdarma:** stolní tenis, plážový volejbal, basketbal, fitness, surfování (s licencí), šipky, jóga, minigolf. **Za poplatek:** tenis, biliár, motorizované vodní sporty, bowling, poblíž hotelu golfová hřiště Montgomerie a Cornelia Faldo.

ZÁBAVA Animační programy a diskotéka.

PRO DĚTI Dětský bazén, dětské hřiště, vodní skluzavky, dětský klub, malý aquapark se skluzavkami a kino.

PRO HANDICAPOVANÉ 9 pokojů přizpůsobených pro handicapované klienty.

OFICIÁLNÍ TŘÍDA ★★★★★

INTERNET **Zdarma:** WiFi v lobby a na pokojích.

PLATEBNÍ KARTY VISA, EC/MC, AMEX.

WEB www.elaresort.com

WELLNESS & SPA

- ***Za poplatek:*** *sauna, turecké lázně, spa centrum, beauty salon*

ALL INCLUSIVE

- *Snídaně, oběd a večeře formou bufetu (večeře jsou tematické)*
- *Pozdní snídaně*
- *Odpolední snack a tradiční turecký snack*
- *Odpolední káva, čaj, zákusek a zmrzlina*
- *Místní i mezinárodní rozlévané alkoholické i nealkoholické nápoje po celý den (vyjma vybraných koňaků, whisky a vín)*
- *Večeře v restauracích à la carte možná za zvýhodněnou cenu (kromě japonské restaurace)*

Hotel Limak Arcadia Sport Resort ★★★★★

4,5
TripAdvisor 4 460 hodnotících

TURECKO > TURECKÁ RIVIÉRA – ANTALYA > **BELEK**

REZERVUJTE IHNED:

WiFi ZDARMA | DO 15 LET

PROČ PRÁVĚ SEM?

- *Areál s bohatou nabídkou sportů – ideální místo pro strávení aktivní rodinné dovolené*
- *Bazén se skluzavkami*
- *Pro milovníky golfu – nejbližší golfové hřiště pouze cca 1 km od hotelu*

Transfer z letiště: **cca 40 minut**
Pláž: **písečná u hotelu**
Lehátka a slunečníky na pláži: **zdarma**
Dítě: **zcela zdarma**

POLOHA Přímo u písečné pláže, jen cca 700 m od centra Beleku.
VYBAVENÍ Hlavní budova a bloky v zahradě, vstupní hala s recepcí, hlavní restaurace, 4 restaurace à la carte (turecká, italská, barbeque, dálný východ), 4 bary, menší obchůdky, kadeřnictví, 3 bazény, jeden z nich se skluzavkami, lehátka, slunečníky a osušky u bazénu i na pláži zdarma.
PLÁŽ Krásná dlouhá písečná pláž se nachází přímo u hotelu, bar na pláži.
POPIS POKOJŮ DR: koupelna/WC (vysoušeč vlasů), centrální klimatizace, TV/sat., telefon, minibar, trezor a balkon. **DRP:** viz DR, méně výhodná poloha. **FR:** viz DR, oddělená ložnice.
MAXIMÁLNÍ OBSAZENOST POKOJŮ
Dvoulůžkový pokoj (DR) | |
Dvoulůžkový pokoj (DRP)
Rodinný pokoj (FR) | |

STRAVOVÁNÍ Viz program ultra all inclusive.
SPORTOVNÍ NABÍDKA Zdarma: sauna, turecké lázně, fitness, tenis (osvětlení za poplatek), minigolf, plážový volejbal, vybrané nemotorizované sporty na pláži. **Za poplatek:** masáže, výuka tenisu, potápěčské centrum a motorizované sporty na pláži, katamarán, biliár, peeling v tureckýh lázních.
ZÁBAVA Denní i večerní animace, diskotéka.
PRO DĚTI Miniklub, dětské hřiště, minidisko, dětský bufet, dětská postýlka zdarma (na vyžádání).
OFICIÁLNÍ TŘÍDA ★★★★★
INTERNET Zdarma: WiFi v loby.
Za poplatek: internetový koutek v lobby.
PLATEBNÍ KARTY VISA, EC/MC.
WEB www.limakhotels.com

ULTRA ALL INCLUSIVE

- *Snídaně, oběd a večeře formou bufetu*
- *Pozdní snídaně*
- *Lehký snack během dne*
- *Odpolední káva, čaj, zákusek a zmrzlina*
- *Půlnoční snack*
- *Místní rozlévané alkoholické i nealkoholické nápoje (24 hodin denně)*
- *1× týdně možnost večeře ve vybraných v restauracích à la carte (nutná rezervace)*

Hotel Limak Atlantis ★★★★★

4,5
TripAdvisor 4 732 hodnotících

TURECKO > TURECKÁ RIVIÉRA – ANTALYA > **BELEK**

REZERVUJTE IHNED:

WiFi ZDARMA | DO 15 LET

PROČ PRÁVĚ SEM?

- *Tip pro rodiny s dětmi*
- *Písečná pláž s pozvolným vstupem se nachází přímo u komplexu*
- *Ideální dovolená pro milovníky golfu – nejbližší golfové hřiště cca 1 km od hotelu*

Transfer z letiště: **cca 40 minut**
Pláž: **písečná u hotelu**
Lehátka a slunečníky na pláži: **zdarma**
Dítě: **zcela zdarma**

POLOHA Přímo u písečné pláže, nejbližší golfové hřiště pouze 1 km od hotelu. Centrum Beleku cca 4 km.
VYBAVENÍ Vstupní hala s recepcí, hlavní restaurace, 5 restaurací à la carte (turecká, rybí, italská, mexická, dálný východ), 5 barů, menší obchůdky, konferenční místnosti, kadeřnictví, jacuzzi, 5 bazénů, jeden z nich se 4 tobogany, lehátka, slunečníky a osušky u bazénu i na pláži zdarma.
PLÁŽ Krásná dlouhá písečná pláž s pozvolným vstupem do moře přímo u hotelu, bar na pláži.
POPIS POKOJŮ DR/DRP: koupelna/WC (vysoušeč vlasů), klimatizace, TV/sat., telefon, minibar, trezor a balkon. **FR2:** viz DR, oddělená ložnice, v hlavní budově nebo v budově v zahradě (rozděluje recepce).
MAXIMÁLNÍ OBSAZENOST POKOJŮ
Dvoulůžkový pokoj (DR, DRP) 🧍🧍🧒 | 🧍🧍🧒🧒
Rodinný pokoj (FR2) 🧍🧍🧍🧒 | 🧍🧍🧍🧒🧒 | 🧍🧍🧒🧒🧒
STRAVOVÁNÍ Viz program ultra all inclusive.

SPORTOVNÍ NABÍDKA Zdarma: sauna, turecké lázně, jacuzzi, tenis (osvětlení a vybavení za poplatek), fitness, plážový volejbal. **Za poplatek:** bowling, biliár, masáže, výuka tenisu, wellness centrum, potápěčské centrum a motorizované sporty na pláži.
ZÁBAVA Denní i večerní animace, amfiteátr, diskotéka.
PRO DĚTI Miniklub, hřiště, minidisko, dětský bufet, dětská postýlka zdarma (na vyžádání).
OFICIÁLNÍ TŘÍDA ★★★★★
INTERNET Zdarma: WiFi v hlavních prostorách hotelu. **Za poplatek:** internetový koutek.
PLATEBNÍ KARTY VISA, EC/MC.
WEB www.limakhotels.com

ULTRA ALL INCLUSIVE

- *Snídaně, oběd a večeře formou bufetu*
- *Pozdní snídaně*
- *Lehký snack během dne*
- *Odpolední káva, čaj, zákusek a zmrzlina*
- *Půlnoční snack*
- *Místní rozlévané alkoholické i nealkoholické nápoje (24 hodin denně)*
- *1× týdně možnost večeře ve vybraných restauracích à la carte*
- *Minibar denně doplňován*

Hotel Waterworld Belek by MP Hotels ★★★★★

TURECKO > TURECKÁ RIVIÉRA – ANTALYA > **BELEK**

REZERVUJTE IHNED:

NOVINKA | DO 13 LET

PROČ PRÁVĚ SEM?

- *Rozsáhlý resort s množstvím zeleně, umístěný v piniovém háji*
- *Tip pro aktivní dovolenou – široká škála sportovních aktivit v ceně*

Transfer z letiště: **cca 40 minut**
Pláž: **písečnooblázková u hotelu**
Lehátka a slunečníky na pláži: **zdarma**
Dítě: **zcela zdarma**

POLOHA V hotelové zóně cca 2 km od centra Beleku, letiště Antalya cca 35 km.
VYBAVENÍ Soubor několika budov v zahradě. Recepce, hlavní restaurace, restaurace à la carte, několik barů, minimarket, konferenční místnosti, salon krásy, kadeřnictví, čistírna. Venku 11 bazénů včetně aquaparku, terasa s lehátky, slunečníky a osuškami zdarma.
PLÁŽ Písečnooblázková pláž přímo u komplexu, lehátka a slunečníky zdarma, bar na pláži.
POPIS POKOJŮ DR: koupelna/WC (vysoušeč vlasů), centrální klimatizace, TV/sat., telefon, minibar (denně doplňován), trezor a balkon nebo terasa. **DRSV:** viz DR, výhled na moře. **BGGV:** viz DR, výhled do zahrady. **DRSVS**: viz DRSV, prostornější. **DRGVS:** viz DR, výhled do zahrady. **SUSV:** viz DRSV, obývací část a ložnice. **FRBG:** viz DR, oddělená ložnice, 48 m². **BGA:** viz DR, oddělená ložnice, 32 m².
MAXIMÁLNÍ OBSAZENOST POKOJŮ
Dvoulůžkový pokoj (DR, DRSV, DRSVS, DRGVS) iii | ii
Bungalov (BGGV) iii | ii
Bungalov (BGA) iii | ii
Suite (SUSV) iii | ii
Rodinný bungalov (FRBG) iiii | iii
STRAVOVÁNÍ Viz program all inclusive.
SPORTOVNÍ NABÍDKA Zdarma: jóga, tenisové kurty, stolní tenis, horská kola, plážový volejbal, fotbal, nordic walking, šipky, windsurfing, kánoe, turecké lázně, sauna, pára. **Za poplatek:** osvětlení tenisových kurtů, vybavení na nordic walking, masáže, peeling v tureckých lázních, motorizované vodní sporty.
ZÁBAVA Animační programy, diskotéka.
PRO DĚTI Dětský bazén, hřiště, miniklub, teenager klub, dětská postýlka zdarma (na vyžádání), dětský bufet (18.00–19.00 hod.).
PRO HANDICAPOVANÉ Hotel disponuje několika pokoji přizpůsobenými pro handicapované klienty.
OFICIÁLNÍ TŘÍDA ★★★★★
INTERNET Zdarma: WiFi ve vybraných částech hotelu.
PLATEBNÍ KARTY VISA, EC/MC.
WEB www.mphotels.com

ALL INCLUSIVE

- *Snídaně, oběd a večeře formou bufetu*
- *Pozdní snídaně*
- *Odpolední snack, káva, zákusky*
- *Půlnoční snack*
- *Vybrané místní nealkoholické a alkoholické nápoje (10.00–23.00 hod.)*

Funtazie klub Belek Beach ★★★★★

4,5
TripAdvisor 1 603 hodnotících

TURECKO > TURECKÁ RIVIÉRA > **BELEK – BOĞAZKENT**

U NÁS EXKLUZIVNĚ | WiFi ZDARMA | DO 13 LET

REZERVUJTE IHNED:

PROČ PRÁVĚ SEM?

- *Krátký transfer z letiště*
- *Bohatá nabídka atrakcí pro děti*
- *Doporučujeme prostorné rodinné pokoje*

Transfer z letiště: **cca 60 minut**
Pláž: **písečná u hotelu**
Lehátka a slunečníky na pláži: **zdarma**
Dítě: **zcela zdarma**

POLOHA Přímo u pláže, v okolí další hotelové komplexy. Centrum Beleku vzdáleno 10 km. Nákupní možnosti 500 m od hotelu včetně nejbližší lékárny. Nejbližší nemocnice 10 km. Zastávka busu 50 m od hotelu (spojení s centrem Beleku).
VYBAVENÍ Hlavní budova a několik dalších pětipatrových bloků ve vzrostlé zahradě. Vstupní hala s recepcí v hlavní budově, 2 lobby bary, hlavní hotelová restaurace s terasou, snack bar, další bary, 3 restaurace à la carte (italská, rybí a turecká – za poplatek), obchůdky se suvenýry, konferenční místnost, kadeřnictví, kosmetika. Venku bazén, bazén s tobogany, dětské brouzdaliště s malou skluzavkou, terasa na slunění s lehátky, slunečníky, osuškami zdarma, sprcha u bazénu. Lunapark pro děti 1–8 let, herna.
PLÁŽ Písečná pláž (při vstupu do moře s oblázky) přímo u hotelu. Lehátka, slunečníky a osušky zdarma.
POPIS POKOJŮ DR: koupelna/WC (vysoušeč vlasů), TV/sat., centrální klimatizace s individuálním ovládáním, telefon, minibar (denně doplňovány vybrané nealkoholické nápoje), trezor, menší balkon, velikost pokoje 28 m². **DRP:** viz DR, mohou však být situovány v méně příznivé poloze. **FR:** viz DR, 2 místnosti oddělené dveřmi, v každé z nich klimatizace a TV/sat., velikost pokoje 40 m². Dětská postýlka zdarma (na vyžádání).

MAXIMÁLNÍ OBSAZENOST POKOJŮ
Dvoulůžkový pokoj (DR) 🧍🧍🧒 | 🧍🧍🧒🧒
Dvoulůžkový pokoj (DRP) 🧍🧍
Rodinný pokoj (FR) 🧍🧍🧍🧍 | 🧍🧍🧍🧒🧒 | 🧍🧍🧒🧒🧒🧒

STRAVOVÁNÍ Viz program all inclusive.
SPORTOVNÍ NABÍDKA Zdarma: tenisový kurt (osvětlení za poplatek), stolní tenis, plážový volejbal, basketbal, plážový fotbal, minigolf, aerobik, fitness vnitřní (vstup od 16 let) a venkovní. **Za poplatek:** vodní sporty na pláži, elektronické hry, biliár.
PRO DĚTI Dětská postýlka zdarma, dětská stolička v hlavní restauraci, dětské brouzdaliště s malou skluzavkou.
PRO HANDICAPOVANÉ Na vyžádání několik bezbariérových pokojů.
OFICIÁLNÍ TŘÍDA ★★★★★
INTERNET Zdarma: WiFi v celém areálu.
Za poplatek: internetový koutek.
PLATEBNÍ KARTY VISA, EC/MC.
WEB wwww.belekbeach.com

ALL INCLUSIVE

- *Snídaně formou bufetu (07.00–10.00 hod.)*
- *Pozdní snídaně (10.00–11.30 hod.)*
- *Oběd formou bufetu (12.30–14.00 hod.)*
- *Večeře formou bufetu (18.30–21.00 hod.)*
- *Lehký snack (10.00–16.00 hod.)*
- *Dětský bufet v oddělené dětské části restaurace (oběd i večeře)*
- *Půlnoční snack (21.00–01.00 hod.)*
- *Místní rozlévané alkoholické a nealkoholické nápoje v lobby baru (24 hodin denně)*
- *Zmrzlina (10.00–18.00 hod.)*

WELLNESS & SPA

- ***Zdarma:*** *turecké lázně (pouze vstup, peeling za poplatek), sauna*
- ***Za poplatek:*** *masáže, kosmetika, kadeřnictví*

Dvoulůžkový pokoj pro 4 osoby DR

Rodinný pokoj FR

Funtazie klub Tui Magic Life Jacaranda ★★★★★

4,0
TripAdvisor 927 hodnotících

TURECKO > TURECKÁ RIVIÉRA > **BELEK – BOĞAZKENT**

U NÁS EXKLUZIVNĚ | WiFi ZDARMA | DO 16 LET

REZERVUJTE IHNED:

PROČ PRÁVĚ SEM?

- *Ideální volba pro vyznavače aktivní dovolené*
- *Široká nabídka sportovních aktivit zdarma*
- *Bohatý výběr několika druhů pokojů pro rodiny s dětmi*

Transfer z letiště: **cca 60 minut**
Pláž: **písečná u hotelu**
Lehátka a slunečníky na pláži: **zdarma**
Dítě: **zcela zdarma**

POLOHA Hotelový komplex (130 000 m²). Centrum Side cca 10 km, centrum Çolakli cca 3 km, letiště cca 65 km.
VYBAVENÍ Hlavní budova a bungalovy v zahradě u bazénů, vstupní hala s recepcí, výtahy, hlavní restaurace, několik restaurací à la carte (italská, asijská, turecká, gril, rybí), kavárna, několik barů, obchodní arkáda, konferenční místnosti. V zahradě několik bazénů (hlavní, relaxační, se skluzavkami, dětský), terasa na slunění, lehátka, slunečníky a osušky zdarma.
PLÁŽ Písečná pláž s pozvolným vstupem do moře u hotelu, bar na pláži, sprchy, lehátka a slunečníky zdarma.
POPIS POKOJŮ DR: koupelna/WC (vysoušeč vlasů), centrální klimatizace, TV/sat., telefon, trezor zdarma, minibar (zdarma naplněn nealkoholickými nápoji a pivem při příjezdu), balkon, v hlavní budově, velikost pokoje 38 m². **DRSV:** viz DR, s výhledem na moře. **DRP:** viz DR, mohou však být situovány v méně výhodné poloze. **DRR:** viz DR, možno ubytovat 2 dospělé a 2 děti za zvýhodněnou cenu, kapacitně omezeno. **BGPV:** viz DR, ve vedlejších budovách umístěných u bazenů, 1. nebo 2. patro. Velikost pokoje 54 m². **FR2:** viz DR, oddělená ložnice, velikost pokoje 52 m². **FR2SV:** viz FR2, s výhledem na moře. **BG2SP:** viz BGPV, sdílený bazén, velikost pokoje 60 m². **FRP:** viz DRP, oddělená ložnice. Dětská postýlka zdarma (na vyžádání).

MAXIMÁLNÍ OBSAZENOST POKOJŮ
Dvoulůžkový pokoj (DR, DRSV) 👤👤 | 👤👤🧒🧒 | 👤🧒
Dvoulůžkový pokoj (DRP) 👤👤 | 👤👤🧒
Dvoulůžkový pokoj (DRR) 👤👤🧒🧒
Bungalov (BGPV) 👤👤 | 👤👤🧒🧒
Rodinný pokoj (FRP) 👤👤🧒 | 👤👤🧒🧒
Rodinný pokoj (FR2, FR2SV) 👤👤👤👤 | 👤👤👤🧒 | 👤👤🧒🧒
Bungalov (BG2SP) 👤👤👤👤 | 👤👤👤🧒 | 👤👤🧒🧒

STRAVOVÁNÍ Viz program ultra all inclusive.
SPORTOVNÍ NABÍDKA Zdarma: 6 tenisových kurtů (osvětlení za poplatek), stolní tenis, jóga, plážový volejbal, basketbal, fotbal, spinning, pilates, salsa, jízda na kole, aktivity v rámci animačních programů.
Za poplatek: biliár, vodní sporty na pláži, potápění.
ZÁBAVA Denní a večerní animační programy, diskotéka, živá hudba, večerní show.
PRO DĚTI Dětská postýlka zdarma, dětské hřiště, kino, dětský bazén, miniklub (3–12 let), teens klub (13–16 let), dětský bufet, animace pro děti.
PRO HANDICAPOVANÉ 6 pokojů přizpůsobených pro handicapované klienty.
OFICIÁLNÍ TŘÍDA ★★★★★
INTERNET Zdarma: WiFi ve vybraných částech resortu a internetový koutek.

PLATEBNÍ KARTY EC/MC, VISA.
WEB www.jacarandaside.com

ULTRA ALL INCLUSIVE

- *Snídaně formou bufetu (07.00–10.00 hod.)*
- *Pozdní snídaně (10.00–11.30 hod.)*
- *Oběd formou bufetu (12.30–14.00 hod.)*
- *Večeře formou bufetu (18.30–21.00 hod.)*
- *1× za pobyt možnost večeře v restauraci à la carte (19.00–21.00 hod., nutná rezervace)*
- *Lehký snack (10.00–16.30 hod.)*
- *Dětský bufet v oddělené dětské části restaurace (oběd i večeře)*
- *Půlnoční snack (24.00–01.00 hod.)*
- *Místní rozlévané alkoholické a nealkoholické nápoje v lobby baru (24 hodin denně)*
- *Zmrzlina (10.00–18.00 hod.)*

WELLNESS & SPA

- *Moderní wellness centrum*
- ***Zdarma:** turecké lázně (pouze vstup, peeling za poplatek), sauna*
- ***Za poplatek:** masáže, kosmetika, kadeřnictví*

Dvoulůžkový pokoj DR

Rodinný pokoj FR2

Hotel SENTIDO Turan Prince ★★★★★

4,0
TripAdvisor 1 337 hodnotících

TURECKO > TURECKÁ RIVIÉRA – ANTALYA > **SIDE – GÜNDOĞDU**

REZERVUJTE IHNED:

PROČ PRÁVĚ SEM?

- *Program all inclusive*
- *Vlastní písečná pláž přímo u hotelu*
- *Bazén se skluzavkami součástí hotelu*

Transfer z letiště: **cca 70 minut**
Pláž: **písečná (molo) u hotelu**
Lehátka a slunečníky na pláži: **zdarma**
Dítě: **zcela zdarma**

POLOHA Cca 12 km od historického centra Side, centrum Colakli 3 km, letiště cca 55 km.
VYBAVENÍ Hlavní budova a 4 bloky vilek (naproti hlavní budově, oddělené komunikací), lobby bar, hlavní restaurace, 3 restaurace à la carte (možno využít jednu z restaurací 1× za pobyt zdarma), několik barů, obchůdků, kadeřník, lékař, konferenční místnost, fitness, vnitřní bazén. V zahradě velký bazén, 2 bazény se skluzavkami, dětský bazén a bazén u vilek, lehátka a slunečníky zdarma, osušky oproti kauci.
PLÁŽ Soukromá písečná pláž přímo u hotelu. Lehátka a slunečníky zdarma.
POPIS POKOJŮ DR: koupelna/WC (vysoušeč vlasů), centrální klimatizace, telefon, TV/sat., minibar, trezor, set přípravu na kávy a čaje, balkon, pokoje v hlavní budově. **DRAN:** viz DR, pokoje ve vilkách. **DRP:** viz DR, bez balkonu, polohu určuje recepce **DRSS:** viz DR, strana k moři. **DRSV:** viz DR, výhled na moře. **FRSV:** viz DRSV, 2 ložnice, jedna z nich s palandami. **FR:** viz DRAN, prostornější, palanda pro děti. **FR2:** viz DRAN, oddělené ložnice.

MAXIMÁLNÍ OBSAZENOST POKOJŮ
Dvoulůžkový pokoj (DR, DRSS, DRSV) 👤👤 | 👤👤🧒 | 👤👤🧒🧒
Dvoulůžkový pokoj (DRAN, DRP) 👤👤
Rodinný pokoj (FR) 👤👤🧒🧒
Rodinný pokoj (FR2) 👤👤👤👤 | 👤👤👤🧒 | 👤👤🧒🧒
Rodinný pokoj (FRSV) 👤👤👤👤🧒
STRAVOVÁNÍ Viz program all inclusive.
SPORTOVNÍ NABÍDKA Zdarma: volejbal, šipky, fitness, basketbal, fotbal, stolní tenis, tenis (osvětlení za poplatek). **Za poplatek:** kulečník, bowling, motorizované vodní sporty, služby wellness centra, turecké lázně (vstup zdarma, procedury za poplatek).
ZÁBAVA Denní a večerní animační programy, diskotéka v hotelu.
PRO DĚTI Dětský bazén, dětské hřiště, miniklub, dětská postýlka zdarma (na vyžádání), dětský bufet.
OFICIÁLNÍ TŘÍDA ★★★★★
INTERNET Zdarma: WiFi v celém areálu hotelu.
PLATEBNÍ KARTY VISA, EC/MC.
WEB www.turanprince.com.tr

ALL INCLUSIVE

- *Snídaně, oběd a večeře formou bufetu*
- *Pozdní snídaně*
- *Odpolední a noční snack*
- *Káva, čaj, zákusek a zmrzlina*
- *Gözleme (turecké palačinky)*
- *Místní rozlévané alkoholické a nealkoholické nápoje*

Hotel Royal Alhambra Palace ★★★★★

4,5
TripAdvisor 1 331 hodnotících

TURECKO > TURECKÁ RIVIÉRA – ANTALYA > **SIDE – ÇOLAKLI**

REZERVUJTE IHNED:

WiFi ZDARMA | DO 10 LET

PROČ PRÁVĚ SEM?

- *Sesterský hotel oblíbených komplexů Royal Dragon a Royal Wings*
- *Kvalitní servis je zárukou spokojené dovolené*
- *Aquapark a lunapark součástí hotelu*

Transfer z letiště: **cca 70 minut**
Pláž: **písečná u hotelu**
Lehátka a slunečníky na pláži: **zdarma**
Dítě: **zcela zdarma**

POLOHA U pobřežní promenády cca 5 km od centra Side a cca 10 km od centra Manavgatu.
VYBAVENÍ 579 pokojů, 10 výtahů, recepce, hlavní restaurace, 5 restaurací à la carte za poplatek (italská, speciality Dálného východu, turecká, rybí, mexická), několik barů, 2 bazény (jeden z nich se skluzavkami pro dospělé a děti od 10 let), 2 dětské bazény (jeden se skluzavkami pro děti do 15 let), vnitřní bazén, menší nákupní arkáda. Lehátka, slunečníky a osušky zdarma.
PLÁŽ Písečná pláž oddělená promenádou. Bar na pláži, lehátka a slunečníky zdarma.
POPIS POKOJŮ DRS: koupelna/WC, centrální klimatizace, TV/sat., minibar, telefon, trezor, balkon. **DRSSS:** viz DRS, strana k moři. **DRSVS:** viz DRS, výhled na moře. **MA:** viz DRS, mezonet. **MASV:** viz DRSVS, mezonet. **FR2:** viz DRS, oddělená ložnice. **FR2SV:** viz FR2, výhled na moře.
MAXIMÁLNÍ OBSAZENOST POKOJŮ
Dvoulůžkový pokoj (DRS, DRSS, DRSVS)
Rodinný pokoj (FR2, FR2SV)
Mezonet (MA, MASV)
STRAVOVÁNÍ Viz program ultra all inclusive.
SPORTOVNÍ NABÍDKA Zdarma: stolní tenis, plážový volejbal, fitness (od 16 let), sauna, turecké lázně (pouze vstup), šipky, aerobik, vodní pólo.
Za poplatek: biliár, bowling, turecké lázně, sauna, parní lázeň, jacuzzi, masáže, kosmetické studio.
ZÁBAVA Denní i večerní animační programy, živá hudba, diskotéka.
PRO DĚTI Miniklub (4–12 let), minidisko, dětský bufet, denní animační programy, hlídání dětí za poplatek (na vyžádání).
PRO HANDICAPOVANÉ 5 pokojů přizpůsobených pro handicapované klienty.
OFICIÁLNÍ TŘÍDA ★★★★★
INTERNET Zdarma: WiFi v celém hotelu.
Za poplatek: internetová kavárna.
PLATEBNÍ KARTY EC/MC, VISA.
WEB www.royalalhambrapalace.com

ULTRA ALL INCLUSIVE

- *Snídaně, oběd a večeře formou bufetu*
- *Pozdní snídaně*
- *Půlnoční a dietní bufet*
- *Odpolední snack*
- *Minibar denně doplňován*
- *Místní a vybrané mezinárodní alkoholické i nealkoholické nápoje (24 hodin denně)*

Funtazie Club Grand Side ★★★★★

4,5
TripAdvisor 287 hodnotících

TURECKO > TURECKÁ RIVIÉRA – ANTALYA > **SIDE – ÇOLAKLI**

REZERVUJTE IHNED:

U NÁS EXKLUZIVNĚ | WiFi ZDARMA | DO 12 LET

PROČ PRÁVĚ SEM?

- *Ideální hotel pro rodiny s dětmi*
- *Krásná široká písečná pláž s pozvolným vstupem do moře*
- *Hotel s největším aquaparkem v oblasti Çolakli – 14 000 m²*

Transfer z letiště: **cca 60 minut**
Pláž: **písečná cca 300 m od hotelu**
Lehátka a slunečníky na pláži: **zdarma**
Dítě: **zcela zdarma**

POLOHA Cca 13 km od města Side, cca 55 km od mezinárodního letiště Antalya, nejbližší lékárna v nákupním centru v okolí hotelu. Nejbližší nemocnice 15 km.
VYBAVENÍ Rozlehlý resort s 538 pokoji ve 22 budovách se 3 až 4 patry (16 s výtahem a 6 bez výtahu), vstupní hala s recepcí, hlavní restaurace s venkovní terasou, 7 barů, 3 à la carte restaurace (italská, rybí, turecká), patisserie, aquapark Amazon, nákupní pasáž, terasa na slunění, 2 bazény, 2 dětské bazény, dětské hřiště, konferenční místnosti.
PLÁŽ Dlouhá písečná pláž u hotelu, lehátka, slunečníky a osušky na pláži zdarma, bar na pláži.
POPIS POKOJŮ DR: koupelna/WC (sprcha, vysoušeč vlasů), centrální klimatizace, minibar, trezor, TV/sat., telefon, set na přípravu kávy a čaje, balkon, velikost pokoje 29 m². V budovách s výtahem. **DRP:** viz DR, může být menší a bez balkonu. **FR2A:** viz DR, oddělené ložnice, 2× TV, 2× koupelna/WC, velikost pokoje 33 m², v budovách bez výtahu. **FR2B:** viz FR2A, prostornější, velikost pokoje 58 m², v budovách s výtahem.

MAXIMÁLNÍ OBSAZENOST POKOJŮ
Dvoulůžkový pokoj (DR) 👤👤 | 👤👤🧒
Dvoulůžkový pokoj (DRP) 👤👤 | 👤🧒
Rodinný pokoj (FR2A) 👤👤🧒 | 👤👤🧒🧒
Rodinný pokoj (FR2B) 👤👤👤🧒 | 👤👤👤🧒🧒 | 👤👤🧒🧒🧒
STRAVOVÁNÍ Viz program all inclusive.
SPORTOVNÍ NABÍDKA Zdarma: fitness, sauna, plážový volejbal, šipky, boccia.
Za poplatek: vodní sporty na pláži, kulečník, fotbal.
ZÁBAVA Animační programy, tematické večery.
PRO DĚTI Skluzavky, dětský bazén, brouzdaliště, hřiště, miniklub.
OFICIÁLNÍ TŘÍDA ★★★★★
INTERNET Zdarma: WiFi v celém areálu hotelu.
Za poplatek: vysokorychlostní WiFi v celém areálu hotelu.
PLATEBNÍ KARTY EC/MC, VISA.
WEB www.sezergroup.com

ALL INCLUSIVE

- *Snídaně formou bufetu (07.30–10.00 hod.)*
- *Pozdní snídaně (10.00–11.00 hod.)*
- *Oběd formou bufetu (12.30–14.30 hod.)*
- *Večeře formou bufetu (19.00–21.00 hod.)*
- *Odpolední snack*
- *Gözleme – turecké placky (12.00–15.00 hod.)*
- *Zmrzlina (16.30–17.30 hod.)*
- *Noční snack (00.15–01.15 hod.)*
- *1× za pobyt à la carte restaurace zdarma (rezervace nutná)*
- *Alkoholické a nealkoholické nápoje místní výroby (10.00–02.00 hod.)*

WELLNESS & SPA

- ***Zdarma:*** *turecké lázně (pouze vstup), sauna, parní lázně, jacuzzi*
- ***Za poplatek:*** *peeling v tureckých lázních, masáže, kadeřník*

Rodinný pokoj FRB

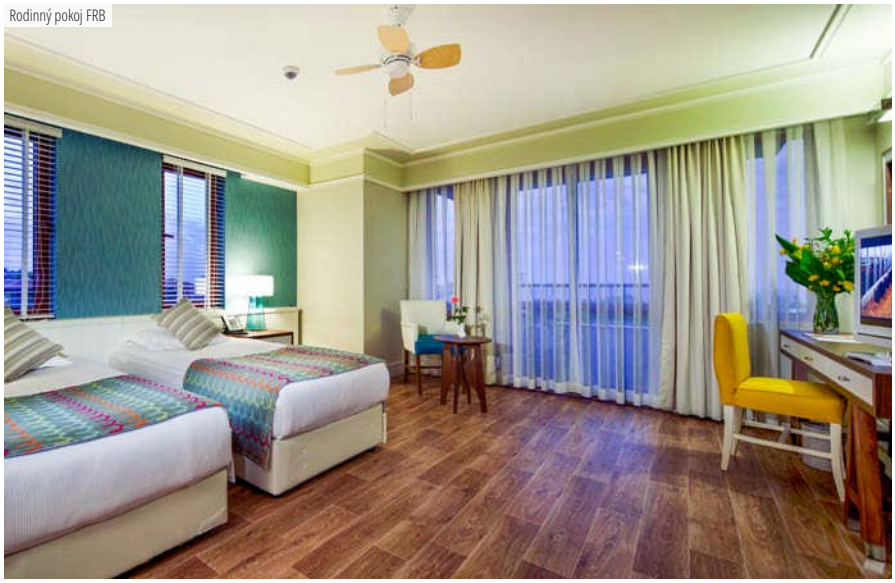

Dvoulůžkový pokoj DR

Hotel Adalya Ocean Deluxe ★★★★★

4,0
TripAdvisor 166 hodnotících

TURECKO > TURECKÁ RIVIÉRA > **SIDE – COLAKLI**

REZERVUJTE IHNED:

NOVINKA | WiFi ZDARMA | DO 13 LET

PROČ PRÁVĚ SEM?

- *Doporučujeme pro páry i rodiny s dětmi*
- *Písečná pláž přímo u hotelu*

Transfer z letiště: **cca 70 minut**
Pláž: **písečná u hotelu**
Lehátka a slunečníky na pláži: **zdarma**
Dítě: **zcela zdarma**

POLOHA V hotelové zóně cca 10 km od centra Side. Město Manavgat cca 12 km.
VYBAVENÍ 384 pokojů, vstupní hala s recepcí, výtahy, hlavní restaurace, aquapark, několik barů, à la carte restaurace, konferenční místnost, několik obchodů. Venku bazén (1 se 3 skluzavkami), snack bar u bazénu, terasa na slunění s lehátky, slunečníky a osuškami zdarma.
PLÁŽ Písečná pláž s pozvolným vstupem přímo u hotelu, bar na pláži, lehátka a slunečníky zdarma.
POPIS POKOJŮ DR: koupelna/WC (vysoušeč vlasů), telefon, TV/sat., centrální klimatizace, minibar, trezor, set na přípravu kávy a čaje, balkon nebo terasa.
DRSS: viz DR, strana k moři. **DRSV:** viz DR, výhled na moře. **FR2SS:** viz DRSS, oddělená ložnice.
MAXIMÁLNÍ OBSAZENOST POKOJŮ
Dvoulůžkový pokoj (DR, DRSS, DRSV) 👤👤 | 👤👤🧒
Rodinný pokoj (FR2SS) 👤👤👤👤 | 👤👤👤🧒 | 👤👤🧒🧒
STRAVOVÁNÍ Viz program ultra all inclusive.
SPORTOVNÍ NABÍDKA Zdarma: stolní tenis, fitness, šipky, plážový volejbal, sauna, turecké lázně (pouze vstup, procedury za poplatek). **Za poplatek:** biliár, vodní sporty na pláži.
ZÁBAVA Denní i večerní animační programy, show.
PRO DĚTI Dětský bazének, miniklub, dětské hřiště, herna, dětská postýlka zdarma (na vyžádání).
OFICIÁLNÍ TŘÍDA ★★★★★
INTERNET Zdarma: WiFi v lobby.
Za poplatek: WiFi na pokojích.
PLATEBNÍ KARTY VISA, EC/MC.
WEB www.adalyaocean.com

ULTRA ALL INCLUSIVE

- *Snídaně, oběd a večeře formou bufetu*
- *Lehký snack (12.30–16.00 hod.)*
- *Káva, čaj a zákusky (11.00–19.00 hod.)*
- *Gözleme (11.00–16.00 hod)*
- *Vafle (14.30–16.00 hod.)*
- *Zmrzlina pro děti (12.30–16.00 hod.)*
- *Půlnoční minibufet (23.00–07.00 hod.)*
- *Vybrané alkoholické a nealkoholické nápoje místní výroby (24 hodin denně)*

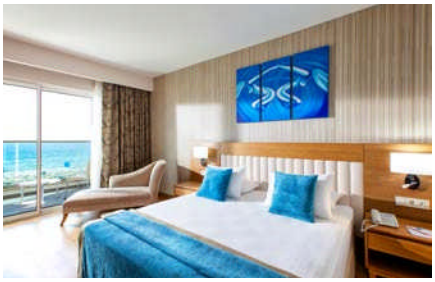

Hotel Royal Dragon ★★★★★

4,5
TripAdvisor 1 614 hodnotících

TURECKO > TURECKÁ RIVIÉRA – ANTALYA > **SIDE – EVRENSEKI**

REZERVUJTE IHNED:

WiFi ZDARMA | DO 10 LET

PROČ PRÁVĚ SEM?

- *Hotel ve východoasijském stylu s širokou nabídkou služeb a kvalitním programem ultra all inclusive*
- *Bohaté zázemí pro rodiny s dětmi – lunapark, aquapark*

Transfer z letiště: **cca 70 minut**
Pláž: **písečná u hotelu**
Lehátka a slunečníky na pláži: **zdarma**
Dítě: **zcela zdarma**

POLOHA Komplex (50 000 m²) oddělený od pláže pouze promenádou. Cca 6 km od antického města Side.
VYBAVENÍ Vstupní hala s recepcí, hlavní restaurace s terasou, 4 restaurace à la carte za poplatek (turecká, italská, rybí a speciality Dálného východu), cukrárna, několik barů, konferenční místnosti. Venku bazén, samostatný bazén pro děti a aquapark se skluzavkami, lehátka, slunečníky a osušky u bazénu zdarma.
PLÁŽ Dlouhá pláž s jemným pískem a pozvolným vstupem do moře oddělená promenádou, bar na pláži. Lehátka a slunečníky zdarma.
POPIS POKOJŮ DRS: koupelna/WC (vysoušeč vlasů), centrální klimatizace, LCD TV/sat., telefon, minibar (nealkoholické nápoje a pivo denně doplňovány zdarma), trezor zdarma a balkon. **DRSSS:** viz DRS, strana k moři. **DRSVS:** viz DRS, výhled na moře. **FR2:** viz DR, oddělená ložnice **FR2SV:** viz FR2, výhled na moře. **MA:** viz DRS, mezonet **MASV:** viz MA, výhled na moře. **JSSV:** viz DRSVS, ložnice a obývací část.

MAXIMÁLNÍ OBSAZENOST POKOJŮ
Dvoulůžkový pokoj (DRS, DRSSS, DRSVS) 🧍🧍🧒 | 🧍🧍🧒🧒
Rodinný pokoj (FR2, FR2SV) 🧍🧍🧍🧍 | 🧍🧍🧍🧒 | 🧍🧍🧒🧒
Junior suite (JSSV) 🧍🧍🧒🧒
Mezonet (MA, MASV) 🧍🧍🧍🧍 | 🧍🧍🧍🧒
STRAVOVÁNÍ Viz program ultra all inclusive.
SPORTOVNÍ NABÍDKA Zdarma: 2 tenisové kurty (osvětlení za poplatek), stolní tenis, šipky, fitness, aerobik, basketbal, lukostřelba, plážový volejbal, turecké lázně (pouze vstup), sauna. **Za poplatek:** bowling, biliár, kosmetické a zdravotní procedury, masáže, vířivka, peeling v tureckých lázních, motorizované vodní sporty na pláži.
ZÁBAVA Herna, diskotéka, kino, animační programy pro děti i dospělé.
PRO DĚTI Dětský bazén, židličky, hřiště, lunapark, miniklub (4–12 let), aquapark s 9 skluzavkami a mnoha dalšími atrakcemi.
PRO HANDICAPOVANÉ 5 pokojů plně přizpůsobených pro handicapované klienty.
OFICIÁLNÍ TŘÍDA ★★★★★
INTERNET Zdarma: WiFi v lobby.
Za poplatek: internetová kavárna.
PLATEBNÍ KARTY VISA, EC/MC.
WEB www.royaldragonhotel.com.tr

ULTRA ALL INCLUSIVE

- *Snídaně, oběd a večeře formou bufetu*
- *Pozdní snídaně*
- *Dietní bufet*
- *Odpolední a půlnoční snack, káva, čaj a zákusek*
- *Zmrzlina*
- *Místní a vybrané importované rozlévané alkoholické i nealkoholické nápoje (24 hodin denně, dle otevírací doby jednotlivých barů)*

Hotel Royal Taj Mahal ★★★★★

4,0
TripAdvisor 436 hodnotících

TURECKO > TURECKÁ RIVIÉRA – ANTALYA > **SIDE**

REZERVUJTE IHNED:

WiFi ZDARMA | DO 10 LET

PROČ PRÁVĚ SEM?

- *Hotel s programem ultra all inclusive*
- *Přímo u písečné pláže*
- *Dovolená vhodná pro rodiny s dětmi*
- *Aquapark a lunapark součástí hotelu*

Transfer z letiště: **cca 70 minut**
Pláž: **písečná u hotelu**
Lehátka a slunečníky na pláži: **zdarma**
Dítě: **pobyt zdarma**

POLOHA Hotelový komplex se nachází v oblasti Evrenseki, cca 5 km od centra města Side, mezinárodní letiště v Antalyi cca 48 km.
VYBAVENÍ Vstupní hala s recepcí, hlavní restaurace, 3 à la carte restaurace, 7 barů, společenská místnost s TV/sat., konferenční místnost, diskotéka, lékař, kadeřník, aquapark, lunapark, terasa na slunění, několik bazénů.
PLÁŽ Písečná pláž u hotelu, lehátka a slunečníky zdarma. Bar na pláži. Osušky na pláž hotel poskytuje zdarma.
POPIS POKOJŮ **DRS:** koupelna/WC (vysoušeč vlasů), centrální klimatizace, TV/sat., telefon, minibar, trezor, set na přípravu kávy a čaje, balkon. **DRSSS:** viz DR, strana k moři. **DRSVS:** viz DR, výhled na moře. **FR2:** viz DRS, oddělené ložnice. **FR2SV:** viz FR2, výhled na moře. **MA:** viz DR, ložnice v patře. **MASV:** viz MA, výhled na moře. **JSSV:** viz DRS, obývací část, výhled na moře.
MAXIMÁLNÍ OBSAZENOST POKOJŮ
Dvoulůžkový pokoj (DRS, DRSSS, DRSVS) | |
Rodinný pokoj (FR2, FR2SV, MA, MASV) | |
Junior suite (JSSV)
STRAVOVÁNÍ Viz program ultra all inclusive.
SPORTOVNÍ NABÍDKA **Zdarma:** aquapark, stolní tenis, aerobik, step aerobik, gymnastika, fitness, plážový volejbal, aquaaerobik, vodní pólo, šipky, tenis. **Za poplatek:** motorizované a nemotorizované vodní sporty, biliár, osvětlení tenisových kurtů, tenisové vybavení, lekce tenisu.
ZÁBAVA Pravidelný denní a večerní animační program, zábavné večery.
PRO DĚTI Dětský bazén, hřiště, aquapark, miniklub.
PRO HANDICAPOVANÉ 5 pokojů plně přizpůsobených pro handicapované klienty.
OFICIÁLNÍ TŘÍDA ★★★★★
INTERNET **Zdarma:** WiFi v lobby, hlavních prostorách hotelu a na pokojích. **Za poplatek:** vysokorychlostní WiFi.
PLATEBNÍ KARTY EC/MC, VISA.
WEB www.royaltajmahal.com

WELLNESS & SPA

- ***Zdarma:*** *turecké lázně (vstup), sauna, jacuzzi, parní lázně*
- ***Za poplatek:*** *masáže a ostatní procedury ve spa centru*

ULTRA ALL INCLUSIVE

- *Snídaně, oběd večeře formou bufetu*
- *Pozdní snídaně*
- *Patisserie*
- *Odpolední snack*
- *Vafle*
- *Zmrzlina*
- *Noční snack*
- *Alkoholické a nealkoholické nápoje místní výroby*

Hotel Seher Resort & Spa ★★★★★

3,5
TripAdvisor 388 hodnotících

TURECKO > TURECKÁ RIVIÉRA – ANTALYA > **SIDE – EVRENSEKI**

REZERVUJTE IHNED:

WiFi ZDARMA | DO 13 LET

PROČ PRÁVĚ SEM?

- *Hotel vhodný pro rodiny – postavička Shreka v miniklubu zaujme všechny děti*
- *Součástí hotelu také skluzavka*
- *Program all inclusive v ceně*

Transfer z letiště: **cca 70 minut**
Pláž: **písečná u hotelu**
Lehátka a slunečníky na pláži: **zdarma**
Dítě: **pobyt zdarma**

POLOHA Přímo u písečné pláže, vzdálenost od Side cca 7 km, 10 km od Manavgatu.
VYBAVENÍ 270 pokojů, 5 budov, vstupní hala s recepcí, hlavní restaurace, 2 restaurace à la carte za poplatek (turecká, rybí), několik barů, menší obchůdky, kadeřnictví, bazén a 2 skluzavky. Lehátka, slunečníky, osušky a matrace u bazénu zdarma, výměna osušek za poplatek.
PLÁŽ Písečná pláž s pozvolným vstupem do moře oddělená pouze promenádou. Bar na pláži. Lehátka a slunečníky zdarma.
POPIS POKOJŮ DR: koupelna/WC (vysoušeč vlasů), individuální klimatizace, TV/sat., telefon, minibar, (lahev vody při příjezdu), trezor za poplatek a balkon. **DRP:** viz DR, méně výhodná poloha, bez balkonu. **FR2:** viz DR, oddělená ložnice.
MAXIMÁLNÍ OBSAZENOST POKOJŮ
Dvoulůžkový pokoj (DR, DRP) 🧍🧍 | 🧍🧍🧒
Rodinný pokoj (FR2) 🧍🧍🧍🧍 | 🧍🧍🧍🧒 | 🧍🧍🧒🧒
STRAVOVÁNÍ Viz program all inclusive.

SPORTOVNÍ NABÍDKA Zdarma: fitness centrum, tenis (osvětlení za poplatek), stolní tenis, šipky, aerobik, plážový volejbal, sauna a turecké lázně (peeling za poplatek). **Za poplatek:** biliár, bowling, masáže, stolní fotbal a vodní sporty na pláži.
ZÁBAVA Denní i večerní animace, diskotéka.
PRO DĚTI Dětský klub a hřiště, dětská postýlka zdarma (na vyžádání), hlídání dětí za poplatek (na vyžádání), playstation za poplatek.
PRO HANDICAPOVANÉ 3 pokoje přizpůsobené pro handicapované klienty.
OFICIÁLNÍ TŘÍDA ★★★★★
INTERNET Zdarma: WiFi v lobby a vybraných částech hotelu. **Za poplatek:** internetový koutek.
PLATEBNÍ KARTY VISA, EC/MC.
WEB www.seherhotels.com

ALL INCLUSIVE

- *Snídaně, oběd a večeře formou bufetu*
- *Pozdní snídaně*
- *Odpolední snack, káva, čaj a zákusek*
- *Půlnoční snack/polévka*
- *Zmrzlina v určených časech*
- *Místní rozlévané alkoholické i nealkoholické nápoje*

Hotel Grand Seker ★★★★

4,0
TripAdvisor 274 hodnotících

TURECKO > TURECKÁ RIVIÉRA – ANTALYA > **SIDE – EVRENSEKI**

REZERVUJTE IHNED:

PROČ PRÁVĚ SEM?

- *Hotel s programem all inclusive*
- *Možnost ubytování 2 dospělých a 2 dětí v pokoji*
- *Výborná poloha v blízkosti dlouhé písečné pláže*

Transfer z letiště: **cca 70 minut**
Pláž: **písečná cca 280 m od hotelu**
Lehátka a slunečníky na pláži: **zdarma**
Dítě: **pobyt zdarma**

POLOHA Cca 8 km od historického centra města Side, cca 55 km od letiště. Nákupní možnosti v Colakli cca 500 m, centrum Kumköye cca 1 km.
VYBAVENÍ Komplex 7 budov v zahradě, vstupní hala s recepcí, hlavní restaurace, à la carte restaurace, 6 barů, výtah, konferenční místnost, několik obchodů, společenská místnost s TV/sat., vnitřní bazén. V zahradě bazén se skluzavkami, relaxační bazén, terasa na slunění s lehátky a slunečníky zdarma, osušky za poplatek.
PLÁŽ Dlouhá písečná pláž s pozvolným vstupem do moře cca 280 m. Lehátka a slunečníky zdarma. Bar na pláži zdarma. Osušky za poplatek.
POPIS POKOJŮ DR: koupelna/WC (sprcha, vysoušeč vlasů) individuální klimatizace, telefon, TV/sat., trezor za poplatek, minilednička a balkon. **DRP:** viz DR, místo balkonu francouzké okno. **DRS:** viz DR, palanda, při příletu láhev vína na pokoji a naplněný minibar. **FR2:** viz DR, oddělená ložnice.

MAXIMÁLNÍ OBSAZENOST POKOJŮ
Dvoulůžkový pokoj (DR) iii | ii
Dvoulůžkový pokoj (DRP) ii
Dvoulůžkový pokoj (DRS) iii | ii
Rodinný pokoj (FR2) iiii | iii | ii
STRAVOVÁNÍ Viz program all inclusive.
SPORTOVNÍ NABÍDKA Zdarma: stolní tenis, šipky, plážový volejbal, fitness, turecké lázně (pouze vstup). **Za poplatek:** biliár, videohry, vodní sporty na pláži, masáže, sauna.
ZÁBAVA Animační programy v hotelu, diskotéka.
PRO DĚTI Dětské hřiště, brouzdaliště, miniklub, dětská postýlka zdarma (na vyžádání).
OFICIÁLNÍ TŘÍDA ★★★★
INTERNET Zdarma: WiFi v lobby.
Za poplatek: internetový koutek, WiFi u bazénu a na pokojích.
PLATEBNÍ KARTY VISA, EC/MC.
WEB www.grandseker.com

ALL INCLUSIVE

- *Snídaně, oběd a večeře formou bufetu*
- *Pozdní snídaně*
- *Lehký snack během dne*
- *Půlnoční polévka*
- *Místní rozlévané alkoholické a nealkoholické nápoje v plážovém baru*
- *Místní rozlévané alkoholické a nealkoholické nápoje (10.00–24.00 hod.)*

Hotel Crystal Sunrise Queen Luxury Resort & Spa ★★★★★

4,5
TripAdvisor 2 687 hodnotících

TURECKO > TURECKÁ RIVIÉRA – ANTALYA > **SIDE – KUMKÖY**

WiFi ZDARMA | DO 13 LET

REZERVUJTE IHNED:

PROČ PRÁVĚ SEM?

- *Kvalitní hotel s množstvím stálých klientů*
- *Písečná pláž se nachází přímo u komplexu*
- *Dobrý servis je zárukou pěkné dovolené*

Transfer z letiště: **cca 70 minut**
Pláž: **písečná u hotelu**
Lehátka a slunečníky na pláži: **zdarma**
Dítě: **zcela zdarma**

POLOHA Přímo u písečné pláže, vzdálenost od centra Side cca 4 km.
VYBAVENÍ Vstupní hala s recepcí, 6 výtahů, hlavní restaurace, restaurace à la carte, několik barů, kavárna, menší obchůdky, vnitřní bazén, kadeřnictví, konferenční místnosti, 3 bazény (1 z nich se skluzavkami), lehátka, slunečníky, osušky a matrace u bazénu zdarma.
PLÁŽ Písečná pláž s pozvolným vstupem do moře oddělená pouze promenádou. Lehátka a slunečníky zdarma, bar na pláži.
POPIS POKOJŮ DR: koupelna/WC (vysoušeč vlasů), centrální klimatizace, TV/sat., telefon, minibar (denně doplňován), trezor a balkon. **DRSS:** viz DR, strana k moři. **DRAN:** viz DR, ve vedlejší budově. **DRSVX:** viz DR, v hlavní budově, terasa, výhled na moře, set na přípravu kávy a čaje. **FR2:** viz DRAN, oddělená ložnice.
MAXIMÁLNÍ OBSAZENOST POKOJŮ
Dvoulůžkový pokoj (DR, DRSS, DRAN, DRSVX)
Rodinný pokoj (FR2)

STRAVOVÁNÍ Viz program ultra all inclusive.
SPORTOVNÍ NABÍDKA Zdarma: fitness, tenis (osvětlení za poplatek), stolní tenis, šipky, aerobik, squash, plážový volejbal, sauna, turecké lázně (pouze vstup), pára.
Za poplatek: biliár, bowling, masáže a vodní sporty na pláži.
ZÁBAVA Denní i večerní animace, diskotéka.
PRO DĚTI Dětský klub a hřiště, brouzdaliště, dětská postýlka zdarma (na vyžádání), hlídání dětí za poplatek (na vyžádání).
PRO HANDICAPOVANÉ 3 pokoje přizpůsobené pro handicapované klienty.
OFICIÁLNÍ TŘÍDA ★★★★★
INTERNET Zdarma: WiFi v lobby.
Za poplatek: internetový koutek.
PLATEBNÍ KARTY VISA, EC/MC.
WEB www.crystalhotels.com.tr

ULTRA ALL INCLUSIVE

- *Snídaně, oběd a večeře formou bufetu*
- *Pozdní snídaně*
- *Odpolední snack, káva, čaj a zákusek*
- *Možnost večeře v restauraci à la carte*
- *Místní a vybrané mezinárodní alkoholické i nealkoholické nápoje (24 hodin denně)*
- *Noční snack*

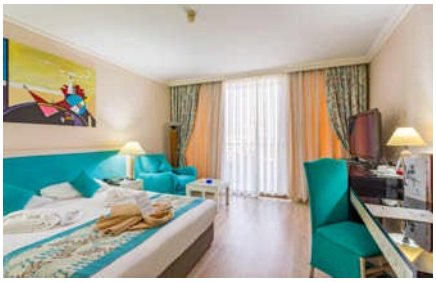

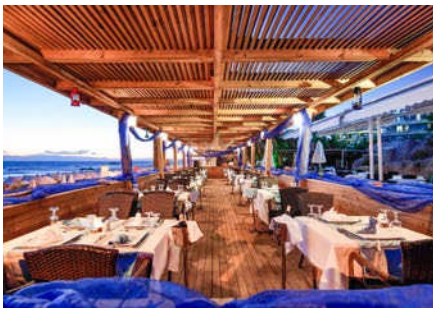

Hotel Sunis Kumköy Beach Resort & Spa ★★★★★

4,5
TripAdvisor 1 022 hodnotících

TURECKO > TURECKÁ RIVIÉRA – ANTALYA > **SIDE – KUMKÖY**

NOVINKA | U NÁS EXKLUZIVNĚ | WiFi ZDARMA | DO 13 LET

REZERVUJTE IHNED:

PROČ PRÁVĚ SEM?

- *Bohaté zázemí pro děti a prostorné rodinné pokoje*
- *Stravování formou ultra all inclusive*
- *Pozvolná písečná pláž u hotelu*
- *Pokoje se vstupem do bazénu*

Transfer z letiště: **cca 70 minut**
Pláž: **písečná u hotelu**
Lehátka a slunečníky na pláži: **zdarma**
Dítě: **zcela zdarma**

POLOHA V hotelové zóně letoviska Side, nákupní možnosti v okolí, centrum Side cca 4 km.
VYBAVENÍ 2 pětipatrové budovy a několik třípatrových bloků/vilek v zahradě. Vstupní hala s recepcí, hlavní restaurace, 6 restaurací à la carte, několik barů, kavárna, obchodní arkáda, 3 konferenční místnosti. V zahradě 3 bazény (2 se skluzavkami), snack bar u bazénu, terasa na slunění s lehátky, slunečníky a osuškami zdarma.
PLÁŽ Písečná pláž s pozvolným vstupem do vody přímo u hotelu, bar na pláži, lehátka a slunečníky zdarma.
POPIS POKOJŮ DR: koupelna/WC (vysoušeč vlasů), centrální klimatizace, TV/sat., telefon, minibar (denně doplňován nealkoholickými nápoji), set na přípravu kávy a čaje, župany a trepky, trezor, balkon nebo terasa. **DRP:** viz DR, zpravidla bez balkonu, méně výhodná poloha v rámci hotelového areálu. **DRSS:** viz DR, strana k moři. **DRSV:** viz DR, výhled na moře. **DRPV:** viz DR, výhled na bazén, v budovách okolo bazénu. **DRR:** viz DR, prostornější (s palandou). **FR2:** viz DR, 2 ložnice. **FR2SV:** viz FR2, výhled na moře. **VI2A:** viz FR2, ve vilkách v zahradě. **VI2SP:** viz VI2, se vstupem do sdíleného bazénu.

MAXIMÁLNÍ OBSAZENOST POKOJŮ
Dvoulůžkový pokoj (DR, DRP, DRSS, DRSV) 👤👤👤 | 👤👤🧒
Dvoulůžkový pokoj (DRPV) 👤👤
Dvoulůžkový pokoj (DRR) 👤👤🧒🧒
Rodinný pokoj (FR2, FR2SV) 👤👤👤👤 | 👤👤👤🧒 | 👤👤🧒🧒
Vila (VI2A, VI2SP) 👤👤👤👤 | 👤👤👤🧒 | 👤👤🧒🧒

STRAVOVÁNÍ Viz program ultra all inclusive.
SPORTOVNÍ NABÍDKA Zdarma: 2 tenisové kurty (osvětlení za poplatek), plážový volejbal, stolní tenis, šipky, fitness, turecké lázně (pouze vstup), sauna. **Za poplatek:** procedury v tureckých lázních, masáže, biliár, bowling, vodní sporty na pláži.
ZÁBAVA Denní a večerní animační programy.
PRO DĚTI Dětská postýlka zdarma, dětské hřiště, dětský bazén, miniklub (4–12 let), minidisko, dětský bufet.
OFICIÁLNÍ TŘÍDA ★★★★★
INTERNET Zdarma: WiFi v lobby, ve vybraných společných prostorách, u bazénu a na pokojích.
PLATEBNÍ KARTY VISA, EC/MC.
WEB www.kumkoybeachresort.sunishotel.com

ULTRA ALL INCLUSIVE

- *Snídaně, oběd a večeře formou bufetu*
- *Lehký snack během dne*
- *Odpolední občerstvení, zákusky, zmrzlina, ovoce (12.00–16.00 hod.)*
- *Noční snack (22.30–07.00 hod.)*
- *Vybrané alkoholické a nealkoholické nápoje místní výroby (24.00 hod.)*

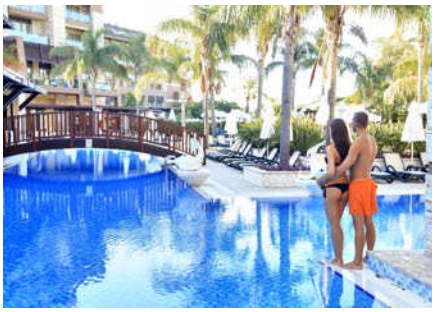

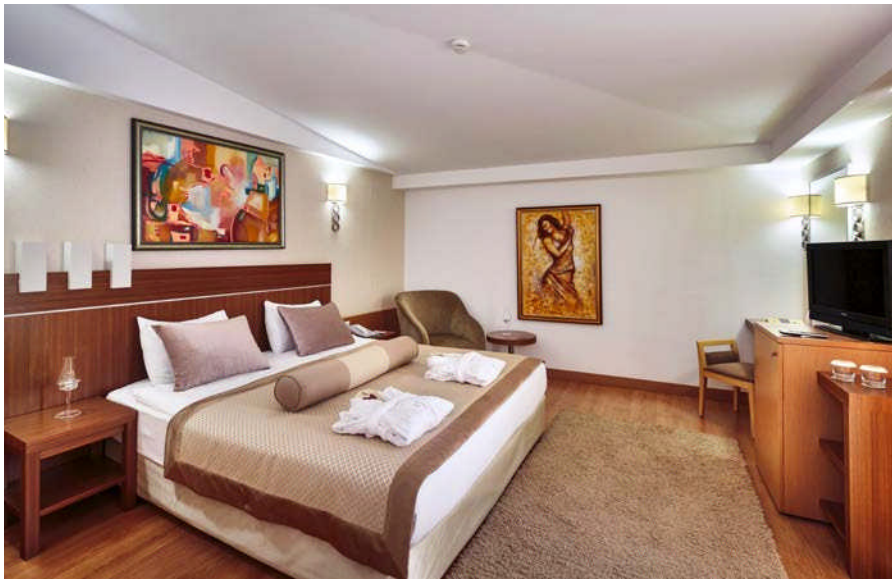

Rodinný dvoulůžkový pokoj

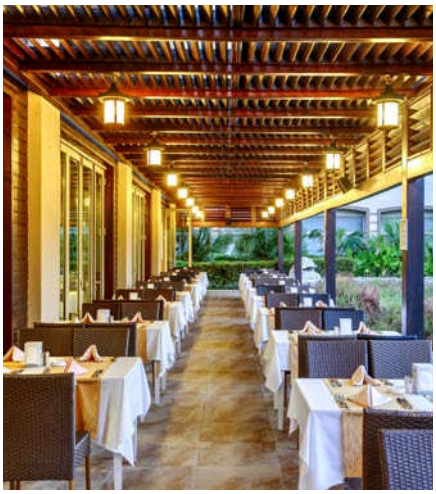

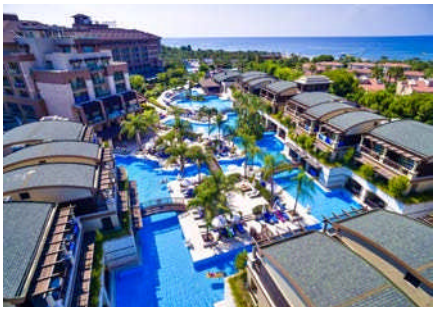

Funtazie klub Oleander ★★★★★

4,5
TripAdvisor 108 hodnotících

TURECKO > TURECKÁ RIVIÉRA > **SIDE – KUMKÖY**

REZERVUJTE IHNED:

U NÁS EXKLUZIVNĚ | WiFi ZDARMA | DO 14 LET

PROČ PRÁVĚ SEM?

- *Doporučujeme včasnou rezervaci*
- *Oblíbené místo díky skvělé poloze a službám*
- *Krásná široká písečná pláž*
- *Velký dětský svět Wonderland*

Transfer z letiště: **cca 70 minut**
Pláž: **písečná u hotelu**
Lehátka a slunečníky na pláži: **zdarma**
Dítě: **zcela zdarma**

POLOHA Přímo u písečné pláže, v okolí další hotelové komplexy a nákupní možnosti, restaurace, bary. Historické centrum města Side 4 km, nejbližší lékárna v nákupním centru u hotelu, nejbližší nemocnice 5 km.

VYBAVENÍ Hlavní pětipatrová budova Palma a 2 vedlejší (2–5patrové) budovy Flora a Rosa. Vstupní hala s recepcí v hlavní budově, lobby bar, lobby, hlavní hotelová restaurace (klimatizovaná, nekuřácká) s možností stolování na terase (s využitím kuřácké zóny), bar, 2 restaurace à la carte, bistro café, obchodní pasáž, výtahy, velká konferenční místnost, lékařská služba (v určených hodinách), herna a bowling za poplatek. Ve velmi dobře udržované zahradě 2 sladkovodní bazény (1 z nich se skluzavkami využívaný na denní vodní sportovní animace), dětské brouzdaliště pro nejmenší (sladkovodní) s malou skluzavkou. Lehátka, podložky a slunečníky u bazénu zdarma, osušky oproti kauci (výměna zdarma), sprchy.

PLÁŽ Široká písečná pláž s pozvolným vstupem do vody. Lehátka, podložky a slunečníky zdarma. Osušky oproti kauci (výměna zdarma). Snack bar, sprchy na pláži.

POPIS POKOJŮ **DR**: koupelna/WC (vysoušeč vlasů), kosmetické zrcadlo, župan, TV/sat., individuální klimatizace, telefon, lednička (denně doplňována voda), rychlovarná konvice s kávovým a čajovým setem, trezor za poplatek, balkon. **DRF:** viz DR, prostornější, větší koupelna, lůžko, velikost pokoje 37 m².
FR: viz DR, 2 oddělené klimatizované ložnice.

MAXIMÁLNÍ OBSAZENOST POKOJŮ
Dvoulůžkový pokoj (DR) iii | iiii | ii
Dvoulůžkový pokoj (DRF) iii | iii | ii
Rodinný pokoj (FR) iiii | iiii | iii

STRAVOVÁNÍ Viz program all inclusive.

SPORTOVNÍ NABÍDKA **Zdarma:** tenisový kurt (pevný povrch, osvětlení a vybavení za poplatek), stolní tenis (vybavení za poplatek), vodní pólo, plážový volejbal, aerobik, šipky, fitness. **Za poplatek:** vodní sporty na pláži, biliár.

PRO DĚTI Dětská stolička v hlavní restauraci, dětské brouzdaliště s malou skluzavkou, set s dětskými potřebami (dětská vanička s podložkou, dětský župan s kapucí, dětské prkýnko na WC, sterilizátor na lahve) – pronájem za poplatek, dětská postýlka zdarma (na vyžádání).

OFICIÁLNÍ TŘÍDA ★★★★★

INTERNET **Zdarma:** WiFi v lobby a na pokoji.
Za poplatek: internetový koutek.

PLATEBNÍ KARTY VISA, MC, Maestro.

WEB www.oleanderhotel.com

ALL INCLUSIVE

- *Snídaně formou bufetu (07.00–10.00 hod.)*
- *Pozdní kontinentální snídaně (10.00–11.00 hod.)*
- *Oběd formou bufetu (12.30–14.00 hod.)*
- *Večeře formou bufetu (18.30–20.45 hod.) včetně zmrzliny*
- *1× za pobyt večeře v restauraci à la carte (19.00–21.00 hod., nutná rezervace)*
- *Lehký snack během dne*
- *Káva se zákusky (16.00–16.45 hod.)*
- *Vybrané alkoholické a nealkoholické nápoje místní výroby (10.00–24.00 hod.)*

WELLNESS & SPA

- ***Zdarma:** turecké lázně, sauna, pára*
- ***Za poplatek:** ostatní procedury*

Dvoulůžkový pokoj comfort DRF

Dvoulůžkový pokoj DR

Funtazie klub IZ Flower Side Beach ★★★★

4,0
TripAdvisor 104 hodnotících

TURECKO > TURECKÁ RIVIÉRA > **SIDE – KUMKÖY**

REZERVUJTE IHNED:

U NÁS EXKLUZIVNĚ | DO 13 LET

PROČ PRÁVĚ SEM?

- *Atraktivní poloha přímo u krásné písečné pláže*
- *V blízkosti historického města Side*
- *Bazén se skluzavkou součástí komplexu*

Transfer z letiště: **cca 70 minut**
Pláž: **písečná u hotelu**
Lehátka a slunečníky na pláži: **zdarma**
Dítě: **zcela zdarma**

POLOHA Přímo u pláže cca 5 km od centra Side, letiště cca 68 km. Nákupní možnosti, restaurace a bary v okolí hotelu. Zastávka místních dolmušů před hotelem, nejbližší lékárna v nákupním centru u hotelu, nejbližší nemocnice v Side.
VYBAVENÍ 259 pokojů, 2 osmipatrové budovy, vstupní hala s recepcí, hlavní restaurace, 2 restaurace à la carte (středomořská, mexická v rámci all inclusive), 1 restaurace à la carte Staek House (není součástí all inclusive), několik barů, kadeřnictví, obchodní arkáda. V zahradě 3 bazény (1 z nich se skluzavkami), 2 dětská brouzdaliště, terasa s lehátky, slunečníky a osuškami zdarma, výměna osušek za poplatek, amfiteátr.
PLÁŽ Písečná pláž s pozvolným vstupem do vody u hotelu, lehátka a slunečníky zdarma. Sprchy, bar na pláži.
POPIS POKOJŮ DR: koupelna/WC (vysoušeč vlasů), centrální klimatizace (15. 6. – 15. 9.), TV/sat., telefon, trezor za poplatek, minibar (naplněn vodou při příjezdu), balkon nebo terasa, velikost pokoje 17 m². **DRSV:** viz DR, výhled na moře **FR:** viz DR, oddělená ložnice, velikost pokoje 35 m².
MAXIMÁLNÍ OBSAZENOST POKOJŮ
Dvoulůžkový pokoj (DR, DRSV) 👪 | 👪 | 👤
Rodinný pokoj (FR) 👪 | 👪
STRAVOVÁNÍ Viz program all inclusive.
SPORTOVNÍ NABÍDKA Zdarma: tenisový kurt, stolní tenis, šipky, fitness, turecké lázně (pouze vstup), sauna, aerobik, vodní pólo, plážový volejbal.
Za poplatek: peeling v tureckých lázních, masáže, vodní sporty na pláži, biliár.
PRO DĚTI Dětské brouzdaliště, skluzavky, miniklub, hřiště, postýlka pro děti do 2 let zdarma (na vyžádání).
PRO HANDICAPOVANÉ Na vyžádání několik pokojů přizpůsobených pro handicapované klienty.
OFICIÁLNÍ TŘÍDA ★★★★
INTERNET Za poplatek: WiFi v lobby.
PLATEBNÍ KARTY VISA, EC/MC.
WEB www.izflowerhotel.com

ALL INCLUSIVE

- *Snídaně formou bufetu (07.00-10.00 hod.)*
- *Pozdní snídaně (10.00–11.30 hod.)*
- *Oběd formou bufetu (12.30–14.00 hod.)*
- *Večeře formou bufetu (19.00–21.00 hod.)*
- *Lehký snack během dne*
- *Odpolední káva, čaj, zákusek*
- *Alkoholické a nealkoholické nápoje místní výroby (10.00–24.00 hod.)*
- *1× za pobyt možnost večeře v restauraci à la carte – středomořská a mexická (nutná rezervace)*
- *Restaurace à la carte Steak House není součástí all inclusive*

Rodinný pokoj FR

Dvoulůžkový pokoj s výhledem na moře DRSV

Hotel Side Star Elegance ★★★★★

4,5
TripAdvisor 1 224 hodnotících

TURECKO > TURECKÁ RIVIÉRA – ANTALYA > **SIDE – KUMKÖY**

REZERVUJTE IHNED:

WiFi ZDARMA | DO 13 LET

PROČ PRÁVĚ SEM?

- *Program ultra all inclusive*
- *Lehátka a slunečníky na pláži zdarma*
- *Krásná písečná pláž s pozvolným vstupem do moře*

Transfer z letiště: **cca 70 minut**
Pláž: **písečná u hotelu**
Lehátka a slunečníky na pláži: **za poplatek**
Dítě: **zcela zdarma**

POLOHA V hotelové zóně pouze cca 3 km od historického centra Side a 71 km od letiště Antalya.
VYBAVENÍ 499 pokojů, vstupní hala s recepcí, výtahy, TV koutek, hlavní restaurace, 4 restaurace à la carte (turecká, rybí, čínská a italská - nutná rezervace), 7 barů, menší obchůdky, 4 bazény, z toho 1 dětský a 1 relaxační, lehátka a slunečníky u bazénu zdarma, osušky zdarma, fitness, tenisový kurt, bowling.
PLÁŽ Pláž s jemným pískem a pozvolným vstupem do moře oddělená pouze promenádou. Lehátka a slunečníky zdarma. Bar na pláži.
POPIS POKOJŮ DR: koupelna/WC (vysoušeč vlasů), klimatizace, TV/sat., telefon, minibar (denně doplňován vodou), set na přípravu kávy a čaje, trezor a balkon. **DRP:** viz DR, mohou být situovány v méně výhodné poloze, bez balkonu. **DRSV:** viz DR, výhled na moře. **DRSSS:** viz DR, prostornější (28 m²), terasa nebo balkon, strana k moři. **DRSVS:** viz DRSSS, jacuzzi, výhled na moře. **DRSWP:** viz DR, 25 m², přímý vstup do sdíleného bazénu. **FRSV:** viz DR, ložnice rozdělená spojovacími dveřmi na dvě místnosti s jednou manželskou a dvěma jednoduchými postelemi, výhled na moře. **FR2PV:** viz FRSV, výhled na bazén, nemá výhled na moře. **MASS:** viz DR, mezonet.
MAXIMÁLNÍ OBSAZENOST POKOJŮ
Dvoulůžkový pokoj (DR, DRP, DRSV, DRSSS, DRSVS) 🧍🧍🧍 | 🧍🧍🧒 **Dvoulůžkový pokoj (DRSWP)** 🧍🧍
Rodinný pokoj (FR2PV, FRSV) 🧍🧍🧍🧍 | 🧍🧍🧍🧒 | 🧍🧍🧒🧒
Mezonet (MASS) 🧍🧍🧍🧍🧍 | 🧍🧍🧍🧍🧒 | 🧍🧍🧍🧒🧒 | 🧍🧍🧒🧒🧒
STRAVOVÁNÍ Viz program ultra all inclusive.
SPORTOVNÍ NABÍDKA Zdarma: stolní tenis, šipky, fitness, sauna a turecké lázně (pouze vstup), tenisový kurt, plážový volejbal, biliár. **Za poplatek:** masáže, peeling v tureckých lázních, vodní sporty na pláži, lekce tenisu, bowling.
ZÁBAVA Denní i večerní animační programy.
PRO DĚTI Bazén se skluzavkou pro nejmenší, dětský klub, dětská postýlka zdarma (na vyžádání).
PRO HANDICAPOVANÉ Hotel disponuje 5 pokoji plně přizpůsobenými pro handicapované klienty.
OFICIÁLNÍ TŘÍDA ★★★★★
INTERNET Zdarma: WiFi v hlavních prostorách hotelu.
PLATEBNÍ KARTY VISA, EC/MC.
WEB www.sidestarhotels.com/elegance/

WELLNESS & SPA

- ***Zdarma:*** *turecké lázně (pouze vstup), sauna*
- ***Za poplatek:*** *masáže, kadeřnický salon*

ULTRA ALL INCLUSIVE

- *Snídaně, oběd a večeře formou bufetu*
- *Pozdní snídaně*
- *Odpolední snack, káva, čaj a zákusek*
- *Gözleme (turecké placky)*
- *Zmrzlina*
- *Vafle*
- *Noční snack*
- *1× za pobyt (7 nocí) à la carte restaurace zdarma*
- *Alkoholické a nealkoholické nápoje místní výroby*

Hotel Side Star Beach ★★★★★

4,5
TripAdvisor 358 hodnotících

TURECKO > TURECKÁ RIVIÉRA – ANTALYA > **SIDE**

U NÁS EXKLUZIVNĚ | WiFi ZDARMA | DO 13 LET

REZERVUJTE IHNED:

PROČ PRÁVĚ SEM?

- *Kvalitní hotel s množstvím stálých klientů*
- *Vynikající poloha přímo u písečné pláže a zároveň v bezprostřední blízkosti centra Side*

Transfer z letiště: **cca 70 minut**
Pláž: **písečná u hotelu**
Lehátka a slunečníky na pláži: **zdarma**
Dítě: **zcela zdarma**

POLOHA V hotelové zóně pouze cca 1 km od historického centra Side.
VYBAVENÍ 266 pokojů, vstupní hala s recepcí, 3 výtahy, TV koutek, hlavní restaurace, 2 restaurace à la carte (turecká a rybí, nutná rezervace), několik barů, menší obchůdky, 2 bazény, dětský bazén, lehátka, slunečníky a osušky u bazénu zdarma (výměna osušek za poplatek).
PLÁŽ Pláž s jemným pískem a pozvolným vstupem do moře oddělená pouze promenádou. Lehátka a slunečníky zdarma. Bar na pláži.
POPIS POKOJŮ DR/DRP: koupelna/WC (vysoušeč vlasů), individuální klimatizace, TV/sat., telefon, minibar (denně doplňován), set na přípravu kávy a čaje, trezor za poplatek a balkon. **DRSV:** viz DR, výhled na moře. **DRR/DRRP:** viz DR, prostornější. **FR2:** viz DR, oddělená ložnice. **FR2SV:** viz FR2, výhled na moře.
MAXIMÁLNÍ OBSAZENOST POKOJŮ
Dvoulůžkový pokoj (DR, DRP, DRSV) 🧍🧍 | 🧍🧍🧒
Dvoulůžkový rodinný pokoj (DRR, DRRP) 🧍🧍🧒
Rodinný pokoj (FR2, FR2SV) 🧍🧍🧍🧍 | 🧍🧍🧍🧒 | 🧍🧍🧒🧒
STRAVOVÁNÍ Viz program all inclusive.
SPORTOVNÍ NABÍDKA Zdarma: stolní tenis, šipky, fitness, sauna a turecké lázně (pouze vstup).
Za poplatek: biliár, masáže, peeling v tureckých lázních, vodní sporty na pláži.
ZVLÁŠTNOSTI Servis pro novomanžele zdarma (na vyžádání): víno na pokoji, mísa s ovocem a večeře při svíčkách v restauraci à la carte.
ZÁBAVA Denní i večerní animace.
PRO DĚTI Bazén se skluzavkou pro nejmenší, dětský klub, dětská postýlka zdarma (na vyžádání).
OFICIÁLNÍ TŘÍDA ★★★★★
INTERNET Zdarma: WiFi v lobby.
Za poplatek: internetový koutek v lobby.
PLATEBNÍ KARTY VISA, EC/MC.
WEB www.sidestarhotels.com

ALL INCLUSIVE

- *Snídaně, oběd a večeře formou bufetu*
- *Pozdní snídaně*
- *Odpolední snack, káva, čaj a zákusek*
- *2× denně zmrzlina v baru u bazénu*
- *Alkoholické a nealkoholické nápoje místní výroby (10.00–24.00 hod.)*
- *1× týdně možnost večeře v à la carte restauraci v sousedním hotelu Side Star Park*

Funtazie klub Horus Paradise Luxury Resort & Spa ★★★★★

4,0
TripAdvisor 1 673 hodnotících

TURECKO > TURECKÁ RIVIÉRA – ANTALYA > **SIDE – KUMKÖY**

U NÁS EXKLUZIVNĚ | WiFi ZDARMA | DO 14 LET

REZERVUJTE IHNED:

PROČ PRÁVĚ SEM?

- *Hotel s programem ultra all inclusive*
- *Vhodné pro rodiny s dětmi*
- *Přímo u pláže a cca 20 minut chůze od centra města*
- *Skluzavky součástí hotelu*

Transfer z letiště: **cca 70 minut**
Pláž: **písečná u hotelu**
Lehátka a slunečníky na pláži: **zdarma**
Dítě: **zcela zdarma**

POLOHA Historické centrum městečka Side je vzdáleno cca 2 km po promenádě vedoucí podél hotelu, v okolí nákupní možnosti, mezinárodní letiště Antalya cca 65 km. Nejbližší nemocnice 4 km.

VYBAVENÍ 750 pokojů umístěných v hlavní budově, v budovách v zahradě (2–3patrové), v budovách poblíž bazénů a u pláže, vstupní hala s recepcí, hlavní restaurace, 4 à la carte restaurace (turecká, italská, mexická, rybí), společenská místnost s TV/sat., zahrada, internetová kavárna, konferenční místnosti, amfiteátr, prádelna, kadeřník, lékař, obchod se suvenýry, bary, terasa na slunění, 7 bazénů, aquapark (10.00–12.00 a 14.00–16.00 hod.). Vitamin bar není součástí all inclusive.

PLÁŽ Písečná pláž s pozvolným vstupem do moře přímo u hotelu, lehátka a slunečníky zdarma, bar u pláže.

POPIS POKOJŮ **DR:** koupelna/WC (sprcha, vysoušeč vlasů), centrální klimatizace, TV/sat., telefon, minibar, trezor, balkon, v hlavní budově, velikost pokoje 25–30 m². **DRSV:** viz DR, výhled na moře. **DRS:** viz DR, prostornější, v budovách v zahradě, zrenovované v roce 2016, velikost pokoje 25–32 m². **DRBF:** viz DR, přímý výhled na moře, v budově přímo u pláže, velikost pokoje 22–28 m². **DRGV:** viz DR, v 2–3podlažních budovách v zahradě. Velikost pokoje 22–25 m². **FR2:** viz DR, oddělená ložnice, poblíž bazénů v budovách v zahradě, zrenovované v roce 2016, velikost pokoje 41–53 m². **FR2GV:** viz DRGV, oddělená ložnice, velikost pokoje 44 m².

MAXIMÁLNÍ OBSAZENOST POKOJŮ
Dvoulůžkový pokoj (DR, DRSV, DRS) 👤👤👤 | 👤👤🧒 | 👤🧒
Dvoulůžkový pokoj (DRBF, DRGV) 👤👤
Rodinný pokoj (FR2, FR2GV) 👤👤👤👤 | 👤👤👤🧒 | 👤👤🧒🧒

STRAVOVÁNÍ Viz program ultra all inclusive.

SPORTOVNÍ NABÍDKA **Zdarma:** stolní tenis, šipky, plážový volejbal, basketbal, boccia, minifotbal, tenis (osvětlení a vybavení za poplatek), fitness.
Za poplatek: biliár, vodní sporty na pláži.

PRO DĚTI Dětské hřiště, miniklub, animační programy, aquapark, minidiskotéka.

PRO HANDICAPOVANÉ 4 pokoje plně přizpůsobené pro handicapované klienty.

OFICIÁLNÍ TŘÍDA ★★★★★

INTERNET **Zdarma:** WiFi v lobby.
Za poplatek: vysokorychlostní WiFi v hlavních prostorách hotelu.

PLATEBNÍ KARTY VISA, EC/MC.

WEB www.horusparadise.com

ULTRA ALL INCLUSIVE

- *Snídaně formou bufetu (07.00–10.00 hod.)*
- *Pozdní snídaně (10.00–11.00 hod.)*
- *Oběd formou bufetu (12.30–14.00 hod.)*
- *Večeře formou bufetu (19.00–21.00 hod.)*
- *Odpolední snack (12.00–16.00 hod.)*
- *Gözleme – turecké placky (11.30–16.00 hod.)*
- *Zmrzlina (15.00–16.00 hod.)*
- *Noční snack*
- *1× za pobyt večeře v jedné ze 4 à la carte restaurací zdarma (rezervace nutná)*
- *Alkoholické a nealkoholické nápoje místní výroby 24 hodin denně*

Dvoulůžkový pokoj s přímým výhledem na moře DRBF

Rodinný pokoj FR2

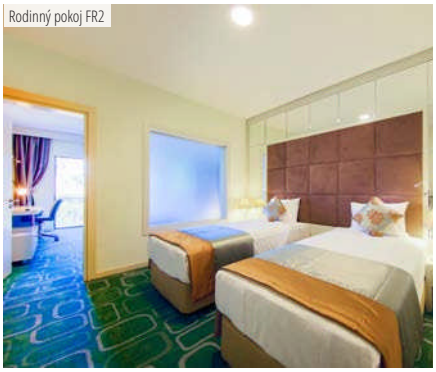

Hotel Grand Side ★★★★

4,0
TripAdvisor 90 hodnotících

TURECKO > TURECKÁ RIVIÉRA – ANTALYA > **SIDE – KUMKÖY**

REZERVUJTE IHNED:

WiFi ZDARMA | DO 13 LET

PROČ PRÁVĚ SEM?

- *Písečná pláž oddělená od hotelu pouze promenádou*
- *Udržovaná palmová zahrada – ideální místo pro odpočinkovou dovolenou*
- *Oblíbený hotel, doporučujeme včasnou rezervaci*

Transfer z letiště: **cca 70 minut**
Pláž: **písečná u hotelu**
Lehátka a slunečníky na pláži: **zdarma**
Dítě: **zcela zdarma**

POLOHA Cca 4 km od centra Side, procházkou po promenádě cca 40 minut.
VYBAVENÍ Vstupní hala s recepcí, hlavní restaurace, 2 restaurace à la carte (italská, středozemní), 3 bary, menší obchodní arkáda, 2 venkovní bazény (jeden z nich se 4 skluzavkami) s terasou na slunění, dětské brouzdaliště, lehátka, slunečníky a osušky u bazénu i na pláži zdarma.
PLÁŽ Písečná pláž přímo u hotelu.
POPIS POKOJŮ **DR:** koupelna/WC (vysoušeč vlasů), centrální klimatizace, TV/sat., minibar, telefon, trezor za poplatek, balkon nebo terasa. **DRSV:** viz DR, výhled na moře.
FR: viz DR, prostornější.
MAXIMÁLNÍ OBSAZENOST POKOJŮ
Dvoulůžkový pokoj (DR, DRSV) 🧍🧍 | 🧍🧒
Rodinný pokoj (FR) 🧍🧍🧍 | 🧍🧍🧒🧒
STRAVOVÁNÍ Viz program all inclusive.

SPORTOVNÍ NABÍDKA **Zdarma:** stolní tenis, fitness. **Za poplatek:** masáže, vodní sporty na pláži.
ZÁBAVA Animační programy v hotelu.
PRO DĚTI Miniklub, dětská postýlka zdarma (na vyžádání).
OFICIÁLNÍ TŘÍDA ★★★★
INTERNET **Za poplatek:** WiFi v celém areálu hotelu.
PLATEBNÍ KARTY EC/MC, VISA.
WEB www.sezergroup.com

ALL INCLUSIVE

- *Snídaně, oběd a večeře formou bufetu*
- *Odpolední káva, čaj, zákusek a zmrzlina*
- *Místní rozlévané alkoholické a nealkoholické nápoje (10.00–02.00 hod.)*
- *Zmrzlina (15. 6. – 31. 8.)*

Hotel Sandy Beach ★★★★

4,0
TripAdvisor 77 hodnotících

TURECKO > TURECKÁ RIVIÉRA – ANTALYA > **SIDE – KUMKÖY**

REZERVUJTE IHNED:

WiFi ZDARMA | DO 13 LET

PROČ PRÁVĚ SEM?

- *Oblíbený hotel pro páry i rodiny s dětmi*
- *Písečná pláž je od hotelu oddělena pouze promenádou*
- *Doporučujeme včasnou rezervaci*

Transfer z letiště: **cca 70 minut**
Pláž: **písečná u hotelu**
Lehátka a slunečníky na pláži: **zdarma**
Dítě: **zcela zdarma**

POLOHA Hotel u písečné pláže, cca 25 minut chůze od historického města Side (cca 3 km). Letiště Antalya cca 65 km.
VYBAVENÍ Vstupní hala s recepcí, hlavní restaurace, několik barů, malá obchodní arkáda a bazén s terasou na slunění. Lehátka, slunečníky a osušky u bazénu zdarma (výměna za poplatek).
PLÁŽ Písečná pláž oddělená od hotelu promenádou. Lehátka a slunečníky zdarma.
POPIS POKOJŮ DR: koupelna/WC (vysoušeč vlasů), klimatizace, TV/sat., telefon, trezor za poplatek, minibar (zdarma naplněn vodou při příjezdu), balkon. **DRP:** viz DR, bez balkonu, v přízemí. **FR:** viz DR, oddělená ložnice.
MAXIMÁLNÍ OBSAZENOST POKOJŮ
Dvoulůžkový pokoj (DR) 👤👤 | 👤👤👶
Dvoulůžkový pokoj (DRP) 👤👤
Rodinný pokoj (FR) 👤👤👤👤 | 👤👤👤👶 | 👤👤👶👶
STRAVOVÁNÍ Viz program all inclusive.

SPORTOVNÍ NABÍDKA Zdarma: stolní tenis, plážový volejbal, šipky. **Za poplatek:** sauna, masáže a vodní sporty na pláži.
ZÁBAVA Denní i večerní animační program.
PRO DĚTI Dětský bazén, miniklub, minidisko, dětská postýlka zdarma (na vyžádání).
OFICIÁLNÍ TŘÍDA ★★★★
INTERNET Zdarma: WiFi v lobby (do 300 MB, následně za poplatek).
PLATEBNÍ KARTY VISA, EC/MC.
WEB www.sandybeachotel.com

ALL INCLUSIVE

- *Snídaně, oběd a večeře formou bufetu*
- *Pozdní snídaně*
- *Odpolední káva, čaj a zákusek, zmrzlina*
- *Místní rozlévané alkoholické a nealkoholické nápoje (10.00–24.00 hod.)*

Hotel Water Side Resort & Spa ★★★★★

4,0
TripAdvisor 708 hodnotících

TURECKO > TURECKÁ RIVIÉRA – ANTALYA > **SIDE – TITREYENGÖL**

REZERVUJTE IHNED:

U NÁS EXKLUZIVNĚ | WiFi ZDARMA | DO 13 LET

PROČ PRÁVĚ SEM?

- *Výborné zázemí pro rodiny s dětmi*
- *Bazén se 4 skluzavkami součástí resortu*
- *Hotelový transfer na pláž*

Transfer z letiště: **cca 70 minut**
Pláž: **písečná cca 250 m od hotelu**
Lehátka a slunečníky na pláži: **zdarma**
Dítě: **zcela zdarma**

POLOHA V klidné hotelové zóně cca 250 m od písečné pláže.
VYBAVENÍ 323 pokojů, vstupní hala s recepcí, výtah, hlavní restaurace, 3 restaurace à la carte, několik barů, obchodní arkáda, kadeřnictví. V zahradě 2 bazény (1 se skluzavkami) s terasou s lehátky, slunečníky a osuškami zdarma.
PLÁŽ Písečná pláž cca 250 m od hotelu. Lehátka a slunečníky zdarma, bar na pláži, sprchy. Hotelový transfer na pláž zdarma.
POPIS POKOJŮ **DR/DRR:** koupelna/WC (vysoušeč vlasů), klimatizace, TV/sat., telefon, trezor, minibar (denně doplňován), balkon. **DRSS:** viz DR, strana k moři. **DRSV:** viz DR, přímý výhled na moře. **FR2:** viz DR, oddělená ložnice. **MA:** viz DR, mezonet.
MAXIMÁLNÍ OBSAZENOST POKOJŮ
Dvoulůžkový pokoj (DR, DRSS, DRSV) 👤👤 | 👤👤🧒
Dvoulůžkový rodinný pokoj (DRR) 👤👤🧒🧒
Rodinný pokoj (FR2) 👤👤👤👤 | 👤👤👤🧒
Mezonet (MA) 👤👤👤👤 | 👤👤👤🧒
STRAVOVÁNÍ Viz program ultra all inclusive.

SPORTOVNÍ NABÍDKA **Zdarma:** tenisový kurt (osvětlení za poplatek), volejbal, plážový volejbal, minigolf, šipky, fitness, stolní tenis, aquaaerobik, turecké lázně (pouze vstup). **Za poplatek:** masáže, biliár, peeling v tureckých lázních, vodní sporty na pláži.
ZÁBAVA Denní i večerní animační program, živá hudba.
PRO DĚTI Dětský bazén, miniklub, hřiště, kino, dětský bufet, dětská postýlka zdarma.
PRO HANDICAPOVANÉ Na vyžádání několik pokojů přizpůsobených pro handicapované klienty.
OFICIÁLNÍ TŘÍDA ★★★★★
INTERNET **Zdarma:** WiFi v lobby a na pokojích.
PLATEBNÍ KARTY AMEX, EC/MC, VISA.

ULTRA ALL INCLUSIVE

- *Snídaně, oběd a večeře formou bufetu*
- *Čerstvé ovocné šťávy u snídaně*
- *Patisserie*
- *Snack během dne*
- *Alkoholické a nealkoholické nápoje místní výroby*
- *Noční snack*
- *1× za týden možnost večeře v restauraci à la carte*

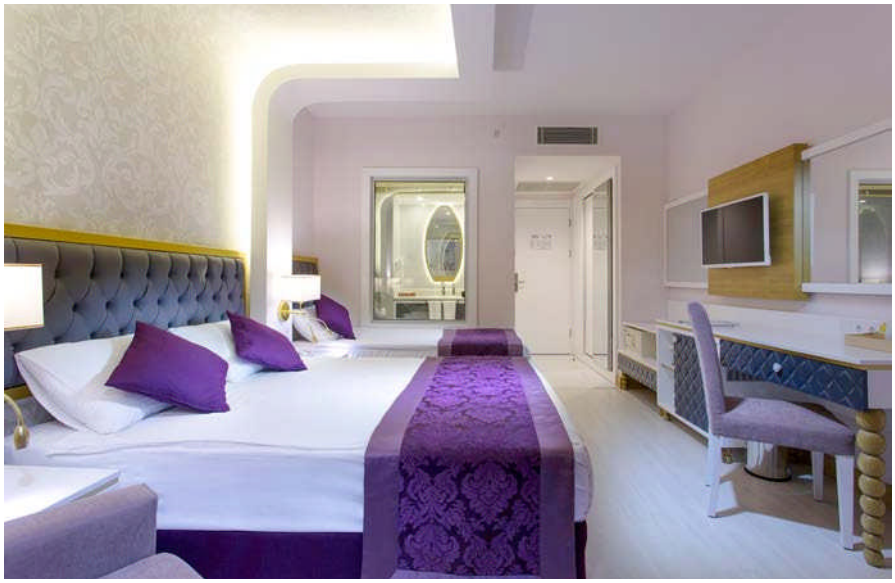

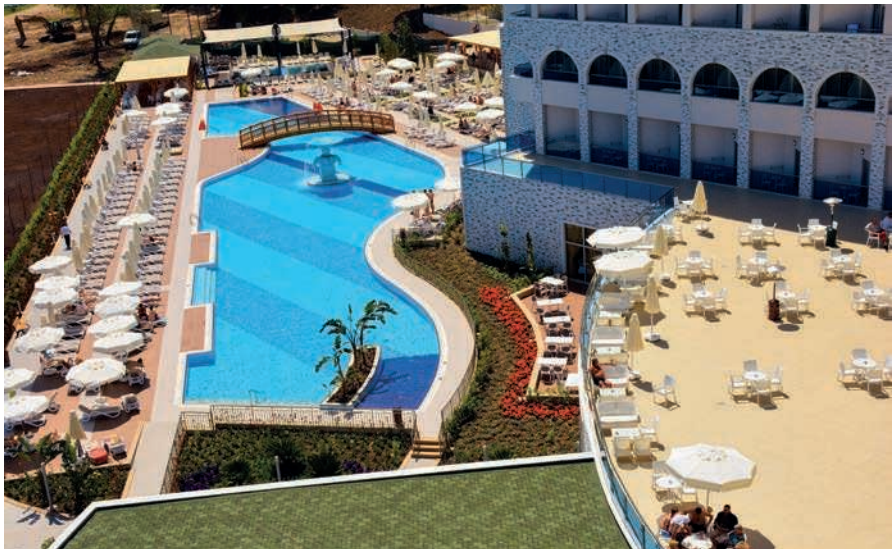

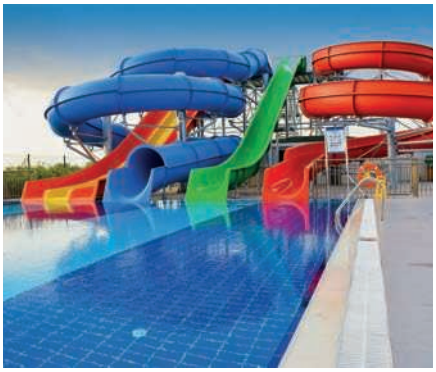

Hotel Turquoise Resort & Spa ★★★★★

4,5
TripAdvisor 1 423 hodnotících

TURECKO > TURECKÁ RIVIÉRA – ANTALYA > **SIDE – SORGUN**

REZERVUJTE IHNED:

WiFi ZDARMA | DO 12 LET

PROČ PRÁVĚ SEM?

- *Tip pro odpočinkovou dovolenou a relaxaci v krásné zahradě*
- *Možnost knihování pokojů ve vilkách se sdíleným bazénem*

Transfer z letiště: **cca 80 minut**
Pláž: **písečná u hotelu**
Lehátka a slunečníky na pláži: **zdarma**
Dítě: **zcela zdarma**

POLOHA V piniovém háji cca 3,5 km od centra Side a cca 4,5 km od Manavgatu. Letiště cca 65 km.
VYBAVENÍ Hlavní budova a dvou- až třípatrové budovy v zahradě, vstupní hala s recepcí, hlavní restaurace, 4 restaurace à la carte, několik barů, menší obchodní arkáda, kadeřník, diskotéka. V zahradě aquapark se 3 skluzavkami, několik bazénů a terasa na slunění, lehátka, slunečníky a osušky zdarma.
PLÁŽ Písečná pláž s molem přímo u hotelu. Lehátka a slunečníky zdarma.
POPIS POKOJŮ **DRGVX:** koupelna/WC (vysoušeč vlasů), klimatizace, TV/sat., telefon, minibar, trezor za poplatek, set na přípravu kávy a čaje, balkon, v hlavní budově. **DRSVX:** viz DRGVX, výhled na moře. **DRAN:** viz DRGVX, ve vedlejší budově. **DRP:** viz DRAN, méně výhodná poloha v rámci areálu, zpravidla bez balkonu. **FR2:** viz DRAN, oddělená ložnice. **FRSVX:** viz DRSVX,prostornější.
MAXIMÁLNÍ OBSAZENOST POKOJŮ
Dvoulůžkový pokoj (DRGVX, DRSVX, DRAN) ii | iii
Dvoulůžkový pokoj (DRP,) ii
Rodinný pokoj (FR2, FRSVX) iiii | iiii
STRAVOVÁNÍ Viz program all inclusive.
SPORTOVNÍ NABÍDKA **Zdarma:** stolní tenis, minifotbal, fitness, sauna, šipky, lukostřelba, aerobik, plážový volejbal. **Za poplatek:** vodní sporty na pláži, biliár, tenisový kurt, masáže.
ZÁBAVA Denní i večerní animační programy.
PRO DĚTI Dětská postýlka zdarma, dětské hřiště, dětský bazén, miniklub (4–12 let), klub pro „náctileté“ (12–16 let), minidisko.
PRO HANDICAPOVANÉ Na vyžádání několik pokojů přizpůsobených pro handicapované klienty.
OFICIÁLNÍ TŘÍDA ★★★★★
INTERNET **Zdarma:** WiFi na pokojích a ve veřejných prostorách. **Za poplatek:** internetový koutek.
PLATEBNÍ KARTY VISA, EC/MC.
WEB www.turquoise.com.tr

ALL INCLUSIVE

- *Snídaně, oběd a večeře formou bufetu*
- *Pozdní snídaně*
- *Lehký snack*
- *Odpolední káva, čaj a zákusek*
- *Zmrzlina*
- *Možnost večeře v restauraci à la carte 1× za pobyt (nutná rezervace)*
- *Alkoholické a nealkoholické nápoje místní výroby (24 hodin denně)*

Hotel Turan Prince World ★★★★★

4,0
TripAdvisor 1 405 hodnotících

TURECKO > TURECKÁ RIVIÉRA – ANTALYA > **SIDE – KIZILAĞAÇ**

REZERVUJTE IHNED:

WiFi ZDARMA | DO 12 LET

PROČ PRÁVĚ SEM?

- *Program all inclusive*
- *Vlastní písečnooblázková pláž přímo u hotelu*
- *Aquapark a dětský lunapark jsou součástí hotelu*

Transfer z letiště: **cca 90 minut**
Pláž: **písečnooblázková u hotelu**
Lehátka a slunečníky na pláži: **zdarma**
Dítě: **zcela zdarma**

POLOHA V letovisku Kizilağaç, centrum města Side cca 15 km. Nákupní možnosti, restaurace a bary cca 200 m. Letiště cca 75 km.
VYBAVENÍ Hlavní budova a komplex vedlejších budov a bungalovů, lobby bar, hlavní restaurace, 3 restaurace à la carte (možno využít jednu z restaurací 1× za pobyt zdarma), několik barů, obchůdků, kadeřník, lékař, konferenční místnost, lunapark, fitness, vnitřní bazén. V zahradě bazén se skluzavkami, dětský bazén, lehátka a slunečníky zdarma, osušky oproti kauci.
PLÁŽ Soukromá písečnooblázková pláž přímo u hotelu. Lehátka a slunečníky zdarma.
POPIS POKOJŮ DR: koupelna/WC (vysoušeč vlasů), centrální klimatizace, telefon, TV/sat., minibar, trezor, set na přípravu kávy a čaje, balkon, v hlavní budově.
DRSV: viz DR, výhled na moře. **MA:** viz DR mezonet.
BG: bungalov, koupelna/WC (vysoušeč vlasů), centrální klimatizace, telefon, TV/sat., minibar, trezor, balkon nebo terasa. **BGP:** viz BG, méně výhodná poloha. **MASV:** viz MA, výhled na moře.

MAXIMÁLNÍ OBSAZENOST POKOJŮ
Dvoulůžkový pokoj (DR, DRSV) 🧍🧍🧒 | 🧍🧍🧒🧒
Mezonet (MA, MASV) 🧍🧍🧍🧍 | 🧍🧍🧍🧒 | 🧍🧍🧒🧒
Bungalov (BG, BGP) 🧍🧍🧍🧒 | 🧍🧍🧒🧒 | 🧍🧒🧒
STRAVOVÁNÍ Viz program all inclusive.
SPORTOVNÍ NABÍDKA Zdarma: volejbal, šipky, fitness, minigolf, fotbal, stolní tenis, tenis (osvětlení za poplatek). **Za poplatek:** kulečník, motorizované vodní sporty, služby wellness centra, turecké lázně (vstup zdarma, procedury za poplatek).
ZÁBAVA Denní a večerní animační programy, diskotéka v hotelu, 14 skluzavek, lunapark, mini zoo.
PRO DĚTI Dětský bazén, miniklub, dětská postýlka zdarma (na vyžádání), dětské hřiště, lunapark a vodní skluzavky.
OFICIÁLNÍ TŘÍDA ★★★★★
INTERNET Zdarma: WiFi v celém areálu hotelu.
PLATEBNÍ KARTY VISA, EC/MC.
WEB www.turanprince.com.tr

ALL INCLUSIVE

- *Snídaně, oběd a večeře formou bufetu*
- *Odpolední snack*
- *Gözleme (turecké palačinky)*
- *Patisserie*
- *Káva, čaj a zákusek*
- *Zmrzlina*
- *Noční snack*
- *Místní rozlévané alkoholické a nealkoholické nápoje*

Hotel Seaden Sea Planet Resort & Spa ★★★★★

3,5
TripAdvisor 714 hodnotících

TURECKO > TURECKÁ RIVIÉRA – ANTALYA > **SIDE – SORGUN**

REZERVUJTE IHNED:

WiFi ZDARMA | DO 13 LET

PROČ PRÁVĚ SEM?

- *Hotel s programem all inclusive plus*
- *Vhodné pro rodiny s dětmi*
- *Poloha přímo u pláže nebo v její bezprostřední blízkosti*
- *Skluzavky součástí hotelu*

Transfer z letiště: **cca 70 minut**
Pláž: **písečnooblázková u hotelu**
Lehátka a slunečníky na pláži: **zdarma**
Dítě: **pobyt zdarma**

POLOHA Hotel se nachází v oblasti Kizilot cca 12 km od města Manavgat a 17 km od města Side. Mezinárodní letiště v Antalyi cca 72 km.
VYBAVENÍ Vstupní hala s recepcí, hlavní restaurace, 5 restaurací à la carte, 7 barů, kadeřnictví, menší obchodní arkáda, 2 bazény (1 z nich se skluzavkami), dětský bazén, terasa na slunění. Lehátka, slunečníky a osušky zdarma.
PLÁŽ Písečnooblázková pláž u hotelu, molo. Lehátka a slunečníky zdarma.
POPIS POKOJŮ DR: koupelna/WC (vysoušeč vlasů), individuální klimatizace, TV/sat., telefon, trezor za poplatek, minibar (naplněn při příletu nealkoholickými nápoji a pivem, následně denně doplňován vodou), balkon. **DRSS:** viz DR, strana k moři. **DRSV:** viz DRSS, výhled na moře. **DRP:** viz DRSS, méně výhodná poloha, bez výhledu, zpravidla bez balkonu.
FR2: viz DRSS, oddělená ložnice, bez výhledu.
FR2SV: viz DRSV, oddělená ložnice.

MAXIMÁLNÍ OBSAZENOST POKOJŮ
Dvoulůžkový pokoj (DR, DRSS, DRSV, DRP) 👤👤 | 👤👤🧒 | 👤🧒
Rodinný pokoj (FR2, FR2SV) 👤👤👤👤 | 👤👤👤🧒 | 👤👤🧒🧒
STRAVOVÁNÍ Viz program all inclusive plus.
SPORTOVNÍ NABÍDKA Zdarma: fitness, plážový volejbal, stolní tenis, šipky, boccia, aerobik.
ZÁBAVA Denní i večerní animační programy.
PRO DĚTI Miniklub (4–12 let), dětský bazén, dětský bufet, dětská postýlka (na vyžádání).
PRO HANDICAPOVANÉ 6 pokojů plně přizpůsobených handicapovaným klientům.
OFICIÁLNÍ TŘÍDA ★★★★★
INTERNET Zdarma: WiFi v lobby a na pokojích.
Za poplatek: internetová kavárna.
PLATEBNÍ KARTY VISA, EC/MC.
WEB www.seadenhotels.com

WELLNESS & SPA

- ***Zdarma:*** *turecké lázně (pouze vstup), sauna*
- ***Za poplatek:*** *masáže, peeling a ostatní procedury ve spa centru*

ALL INCLUSIVE PLUS

- *Snídaně, oběd a večeře formou bufetu*
- *Pozdní snídaně*
- *Odpolední snack*
- *Gözleme (turecké placky)*
- *Noční snack*
- *1× za týden možnost večeře v restauraci à la carte (nutná rezervace)*
- *Alkoholické i nealkoholické nápoje místní výroby (24 hodin denně)*

Hotel Ali Bey Resort ★★★★★

4,5
TripAdvisor 1 098 hodnotících

TURECKO > TURECKÁ RIVIÉRA – ANTALYA > **SIDE – SORGUN**

REZERVUJTE IHNED:

PROČ PRÁVĚ SEM?

- *Luxusní hotel s pěknou udržovanou zahradou*
- *Přímo u krásné široké písečné pláže*
- *Součástí areálu také aquapark s mnoha atrakcemi*
- *Pro tenisové nadšence*

Transfer z letiště: **cca 70 minut**
Pláž: **písečná u hotelu**
Lehátka a slunečníky na pláži: **zdarma**
Dítě: **zcela zdarma**

POLOHA Rozsáhlý areál (120 000 m²) v zahradě přímo u písečné pláže. Side cca 2 km, letiště cca 70 km.
VYBAVENÍ Bloky v zahradě, vstupní hala s recepcí, hlavní restaurace, 2 restaurace à la carte za poplatek, několik barů, kavárna, obchodní arkáda, kadeřnictví, kosmetický salon, herna, business centrum, konferenční místnost. V zahradě velký bazén, aquapark (15 000 m²), 2 vyhřívané bazény (1 pro dospělé, 1 pro děti; vyhřívání je závislé na počasí), terasa na slunění s lehátky, slunečníky a osuškami zdarma.
PLÁŽ 400 m dlouhá písečná pláž přímo u hotelu. Lehátka a slunečníky zdarma, bar na pláži.
POKOJ DR: koupelna/WC (vysoušeč vlasů), centrální klimatizace, TV/sat., telefon, trezor, minibar, set na přípravu kávy a čaje, balkon, polštářové menu. **SU:** viz DR, prostornější. **MA:** viz DR, mezonet, ložnice v patře, 2× koupelna/WC. **FR2:** viz DR, oddělená ložnice, 2× koupelna/WC.

MAXIMÁLNÍ OBSAZENOST POKOJŮ
Dvoulůžkový pokoj (DR) iii | iiᵞ
Mezonet/Rodinný pokoj (MA, FR2)
iiii | iiiᵞ | iiᵞᵞ Suite (SU) iiᵞ | ii
STRAVOVÁNÍ Viz program all inclusive.
SPORTOVNÍ NABÍDKA Zdarma: turecké lázně (pouze vstup), sauna, plážový volejbal, stolní tenis, šipky.
Za poplatek: 53 tenisových kurtů, fitness.
ZVLÁŠTNOSTI Hotel akceptuje malá domácí zvířata za poplatek (na vyžádání). U večeře vyžadován společenský oděv.
ZÁBAVA Denní i večerní animační program, diskotéka, živá hudba.
PRO DĚTI Dětský bazén, miniklub (10.00–23.00 hod.), dětská postýlka zdarma, dětská sedačka v restauraci, miniklub, aquapark.
PRO HANDICAPOVANÉ Na vyžádání několik pokojů přizpůsobených pro handicapované klienty.
OFICIÁLNÍ TŘÍDA ★★★★★
INTERNET Zdarma: WiFi v lobby a u bazénu, na pokojích LAN.
PLATEBNÍ KARTY AMEX, EC/MC, VISA.
WEB www.alibey.com

WELLNESS & SPA

- *Samara Spa (2 000 m²)*
- ***Zdarma:** sauna, turecké lázně (pouze vstup)*
- ***Za poplatek:** turecké lázně, sauna, parní lázeň, jacuzzi, fitness, kosmetický salon a masáže*

ALL INCLUSIVE

- *Snídaně, oběd a večeře formou bufetu*
- *Pozdní snídaně*
- *Zmrzlina po celý den*
- *Odpolední snack*
- *Každodenní doplnění minibaru (nealkoholické nápoje, pivo, víno, čokoláda)*
- *Alkoholické a nealkoholické nápoje místní výroby*

Funtazie klub Amelia Beach Resort & Spa ★★★★★

3,5
TripAdvisor 470 hodnotících

TURECKO > TURECKÁ RIVIÉRA > **KIZILOT**

REZERVUJTE IHNED:

U NÁS EXKLUZIVNĚ | WiFi ZDARMA | DO 14 LET

PROČ PRÁVĚ SEM?

- *Poloha mimo rušné středisko*
- *Prostorné rodinné pokoje*
- *Hotel s nabídkou wellness & spa*
- *Velká udržovaná zahrada*

Transfer z letiště: **cca 90 minut**
Pláž: **písečnooblázková u hotelu**
Lehátka a slunečníky na pláži: **zdarma**
Dítě: **zcela zdarma**

POLOHA V rozsáhlé udržované zahradě cca 15 km od města Manavgat. Nejbližší nákupní a zábavní možnosti cca 7 km od hotelu. Nejbližší nemocnice v Manavgatu, nejbližší lékárna 3 km od hotelu.
VYBAVENÍ Šestipatrová hlavní budova, vstupní hala s recepcí, lobby bar, hotelová restaurace včetně dětské části s venkovní terasou, 4 restaurace à la carte (turecká, čínská, rybí, italská – 1× týdně, nutná rezervace), vitaminový a disco bar za poplatek, herna s automaty a playstationem, bowling, biliár (vše za poplatek), pasáž s obchody, lékařská služba (v určených hodinách), kadeřnictví, konferenční místnosti, diskotéka pro osoby nad 18 let (vstup zdarma, konzumace za poplatek). V zahradě sladkovodní bazén s barem uprostřed, oddělený bazén se 4 skluzavkami – tobogany (v provozu v určených hodinách), samostatný dětský sladkovodní bazén se skluzavkou pro menší děti, relaxační bazén, lehátka, slunečníky a osušky zdarma (1× denně výměna zdarma, další za poplatek), sprchy.
PLÁŽ Pláž s hrubým pískem, při vstupu oblázky, oddělená od hotelu pobřežní komunikací, přístup na pláž privátním udržovaným podchodem. Lehátka, slunečníky a osušky zdarma. Bar, sprchy, WC na pláži.
POPIS POKOJŮ DR: koupelna/WC (vysoušeč vlasů), TV/sat., centrální klimatizace, telefon, minibar (cca 3 nealkoholické nápoje včetně vody denně), trezor za poplatek, terasa nebo balkon, velikost pokoje 36 m². **DRSV:** viz DR, výhled na moře. **FRSV:** viz DRSV, pro děti palanda. **FR1SV:** viz DRSV, samostatná ložnice oddělená dveřmi a obývací místnost s 2 pevnými lůžky, velikost pokoje 43 m². **FR2:** viz DR, 2 ložnice, prostorná chodba, 2× koupelna/WC, v každé místnosti TV/sat., klimatizace, velikost pokoje 72 m². Dětská postýlka zdarma (na vyžádání).
MAXIMÁLNÍ OBSAZENOST POKOJŮ
Dvoulůžkový pokoj (DR) 👤👤 | 👤🧒 | 👤
Dvoulůžkový pokoj (DRSV) 👤👤 | 👤🧒
Rodinný pokoj (FRSV) 👤🧒🧒
Rodinný pokoj (FR1SV) 👤👤👤 | 👤👤🧒 | 👤🧒🧒
Rodinný pokoj (FR2) 👤👤👤🧒 | 👤👤🧒🧒 | 👤🧒🧒🧒
STRAVOVÁNÍ Viz program all inclusive.
SPORTOVNÍ NABÍDKA Zdarma: 2 tenisové kurty (osvětlení a vybavení za poplatek), stolní tenis, basketbal, plážový volejbal, aerobik, šipky, fitness.
Za poplatek: vodní sporty, bowling, biliár.
PRO DĚTI Dětská postýlka zdarma, dětská stolička v hlavní restauraci, dětské brouzdaliště.
PRO HANDICAPOVANÉ 4 pokoje plně přizpůsobené pro handicapované klienty.
OFICIÁLNÍ TŘÍDA ★★★★★

INTERNET Zdarma: WiFi v lobby do 50 MB.
Za poplatek: rychlejší připojení v lobby a na pokojích.
PLATEBNÍ KARTY VISA, MC.
WEB www.ameliabeachresort.com

ALL INCLUSIVE

- *Snídaně formou bufetu (07.00–10.00 hod.)*
- *Pozdní snídaně (10.00–11.00 hod.)*
- *Oběd formou bufetu (12.30–14.30 hod.)*
- *Večeře formou bufetu (19.00–21.00 hod.)*
- *1× za pobyt možnost večeře v restauraci à la carte (19.00–21.00 hod. nutná rezervace)*
- *Lehký snack (15.00–17.00 hod.)*
- *Místní rozlévané alkoholické a nealkoholické nápoje v lobby baru (10.00–24.00 hod.)*

WELLNESS & SPA

- *Moderní wellness centrum oceněné vysokou známkou kvality*
- ***Zdarma:** fitness, hammam, sauna*
- ***Za poplatek:** vnitřní bazén, masáže, salon krásy*

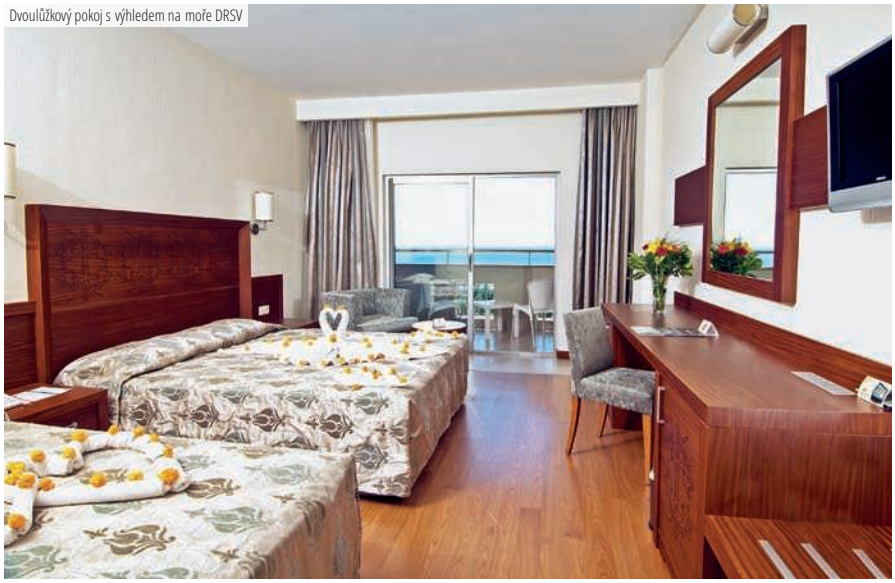

Dvoulůžkový pokoj s výhledem na moře DRSV

Rodinný pokoj FR2

Funtazie klub Mukarnas Spa & Resort ★★★★★

4,5
TripAdvisor 1 665 hodnotících

TURECKO > TURECKÁ RIVIÉRA > **ALARA**

REZERVUJTE IHNED:

U NÁS EXKLUZIVNĚ | WiFi ZDARMA | DO 14 LET

PROČ PRÁVĚ SEM?

- *Krásná tropická zahrada*
- *Ideální poloha přímo u pláže*
- *Součástí areálu několik skluzavek*
- *Možnost ubytovat až 3 děti v rodinném pokoji*

Transfer z letiště: **cca 120 minut**
Pláž: **písečnooblázková u hotelu**
Lehátka a slunečníky na pláži: **zdarma**
Dítě: **zcela zdarma**

POLOHA V zahradě přímo u pláže. Centrum Alanye s mnoha obchody, restauracemi a bary cca 30 km. Centrum Manavgat 25 km.
VYBAVENÍ Vstupní hala s recepcí, výtahy, hlavní restaurace, 3 restaurace à la carte za poplatek (italská, rybí a sushi), kavárna, několik barů, obchody, kadeřnictví. V zahradě 2 bazény (1 se skluzavkami) s terasou na slunění s lehátky, slunečníky a osuškami zdarma.
PLÁŽ Široká oblázková pláž přímo u hotelu, molo, bar na pláži. Lehátka a slunečníky zdarma.
POPIS POKOJŮ DR: koupelna/WC (vysoušeč vlasů), centrální klimatizace, TV/sat., telefon, trezor zdarma, minibar, balkon, velikost pokoje 23–28 m². **DRSS:** viz DR, boční výhled na moře. **DRSV:** viz DR, výhled na moře. **DRC:** viz DR, velikost pokoje 28 m². **DRSSC:** viz DRSS, velikost pokoje 28 m². **FR2:** viz DR, oddělená ložnice, velikost pokoje 45–50 m². **FR2SV:** viz DRSV, oddělená ložnice, velikost pokoje 45–50 m². **FRLV:** viz DRSS, boční výhled na moře, velikost pokoje 36 m². **FR:** viz DR, s palandou, oddělená ložnice, velikost pokoje 40–45 m². **DRP:** viz DR, bez balkonu, méně výhodná poloha, velikost pokoje 24 m².
MAXIMÁLNÍ OBSAZENOST POKOJŮ
Dvoulůžkový pokoj (DR, DRSS, DRSV) 👤👤👶 | 👤👶
Dvoulůžkový pokoj (DRP) 👤👤
Rodinný pokoj (FRLV) 👤👤👶 | 👤👶👶
Rodinný pokoj (FR2) 👤👤👤👶 | 👤👤👶 | 👤👤👶👶
Rodinný pokoj (FR) 👤👤👶👶
Rodinný pokoj (FR2SV) 👤👤👤👶 | 👤👤👶👶
Dvoulůžkový pokoj club (DRC, DRSSC) 👤👤👶
STRAVOVÁNÍ Viz program ultra all inclusive.
SPORTOVNÍ NABÍDKA Zdarma: tenis (osvětlení za poplatek), stolní tenis, plážový volejbal, squash, šipky, stolní fotbal, aerobik, vodní pólo, fitness, turecké lázně (pouze vstup), sauna a vířivka. **Za poplatek:** biliár, bowling, masáže, salon krásy, vodní sporty na pláži.
ZVLÁŠTNOSTI U večeře vyžadován společenský oděv.
ZÁBAVA Denní i večerní animační program, diskotéka, živá hudba.
PRO DĚTI Dětský bazén se skluzavkami, miniklub, hřiště, dětský bufet, hlídání dětí na vyžádání, dětská postýlka zdarma (na vyžádání).
PRO HANDICAPOVANÉ Na vyžádání několik pokojů přizpůsobených pro handicapované klienty.
OFICIÁLNÍ TŘÍDA ★★★★★
INTERNET Zdarma: WiFi v celém hotelu.
Za poplatek: rychlejší připojení v lobby a na pokoji.
PLATEBNÍ KARTY EC/MC, VISA.
WEB www.mukarnashotel.com

ULTRA ALL INCLUSIVE

- *Snídaně formou bufetu (07.00–10.00 hod.)*
- *Pozdní snídaně (10.00–10.30 hod.)*
- *Oběd formou bufetu (12.30–14.00 hod.)*
- *Večeře formou bufetu (19.00–21.00 hod.)*
- *Občerstvení (10.00–18.00 hod.)*
- *Odpolední káva, čaj, zákusek*
- *Půlnoční snack (23.30–24.00 hod.)*
- *Alkoholické a nealkoholické nápoje místní výroby (24 hodin denně)*
- *Zmrzlina (15.00–17.00 hod.)*

Rodinný pokoj FRLV

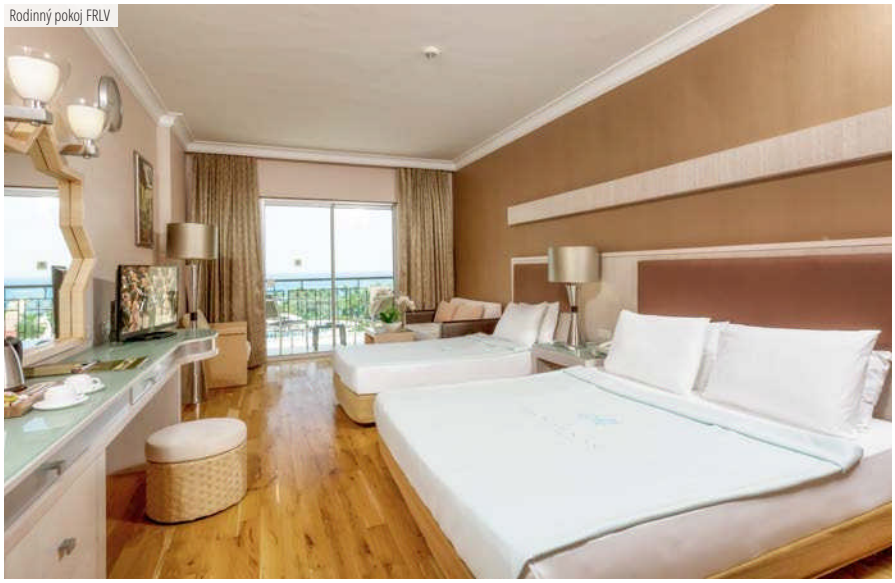

Rodinný pokoj FR2

Hotel Botanik Platinum ★★★★★

4,5
TripAdvisor 321 hodnotících

TURECKO > TURECKÁ RIVIÉRA – ANTALYA > **ALARA**

REZERVUJTE IHNED:

WiFi ZDARMA | DO 15 LET

PROČ PRÁVĚ SEM?

- *Moderní resort známého tureckého řetězce hotelů Delphin*
- *Kvalitní servis a služby zaručeny*
- *Několik skluzavek pro děti*

Transfer z letiště: **cca 120 minut**
Pláž: **oblázková u hotelu**
Lehátka a slunečníky na pláži: **zdarma**
Dítě: **pobyt zdarma**

POLOHA V palmové zahradě. Centrum Side a Alanye cca 31 km, letiště cca 90 km.
VYBAVENÍ Vstupní hala s recepcí, hlavní restaurace, 5 restaurací à la carte (mexická, italská, řecká, francouzská, speciality dálného východu), několik barů, obchodní arkáda, vnitřní bazén. V zahradě několik bazénů (jeden pouze pro klienty Botanik Platinum, další společné s vedlejším sesterským hotelem Delphin Botanik), terasa na slunění, lehátka, slunečníky zdarma, osušky oproti kauci.
PLÁŽ Oblázková pláž u hotelu, bar na pláži, lehátka a slunečníky zdarma.
POPIS POKOJŮ **DR:** koupelna/WC (vysoušeč vlasů), centrální klimatizace, TV/sat., telefon, trezor, minibar (denně doplňován), balkon. **DRSS:** viz DR, strana k moři. **DRSV:** viz DR, výhled na moře. **FR2:** viz DR, oddělená ložnice.
MAXIMÁLNÍ OBSAZENOST POKOJŮ
Dvoulůžkový pokoj (DR, DRSS, DRSV) 👤👤👧 | 👤👤👧👧 | 👤
Rodinný pokoj (FR2) 👤👤👤 | 👤👤👧 | 👤👤👧👧

STRAVOVÁNÍ Viz program all inclusive.
SPORTOVNÍ NABÍDKA **Zdarma:** tenisový kurt (ve vedlejším hotelu Delphin Botanik), fitness, turecké lázně (pouze vstup), sauna, plážový volejbal, stolní tenis, šipky a aktivity v rámci animačních programů. **Za poplatek:** peeling v tureckých lázních, masáže, biliár, bowling, vodní sporty na pláži.
ZÁBAVA Denní a večerní animační programy, lunapark (ve vedlejším hotelu Delphin Botanik), diskotéka.
PRO DĚTI Dětská postýlka zdarma, dětské hřiště, dětský bazén, miniklub (4–12 let), minidisko.
OFICIÁLNÍ TŘÍDA ★★★★★
INTERNET **Zdarma:** WiFi v lobby a na pokojích.
PLATEBNÍ KARTY EC/MC, VISA.
WEB www.delphinhotel.com

ALL INCLUSIVE

- *Snídaně, oběd a večeře formou bufetu*
- *Pozdní snídaně*
- *Snack během dne*
- *Odpolední káva, čaj a zákusek, zmrzlina*
- *Hotelový bus do Alanye a Side (nutná rezervace)*
- *Možnost večeře v restauraci à la carte (1× za pobyt, nutná rezervace)*
- *Alkoholické a nealkoholické nápoje místní výroby (10.00–02.00 hod.)*

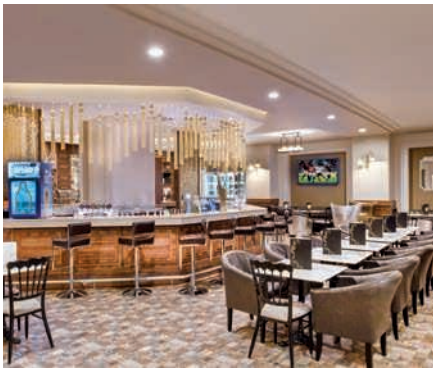

Hotel Botanik Hotel & Resort ★★★★★

4,5
TripAdvisor 354 hodnotících

TURECKO > TURECKÁ RIVIÉRA – ANTALYA > **ALARA**

REZERVUJTE IHNED:

PROČ PRÁVĚ SEM?

- *Hotel známého řetězce Delphin Group se zárukou vysokého standardu služeb*
- *Vhodné pro rodiny s dětmi*
- *Hotel přímo u pláže*
- *Lunapark a skluzavky jsou součástí hotelu*

Transfer z letiště: **cca 120 minut**
Pláž: **písečnooblázková (molo) u hotelu**
Lehátka a slunečníky na pláži: **zdarma**
Dítě: **pobyt zdarma**

POLOHA V zahradě přímo u pláži, menší obchodní zóna nedaleko hotelu. Vzdálenost od středisek Alanya a Side cca 30 km. Mezinárodní letiště v Antalyi 90 km.
VYBAVENÍ Vstupní hala s recepcí, lobby bar, restaurace, hlavní hotelová restaurace, 6 restaurací à la carte středomořská, turecká, italská, čínská, japonská a sushi, konferenční místnost, minimarket, kadeřnictví. V zahradě 2 bazény, malý aquapark se skluzavkami, terasa na slunění.
PLÁŽ Oblázková pláž, ke vstupu do moře k dispozici molo, pro vstup z pláže doporučujeme boty do vody. Na pláži sprcha, lehátka a slunečníky zdarma.
POPIS POKOJŮ DR: koupelna/WC (vysoušeč vlasů), telefon, TV/sat., minibar (denně doplňovány nealkoholické nápoje), trezor a balkon. **DRP:** viz DR, méně výhodná poloha, zpravidla bez balkonu. **FR2:** viz DR, oddělená ložnice.

MAXIMÁLNÍ OBSAZENOST POKOJŮ
Dvoulůžkový pokoj (DR, DRP) 🛏🛏🛏 | 🛏🛏🛏
Rodinný pokoj (FR2) 🛏🛏🛏🛏 | 🛏🛏🛏🛏 | 🛏🛏🛏🛏
STRAVOVÁNÍ Viz program all inclusive.
SPORTOVNÍ NABÍDKA Zdarma: 2 tenisové kurty s umělým povrchem (nutná rezervace), stolní tenis, volejbal, šipky, aerobik, sportovní programy.
Za poplatek: osvětlení tenisových kurtů, tenisové vybavení a výuka, biliár, vodní sporty na pláži.
ZÁBAVA Večerní tématické programy, diskotéka, lunapark.
PRO DĚTI Zábavné programy pro děti během dne i večera, miniklub (4–12 let), dětské hřiště, dětské kino, počítačové hry za poplatek, lunapark a dětský bazén.
OFICIÁLNÍ TŘÍDA ★★★★★
INTERNET Zdarma: WiFi v lobby a hlavních prostorách hotelu.
PLATEBNÍ KARTY VISA, EC/MC.
WEB www.delphinhotel.com/botanik-platinum

ALL INCLUSIVE

- *Snídaně, oběd a večeře formou bufetu*
- *Pozdní snídaně*
- *Dětský bufet*
- *Odpolední čaj a káva se zákusky*
- *Snack v průběhu dne*
- *Zmrzlina*
- *Nealkoholické a alkoholické nápoje místní výroby*
- *Hotelový bus do Alanye, Side a Manavgatu*

WELLNESS & SPA

- ***Zdarma:** turecké lázně, sauna, fitness, vířivka*
- ***Za poplatek:** masáže a veškeré procedury ve spa centru*

Hotel Delphin De Luxe ★★★★★

5,0
TripAdvisor 1 440 hodnotících

TURECKO > TURECKÁ RIVIÉRA – ANTALYA > **ALARA**

REZERVUJTE IHNED:

WiFi ZDARMA | DO 15 LET

PROČ PRÁVĚ SEM?

- *Menší aquapark pro děti součástí hotelu*
- *Oblíbený hotel s kvalitním programem ultra all inclusive*
- *Široká pláž přímo u komplexu*

Transfer z letiště: **cca 120 minut**
Pláž: **oblázková u hotelu**
Lehátka a slunečníky na pláži: **zdarma**
Dítě: **pobyt zdarma**

POLOHA V krásné palmové zahradě. Vzdálenost od středisek Alanya a Side cca 30 km.
VYBAVENÍ Vstupní hala s recepcí, 4 panoramatické výtahy, hlavní restaurace, několik restaurací à la carte, několik barů, kavárna, noční klub, kadeřnictví, malé obchůdky, krytý bazén. V zahradě 2 bazény, skluzavky, bar u bazénu, snack bar, amfiteátr. Lehátka, podložky, slunečníky a osušky u bazénu zdarma.
PLÁŽ Dlouhá oblázková pláž, pro vstup do moře k dispozici molo, pro vstup z pláže se doporučují boty, sprchy na pláži. Lehátka a slunečníky na pláži zdarma.
POPIS POKOJŮ **DR:** koupelna/WC (vysoušeč vlasů), klimatizace, telefon, TV/sat., minibar (zdarma jsou denně doplňovány nealkoholické nápoje a pivo místní výroby), trezor a balkon. **DRSS:** viz DR, strana k moři. **DRSV:** viz DR, výhled na moře. **FR2:** viz DR, oddělená ložnice.
MAXIMÁLNÍ OBSAZENOST POKOJŮ
Dvoulůžkový pokoj (DR, DRSS, DRSV) 🧍🧍🧍 | 🧍🧍🧒🧒
Rodinný pokoj (FR2) 🧍🧍🧍🧍 | 🧍🧍🧍🧒🧒 | 🧍🧍🧒🧒🧒🧒

STRAVOVÁNÍ Viz program ultra all inclusive.
SPORTOVNÍ NABÍDKA **Zdarma:** 2 tenisové kurty s umělým povrchem (rezervace nutná, vybavení a osvětlení za poplatek), turecké lázně, sauna, fitness centrum, parní lázeň, stolní tenis, volejbal, šipky, aerobik, sportovní programy. **Za poplatek:** motorizované vodní sporty, výuka tenisu, masáže, biliár a bowling.
ZÁBAVA Diskotéka, denní i večerní animační programy.
PRO DĚTI Oddělený dětský bazén, dětské hřiště v zahradě, miniklub (2–12 let) a zábavné programy pro děti, snack po celý den. Na vyžádání zapůjčení dětských kočárků.
PRO HANDICAPOVANÉ 5 pokojů plně přizpůsobených pro handicapované klienty.
OFICIÁLNÍ TŘÍDA ★★★★★
INTERNET **Zdarma:** WiFi v celém hotelu.
Za poplatek: internetový koutek.
PLATEBNÍ KARTY VISA, Maestro, EC/MC.
WEB www.delphinhotel.com

ULTRA ALL INCLUSIVE

- *Snídaně, oběd a večeře formou bufetu, pozdní snídaně*
- *Odpolední čaj, káva se zákuskem a zmrzlina*
- *Půlnoční snack*
- *Gözleme (turecké palačinky)*
- *Místní i mezinárodní nealkoholické i alkoholické nápoje (10.00–02.00 hod., v návaznosti na otevírací dobu jednotlivých barů)*
- *Jeden z barů otevřen 24 hodin denně*

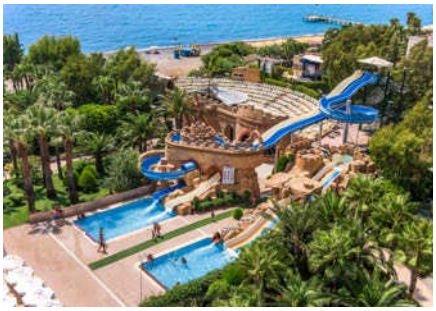

Hotel Gypsophilla Holiday Village ★★★★★

4,5
TripAdvisor 530 hodnotících

TURECKO > TURECKÁ RIVIÉRA – ANTALYA > **KARABURUN**

REZERVUJTE IHNED:

WiFi ZDARMA | DO 13 LET

PROČ PRÁVĚ SEM?

- *Ideální volba pro rodiny s dětmi*
- *Program all inclusive*
- *Skluzavky součástí hotelu*
- *Lehátka a slunečníky na pláži zdarma*

Transfer z letiště: **cca 110 minut**
Pláž: **písečnooblázková (molo) u hotelu**
Lehátka a slunečníky na pláži: **zdarma**
Dítě: **pobyt zdarma**

POLOHA V letovisku Karaburun, cca 35 km od Alanye a cca 30 km od Side. Nejbližší nákupní možnosti – velký Grand Alara Bazar cca 1 km.
VYBAVENÍ Vstupní hala s recepcí, hlavní restaurace, 2 restaurace à la carte, několik barů, obchůdků, kadeřník, lékař, konferenční místnost, 5 bazénů, z toho 2 pro děti a 2 bazény se skluzavkami, terasa na slunění, lehátka a slunečníky zdarma, osušky zdarma, výměna za poplatek.
PLÁŽ Pláž písečnooblázková přímo u hotelu, lehátka a slunečníky zdarma.
POPIS POKOJŮ **DR:** koupelna/WC (vysoušeč vlasů), 1× manželská postel a 1× samostatné lůžko, individuální klimatizace, telefon, TV/sat., minibar (denně doplňován vodou), trezor, balkon nebo terasa, velikost 30–32 m². **DRP:** viz DR, méně výhodná poloha. **FR2:** viz DR, oddělená ložnice.
MAXIMÁLNÍ OBSAZENOST POKOJŮ
Dvoulůžkový pokoj (DR, DRP) | |
Rodinný pokoj (FR2) | | | |
STRAVOVÁNÍ Viz program all inclusive.
SPORTOVNÍ NABÍDKA **Zdarma:** fitness, šipky, tenis (osvětlení za poplatek), plážový volejbal, minigolf, sauna, stolní tenis, biliár. **Za poplatek:** vodní sporty na pláži, masáže a procedury ve spa centru, osvětlení tenisových kurtů.
ZÁBAVA Denní a večerní animační programy pro děti i dospělé.
PRO DĚTI Dětský klub (4–12 let), dětské brouzdaliště, dětský bazén, dětské hřiště, vodní skluzavky.
OFICIÁLNÍ TŘÍDA ★★★★★
INTERNET **Zdarma:** WiFi ve vybraných částech hotelu.
PLATEBNÍ KARTY VISA, EC/MC.
WEB www.gypsophila.net

WELLNESS & SPA

- *Hotelové spa centrum s širokou nabídkou masáží*

ALL INCLUSIVE

- *Snídaně, oběd a večeře formou bufetu*
- *Pozdní snídaně*
- *Odpolední snack, káva, čaj a zákusek*
- *Noční snack*
- *Místní rozlévané alkoholické a nealkoholické nápoje*

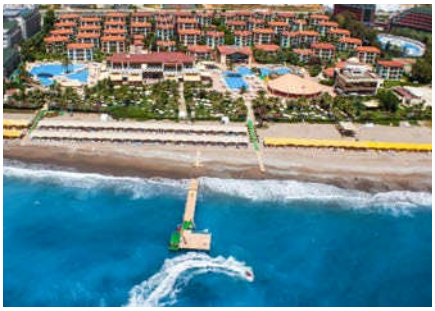

Hotel Saphir Resort & Spa ★★★★★

4,5
TripAdvisor 354 hodnotících

TURECKO > TURECKÁ RIVIÉRA – ANTALYA > **KARABURUN**

REZERVUJTE IHNED:

WiFi ZDARMA | DO 13 LET

PROČ PRÁVĚ SEM?

- *Kvalitní hotel přímo u písečné pláže*
- *Tip pro pohodovou rodinnou dovolenou*
- *Součástí hotelu také skluzavky*
- *Program all inclusive v ceně*

Transfer z letiště: **cca 120 minut**
Pláž: **písečná u hotelu**
Lehátka a slunečníky na pláži: **zdarma**
Dítě: **zcela zdarma**

POLOHA V hotelové zóně cca 27 km od Side a cca 33 km od Alanye.
VYBAVENÍ 333 pokojů, recepce, směnárna, 6 výtahů, hlavní restaurace a 2 restuarace à la carte (v provozu do 1. 10.), několik barů, 2 venkovní bazény (jeden se skluzavkami), menší obchodní arkáda, konferenční místnost. Lehátka, slunečníky a osušky u bazénu zdarma.
PLÁŽ Písečná pláž přímo u hotelu. Bar na pláži, lehátka a slunečníky zdarma.
POPIS POKOJŮ DR: koupelna/WC (vysoušeč vlasů), centrální klimatizace, telefon, TV/sat., minibar (denně doplňován vodou), trezor a balkon. **DRP:** viz DR, méně výhodná poloha. **DRSV:** viz DR, výhled na moře. **DRFSV:** viz DRSV, novější. **FR2:** viz DR, oddělená ložnice. **SU2:** viz FR2, 2× TV.
MAXIMÁLNÍ OBSAZENOST POKOJŮ
Dvoulůžkový pokoj (DR, DRP, DRSV, DRFSV) 🧍🧍 | 🧍🧍🧒
Rodinný pokoj (FR2) 🧍🧍🧍🧒 | 🧍🧍🧍🧒🧒 | 🧍🧍🧒🧒🧒
Suite (SU2) 🧍🧍🧍🧒 | 🧍🧍🧍🧒🧒 | 🧍🧍🧒🧒🧒
STRAVOVÁNÍ Viz program all inclusive.
SPORTOVNÍ NABÍDKA Zdarma: fitness, tenis (osvětlení a vybavení za poplatek), basketbal, volejbal, stolní tenis, plážový volejbal, sauna, turecké lázně (pouze vstup). **Za poplatek:** biliár, masáže, peeling v tureckých lázních, vodní sporty na pláži.
ZÁBAVA Denní a večerní animační programy.
PRO DĚTI Miniklub, dětská postýlka pro děti do 2 let zdarma (na vyžádání).
PRO HANDICAPOVANÉ 3 pokoje přizpůsobené pro handicapované klienty.
OFICIÁLNÍ TŘÍDA ★★★★★
INTERNET Zdarma: WiFi v celém hotelu. **Za poplatek:** internetový koutek.
PLATEBNÍ KARTY VISA, EC/MC.
WEB www.saphirhotels.com.tr

ALL INCLUSIVE

- *Snídaně, oběd a večeře formou bufetu*
- *Pozdní snídaně*
- *Půlnoční polévka*
- *Lehký snack během dne*
- *Odpolední káva, čaj a zákusek*
- *Zmrzlina*
- *Alkoholické i nealkoholické nápoje místní výroby (10.00–24.00 hod.)*

Funtazie klub Gardenia Beach ★★★★

4,0
TripAdvisor 213 hodnotících

TURECKO > TURECKÁ RIVIÉRA > **KARABURUN**

REZERVUJTE IHNED:

U NÁS EXKLUZIVNĚ | WiFi ZDARMA | DO 17 LET

PROČ PRÁVĚ SEM?

- *Oblíbené místo s množstvím stálých klientů*
- *Atraktivní poloha u pláže a dobrá kuchyně jsou zárukou příjemné dovolené*
- *Děti až do 17 let*

Transfer z letiště: **cca 120 minut**
Pláž: **písečná u hotelu**
Lehátka a slunečníky na pláži: **zdarma**
Dítě: **zcela zdarma**

POLOHA 34 km od Side, 32 km od Alanye a 96 km od letiště, od pláže Justinino je hotel oddělen pouze udržovanou vzrostlou zahradou.
VYBAVENÍ 7 různých dvou- a pětipatrových budov, 273 pokojů, recepce, restaurace, TV místnost, malá konferenční místnost, několik sladkovodních bazénů ve vzrostlé zahradě (1 se skluzavkou pro menší děti, 1 se skluzavkami pro větší děti a dospělé), 2 bary u bazénů, lehátka, slunečníky a podložky u bazénu i v zahradě zdarma, osušky oproti kauci, sprchy u bazénů, venkovní amfiteátr.
PLÁŽ Písečná pláž (při vstupu do moře drobné oblázky), lehátka, slunečníky a podložky zdarma, osušky oproti kauci, bar, restaurace, sprchy a převlékárna na pláži.
POPIS POKOJŮ DR: koupelna/WC (vysoušeč vlasů), telefon, trezor za poplatek, TV/sat., minilednička (při příjezdu 1 lahev vody na osobu, během pobytu lahev vody vždy doplňována), individuální klimatizace a balkon, velikost pokoje 25 m².
DRP: viz DR, mohou být situovány v méně příznivé poloze, velikost pokoje 21 m². **DRR:** viz DR, možnost ubytovat 4 osoby, velikost pokoje 29 m². **FR:** viz DR, 2 pokoje oddělené dveřmi, 1 koupelna a WC, velikost pokoje 36 m².
MAXIMÁLNÍ OBSAZENOST POKOJŮ
Dvoulůžkový pokoj (DR) 🚶 | 🚶
Dvoulůžkový pokoj (DRP) 🚶🚶 | 🚶🚶🚶
Dvoulůžkový pokoj (DRR) 🚶🚶 | 🚶🚶🚶
Rodinný pokoj (FR) 🚶🚶🚶 | 🚶🚶🚶 | 🚶🚶🚶
STRAVOVÁNÍ Viz program all inclusive.
SPORTOVNÍ NABÍDKA Zdarma: plážový volejbal, stolní tenis, fitness, minifotbal, aquaaerobik, aerobik, šipky, turecké lázně, sauna. **Za poplatek:** biliár, masáže, vodní sporty na pláži (šlapadla, skútr, vodní matrace, paragliding aj.), minigolf, půjčovna kol.
PRO DĚTI Dětská stolička v hlavní restauraci, dětské brouzdaliště, dětská postýlka možná zdarma (na vyžádání).
OFICIÁLNÍ TŘÍDA ★★★★
INTERNET Zdarma: WiFi.
Za poplatek: internetový koutek.
PLATEBNÍ KARTY VISA, Maestro, EC/MC.
WEB www.gardeniahotels.com

ALL INCLUSIVE

- *Snídaně formou bufetu (07.00–10.00 hod.)*
- *Pozdní snídaně (10.00–10.30 hod.)*
- *Oběd formou bufetu (12.30–14.00 hod.)*
- *Večeře formou bufetu (19.00–21.00 hod.)*
- *Snack na pláži (11.30–16.00 hod.)*
- *Odpolední čaj a káva se zákuskem (16.00–17.00 hod.)*
- *Zmrzlina (15.00–16.00 hod.)*
- *Půlnoční snack (23.00–24.00 hod.)*
- *Místní rozlévané alkoholické a nealkoholické nápoje kromě čerstvě lisovaných šťáv (10.00–24.00 hod.), bar na pláži*
- *Restaurace à la carte (19.00–21.00 hod., nutná rezervace)*
- *Při příjezdu 1 lahev vody v pokojovém minibaru – denně doplňována*

Dvoulůžkový pokoj rodinný DRR

Dvoulůžkový pokoj DR

Hotel Club Aqua Plaza ★★★★

3,5
TripAdvisor 251 hodnotících

TURECKO > TURECKÁ RIVIÉRA – ANTALYA > **KARABURUN**

U NÁS EXKLUZIVNĚ | WiFi ZDARMA | DO 15 LET

REZERVUJTE IHNED:

PROČ PRÁVĚ SEM?

- *Hotel s rodinnou atmosférou pro páry i rodiny s dětmi*
- *Klidná lokalita stranou rušných středisek*
- *Hotel vybudoval pro své hosty vlastní aquapark*

Transfer z letiště: **cca 120 minut**
Pláž: **písečnooblázková u hotelu**
Lehátka a slunečníky na pláži: **zdarma**
Dítě: **pobyt zdarma**

POLOHA Cca 30 km od Alanye a Side, Avsallar cca 11 km. Mezinárodní letiště Antalya cca 90 km.
VYBAVENÍ Vstupní hala s recepcí, výtah, hlavní restaurace, několik barů, obchodní arkáda. V zahradě 2 bazény (jeden z nich se skluzavkami), dětský bazén, terasa na slunění, lehátka a slunečníky zdarma, osušky za poplatek.
PLÁŽ Pláž s hrubým pískem a oblázky přímo u hotelu, lehátka a slunečníky zdarma, bar na pláži.
POPIS POKOJŮ **DRP:** koupelna/WC (vysoušeč vlasů), individuální klimatizace, TV/sat., minibar, trezor za poplatek, telefon, bez balkonu. **DR:** viz DRP, francouzské okno. **DRSV:** viz DR, výhled na moře. **FR:** viz DR, palanda pro děti. **FRP:** viz DRP, palanda pro děti.
MAXIMÁLNÍ OBSAZENOST POKOJŮ
Dvoulůžkový pokoj (DR, DRSV) 👤👤 | 👤👤👶 | 👤👶
Dvoulůžkový pokoj (DRP) 👤👤
Rodinný pokoj (FR, FRP) 👤👤👶👶
STRAVOVÁNÍ Viz program all inclusive.

SPORTOVNÍ NABÍDKA **Zdarma:** stolní tenis, šipky, sauna, fitness, turecké lázně (pouze vstup), plážový volejbal. **Za poplatek:** peeling v tureckých lázních, biliár, masáže a procedury ve spa centru, vodní sporty na pláži, minigolf.
ZÁBAVA Denní a večerní animační program.
PRO DĚTI Dětská postýlka zdarma (na vyžádání), dětský bazén, miniklub (4–12 let), minidisko, hřiště.
OFICIÁLNÍ TŘÍDA ★★★★
INTERNET **Zdarma:** WiFi v lobby zdarma.
PLATEBNÍ KARTY VISA, EC/MC.
WEB www.clubaquaplaza.com

ALL INCLUSIVE

- *Snídaně, oběd a večeře formou bufetu*
- *Pozdní snídaně*
- *Odpolední snack, zmrzlina*
- *Odpolední káva, čaj, zákusek*
- *Noční polévka*
- *Alkoholické a nealkoholické nápoje místní výroby (10.00–24.00 hod.)*

Hotel Kolibri ★★★

3,5
TripAdvisor 85 hodnotících

TURECKO > TURECKÁ RIVIÉRA – ANTALYA > **AVSALLAR**

WiFi ZDARMA | DO 13 LET

REZERVUJTE IHNED:

PROČ PRÁVĚ SEM?

- *Hotel s programem all inclusive*
- *V blízkosti obchodů, restaurací a možností zábavy*

Transfer z letiště: **cca 110 minut**
Pláž: **písečnooblázková cca 100 m od hotelu**
Lehátka a slunečníky na pláži: **zdarma**
Dítě: **pobyt zdarma**

POLOHA Centrum Avsallaru cca 500 m, město Alanya cca 22 km. Mezinárodní letiště v Antalyi cca 100 km.
VYBAVENÍ Hotel po celkové rekonstrukci, 113 pokojů, hosté mají k dispozici vstupní halu s recepcí, výtah, restaurace, bar, TV místnost, konferenční místnost, terasu na slunění, bazén s oddělenou částí pro děti, tobogan.
PLÁŽ Cca 100 m od menší písečnooblázkové pláže, při vstupu do moře místy kameny, doporučujeme boty do vody. Lehátka a slunečníky zdarma. Bar na pláži (pouze nealkoholické nápoje).
POPIS POKOJŮ **DR:** koupelna/WC (vysoušeč vlasů), balkon, telefon, TV/sat., klimatizace, trezor za poplatek. **DRP:** viz DR, méně výhodná poloha, zpravidla bez balkonu. **JSSV:** viz DR, prostornější, výhled na moře.
MAXIMÁLNÍ OBSAZENOST POKOJŮ
Dvoulůžkový pokoj (DR, DRP) 🧍🧍🧍 | 🧍🧍🧍🧍
Junior suite (JSSV) 🧍🧍🧍 | 🧍🧍🧍🧍
STRAVOVÁNÍ Viz program all inclusive.
SPORTOVNÍ NABÍDKA **Zdarma:** deskové hry.

PRO DĚTI Dětský bazén, hřiště, dětská postýlka zdarma (na vyžádání).
OFICIÁLNÍ TŘÍDA ★★★
INTERNET **Zdarma:** WiFi v lobby.
Za poplatek: WiFi na pokojích.
PLATEBNÍ KARTY EC/MC, VISA.
WEB www.kolibriresort.com

WELLNESS & SPA

- ***Zdarma:*** *sauna*
- ***Za poplatek:*** *turecké lázně, peeling, masáže*

ALL INCLUSIVE

- *Snídaně, oběd a večeře formou bufetu*
- *Pozdní snídaně*
- *Odpolední káva, čaj*
- *Alkoholické a nealkoholické nápoje místní výroby*

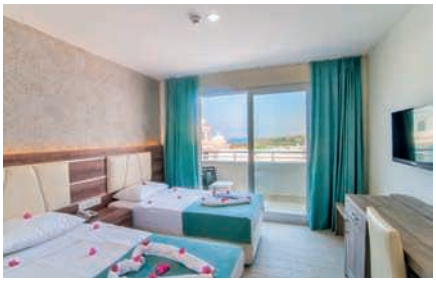

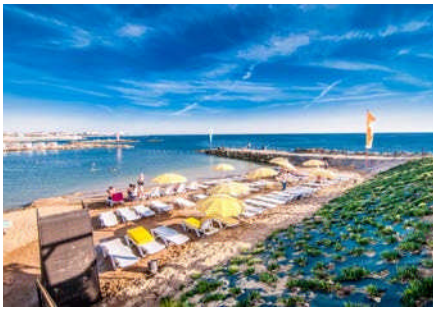

Hotel Annabella Diamond ★★★★★

4,5
TripAdvisor 1 018 hodnotících

TURECKO > TURECKÁ RIVIÉRA – ANTALYA > **INCEKUM**

REZERVUJTE IHNED:

PROČ PRÁVĚ SEM?

- *Hotel přímo u písečné pláže v oblasti Incekum, což v překladu znamená jemný písek*
- *Program ultra all inclusive v ceně*
- *Cenově výhodná nabídka*
- *Součástí hotelu 3 skluzavky*

Transfer z letiště: **cca 120 minut**
Pláž: **písečná u hotelu**
Lehátka a slunečníky na pláži: **zdarma**
Dítě: **zcela zdarma**

POLOHA Přímo u písečné pláže, cca 2 km od Avsallaru, cca 20 km od Alanye (snadno dostupné spojení místními minibusy – dolmuši).
VYBAVENÍ Vstupní hala s recepcí, hlavní restaurace, 2 à la carte restaurace, 3 bary (v lobby, u bazénu a na pláži), menší obchodní arkáda, venkovní bazén se skluzavkami a terasou na slunění, dětské brouzdaliště. Lehátka a slunečníky u bazénu zdarma, plážové osušky oproti kauci.
PLÁŽ Písečná pláž přímo u hotelu, při vstupu do vody kameny, doporučujeme obuv. Lehátka a slunečníky zdarma.
POPIS POKOJŮ DR/DRP: koupelna/WC (vysoušeč vlasů), individuální klimatizace, TV/sat., minibar (denně doplňován vodou), trezor za poplatek a balkon. **DRSV:** viz DR, výhled na moře. **FR2:** viz DR, oddělená ložnice. **FR2A:** viz FR2, 2× koupelna.

MAXIMÁLNÍ OBSAZENOST POKOJŮ
Dvoulůžkový pokoj (DR, DRP, DRSV) 👤👤 | 👤👤👶 | 👤👶
Rodinný pokoj (FR2, FR2A) 👤👤👤 | 👤👤👤👶 | 👤👤👶👶
STRAVOVÁNÍ Viz program ultra all inclusive.
SPORTOVNÍ NABÍDKA Zdarma: fitness, stolní tenis, plážový volejbal, sauna, turecké lázně (pouze vstup, peeling za poplatek), šipky a aktivity v rámci animačních programů.
Za poplatek: masáže a vodní sporty na pláži.
ZÁBAVA Denní a večerní animační programy, diskotéka.
PRO DĚTI Dětská postýlka pro děti do 2 let zdarma (na vyžádání).
OFICIÁLNÍ TŘÍDA ★★★★★
INTERNET Za poplatek: WiFi v lobby.
PLATEBNÍ KARTY VISA, EC/MC.
WEB www.annabellahotels.com

ULTRA ALL INCLUSIVE

- *Snídaně, oběd a večeře formou bufetu*
- *Pozdní snídaně*
- *Odpolední káva, čaj, zákusek a zmrzlina*
- *Lehký snack*
- *Alkoholické a nealkoholické nápoje místní výroby (24 hodin denně)*
- *Program nezahrnuje nápoje zahraniční výroby, čerstvé ovocné džusy, sekt, nápoje během diskotéky*

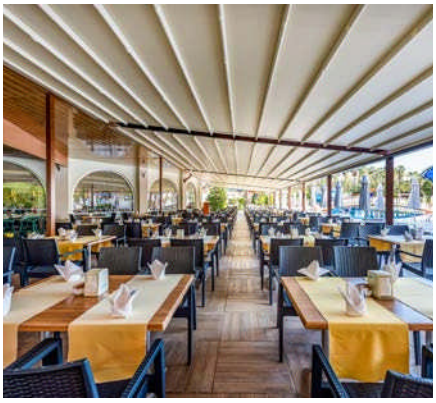

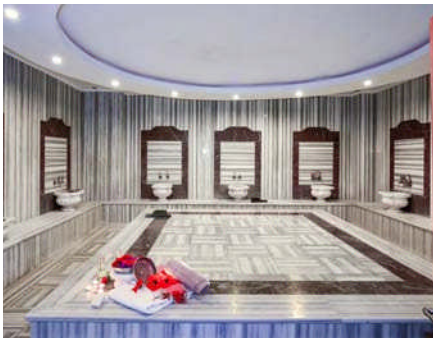

Hotel Alaiye Resort & Spa ★★★★★

4,0
TripAdvisor 1 360 hodnotících

TURECKO > TURECKÁ RIVIÉRA – ANTALYA > **INCEKUM**

REZERVUJTE IHNED:

U NÁS EXKLUZIVNĚ | WiFi ZDARMA | DO 14 LET

PROČ PRÁVĚ SEM?

- *Program all inclusive*
- *Lehátka a slunečníky na pláži zdarma*
- *Krásná písečná pláž s pozvolným vstupem do moře*

Transfer z letiště: **cca 60 minut**
Pláž: **písečná cca 150 m od hotelu**
Lehátka a slunečníky na pláži: **zdarma**
Dítě: **pobyt zdarma**

POLOHA V klidné části střediska cca 2 km od centra Avsallaru, 20 km od města Alanya a 105 km od letiště v Antalyi.
VYBAVENÍ 443 pokojů, vstupní hala s recepcí, výtahy, TV místnost, konferenční místnosti, hlavní restaurace, 3 restaurace à la carte, 4 bary, obchodní arkáda, vnitřní bazén. Venku komplex bazénů, aquapark, amfiteátr.
PLÁŽ Dlouhá písečná pláž oceněná modrou vlajkou cca 150 m od hotelu. Lehátka, slunečníky a osušky zdarma.
POPIS POKOJŮ DR: koupelna/WC (vysoušeč vlasů), centrální klimatizace/topení, TV/sat., telefon, minibar, trezor za poplatek, balkon nebo terasa. **DRP:** viz DR, méně výhodná poloha. **FR1:** viz DR, oddělená ložnice a obývací část.
MAXIMÁLNÍ OBSAZENOST POKOJŮ
Dvoulůžkový pokoj (DR, DRP) 🧍🧍 | 🧍🧍🧒 | 🧍🧒
Rodinný pokoj (FR1) 🧍🧍🧍🧍 | 🧍🧍🧍🧒 | 🧍🧍🧒🧒
STRAVOVÁNÍ Viz program all inclusive.

SPORTOVNÍ NABÍDKA Zdarma: aquapark, plážový volejbal, šipky, tenis (osvětlení za poplatek), basketbal, hřiště, stolní tenis.
ZÁBAVA Denní i večerní animační programy.
PRO DĚTI Dětský bazén, miniklub, dětská postýlka zdarma (na vyžádání).
PRO HANDICAPOVANÉ Hotel disponuje 6 pokoji plně přizpůsobenými pro handicapované klienty.
OFICIÁLNÍ TŘÍDA ★★★★★
INTERNET Zdarma: WiFi v hlavních prostorách hotelu. **Za poplatek:** internetový koutek.
PLATEBNÍ KARTY VISA, EC/MC.
WEB www.alaiyehotels.com

WELLNESS & SPA

- ***Zdarma:*** *turecké lázně (pouze vstup), sauna, fitness*
- ***Za poplatek:*** *masáže, kadeřnický salon*

ALL INCLUSIVE

- *Snídaně, oběd a večeře formou bufetu*
- *Pozdní snídaně*
- *Lehký snack během dne*
- *Odpolední káva, čaj, zákusek*
- *Noční snack*
- *Místní rozlévané alkoholické a nealkoholické nápoje*
- *1× za pobyt večeře v restauraci à la carte zdarma (nutná rezervace)*

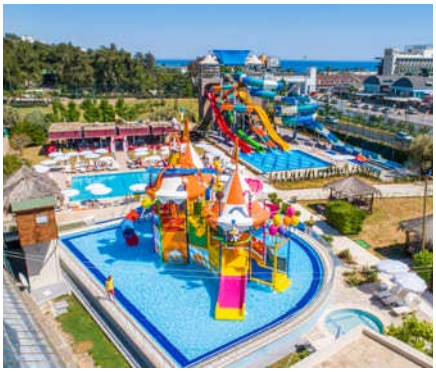

Hotel Eftalia Ocean ★★★★★

3,5
TripAdvisor 761 hodnotících

TURECKO > TURECKÁ RIVIÉRA – ANTALYA > **TÜRKLER**

REZERVUJTE IHNED:

WiFi ZDARMA | DO 15 LET

PROČ PRÁVĚ SEM?

- *Aquapark s několika skluzavkami a tobogany je součástí komplexu*
- *Ideální volba pro rodiny s dětmi a mladší klienty, kteří si rádi užívají vodní atrakce*

Transfer z letiště: **cca 120 minut**
Pláž: **písečnooblázková cca 80 m od hotelu**
Lehátka a slunečníky na pláži: **zdarma**
Dítě: **zcela zdarma**

POLOHA Centrum střediska Alanya cca 18 km. Nákupní možnosti v blízkosti hotelu. Letiště cca 100 km.
VYBAVENÍ Vstupní hala s recepcí, výtah, lobby bar, hlavní restaurace, 2 restaurace à la carte, několik barů, menší obchodní arkáda, kadeřník, lékař, konferenční místnost, vnitřní bazén. Venku bazén s terasou na slunění, dětské brouzdaliště a aquapark se skluzavkami, lehátka, slunečníky a osušky u bazénu zdarma, výměna osušek za poplatek.
PLÁŽ Písečnooblázková pláž přístupná privátním podchodem. Lehátka a slunečníky zdarma.
POPIS POKOJŮ **DR:** koupelna/WC (vysoušeč vlasů), individuální klimatizace, TV/sat., minibar (denně doplňován), telefon, trezor, balkon nebo terasa. **DRS:** viz DR, prostornější, **FR2:** viz DR, oddělená ložnice. **FR2SWP:** viz FR2, přímý vstup do sdíleného bazénu, situovány ve vedlejší budově. **FR3SWP:** viz FR2SWP, 3 ložnice.
MAXIMÁLNÍ OBSAZENOST POKOJŮ
Dvoulůžkový pokoj (DR) 👤👤 | 👤👶 | 👶👶
Dvoulůžkový pokoj (DRS) 👤👤 | 👤👶
Rodinný pokoj (FR2, FR2SWP) 👤👤👤 | 👤👤👤👶 | 👤👤👤👶 | 👤👤👶
Rodinný pokoj (FR3SWP) 👤👤👤👤👶 | 👤👤👤👤👶👶 | 👤👤👤👤👶👶 | 👤👤👤👶👶👶 | 👤👤👶👶👶👶
STRAVOVÁNÍ Viz program all inclusive.
SPORTOVNÍ NABÍDKA **Zdarma:** tenis (osvětlení a vybavení za poplatek), stolní tenis, šipky, fitness, sauna (v určené hodiny), plážový volejbal. **Za poplatek:** vodní sporty na pláži, masáže a procedury ve spa centru, turecké lázně (vstup zdarma, procedury za poplatek).
ZVLÁŠTNOSTI Podél pobřeží u pláže areál Eftalia Island s unikátním vyžitím pro děti i dospělé. K dispozici několik restaurací a barů, obchodní arkáda, kavárna, bazény, skluzavky a tobogany, vodní atrakce pro menší i větší děti, teenagery i dospělé, bohaté animační programy po celý den.
ZÁBAVA Denní a večerní animační programy, diskotéka v hotelu.
PRO DĚTI Dětský bazén, vodní skluzavky, miniklub, dětské hřiště, dětská postýlka zdarma (na vyžádání).
OFICIÁLNÍ TŘÍDA ★★★★★
INTERNET **Zdarma:** WiFi v hlavních částech hotelu.
PLATEBNÍ KARTY VISA, EC/MC.
WEB www.eftaliahotels.com

WELLNESS & SPA

- *Hotelové spa centrum s širokou nabídkou masáží a lázeňských procedur*

ALL INCLUSIVE

- *Snídaně, oběd a večeře formou bufetu*
- *Pozdní snídaně*
- *Odpolední snack*
- *Káva, čaj a zákusek*
- *Zmrzlina (v určenou dobu)*
- *Večerní snack*
- *Rozlévané alkoholické a nealkoholické nápoje místní výroby (24 hodin denně)*

Hotel Eftalia Aqua Resort ★★★★★

3,5
TripAdvisor 1 849 hodnotících

TURECKO > TURECKÁ RIVIÉRA – ANTALYA > **TÜRKLER**

REZERVUJTE IHNED:

WiFi ZDARMA | DO 15 LET

PROČ PRÁVĚ SEM?

- *Aquapark s několika skluzavkami a tobogany součástí komplexu*
- *Ideální volba pro rodiny s dětmi a mladší klienty, kteří si rádi užívají vodní atrakce*

Transfer z letiště: **cca 120 minut**
Pláž: **písečnooblázková cca 100 m od hotelu**
Lehátka a slunečníky na pláži: **zdarma**
Dítě: **zcela zdarma**

POLOHA Cca 18 km od centra střediska Alanya.
VYBAVENÍ Vstupní hala s recepcí, hlavní restaurace, restaurace à la carte, několik barů, menší obchodní arkáda, konferenční místnosti, kadeřnictví. Venku bazén s terasou na slunění, dětské brouzdaliště a aquapark se skluzavkami, lehátka, slunečníky a osušky u bazénu zdarma, výměna osušek za poplatek.
PLÁŽ Písečná pláž s oblázky cca 100 m, oddělená silnicí, přístup na pláž privátním podchodem. Bar na pláži, sprcha, lehátka a slunečníky zdarma.
POPIS POKOJŮ **DR:** koupelna/WC (vysoušeč vlasů), individuální klimatizace, TV/sat., minibar (denně doplňován), telefon, trezor, balkon nebo terasa. **DRR:** viz DR, prostornější. **FR2:** viz DR, oddělená ložnice.
MAXIMÁLNÍ OBSAZENOST POKOJŮ
Dvoulůžkový pokoj (DR) 🧍🧍🧍 | 🧍🧍🧒
Dvoulůžkový pokoj rodinný (DRR) 🧍🧍🧍🧒 | 🧍🧍🧒🧒
Rodinný pokoj (FR2) 🧍🧍🧍🧒 | 🧍🧍🧒🧒

STRAVOVÁNÍ Viz program ultra all inclusive.
SPORTOVNÍ NABÍDKA **Zdarma:** fitness centrum, tenis (osvětlení za poplatek), plážový volejbal, basketbal, šipky, stolní tenis, sauna, turecké lázně (pouze vstup, peeling za poplatek). **Za poplatek:** masáže, biliár, vodní sporty na pláži.
ZVLÁŠTNOSTI Podél pobřeží u pláže areál Eftalia Island s unikátním vyžitím pro děti i dospělé. K dispozici několik restaurací a barů, obchodní arkáda, kavárna, zmrzlina, bazény, skluzavky a tobogany, vodní atrakce pro menší i větší děti, teenagery i dospělé, bohaté animační programy po celý den.
ZÁBAVA Animační programy v hotelu, diskotéka.
PRO DĚTI Miniklub, minidisko, dětský bufet, dětská postýlka zdarma (na vyžádání).
PRO HANDICAPOVANÉ 5 pokojů plně přizpůsobených pro handicapované klienty.
OFICIÁLNÍ TŘÍDA ★★★★★
INTERNET **Zdarma:** WiFi v celém hotelu.
Za poplatek: internetová kavárna.
PLATEBNÍ KARTY EC/MC, VISA.
WEB www.eftaliahotels.com

ULTRA ALL INCLUSIVE

- *Snídaně, oběd a večeře formou bufetu*
- *Pozdní snídaně*
- *Odpolední snack a zmrzlina (v určenou dobu)*
- *Večerní snack*
- *Rozlévané alkoholické a nealkoholické nápoje místní výroby (24 hodin denně)*
- *Možnost večeře v restauraci à la carte (1× za pobyt, nutná rezervace)*

Hotel Eftalia Village ★★★★

3,5
TripAdvisor 1 410 hodnotících

TURECKO > TURECKÁ RIVIÉRA – ANTALYA > **TÜRKLER**

REZERVUJTE IHNED:

WiFi ZDARMA | DO 15 LET

PROČ PRÁVĚ SEM?

- *Ideální volba pro rodiny s dětmi – pobyt až pro 3 děti zdarma*
- *Součástí hotelu skluzavky pro děti*
- *Klubový hotel stranou rušných středisek*

Transfer z letiště: **cca 120 minut**
Pláž: **písečnooblázková cca 50 m od hotelu**
Lehátka a slunečníky na pláži: **zdarma**
Dítě: **pobyt zdarma**

POLOHA 18 km od Alanye (dosažitelné dolmuši), menší centrum Konakli cca 4 km.
VYBAVENÍ Vstupní hala s recepcí a směnárnou, 4 restaurace (hlavní, à la carte, na pláži a snack restaurace), několik barů, bazény (velký hlavní s oddělenou částí pro děti, odpočinkový, se skluzavkami), lehátka, slunečníky, podložky a osušky zdarma, výměna osušek za poplatek.
PLÁŽ Písečná pláž s pozvolným vstupem do moře (zřídka se objevují oblázky a později kamenité dno) cca 50 m, oddělená pobřežní komunikací (přístup nadchodem i podchodem). Lehátka, slunečníky a matrace zdarma, osušky oproti kauci, bar na pláži, sprcha, převlékací kabinky.
POPIS POKOJŮ **DR:** koupelna/WC (vana, vysoušeč vlasů), individuální klimatizace, TV/sat., telefon, minibar, balkon nebo terasa a trezor za poplatek. **DRR:** viz DR, prostornější. **FR2:** viz DR, oddělená ložnice. **FR3:** viz FR2, 3 ložnice.
MAXIMÁLNÍ OBSAZENOST POKOJŮ
Dvoulůžkový pokoj (DR) 🧍🧍 | 🧍🧍
Dvoulůžkový pokoj rodinný (DRR) 🧍🧍🧍 | 🧍🧍🧍
Rodinný pokoj (FR2) 🧍🧍🧍🧍 | 🧍🧍🧍🧍🧍 | 🧍🧍🧍🧍🧍🧍
Rodinný pokoj (FR3) 🧍🧍🧍🧍🧍 | 🧍🧍🧍🧍🧍 | 🧍🧍🧍🧍🧍🧍
STRAVOVÁNÍ Viz program all inclusive.
SPORTOVNÍ NABÍDKA **Zdarma:** fitness, plážový volejbal, basketbal, šipky, tenis (osvětlení za poplatek), stolní tenis, sauna, turecké lázně (pouze vstup).
Za poplatek: masáže, biliár, vodní sporty.
ZVLÁŠTNOSTI Podél pobřeží u pláže areál Eftalia Island s unikátním vyžitím pro děti i dospělé. K dispozici několik restaurací a barů, obchodní arkáda, kavárna, zmrzlina, bazény, skluzavky a tobogany, vodní atrakce pro menší i větší děti, teenagery i dospělé, bohaté animační programy po celý den.
ZÁBAVA Animační programy a diskotéka v hotelu.
PRO DĚTI Dětský bazén, dětské hřiště, vodní skluzavky, dětské animace a klub.
PRO HANDICAPOVANÉ 4 pokoje plně přizpůsobené pro handicapované klienty.
OFICIÁLNÍ TŘÍDA ★★★★★ Holiday Village
INTERNET **Zdarma:** WiFi v lobby a u bazénu.
Za poplatek: internetová kavárna.
PLATEBNÍ KARTY VISA, EC/MC.
WEB www.eftaliahotels.com

ALL INCLUSIVE

- *Snídaně, oběd a večeře formou bufetu*
- *Pozdní snídaně*
- *Odpolední snack (také na pláži)*
- *Odpolední káva, čaj, zákusek a zmrzlina (v určenou dobu)*
- *Místní rozlévané alkoholické a nealkoholické nápoje (10.00–23.00 hod.)*

Eftalia Island

Hotel Royal Garden Select & Suite ★★★★★

4,0
TripAdvisor 577 hodnotících

TURECKO > TURECKÁ RIVIÉRA > **KONAKLI**

REZERVUJTE IHNED:

NOVINKA | WiFi ZDARMA | DO 12 LET

PROČ PRÁVĚ SEM?

- *Oblíbený hotel se stálou klientelou*
- *Doporučujeme pro páry i rodiny s dětmi*
- *V blízkosti moře a pláže*

Transfer z letiště: **cca 120 minut**
Pláž: **písečnooblázková cca 50 m od hotelu**
Lehátka a slunečníky na pláži: **zdarma**
Dítě: **zcela zdarma**

POLOHA Centrum města Alanya cca 14 km. Nákupní možnosti cca 500 m od hotelu v centru letoviska Konakli. Letiště v Antalyi cca 120 km (120 minut).
VYBAVENÍ 361 pokojů ve 2 budovách, vstupní hala, výtahy, hlavní restaurace, 4 à la carte restaurace (nutná rezervace), několik barů, minimarket, kadeřník, TV místnost, kavárna. V zahradě několik bazénů (2 z nich se skluzavkami), snack bar, terasa na slunění s lehátky a slunečníky zdarma.
PLÁŽ Písečnooblázková pláž 50 m od hotelu (při vstupu do moře oblázky a kameny, doporučujeme obuv do vody). Lehátka a slunečníky zdarma.
POPIS POKOJŮ DRAN: koupelna/WC (vysoušeč vlasů), klimatizace, telefon, TV/sat., trezor, minibar a balkon nebo terasa, situované ve vedlejší budově (Suite). **DR:** viz DRAN, situované v hlavní budově (Select). **DRB:** viz DR, prostornější. **SUAN:** viz DRAN, ložnice a obývací část. **SU:** viz DR, ložnice a obývací část.
MAXIMÁLNÍ OBSAZENOST POKOJŮ
Dvoulůžkový pokoj (DRAN, DR) 👤👤
Dvoulůžkový pokoj (DRB) 👤👤 | 👤🧒
Suite (SUAN, SU) 👤👤👤 | 👤👤🧒 | 👤👤🧒🧒
STRAVOVÁNÍ Viz program ultra all inclusive.
SPORTOVNÍ NABÍDKA Zdarma: stolní tenis, šipky, fitness, plážový volejbal. **Za poplatek:** biliár.
PRO DĚTI Dětské brouzdaliště, miniklub, dětské hřiště, dětská postýlka zdarma (na vyžádání).
OFICIÁLNÍ TŘÍDA ★★★★★
INTERNET Zdarma: WiFi v lobby.
PLATEBNÍ KARTY VISA, MC.
WEB www.royalgardenselect.cc/index.php

WELLNESS & SPA

- ***Za poplatek:*** *pára, sauna, vnitřní bazén, masáže a turecké lázně*

ULTRA ALL INCLUSIVE

- *Snídaně, oběd a večeře formou bufetu*
- *Snack během dne, zmrzlina*
- *Turecké palačinky (gözleme)*
- *Odpolední káva, čaj, zákusky*
- *Vybrané alkoholické a nealkoholické nápoje místní výroby (24.00 hod.)*

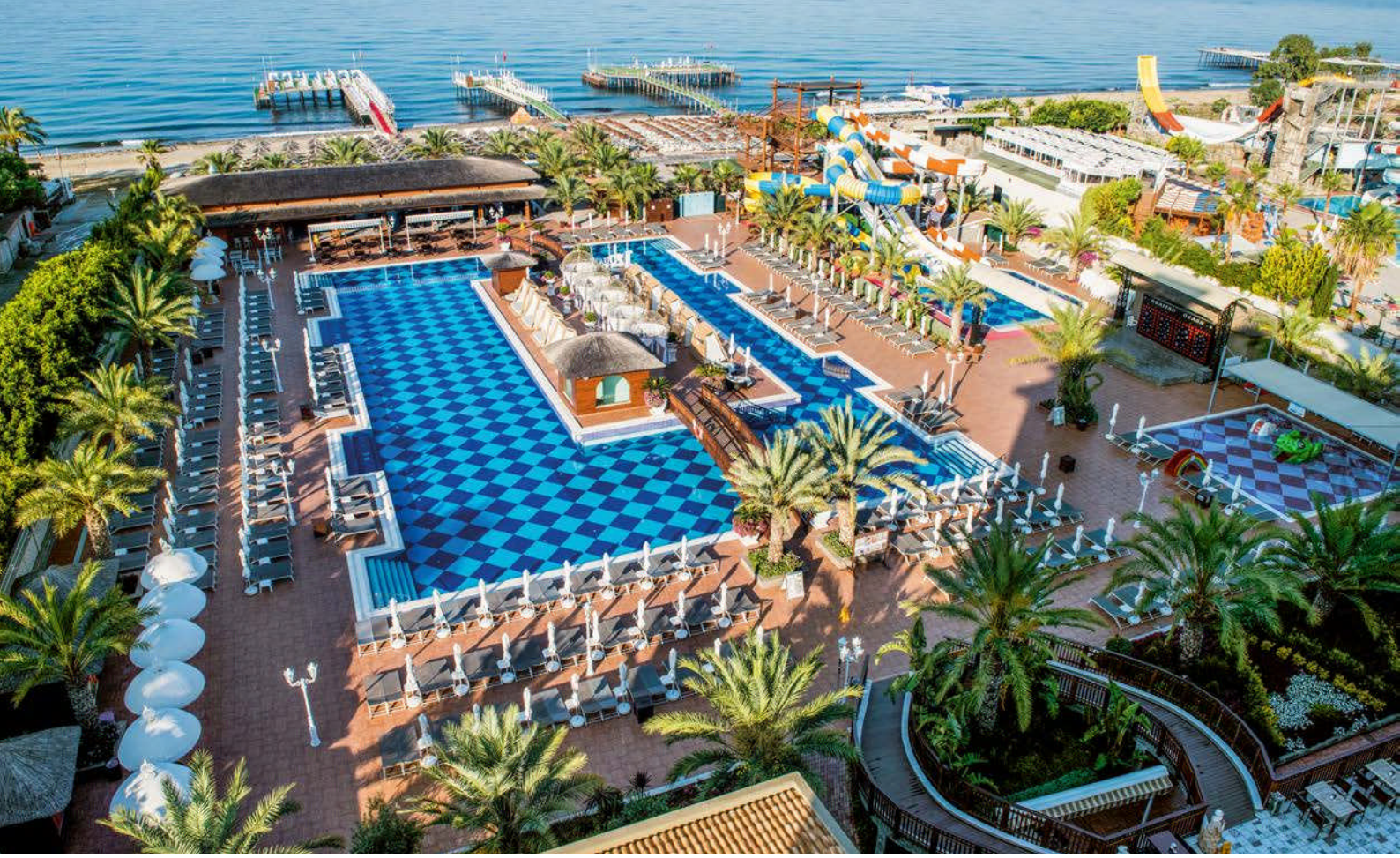

Hotel Quattro Beach Spa & Resort ★★★★★

5,0
TripAdvisor 2 167 hodnotících

TURECKO > TURECKÁ RIVIÉRA – ANTALYA > **KONAKLI**

U NÁS EXKLUZIVNĚ | WiFi ZDARMA | DO 12 LET

REZERVUJTE IHNED:

PROČ PRÁVĚ SEM?

- *Moderní hotel (otevřen v 2014) s kvalitními službami*
- *Součástí hotelu skluzavky pro větší i menší děti*
- *Možnost ubytování až 3 dětí v rodinném pokoji*

Transfer z letiště: **cca 120 minut**
Pláž: **písečná (molo) u hotelu**
Lehátka a slunečníky na pláži: **zdarma**
Dítě: **zcela zdarma**

POLOHA Cca 12 km od Alanye. Nejbližší nákupní možnosti v centru Konakli cca 3 km.
VYBAVENÍ Vstupní hala s recepcí, výtahy, hlavní restaurace, restaurace à la carte (mexická, italská, rybí), cukrárna, několik barů, konferenční místnosti, minimarket, kadeřnictví. Venku 2 bazény (jeden z nich se 4 skluzavkami), terasa na slunění, lehátka, slunečníky a osušky zdarma.
PLÁŽ 150 m dlouhá písečná pláž s molem usnadňujícím vstup do vody přímo u hotelu, kamenitý vstup do moře, doporučujeme boty do vody. Bar, lehátka a slunečníky zdarma.
POPIS POKOJŮ **DR:** koupelna/WC (vysoušeč vlasů), individuální klimatizace, TV/sat., minibar, trezor, telefon, balkon. **DRSS:** viz DR, strana k moři. **DRSV:** viz DR, výhled na moře. **DRSSX:** viz DRSS, jacuzzi. **FRSV:** viz DRSV, 1 větší místnost. **FR2:** viz DRSS, oddělená ložnice.
MAXIMÁLNÍ OBSAZENOST POKOJŮ
Dvoulůžkový pokoj (DR, DRSS) 👤👤 | 👤👤🧒 | 👤🧒
Dvoulůžkový pokoj (DRSV) 👤👤
Dvoulůžkový pokoj (DRSSX) 👤👤👤 | 👤👤🧒
Rodinný pokoj (FRSV) 👤👤👤👤 | 👤👤👤🧒 | 👤👤🧒🧒
Rodinný pokoj (FR2) 👤👤👤👤🧒 | 👤👤👤🧒🧒 | 👤👤🧒🧒🧒
STRAVOVÁNÍ Viz program all inclusive.
SPORTOVNÍ NABÍDKA **Zdarma:** fitness, šipky, stolní tenis, plážový volejbal, minifotbal, aerobik. **Za poplatek:** turecké lázně, biliár, masáže a procedury ve spa centru, vodní sporty na pláži.
ZÁBAVA Denní a večerní animační program pro děti i dospělé, diskotéka.
PRO DĚTI Dětská postýlka zdarma (na vyžádání), dětský bufet, dětský bazén s miniskluzavkami, miniklub, hlídání dětí za poplatek, minidisko.
PRO HANDICAPOVANÉ Na vyžádání 4 pokoje přizpůsobené pro handicapované klienty.
OFICIÁLNÍ TŘÍDA ★★★★★
INTERNET **Zdarma:** WiFi v celém hotelu.
PLATEBNÍ KARTY VISA, EC/MC.
WEB www.quattrohotel.com.com

ALL INCLUSIVE

- *Snídaně, oběd a večeře formou bufetu*
- *Pozdní snídaně*
- *Snack*
- *Cukrárna, odpolední zmrzlina*
- *Noční snack*
- *Alkoholické a nealkoholické nápoje místní výroby (10.00–02.00 hod.)*
- *Možnost večeře v restauracích à la carte (nutná rezervace)*
- *Nezahrnuje nápoje zahraniční výroby, čerstvé ovocné džusy a nápoje během diskotéky*

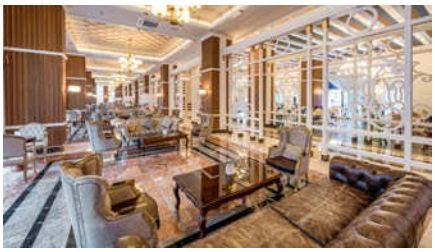

Hotel Kemal Bay ★★★★★

4,0
TripAdvisor 625 hodnotících

TURECKO > TURECKÁ RIVIÉRA – ANTALYA > **KONAKLI**

REZERVUJTE IHNED:

U NÁS EXKLUZIVNĚ | WiFi ZDARMA | DO 12 LET

PROČ PRÁVĚ SEM?

- *Výhodná cena v této kategorii*
- *Bazén se skluzavkou součástí hotelu*
- *Výborná kuchyně*
- *Stranou od rušných středisek*

Transfer z letiště: **cca 120 minut**
Pláž: **písečná u hotelu**
Lehátka a slunečníky na pláži: **zdarma**
Dítě: **pobyt zdarma**

POLOHA Cca 3 km od centra Konakli, cca 8 km od Alanye a cca 112 km od mezinárodního letiště Antalya.
VYBAVENÍ 320 pokojů, vstupní hala s recepcí, výtahy, hlavní restaurace, restaurace à la carte za poplatek, cukrárna, několik barů, konferenční místnosti, nákupní centrum, kadeřnictví. Venku bazén se 2 skluzavkami, terasa na slunění, lehátka, slunečníky a osušky zdarma, výměna osušek za poplatek.
PLÁŽ Písečná pláž přímo u hotelu, bar na pláži, sprcha, lehátka a slunečníky zdarma.
POPIS POKOJŮ DR: koupelna/WC (vysoušeč vlasů), klimatizace, TV/sat., minibar, trezor za poplatek, telefon, balkon. **DRSS:** viz DR, strana k moři. **DRP:** viz DR, méně výhodná poloha, situovány ve vedlejší budově.
MAXIMÁLNÍ OBSAZENOST POKOJŮ
Dvoulůžkový pokoj (DR, DRSS, DRP)
STRAVOVÁNÍ Viz program all inclusive.

SPORTOVNÍ NABÍDKA Zdarma: fitness, stolní tenis, šipky, turecké lázně (pouze vstup), plážový volejbal.
Za poplatek: peeling v tureckých lázních, biliár, masáže, sauna.
ZÁBAVA Denní a večerní animační program.
PRO DĚTI Dětská postýlka zdarma (na vyžádání), dětský bazén, miniklub.
PRO HANDICAPOVANÉ Na vyžádání 3 pokoje přizpůsobené pro handicapované klienty.
OFICIÁLNÍ TŘÍDA ★★★★★
INTERNET Zdarma: WiFi v celém hotelu.
PLATEBNÍ KARTY VISA, EC/MC.
WEB www.atligroup.com

ALL INCLUSIVE

- *Snídaně, oběd a večeře formou bufetu*
- *Pozdní snídaně*
- *Odpolední snack*
- *Cukrárna*
- *Alkoholické a nealkoholické nápoje místní výroby (10.00–24.00 hod.)*

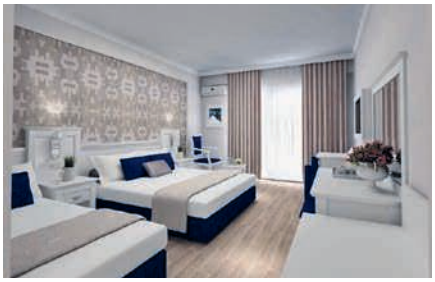

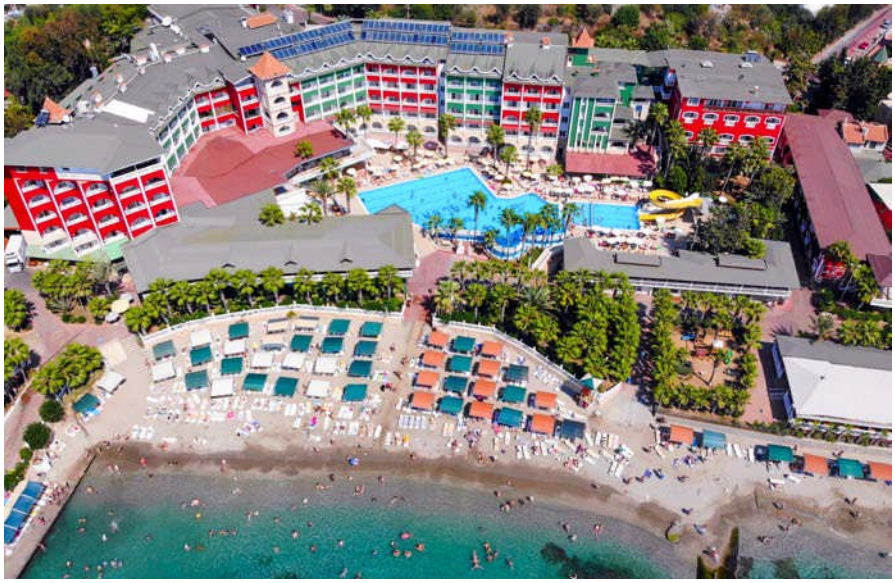

Saphir Hotel & Villas ★★★★

4,0
TripAdvisor 465 hodnotících

TURECKO > TURECKÁ RIVIÉRA – ANTALYA > **KONAKLI**

REZERVUJTE IHNED:

WiFi ZDARMA | DO 13 LET

PROČ PRÁVĚ SEM?

- *Součástí hotelu skluzavky pro děti*
- *Vhodné také pro skupiny*
- *Ideální volba pro rodiny s dětmi*
- *Nákupní možnosti cca 500 m od hotelu*

Transfer z letiště: **cca 120 minut**
Pláž: **písečnooblázková (molo) u hotelu**
Lehátka a slunečníky na pláži: **zdarma**
Dítě: **pobyt zdarma**

POLOHA Cca 12 km od centra města Alanya. Nákupní možnosti v letovisku Konakli cca 500 m. Letiště cca 110 km.
VYBAVENÍ Vstupní hala s recepcí, výtah, hlavní restaurace, 2 à la carte restaurace (turecká a italská), bary, konferenční místnost, kadeřnictví, obchody. V zahradě 2 bazény (1 se skluzavkou), lehátka a slunečníky u bazénu zdarma.
PLÁŽ Písečnooblázková pláž s molem včetně dvou skluzavek do moře přímo u hotelu. Lehátka a slunečníky zdarma, sprcha. Bar na pláži zdarma.
POPIS POKOJŮ DR: koupelna/WC (vysoušeč vlasů), klimatizace, telefon, TV/sat., trezor za poplatek, minibar (voda a nealkoholické nápoje při příjezdu zdarma, doplnění za poplatek) a balkon, hlavní budova. **DRP:** viz DR, méně výhodná poloha. **DRS:** viz DR, ve vilách, v zahradě. **DRX:** viz DR, situovány ve vedlejší hotelové budově. **FRX:** viz DRS, 2 oddělené ložnice, ve vilách v zahradě. **DRFSV:** viz DR, situovány v hlavní budově, výhled na moře.

MAXIMÁLNÍ OBSAZENOST POKOJŮ
Dvoulůžkový pokoj (DR, DRP) 👤👤👶 | 👤👤👶👶 | 👤👶👶
Dvoulůžkový pokoj (DRS) 👤👤 | 👤👶
Dvoulůžkový pokoj (DRFSV, DRX) 👤👤👶 | 👤👤👶👶
Rodinný pokoj (FRX) 👤👤👤 | 👤👤👤👶 | 👤👤👶👶
STRAVOVÁNÍ Viz program all inclusive.
SPORTOVNÍ NABÍDKA Zdarma: tenis (osvětlení a vybavení za poplatek), stolní tenis, šipky, plážový volejbal, fitness a další sportovní aktivity v rámci animačních programů, turecké lázně (pouze vstup), sauna. **Za poplatek:** biliár, vodní sporty na pláži, různé druhy masáží.
ZÁBAVA Animační programy a diskotéka v hotelu.
PRO DĚTI Dětský bazén, dětské hřiště, miniklub, dětská postýlka zdarma (na vyžádání).
OFICIÁLNÍ TŘÍDA ★★★★
INTERNET Zdarma: WiFi ve veřejných prostorách.
PLATEBNÍ KARTY VISA, EC/MC.
WEB www.hotelsaphir.com

ALL INCLUSIVE

- *Snídaně, oběd a večeře formou bufetu*
- *Pozdní snídaně*
- *Lehký snack během dne*
- *Odpolední káva, čaj a zákusek*
- *Půlnoční polévka*
- *1× za pobyt možnost večeře v à la carte restauraci (nutná rezervace)*
- *Místní rozlévané alkoholické a nealkoholické nápoje (10.00–24.00 hod.)*

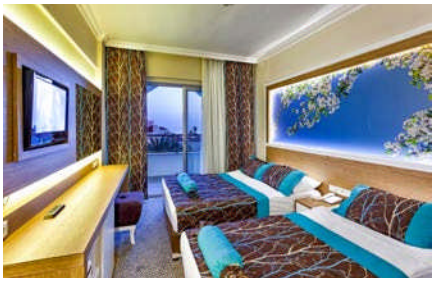

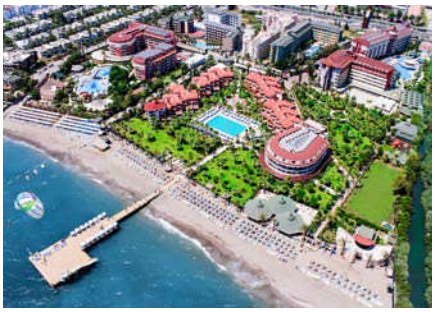

Hotel Caretta Beach ★★★★

4,0
TripAdvisor 368 hodnotících

TURECKO > TURECKÁ RIVIÉRA – ANTALYA > **KONAKLI**

REZERVUJTE IHNED:

WiFi ZDARMA | DO 12 LET

PROČ PRÁVĚ SEM?

- *Na českém trhu oblíbený hotel*
- *Cenově výhodná nabídka*
- *Součástí hotelu skluzavka pro děti*
- *Nákupní možnosti přímo v okolí hotelu*

Transfer z letiště: **cca 120 minut**
Pláž: **písečná u hotelu**
Lehátka a slunečníky na pláži: **zdarma**
Dítě: **pobyt zdarma**

POLOHA Cca 1 km od centra Konakli a cca 12 km od Alanye. Mezinárodní letiště Antalya cca 110 km. Nejbližší nákupní možnosti v pěší vzdálenosti, cca 100 m.
VYBAVENÍ 301 pokojů, vstupní hala s recepcí, 3 výtahy, restaurace, několik barů, 2 venkovní bazény (jeden z nich se skluzavkami), dětské brouzdaliště, TV místnost, menší obchodní arkáda, kadeřnictví. Lehátka a slunečníky zdarma, osušky za poplatek.
PLÁŽ Písečná pláž přímo u hotelu. Při vstupu do vody místy kameny, doporučujeme boty do vody. Bar na pláži (pouze nealkoholické nápoje a pivo), lehátka a slunečníky zdarma.
POPIS POKOJŮ DRSS: koupelna/WC (vysoušeč vlasů), individuální klimatizace, TV/sat., minibar (naplnění za poplatek), trezor za poplatek, telefon, balkon, strana k moři.
MAXIMÁLNÍ OBSAZENOST POKOJŮ
Dvoulůžkový pokoj (DRSS) | |
STRAVOVÁNÍ Viz program all inclusive.

SPORTOVNÍ NABÍDKA Zdarma: fitness, turecké lázně (pouze vstup), stolní tenis, plážový volejbal.
Za poplatek: peeling, sauna, masáže, vodní sporty na pláži.
PRO DĚTI Miniklub, dětské hřiště, brouzdaliště, skluzavky, postýlka pro dítě do 2 let (na vyžádání).
OFICIÁLNÍ TŘÍDA ★★★★
INTERNET Za poplatek: WiFi v lobby.
WEB www.carettabeachhotel.com

ALL INCLUSIVE

- *Snídaně, oběd a večeře formou bufetu*
- *Lehký snack během dne*
- *Odpolední káva, čaj a zákusek*
- *Alkoholické a nealkoholické nápoje místní výroby (10.00–24.00 hod.)*

Funtazie klub Labranda Alantur Resort ★★★★★

4,5
TripAdvisor 523 hodnotících

TURECKO > TURECKÁ RIVIÉRA > **ALANYA**

REZERVUJTE IHNED:

U NÁS EXKLUZIVNĚ | WiFi ZDARMA | DO 13 LET

PROČ PRÁVĚ SEM?

- *Krásná dlouhá pláž a vzrostlá zahrada*
- *Kvalitní program all inclusive*
- *Výborný poměr cena a kvalita*
- *Doporučujeme včasnou rezervaci*

Transfer z letiště: **cca 120 minut**
Pláž: **písečná u hotelu**
Lehátka a slunečníky na pláži: **zdarma**
Dítě: **zcela zdarma**

POLOHA Na okraji letoviska Alanya (centrum 5 km), v okolí obchody, restaurace, bary, lekárna cca 200 m. Zastávka autobusu do centra Alanye před hotelem, nemocnice v Alanyi. Letiště Antalya 140 km.
VYBAVENÍ Hlavní budova a několik vedlejších dvoupatrových budov v rozlehlé a vzrostlé zahradě, vstupní hala s recepcí, hlavní restaurace, restaurace à la carte (italská v rámci all inclusive, rybí a barbecue za poplatek), několik barů, Coco bar není v rámci all inclusive (nabízí importované nápoje), amfiteátr, minimarket, bazén, relax bazén, bazén se skluzavkami, dětské brouzdaliště, lehátka a slunečníky u bazénu zdarma, osušky zdarma, lékařská služba, fitness.
PLÁŽ 550 m dlouhá písečná pláž, při vstupu drobné oblázky, lehátka, slunečníky a osušky zdarma, bar na pláži.
POPIS POKOJŮ **DR:** koupelna/WC (vysoušeč vlasů), klimatizace, TV/sat., telefon, trezor zdarma,minibar (zdarma doplňována voda), set na přípravu kávy a čaje, balkon či terasa, velikost pokoje 28 m². Ve vedlejších budovách v zahradě. **DRS:** viz. DR, hlavní budova, prostornější, velikost pokoje 34 m². **DRC:** viz DR, kdekoliv v rámci hotelu. **FR:** viz DR, palanda. **FR2S:** viz DRS, ložnice oddělená posuvnými dveřmi, 2× TV. **FR2:** viz DR, 2 propojené pokoje, velikost pokoje 56 m².
MAXIMÁLNÍ OBSAZENOST POKOJŮ
Dvoulůžkový pokoj (DR) 👤👤👤 | 👤👤🧒🧒 | 👤👤🧒 | 👤👤 | 👤
Dvoulůžkový pokoj (DRS) 👤👤👤 | 👤👤🧒 | 👤👤
Dvoulůžkový pokoj (DRC) 👤👤🧒🧒
Rodinný pokoj (FR) 👤👤🧒🧒
Rodinný pokoj (FR2S, FR2) 👤👤👤👤 | 👤👤👤🧒🧒 | 👤👤👤🧒 | 👤👤👤 | 👤👤🧒🧒🧒 | 👤👤🧒🧒 | 👤👤🧒
STRAVOVÁNÍ Viz program all inclusive.
SPORTOVNÍ NABÍDKA **Zdarma:** stolní tenis, tenis (osvětlení za poplatek), minigolf, volejbal, plážový volejbal, fitness.
Za poplatek: vodní sporty na pláži.
ZÁBAVA Animační program pro děti a dospělé.
PRO DĚTI Dětská postýlka zdarma (na vyžádání), miniklub, dětské hřiště, dětské brouzdaliště.
PRO HANDICAPOVANÉ Hotel disponuje pokoji pro handicapované klienty.
OFICIÁLNÍ TŘÍDA ★★★★★
INTERNET **Zdarma:** WiFi v celém areálu hotelu.
PLATEBNÍ KARTY VISA, EC/MC.
WEB www.alantur.com.tr

ALL INCLUSIVE

- *Snídaně formou bufetu (07.00–10.00 hod.)*
- *Pozdní snídaně formou bufetu (10.00–11.00 hod.)*
- *Oběd formou bufetu (12.30–14.30 hod.)*
- *Snack během dne (11.00–18.00 hod.)*
- *Večeře formou bufetu (18.30–21.30 hod.)*
- *Vybrané alkoholické a nealkoholické nápoje místní výroby (10.00–24.00 hod.)*
- *Plážový bar včetně možnosti oběda*
- *1× za pobyt italská restaurace à la carte (19.00–21.00 hod., rezervace nutná)*

WELLNESS & SPA

- ***Zdarma:*** *sauna, hammam*
- ***Za poplatek:*** *masáže, peeling*

Rodinný pokoj FR

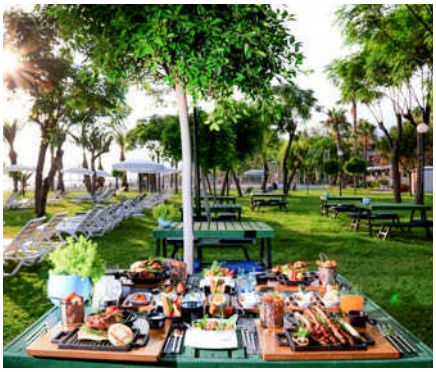

Rodinný pokoj – ložnice FR2

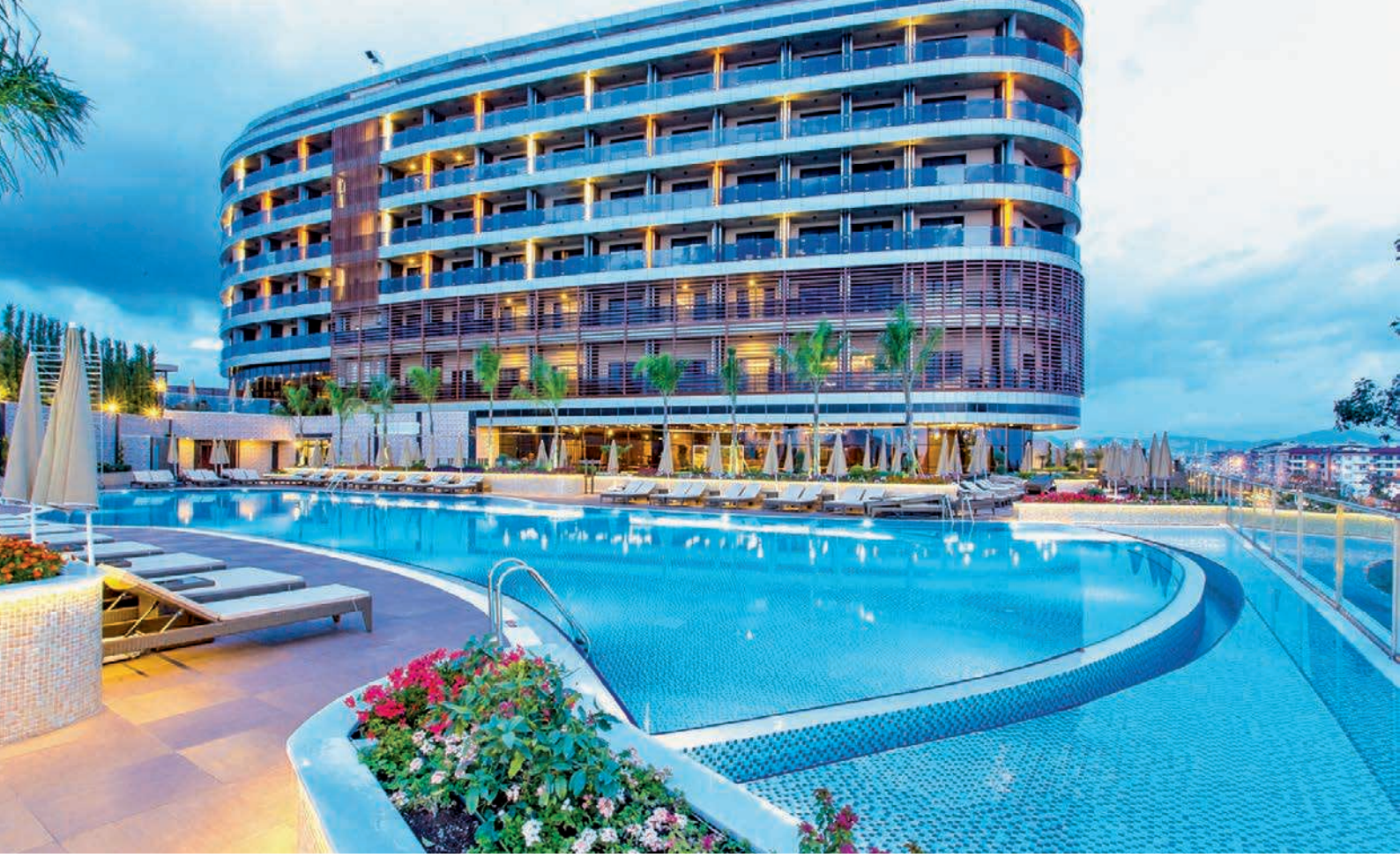

Hotel Michell ★★★★★

4,5
TripAdvisor 511 hodnotících

TURECKO > TURECKÁ RIVIÉRA – ANTALYA > **ALANYA**

16+ | WiFi ZDARMA

REZERVUJTE IHNED:

PROČ PRÁVĚ SEM?

- *Hotel pouze pro dospělé*
- *Ideální pro klidnou, odpočinkovou dovolenou*
- *Program ultra all inclusive v ceně*

Transfer z letiště: **cca 150 minut**
Pláž: **písečnokamenitá cca 180 m od hotelu**
Lehátka a slunečníky na pláži: **zdarma**
Pouze pro dospělé osoby

POLOHA Hotel cca 400 m od pláže. Centrum Alanye cca 4 km. Mezinárodní letiště Antalya cca 132 km
VYBAVENÍ Vstupní hala s recepcí, restaurace, 2 restaurace à la carte (turecká, skandinávská/evropská), několik barů, obchodní arkáda, kadeřnictví, bazén s terasou na slunění, lehátka, slunečníky a osušky zdarma.
PLÁŽ Písečnokamenitá pláž cca 400 m od hotelu, lehátka a slunečníky zdarma, sprchy, bar na pláži.
POPIS POKOJŮ DR: koupelna/WC (vysoušeč vlasů), centrální klimatizace, TV/sat., telefon, trezor, set na přípravu kávy a čaje, minibar (denně doplňován), balkon. **DRSS:** viz DR, strana k moři. **DRSV:** viz DR, výhled na moře.
MAXIMÁLNÍ OBSAZENOST POKOJŮ
Dvoulůžkový pokoj (DR, DRSS, DRSV) iii | ii
STRAVOVÁNÍ Viz program ultra all inclusive.
SPORTOVNÍ NABÍDKA Zdarma: tenis, plážový volejbal, stolní tenis, basketball, šipky, biliár, cvičné odpaliště. **Za poplatek:** peeling v tureckých lázních, masáže, vodní sporty na pláži.

ZÁBAVA Příležitostně animační programy.
PRO HANDICAPOVANÉ Na vyžádání několik pokojů přizpůsobeno pro handicapované klienty.
OFICIÁLNÍ TŘÍDA ★★★★★
INTERNET Zdarma: WiFi v lobby, na pokojích a na pláži.
PLATEBNÍ KARTY EC/MC, VISA.
WEB www.michellhotel.com

ULTRA ALL INCLUSIVE

- *Snídaně, oběd a večeře formou bufetu*
- *Pozdní snídaně*
- *Lehký snack během dne (v baru u bazénu i na pláži)*
- *Zmrzlina*
- *Možnost večeře v restauraci à la carte (1× za pobyt, nutná rezervace)*
- *Alkoholické a nealkoholické nápoje místní výroby (24 hodin denně)*

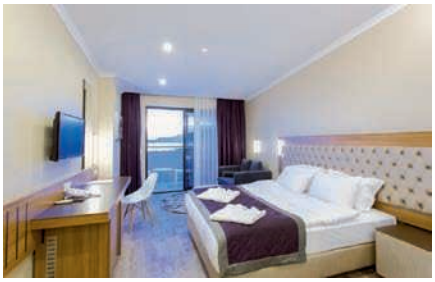

Hotel Doganay Beach Club ★★★★★

4,0
TripAdvisor 877 hodnotících

TURECKO > TURECKÁ RIVIÉRA – ANTALYA > **ALANYA – PLÁŽ KLEOPATRA**

NOVINKA | WiFi ZDARMA | DO 13 LET

REZERVUJTE IHNED:

PROČ PRÁVĚ SEM?

- *Oblíbený hotel s množstvím stálých klientů*
- *Výborná kuchyně*
- *Součástí hotelu 3 skluzavky pro děti*

Transfer z letiště: **cca 120 minut**
Pláž: **písečnooblázková cca 180 m od hotelu**
Lehátka a slunečníky na pláži: **zdarma**
Dítě: **zcela zdarma**

POLOHA Cca 7 km od centra Alanye.
VYBAVENÍ Vstupní hala s recepcí, společenský kout s TV, hlavní restaurace, restaurace à la carte, lobby bar, Amphi bar, konferenční sál, kadeřnictví, obchůdky. V zahradě relaxační bazén, bazén s toboganem a skluzavkami, dětské brouzdaliště, bar u bazénu, terasa na slunění s lehátky, slunečníky a matracemi zdarma, osušky za poplatek.
PLÁŽ Písečná pláž s oblázky cca 180 m od hotelu (oddělena pobřežní komunikací, přístup privátním podchodem), lehátka a slunečníky zdarma, bar na pláži, sprchy a WC.
POPIS POKOJŮ **DRSS/DRP:** koupelna/WC (vysoušeč vlasů), individuální klimatizace, telefon, trezor, minibar, TV/sat., varná konvice a balkon.
FRSV: viz DR, oddělená ložnice, výhled na moře.
MAXIMÁLNÍ OBSAZENOST POKOJŮ
Dvoulůžkový pokoj (DRSS, DRP) 👤👤🧒 | 👤👤🧒🧒
Rodinný pokoj (FRSV) 👤👤🧒🧒 | 👤👤🧒🧒🧒
STRAVOVÁNÍ Viz program ultra all inclusive.

SPORTOVNÍ NABÍDKA **Zdarma:** aerobik, volejbal, basketbal, fotbal, vodní pólo, tenis (osvětlení a vybavení za poplatek), šipky, stolní tenis, fitness. **Za poplatek:** biliár, vodní sporty na pláži.
ZÁBAVA Denní i večerní animační programy, herna, amfiteátr, noční show, tematické večery, diskotéka.
PRO DĚTI Dětské brouzdaliště, vodní skluzavky, hřiště, miniklub (4–12 let), minidisko, dětský bufet.
PRO HANDICAPOVANÉ 5 pokojů plně přizpůsobených pro handicapované klienty.
OFICIÁLNÍ TŘÍDA ★★★★★
INTERNET **Zdarma:** WiFi v lobby a na pokojích.
Za poplatek: internetový koutek.
PLATEBNÍ KARTY VISA, MC.
WEB www.doganayotel.com

WELLNESS & SPA

- *Hotelové spa centrum*
- *Salon krásy, sauna, turecké lázně, různé druhy masáží*

ULTRA ALL INCLUSIVE

- *Snídaně, oběd a večeře formou bufetu*
- *Možnost večeře v restauraci à la carte (nutná rezervace, 1× za pobyt)*
- *Rozlévané alkoholické a nealkoholické nápoje místní výroby + vybrané importované nápoje (24 hodin denně)*
- *Odpolední káva, čaj a zákusek*
- *Lehký snack během dne, půlnoční polévka*
- *Minibar denně doplňovaný nealkoholický nápoji*

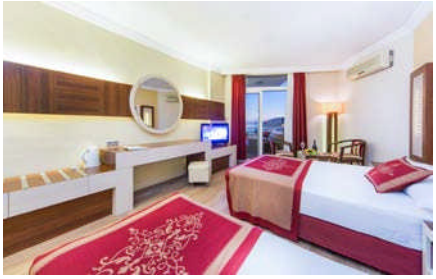

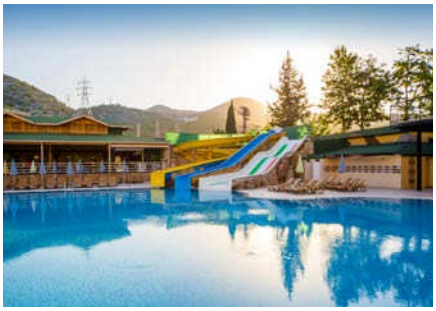

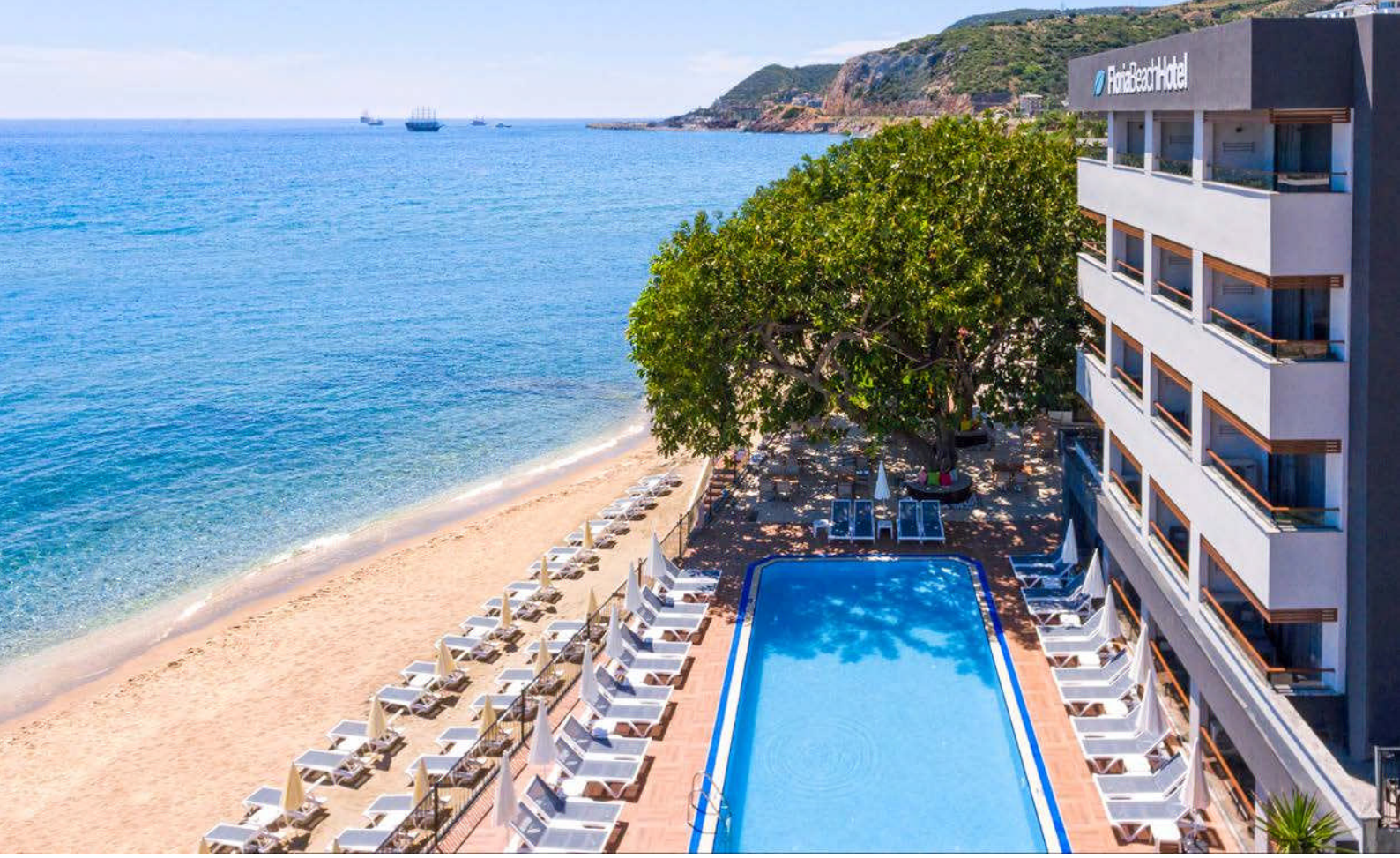

Hotel Floria Beach Hotel ★★★★

4,5
TripAdvisor 154 hodnotících

TURECKO > TURECKÁ RIVIÉRA – ANTALYA > **ALANYA**

REZERVUJTE IHNED:

WiFi ZDARMA | DO 13 LET

PROČ PRÁVĚ SEM?

- *Program all inclusive v ceně*
- *Přímo na Kleopatřině pláži*
- *Hotel po kompletní rekonstrukci*
- *Atraktivní poloha nedaleko centra Alanye*

Transfer z letiště: **cca 150 minut**
Pláž: **písečnokamenitá u hotelu**
Lehátka a slunečníky na pláži: **zdarma**
Dítě: **zcela zdarma**

POLOHA V letovisku Alanya cca 1,5 km od živého centra města přímo u jedné z nejvyhlášenějších pláží Turecké riviéry. Nákupní možnosti v okolí hotelu. Letiště Antalya cca 120 km (150 minut), letiště Gazipasa cca 45 km (45 minut).
VYBAVENÍ Vstupní hala s recepcí, výtah, restaurace, bar, garden café, bazén a terasa na slunění.
PLÁŽ Písečnokamenitá pláž u hotelu (doporučujeme obuv do vody). Lehátka, slunečníky a osušky zdarma.
POPIS POKOJŮ **DRSS:** koupelna/WC (vysoušeč vlasů), klimatizace, telefon, TV/sat., minibar, trezor, rychlovarná konvice, balkon, strana k moři. **DRP:** viz DRSS, méně výhodná poloha, bez výhledu na moře. **DRSV:** viz DRSS, výhled na moře.
MAXIMÁLNÍ OBSAZENOST POKOJŮ
Dvoulůžkový pokoj (DRPP, DRSS, DRSV) 🧍🧍 | 🧍🧍🧒
STRAVOVÁNÍ Viz program all inclusive.
SPORTOVNÍ NABÍDKA **Zdarma:** stolní tenis, šipky.
Za poplatek: vodní sporty na pláži.
PRO DĚTI Dětská postýlka zdarma (na vyžádání).

OFICIÁLNÍ TŘÍDA ★★★★
INTERNET **Zdarma:** WiFi v lobby a na pokojích.
PLATEBNÍ KARTY VISA, EC/MC.
WEB www.floriabeachhotel.com

ALL INCLUSIVE

- *Snídaně, oběd a večeře formou bufetu*
- *Pozdní snídaně*
- *Odpolední snack*
- *Odpolední káva, čaj*
- *Místní rozlévané alkoholické a nealkoholické nápoje (10.00–23.00 hod.), čerstvé ovocné šťávy za poplatek*

Hotel Azak Beach ★★★

3,0
TripAdvisor 172 hodnotících

TURECKO > TURECKÁ RIVIÉRA – ANTALYA > **ALANYA – PLÁŽ KLEOPATRA**

U NÁS EXKLUZIVNĚ | WiFi ZDARMA | DO 13 LET

REZERVUJTE IHNED:

PROČ PRÁVĚ SEM?

- *Ideální poloha v blízkosti obchodů, restaurací a možností zábavy*
- *Vyhledávaná pláž Kleopatra v bezprostřední blízkosti*
- *Programu all inclusive v ceně*

Transfer z letiště: **cca 150 minut**
Pláž: **písečná u hotelu**
Lehátka a slunečníky na pláži: **za poplatek**
Dítě: **zcela zdarma**

POLOHA Cca 600 m od centra Alanye, od nejznámější pláže Kleopatra, kde má hotel svůj úsek, vzdálen pouhých 20 m.
VYBAVENÍ 2 budovy (jedna z nich původně hotel Aroma), vstupní hala s recepcí, výtah, hotelová restaurace s terasou, bazén, bar u bazénu, lehátka, podložky a slunečníky zdarma.
PLÁŽ Krásná písečná pláž Kleopatra v bezprostřední blízkosti, lehátka, podložky a slunečníky za poplatek.
POPIS POKOJŮ DRSS: sprcha/WC (vysoušeč vlasů), individuální klimatizace, telefon, TV/sat., trezor za poplatek, minibar za poplatek, balkon, strana k moři. **DRP:** viz DRSS, méně výhodná poloha. **DRSV:** viz DRP, výhled na moře.
MAXIMÁLNÍ OBSAZENOST POKOJŮ
Dvoulůžkový pokoj (DRP, DRSS) | |
Dvoulůžkový pokoj (DRSV) |
STRAVOVÁNÍ Viz program all inclusive.
PRO DĚTI Dětský bazén, dětská postýlka zdarma (na vyžádání).
OFICIÁLNÍ TŘÍDA ★★★

INTERNET Zdarma: WiFi v lobby.
PLATEBNÍ KARTY VISA, Maestro, EC/MC.
WEB www.azakbeach.com

ALL INCLUSIVE

- *Snídaně, oběd a večeře formou bufetu*
- *Pozdní snídaně*
- *Odpolední káva a čaj*
- *Alkoholické a nealkoholické nápoje místní výroby (10.00–23.30 hod.)*

Hotel Muz ★★★

3,5
TripAdvisor 123 hodnotících

TURECKO > TURECKÁ RIVIÉRA – ANTALYA > **ALANYA – PLÁŽ KLEOPATRA**

U NÁS EXKLUZIVNĚ | WiFi ZDARMA | DO 13 LET

REZERVUJTE IHNED:

PROČ PRÁVĚ SEM?

- *Menší rodinný hotel přímo u pláže*
- *V blízkosti centra Alanye, možnost nákupů a zábavy*
- *Pro méně náročné klienty*

Transfer z letiště: **cca 150 minut**
Pláž: **písečná u hotelu**
Lehátka a slunečníky na pláži: **zdarma**
Dítě: **zcela zdarma**

POLOHA Centrum Alanye s obchody a restauracemi cca 2 km.
VYBAVENÍ 85 pokojů, 2 budovy, vstupní hala s recepcí, restaurace, bar, bazén s terasou na slunění s lehátky a slunečníky zdarma.
PLÁŽ Písečná pláž u hotelu, lehátka a slunečníky zdarma.
POPIS POKOJŮ DRP: koupelna/WC (vysoušeč vlasů), individuální klimatizace, telefon, TV/sat., balkon nebo terasa.
DRSS: viz DRP, strana k moři.
MAXIMÁLNÍ OBSAZENOST POKOJŮ
Dvoulůžkový pokoj (DRP, DRSS) | |
STRAVOVÁNÍ Viz program all inclusive.
SPORTOVNÍ NABÍDKA Zdarma: stolní tenis, šipky, plážový volejbal. **Za poplatek:** turecké lázně, vodní sporty na pláži.
PRO DĚTI Dětská postýlka zdarma (na vyžádání), brouzdaliště.
OFICIÁLNÍ TŘÍDA ★★★
INTERNET Zdarma: WiFi v lobby.

PLATEBNÍ KARTY VISA, EC/MC.
WEB www.muzhotel.com

ALL INCLUSIVE

- *Snídaně, oběd a večeře formou bufetu*
- *Odpolední káva, čaj, zákusek*
- *Alkoholické a nealkoholické nápoje místní výroby (10.00–23.00 hod.)*

Hotel Kleopatra Ada Beach ★★★★

4,0
TripAdvisor 315 hodnotících

TURECKO > TURECKÁ RIVIÉRA – ANTALYA > **ALANYA – PLÁŽ KLEOPATRA**

WiFi ZDARMA | DO 13 LET

REZERVUJTE IHNED:

PROČ PRÁVĚ SEM?

- *Program all inclusive*
- *Atraktivní poloha nedaleko centra Alanye a zároveň u vyhlášené pláže Kleopatra*
- *Cenově výhodná nabídka*

Transfer z letiště: **cca 150 minut**
Pláž: **písečná u hotelu**
Lehátka a slunečníky na pláži: **za poplatek**
Dítě: **zcela zdarma**

POLOHA V letovisku Alanya cca 1,5 km od živého centra města. Nákupní možnosti v okolí hotelu. Letiště Antalya cca 120 km (150 minut).
VYBAVENÍ Vstupní hala s recepcí, výtah, restaurace, bar u bazénu, bazén s lehátky a slunečníky zdarma.
PLÁŽ Pláž Kleopatra oddělená od hotelu pobřežní komunikací. Lehátka a slunečníky za poplatek.
POPIS POKOJŮ **DRSS:** koupelna/WC (vysoušeč vlasů), individuální klimatizace, telefon, TV/sat., minibar a trezor za poplatek, balkon, strana k moři. **DRP:** viz DRSS, méně výhodná poloha.
MAXIMÁLNÍ OBSAZENOST POKOJŮ
Dvoulůžkový pokoj (DRSS, DRP) 🧍🧍 | 🧍🧍🧒 | 🧍🧍🧒🧒
STRAVOVÁNÍ Viz program all inclusive.
SPORTOVNÍ NABÍDKA **Zdarma:** stolní tenis, fitness. **Za poplatek:** vodní sporty na pláži.
PRO DĚTI Dětské brouzdaliště, dětská postýlka zdarma (na vyžádání).

OFICIÁLNÍ TŘÍDA ★★★★
INTERNET **Zdarma:** WiFi v lobby.
PLATEBNÍ KARTY VISA, EC/MC.
WEB www.feriahotels.com

ALL INCLUSIVE

- *Snídaně, oběd a večeře formou bufetu*
- *Odpolední káva, čaj, zákusek*
- *Místní rozlévané alkoholické a nealkoholické nápoje (10.00–23.00 hod.), čerstvé ovocné šťávy za poplatek*

Hotel Kleopatra Royal Palm ★★★★

3,5
TripAdvisor 413 hodnotících

TURECKO > TURECKÁ RIVIÉRA – ANTALYA > **ALANYA – PLÁŽ KLEOPATRA**

REZERVUJTE IHNED:

WiFi ZDARMA | DO 13 LET

PROČ PRÁVĚ SEM?

- *Program all inclusive*
- *Atraktivní poloha nedaleko centra Alanye a v blízkosti obchodů, restaurací a možností zábavy*
- *Blízkost známé pláže Kleopatra*
- *Cenově výhodná nabídka*

Transfer z letiště: **cca 150 minut**
Pláž: **písečná cca 50 m od hotelu**
Lehátka a slunečníky na pláži: **za poplatek**
Dítě: **zcela zdarma**

POLOHA V letovisku Alanya cca 1,5 km od živého centra města. Nákupní možnosti v okolí hotelu. Letiště Antalya cca 120 km (150 minut).
VYBAVENÍ Vstupní hala s recepcí, výtah, restaurace, bar u bazénu, 2 bazény, 1 se skluzavkami, lehátka a slunečníky zdarma.
PLÁŽ Pláž Kleopatra je vzdálena cca 50 m. Lehátka a slunečníky za poplatek.
POPIS POKOJŮ DR: koupelna/WC (vysoušeč vlasů), klimatizace, telefon, TV/sat., minibar a trezor za poplatek, balkon. **DRSV:** viz DR, výhled na moře. **FR:** viz DR, prostornější.
MAXIMÁLNÍ OBSAZENOST POKOJŮ
Dvoulůžkový pokoj (DR, DRSV) iii | iiᵞ | iᵞᵞ
Rodinný pokoj (FR) iiii | iiiᵞ | iiᵞᵞ
STRAVOVÁNÍ Viz program all inclusive.

SPORTOVNÍ NABÍDKA Zdarma: stolní tenis, šipky, vojelbal, fitness. **Za poplatek:** vodní sporty na pláži, kulečník, turecké lázně (vstup zdarma, procedury za poplatek).
PRO DĚTI Dětský bazén, dětská postýlka zdarma (na vyžádání).
OFICIÁLNÍ TŘÍDA ★★★★
INTERNET Zdarma: WiFi v lobby. **Za poplatek:** internetový koutek.
PLATEBNÍ KARTY VISA, EC/MC.
WEB www.feriahotels.com

ALL INCLUSIVE

- *Snídaně, oběd a večeře formou bufetu*
- *Odpolední káva, čaj, zákusek*
- *Odpolední snack*
- *Místní rozlévané alkoholické a nealkoholické nápoje (10.00–23.00 hod.), čerstvé ovocné šťávy za poplatek*

Hotel Kleopatra Beach ★★★★

3,0
TripAdvisor 456 hodnotících

TURECKO > TURECKÁ RIVIÉRA – ANTALYA > **ALANYA – PLÁŽ KLEOPATRA**

WiFi ZDARMA | DO 13 LET

REZERVUJTE IHNED:

PROČ PRÁVĚ SEM?

- *Menší hotel u známé pláže Kleopatra*
- *Promenáda podél pláže – ideální pro milovníky procházek*
- *Doporučujeme klientům vyhledávajícím zábavu v okolí*

Transfer z letiště: **cca 150 minut**
Pláž: **písečná u hotelu**
Lehátka a slunečníky na pláži: **za poplatek**
Dítě: **zcela zdarma**

POLOHA Cca 1 km od živého centra Alanye, přímo u jedné z nejhezčích pláží v oblasti. Nákupní možnosti v okolí hotelu, letiště cca 118 km.
VYBAVENÍ 203 pokojů, 3 budovy, vstupní hala s recepcí, hlavní restaurace, restaurace à la carte, 2 bary, bazén se skluzavkou a oddělenou částí pro děti, terasa s lehátky a slunečníky zdarma.
PLÁŽ Pláž Kleopatra oddělená od hotelu pobřežní komunikací a promenádou, lehátka a slunečníky za poplatek.
POPIS POKOJŮ DRSS: koupelna/WC (vysoušeč vlasů), individuální klimatizace, TV/sat., telefon, trezor za poplatek, minibar za poplatek, balkon, strana k moři. **DRSV:** viz DRSS, výhled na moře.
MAXIMÁLNÍ OBSAZENOST POKOJŮ
Dvoulůžkový pokoj (DRSS, DRSV) iii | ii
STRAVOVÁNÍ Viz program all inclusive.

SPORTOVNÍ NABÍDKA Zdarma: turecké lázně (pouze vstup), fitness, stolní tenis, šipky. **Za poplatek:** peeling v tureckých lázních, sauna, masáže, vodní sporty na pláži.
PRO DĚTI Dětské brouzdaliště, postýlka pro děti do 2 let zdarma (na vyžádání).
OFICIÁLNÍ TŘÍDA ★★★★
INTERNET Zdarma: WiFi v celém hotelu.
Za poplatek: internetový koutek.
PLATEBNÍ KARTY VISA, EC/MC.
WEB www.feriahotels.com

ALL INCLUSIVE

- *Snídaně, oběd a večeře formou bufetu*
- *Lehký snack během dne*
- *Odpolední káva, čaj*
- *Alkoholické a nealkoholické nápoje místní výroby (10.00–23.00 hod.)*

Hotel Kahya ★★★★

4,0
TripAdvisor 299 hodnotících

TURECKO > TURECKÁ RIVIÉRA – ANTALYA > **ALANYA**

REZERVUJTE IHNED:

WiFi ZDARMA | DO 13 LET

PROČ PRÁVĚ SEM?

- *Program all inclusive*
- *Skluzavky součástí hotelu*
- *Přímo u proslulé Kleopatřiny pláže*

Transfer z letiště: **cca 120 minut**
Pláž: **písečná cca 50 m od hotelu**
Lehátka a slunečníky na pláži: **za poplatek**
Dítě: **pobyt zdarma**

POLOHA Kahya se nachází necelých 50 m od písečné pláže Kleopatra (oddělena klidnou místní komunikací a krásným parkem) a necelých 700 m od centra Alanye. Vzdálenost od letiště cca 130 km.
VYBAVENÍ Hotel Kahya skládající se ze 3 budov má recepci, lobby bar, restauraci, kavárnu, snack bar, bar u bazénu, bazén s několika skluzavkami, vnitřní bazén, turecké lázně, saunu, kadeřnictví, obchod se suvenýry, minimarket, konferenční místnost aj. Lehátka, slunečníky a podložky u bazénu zdarma.
PLÁŽ Hotel Kahya odděluje od krásné písečné pláže Kleopatra pouze pobřežní komunikace a travnatá plocha. Lehátka, slunečníky a podložky za poplatek.
POPIS POKOJŮ **DR:** koupelna/WC (vysoušeč vlasů), TV/sat., klimatizace, telefon, trezor za poplatek, minibar, balkon nebo terasa. **DRP:** viz DR, menší pokoj, bez balkonu. **DRSS:** viz DR, strana k moři.
MAXIMÁLNÍ OBSAZENOST POKOJŮ
Dvoulůžkový pokoj (DR, DRP, DRSS) 👪 | 👪👶
STRAVOVÁNÍ Viz program all inclusive.

SPORTOVNÍ NABÍDKA **Zdarma:** stolní tenis, stolní fotbal, fitness, plážový volejbal, šipky.
Za poplatek: biliár, sauna, tenis.
ZÁBAVA Animační programy.
PRO DĚTI Dětský bazén, miniklub (4–12 let), dětská postýlka (na vyžádání).
PRO HANDICAPOVANÉ 1 pokoj plně přizpůsobený pro handicapované klienty.
OFICIÁLNÍ TŘÍDA ★★★★
INTERNET **Zdarma:** WiFi v lobby.
PLATEBNÍ KARTY VISA, EC/MC.
WEB www.kahya.com.tr

WELLNESS & SPA

- ***Zdarma:*** *turecké lázně (pouze vstup), sauna, vnitřní bazén*
- ***Za poplatek:*** *procedury v tureckých lázních, masáže, peeling apod.*

ALL INCLUSIVE

- *Snídaně, oběd a večeře formou bufetu*
- *Pozdní snídaně*
- *Odpolední káva a čaj*
- *Místní rozlévané alkoholické a nealkoholické nápoje*

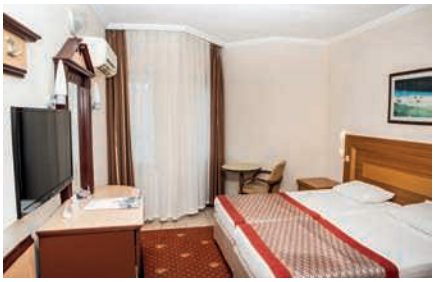

Hotel Boulevard ★★★★

3,5
TripAdvisor 81 hodnotících

TURECKO > TURECKÁ RIVIÉRA – ANTALYA > **ALANYA**

WiFi ZDARMA | DO 13 LET

REZERVUJTE IHNED:

PROČ PRÁVĚ SEM?

- *Hotel s výbornou polohou nedaleko centra Alanye je ideální volbou pro klienty vyhledávající rušnější prostředí a možnosti nákupů a zábavy v okolí*
- *Program all inclusive v ceně*

Transfer z letiště: **cca 150 minut**
Pláž: **písečnooblázková cca 100 m od hotelu**
Lehátka a slunečníky na pláži: **za poplatek**
Dítě: **zcela zdarma**

POLOHA Pouze cca 300 m od rušného centra Alanye s mnoha bary, restauracemi a obchody.
VYBAVENÍ Vstupní hala s recepcí, hlavní restaurace, restaurace à la carte, lobby bar, snack bar, zahrada a bazén s oddělenou částí pro děti. Část bazénu tvoří kaskády imitující známý cíl turistů – vápencové kaskády Pamukkale, lehátka a slunečníky zdarma.
PLÁŽ Písečnooblázková pláž Keykubat oddělená od hotelu silnicí, lehátka a slunečníky za poplatek.
POPIS POKOJŮ DR/DRP: koupelna/WC (vysoušeč vlasů), TV/sat., telefon, minibar (za poplatek), klimatizace, balkon nebo terasa. **FR:** viz DR, prostornější (1 místnost). **FR1:** viz DR, oddělená ložnice.
MAXIMÁLNÍ OBSAZENOST POKOJŮ
Dvoulůžkový pokoj (DR, DRP) 🧍🧍 | 🧍🧍🧒
Rodinný pokoj (FR) 🧍🧍🧍🧍 | 🧍🧍🧍🧒 | 🧍🧍🧒🧒
Rodinný pokoj (FR1) 🧍🧍🧍🧒 | 🧍🧍🧒🧒

STRAVOVÁNÍ Viz program all inclusive.
SPORTOVNÍ NABÍDKA Zdarma: stolní tenis, fitness. **Za poplatek:** biliár.
PRO DĚTI Bazén pro děti, dětský klub, dětská postýlka zdarma (na vyžádání).
OFICIÁLNÍ TŘÍDA ★★★★★
INTERNET Zdarma: WiFi v celém hotelu. **Za poplatek:** internetový koutek v lobby.
PLATEBNÍ KARTY VISA, EC/MC.
WEB www.boulevard-hotel.com

ALL INCLUSIVE

- *Snídaně, oběd a večeře formou bufetu*
- *Lehký snack*
- *Odpolední káva a čaj*
- *Alkoholické a nealkoholické nápoje místní výroby (10.00–23.00 hod.)*

Hotel Avena Resort & Spa ★★★★

4,5
TripAdvisor 553 hodnotících

TURECKO > TURECKÁ RIVIÉRA – ANTALYA > **ALANYA**

U NÁS EXKLUZIVNĚ | WiFi ZDARMA | DO 13 LET

REZERVUJTE IHNED:

PROČ PRÁVĚ SEM?

- *Hotel s řadou stálých klientů*
- *Program all inclusive v ceně*
- *Centrum Alanye snadno dostupné místní dopravou*
- *Prostorné moderní pokoje*

Transfer z letiště: **cca 150 minut**
Pláž: **písečná cca 200 m od hotelu**
Lehátka a slunečníky na pláži: **zdarma**
Dítě: **zcela zdarma**

POLOHA Centrum Alanye cca 3 km, nákupní možnosti v okolí hotelu.
VYBAVENÍ Vstupní hala s recepcí, restaurace, restaurace à la carte, 3 bary, konferenční místnost, minimarket, kadeřnictví, bazén se skluzavkou a terasou na slunění, lehátka a slunečníky zdarma, osušky oproti kauci.
PLÁŽ Písečná pláž s oblázky cca 200 m od hotelu (přístup na pláž podchodem), lehátka a slunečníky zdarma, bar na pláži (pouze nealkoholické nápoje).
POPIS POKOJŮ **DR:** koupelna/WC (vysoušeč vlasů), individuální klimatizace, TV/sat., telefon, trezor za poplatek, minibar (denně doplňován vodou), balkon. **DRP:** viz DR, méně výhodná poloha, může být bez balkonu. **FR:** viz DR, oddělená ložnice.
MAXIMÁLNÍ OBSAZENOST POKOJŮ
Dvoulůžkový pokoj (DR) 👤👤🧒 | 👤👤🧒🧒 | 👤🧒
Dvoulůžkový pokoj (DRP) 👤👤 | 👤🧒
Rodinný pokoj (FR) 👤👤👤🧒 | 👤👤🧒🧒 | 👤👤🧒🧒🧒
STRAVOVÁNÍ Viz program all inclusive.
SPORTOVNÍ NABÍDKA **Zdarma:** plážový volejbal, sauna, stolní tenis, fitness, šipky.
Za poplatek: masáže, vodní sporty na pláži.
ZÁBAVA Denní a večerní animační programy.
PRO DĚTI Dětská postýlka zdarma, dětské hřiště, dětský bazén.
PRO HANDICAPOVANÉ Na vyžádání 2 pokoje přizpůsobené pro handicapované klienty.
OFICIÁLNÍ TŘÍDA ★★★★
INTERNET **Zdarma:** WiFi v lobby.
Za poplatek: WiFi na pokojích.
PLATEBNÍ KARTY EC/MC, VISA.
WEB www.avenahotel.com

ALL INCLUSIVE

- *Snídaně, oběd a večeře formou bufetu*
- *Pozdní snídaně*
- *Lehký snack během dne*
- *Odpolední káva, čaj, zákusek*
- *Alkoholické a nealkoholické nápoje místní výroby (10.00–23.30 hod.)*

Hotel Blue Diamond Alya ★★★★

4,5
TripAdvisor 99 hodnotících

TURECKO > TURECKÁ RIVIÉRA – ANTALYA > **ALANYA**

REZERVUJTE IHNED:

WiFi ZDARMA | DO 12 LET

PROČ PRÁVĚ SEM?

- *Hotel s výbornou polohou u široké písečné pláže a zároveň nedaleko centra Alanye*
- *Dobře udržovaný hotel s rodinnou atmosférou*

Transfer z letiště: **cca 150 minut**
Pláž: **písečnooblázková cca 50 m od hotelu**
Lehátka a slunečníky na pláži: **zdarma**
Dítě: **zcela zdarma**

POLOHA Cca 2,5 km od centra Alanye. Nejbližší nákupní možnosti cca 200 m.
VYBAVENÍ 105 pokojů, vstupní hala s recepcí, TV místnost, restaurace, 2 bary, minimarket, 2 bazény (jeden z nich se skluzavkami), terasa na slunění, lehátka a slunečníky zdarma, osušky na pláž a k bazénu oproti kauci.
PLÁŽ Pláž s hrubým pískem a oblázky je oddělena pobřežní komunikací, přístup na pláž podchodem (cca 50 m od hotelu). Bar, lehátka a slunečníky zdarma.
POPIS POKOJŮ DRP: koupelna/WC (vysoušeč vlasů), individuální klimatizace, TV/sat., telefon, minibar, trezor za poplatek a balkon. **DRSS:** viz DRP, strana k moři. **FRSS:** viz DRSS, prostornější (1 větší místnost).
MAXIMÁLNÍ OBSAZENOST POKOJŮ
Dvoulůžkový pokoj (DRSS) 👥 | 👥🧒
Dvoulůžkový pokoj (DRP) 👥
Rodinný pokoj (FRSS) 👥🧒 | 👥🧒🧒
STRAVOVÁNÍ Viz program all inclusive.

SPORTOVNÍ NABÍDKA Zdarma: fitness, stolní tenis, plážový volejbal, turecké lázně (pouze vstup).
Za poplatek: sauna, peeling v tureckých lázních, masáže, biliár, vodní sporty na pláži.
PRO DĚTI Dětský bazén, dětská postýlka zdarma (na vyžádání).
OFICIÁLNÍ TŘÍDA ★★★★
INTERNET Zdarma: WiFi v celém areálu hotelu.
Za poplatek: internetový koutek.
PLATEBNÍ KARTY EC/MC, VISA.
WEB www.alyahotels.com

ALL INCLUSIVE

- *Snídaně, oběd a večeře formou bufetu*
- *Odpolední snack*
- *Půlnoční polévka*
- *Odpolední čaj, káva a sušenky*
- *Nealkoholické a alkoholické nápoje místní výroby (10.00–24.00 hod.)*
- *Minibar denně doplňován vodou*

Hotel Antique Roman Palace Boutique ★★★★★

4,0
TripAdvisor 304 hodnotících

TURECKO > TURECKÁ RIVIÉRA – ANTALYA > **ALANYA**

WiFi ZDARMA | DO 12 LET

REZERVUJTE IHNED:

PROČ PRÁVĚ SEM?

- *Program ultra all inclusive*
- *Lehátka a slunečníky na pláži zdarma*

Transfer z letiště: **cca 120 minut**
Pláž: **písečnooblázková u hotelu**
Lehátka a slunečníky na pláži: **zdarma**
Dítě: **pobyt zdarma**

POLOHA Cca 3 km od centra Alanye, centrum Oba cca 1 km. Letiště v Antalyi cca 130 km. Nejbližší nákupní možnosti v blízkosti hotelu.

VYBAVENÍ Vstupní hala s recepcí, TV místnost, hlavní restaurace, à la carte restaurace (1× za pobyt zdarma), několik barů, knihovna a místnost na čtení, kadeřnictví. Bazén s terasou na slunění, lehátka a slunečníky zdarma, osušky oproti kauci.

PLÁŽ Písečnooblázková pláž cca 50 m od hotelu. Přístup přes místní komunikaci. Lehátka, slunečníky a matrace zdarma, bar na pláži za poplatek.

POPIS POKOJŮ **DR:** koupelna/WC (vysoušeč vlasů), TV/sat., klimatizace, telefon, trezor za poplatek, minibar, balkon. **DRP:** viz DR, bez balkonu. **DRSS:** viz DR, strana k moři. **FRSV:** viz DR, prostornější, výhled na moře.

MAXIMÁLNÍ OBSAZENOST POKOJŮ
Dvoulůžkový pokoj (DR) 🧍🧍🧍 | 🧍🧍🧒🧒
Dvoulůžkový pokoj (DRSS, DRP) 🧍🧍🧍 | 🧍🧍🧒🧒
Rodinný pokoj (FRSV) 🧍🧍🧍🧒 | 🧍🧍🧒🧒🧒

STRAVOVÁNÍ Viz program ultra all inclusive.

SPORTOVNÍ NABÍDKA **Zdarma:** fitness, stolní tenis. **Za poplatek:** stolní fotbal, vodní sporty na pláži.

ZÁBAVA Denní i večerní animační programy, živá hudba, turecká noc.

PRO DĚTI Dětský bazén, hřiště, miniklub (4–12 let), minidisko.

OFICIÁLNÍ TŘÍDA ★★★★★

INTERNET **Zdarma:** WiFi na recepci.

PLATEBNÍ KARTY VISA, EC/MC.

WEB www.antiqueromanpalace.com

WELLNESS & SPA

- *Hotelové spa centrum s širokou nabídkou masáží*
- ***Za poplatek:** sauna, masáže, hammam*

ULTRA ALL INCLUSIVE

- *Snídaně, oběd a večeře formou bufetu*
- *Pozdní snídaně*
- *Odpolední snack, káva, čaj a zákusek*
- *Noční snack*
- *Místní rozlévané alkoholické a nealkoholické nápoje*

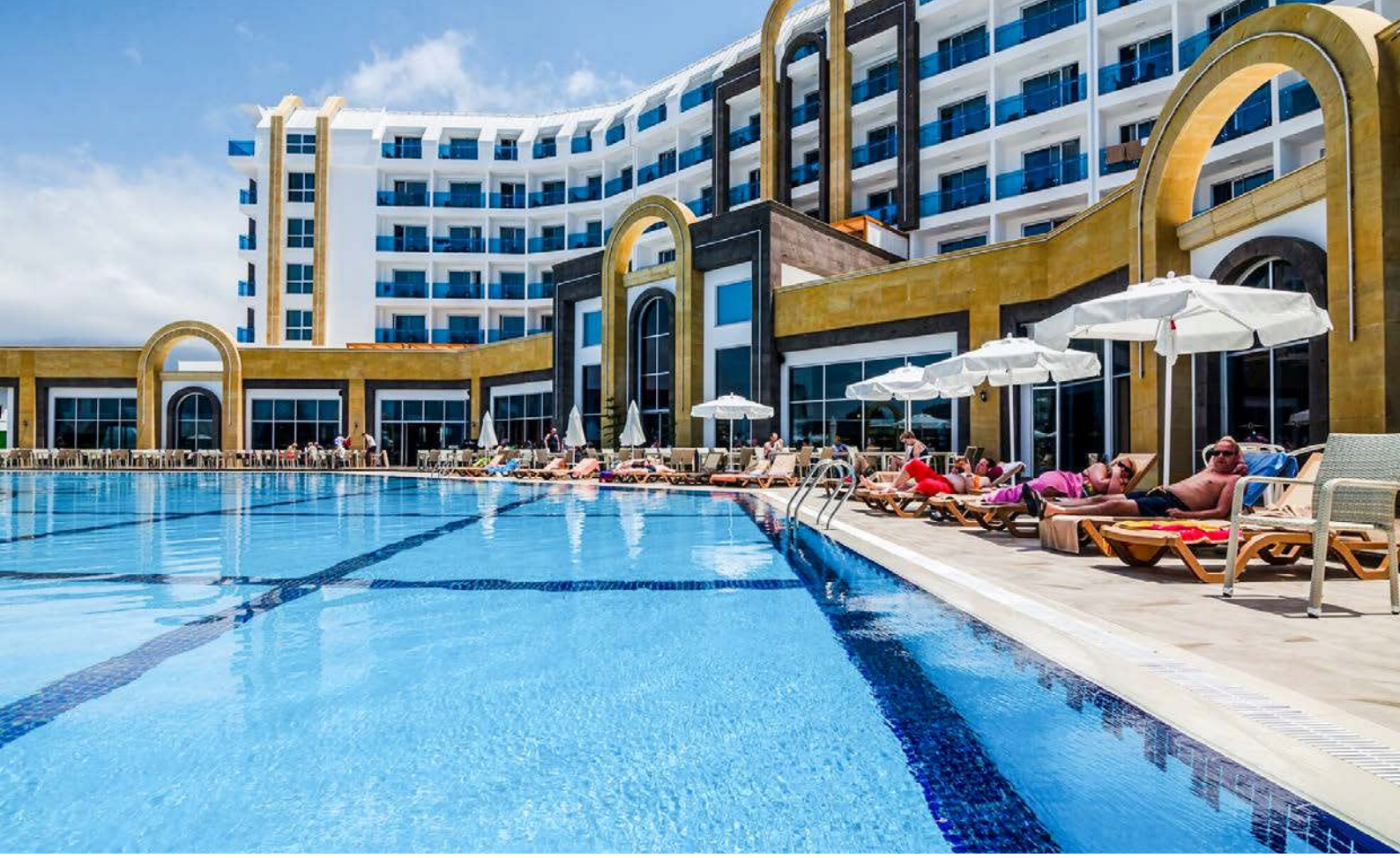

Hotel The Lumos Resort & Spa ★★★★★

4,0
TripAdvisor 516 hodnotících

TURECKO > TURECKÁ RIVIÉRA – ANTALYA > **MAHMUTLAR/KARGICAK**

WiFi ZDARMA | DO 13 LET

REZERVUJTE IHNED:

PROČ PRÁVĚ SEM?

- *Hotel s programem ultra all inclusive*
- *Skluzavky součástí hotelu*
- *Moderní hotel poprvé otevřený v květnu 2016*

Transfer z letiště: **cca 180 minut**
Pláž: **písečná cca 150 m od hotelu**
Lehátka a slunečníky na pláži: **zdarma**
Dítě: **pobyt zdarma**

POLOHA Cca 3 km od centra města Mahmutlar, 15 km od centra města Alanya a cca 155 km od mezinárodního letiště Antalya.
VYBAVENÍ 331 pokojů, vstupní hala s recepcí, hlavní restaurace, 7 barů, 2 à la carte restaurace, služby lékaře, kadeřník, obchod se suvenýry. Venku 2 bazény. Terasa na slunění s lehátky a slunečníky zdarma.
PLÁŽ Cca 150 m od písečné pláže (při vstupu do vody oblázky), lehátka, slunečníky a osušky zdarma. Bar na pláži.
POPIS POKOJŮ DR: koupelna/WC (sprcha, vysoušeč vlasů), centrální klimatizace, TV/sat., minibar (při příletu naplněn nealkoholickými nápoji), trezor, telefon, set na přípravu kávy, balkon. **DRP:** viz DR, méně výhodná poloha. **DRSS:** viz DR, strana k moři. **DRX:** viz DR, prostornější, jacuzzi na terase. **FR:** viz DR. **FR2:** viz DR, oddělená ložnice, 2× koupelna/WC.
MAXIMÁLNÍ OBSAZENOST POKOJŮ
Dvoulůžkový pokoj (DR, DRP, DRSS) 🧍🧍🧍 | 🧍🧍 | 🧍
Dvoulůžkový pokoj (DRX) 🧍🧍🧍 | 🧍🧍
Rodinný pokoj (FR) 🧍🧍🧍
Rodinný pokoj (FR2) 🧍🧍🧍🧍 | 🧍🧍🧍🧍 | 🧍🧍🧍🧍
STRAVOVÁNÍ Viz program ultra all inclusive.
SPORTOVNÍ NABÍDKA Zdarma: stolní tenis, šipky, fitness, plážový volejbal, aerobik, vodní gymnastika, vodní pólo. **Za poplatek:** vodní sporty na pláži, biliár.
ZÁBAVA Animační programy, galavečery.
PRO DĚTI Animační programy, skluzavky, minidisko, miniklub, 2 bazény pro děti.
PRO HANDICAPOVANÉ 3 pokoje plně přizpůsobené pro handicapované klienty.
OFICIÁLNÍ TŘÍDA ★★★★★
INTERNET Zdarma: WiFi v hlavních částech hotelu, v lobby a na pokojích. **Za poplatek:** internetový koutek.
PLATEBNÍ KARTY VISA, EC/MC.
WEB www.lumoshotel.com

WELLNESS & SPA

- ***Zdarma:*** *turecké lázně (pouze vstup), sauna, parní lázně, solná jeskyně*
- ***Za poplatek:*** *masáže, peeling*

ULTRA ALL INCLUSIVE

- *Snídaně, oběd a večeře formou bufetu*
- *Pozdní snídaně*
- *Patisserie*
- *Zmrzlina*
- *Odpolední snack*
- *Noční polévka*
- *Alkoholické a nealkoholické nápoje místní výroby*

Hotel Drita ★★★★★

4,0
TripAdvisor 592 hodnotících

TURECKO > TURECKÁ RIVIÉRA – ANTALYA > **MAHMUTLAR/KARGICAK**

WiFi ZDARMA | DO 13 LET

REZERVUJTE IHNED:

PROČ PRÁVĚ SEM?

- *Hotel s programem all inclusive*
- *Součástí hotelu skluzavky pro děti*
- *Výhodná cena v dané kategorii*

Transfer z letiště: **cca 160 minut**
Pláž: **písečnokamenitá cca 50 m od hotelu**
Lehátka a slunečníky na pláži: **zdarma**
Dítě: **zcela zdarma**

POLOHA Hotel se nachází v letovisku Mahmutlar/Kargicak cca 12 km od centra města Alanya (dosažitelné dolmuší). Letiště v Antalyi je vzdáleno cca 140 km (160 minut).
VYBAVENÍ Vstupní hala s recepcí, výtahy, hlavní restaurace, několik barů, à la carte restaurace (1× v rámci pobytu zdarma), obchody, kadeřnictví, bazén se skluzavkou, terasa na slunění s lehátky, konferenční místnost, osušky na pláž a k bazénu oproti kauci.
PLÁŽ Písečnokamenitá pláž cca 50 m, oddělená pobřežní komunikací (přístup podchodem), lehátka a slunečníky zdarma, osušky oproti kauci. Bar na pláži v rámci all inclusive.
POPIS POKOJŮ **DR:** koupelna/WC (vysoušeč vlasů), klimatizace, telefon, TV/sat., minibar (při příjezdu voda zdarma), trezor za poplatek, balkon. **DRSV:** viz DR, výhled na moře. **DRR:** viz DR, palanda. **DRRSV:** viz DRSV, palanda. **FRSV:** viz DR, palanda, výhled na moře. **FR2:** viz DR, oddělená ložnice.
MAXIMÁLNÍ OBSAZENOST POKOJŮ
Dvoulůžkový pokoj (DR, DRSV) 🧍🧍🧍 | 🧍🧍🧒 | 🧍🧒🧒
Rodinný pokoj (DRR, DRRSV, FRSV) 🧍🧍🧒🧒
Rodinný pokoj (FR2) 🧍🧍🧍🧒 | 🧍🧍🧍🧒🧒 | 🧍🧍🧒🧒🧒
STRAVOVÁNÍ Viz program ultra all inclusive.
SPORTOVNÍ NABÍDKA **Zdarma:** plážový volejbal, šipky a další sportovní aktivity v rámci animačních programů. **Za poplatek:** vodní sporty na pláži, kulečník, turecké lázně (vstup zdarma, procedury za poplatek).
ZÁBAVA Animační programy v hotelu.
PRO DĚTI Dětský bazén, dětský klub, dětské hřiště, dětská postýlka zdarma (na vyžádání).
OFICIÁLNÍ TŘÍDA ★★★★★
INTERNET **Zdarma:** WiFi v lobby a u bazénu.
PLATEBNÍ KARTY VISA, EC/MC.
WEB www.hoteldrita.com

ULTRA ALL INCLUSIVE

- *Snídaně, oběd a večeře formou bufetu*
- *Pozdní snídaně*
- *Odpolední snack*
- *Káva, čaj, sušenky a zmrzlina*
- *Gözleme (turecké palačinky)*
- *Půlnoční polévka*
- *Místní rozlévané alkoholické a nealkoholické nápoje (24 hodin denně)*

Hotel Dinler ★★★★★

4,5
TripAdvisor 710 hodnotících

TURECKO > TURECKÁ RIVIÉRA – ANTALYA > **MAHMUTLAR**

REZERVUJTE IHNED:

WiFi ZDARMA | DO 13 LET

PROČ PRÁVĚ SEM?

- *Hotel s kvalitními službami*
- *Součástí hotelu skluzavky pro děti*
- *Ubytování pro všechny věkové kategorie s programem all inclusive v ceně*

Transfer z letiště: **cca 170 minut**
Pláž: **písečnooblázková cca 50 m od hotelu**
Lehátka a slunečníky na pláži: **zdarma**
Dítě: **pobyt zdarma**

POLOHA Hotel se nachází v letovisku Mahmutlar/Kargicak cca 14 km od centra města Alanya (dosažitelné dolmuší). Letiště v Antalyi je vzdáleno cca 140 km (170 minut).
VYBAVENÍ Vstupní hala s recepcí, výtahy, hlavní restaurace, 4 bary, à la carte restaurace, obchodní arkáda, kadeřnictví, bazén, dětský bazén se skluzavkou, vnitřní bazén, terasa na slunění s lehátky, konferenční místnost, malé hřiště pro děti. Osušky na pláž a k bazénu zdarma.
PLÁŽ Soukromá hotelová písečnooblázková pláž s molem cca 50 m, oddělená pobřežní komunikací (přístup podchodem), lehátka, slunečníky a osušky zdarma (výměna za poplatek).
POPIS POKOJŮ DR: koupelna/WC (vysoušeč vlasů), klimatizace, telefon, TV/sat., minibar za poplatek, trezor za poplatek, balkon. **FR2:** viz DR, oddělená ložnice.
MAXIMÁLNÍ OBSAZENOST POKOJŮ
Dvoulůžkový pokoj (DR) 🧍🧍🧒 | 🧍🧍🧒🧒 | 🧍🧒🧒
Rodinný pokoj (FR2) 🧍🧍🧍🧒 | 🧍🧍🧍🧒🧒 | 🧍🧍🧒🧒🧒
STRAVOVÁNÍ Viz program all inclusive.

SPORTOVNÍ NABÍDKA Zdarma: stolní tenis, plážový volejbal, šipky, fitness a další sportovní aktivity v rámci animačních programů. **Za poplatek:** vodní sporty na pláži, kulečník, turecké lázně (vstup zdarma, procedury za poplatek).
ZÁBAVA Animační programy v hotelu, diskotéka.
PRO DĚTI Dětský bazén, dětský klub, dětské hřiště, dětská postýlkazdarma (na vyžádání).
OFICIÁLNÍ TŘÍDA ★★★★★
INTERNET Zdarma: WiFi v celém areálu hotelu.
PLATEBNÍ KARTY VISA, EC/MC.
WEB www.dinler.com

ALL INCLUSIVE

- *Snídaně, oběd a večeře formou bufetu*
- *Pozdní snídaně*
- *Odpolední snack na pláži*
- *Káva, čaj, sušenky*
- *Gözleme (turecké palačinky)*
- *Noční polévka*
- *Místní rozlévané alkoholické a nealkoholické nápoje (10.00–24.00 hod.)*

ZEMĚ S BOHATOU TRADICÍ

BODRUM

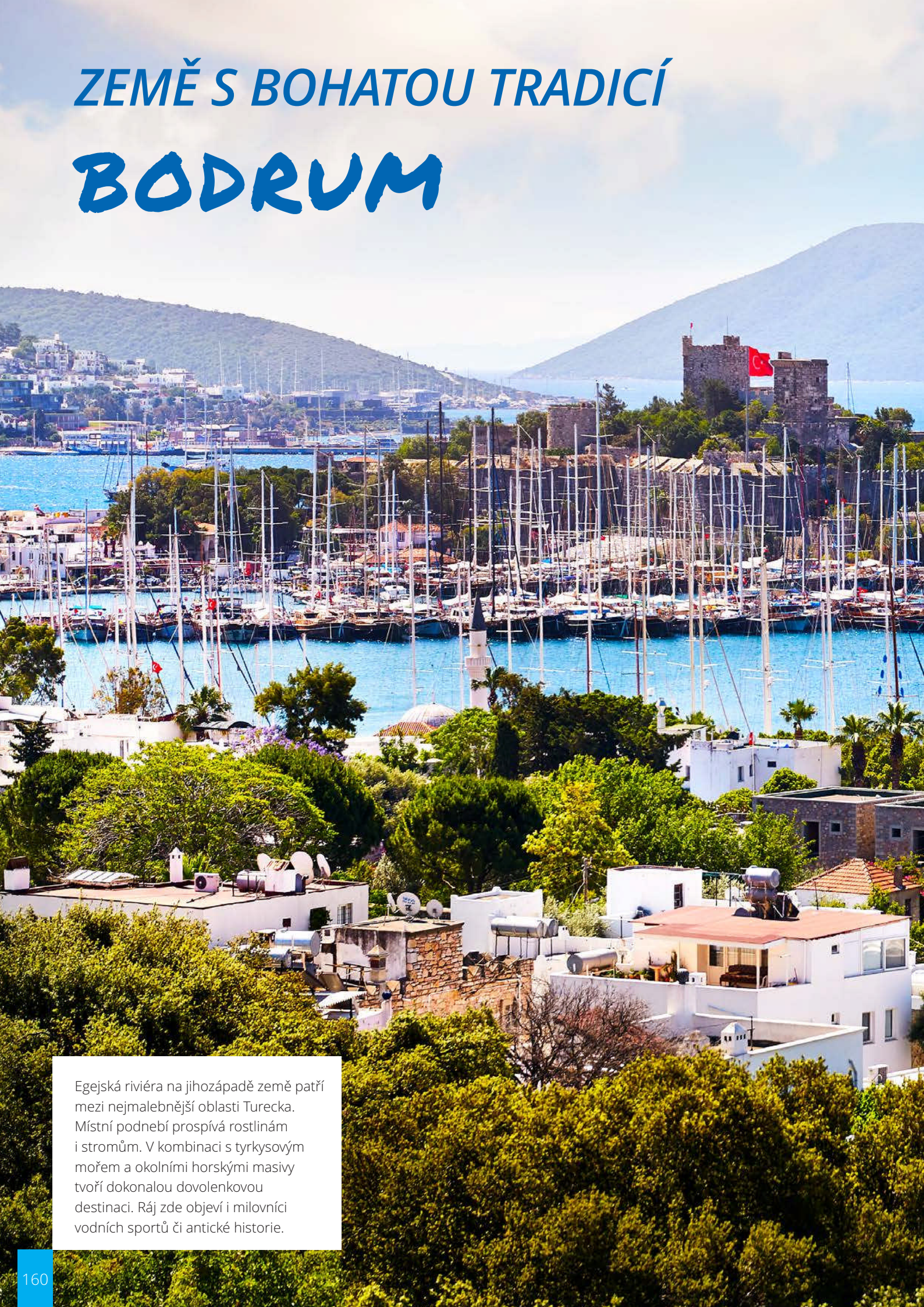

Egejská riviéra na jihozápadě země patří mezi nejmalebnější oblasti Turecka. Místní podnebí prospívá rostlinám i stromům. V kombinaci s tyrkysovým mořem a okolními horskými masivy tvoří dokonalou dovolenkovou destinaci. Ráj zde objeví i milovníci vodních sportů či antické historie.

Průměrné nejvyšší teploty v průběhu roku

Měsíc v roce	V	VI	VII	VIII	IX	X
denní teplota vzduchu (°C)	26	31	34	34	30	26
teplota vody (°C)	21	25	28	28	25	21

TO NEJLEPŠÍ

EGEJSKÁ RIVIÉRA – BODRUM

Ⓐ POBŘEŽÍ

Členité romantické pobřeží s pásy zlatého písku a průzračným, teplým mořem láká k odpočinku.

(B) PAMUKKALE

Pamukkale neboli „bavlněný hrad“ tvoří vápencová travertinová jezírka s minerálními prameny.

(C) MAUZOLEUM V HALIKARNASU

Pozůstatky monumentální hrobky, která se ve starověku řadila mezi sedm divů světa.

(D) EFES

Nejzachovalejší zříceniny starého antického města s Celsovou knihovnou a lázněmi v Turecku.

(E) BODRUM

Přístavní město s bohatou historií, řadou památek a živým centrem s tržišti, obchůdky a restauracemi.

ZA POZNÁNÍM

EGEJSKÁ RIVIÉRA – BODRUM

Ⓕ PEVNOST BODRUM

Pozdně gotický hrad sv. Petra postavený řádem johanitů tvoří dominantu města.

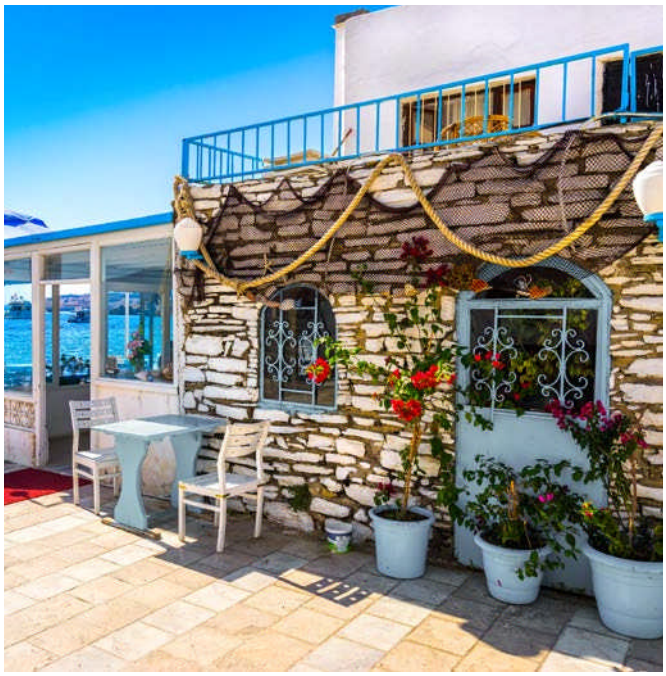

G POBŘEŽNÍ MĚSTA

Kouzlo regionu vkusně doplňují upravená přímořská města s domky, závoji květin a hospůdkami lákajícími k posezení.

H VÝLETY LODÍ

Vychutnejte si koupání v křišťálově čisté vodě a poznejte pobřeží z netradičního úhlu pohledu - z moře.

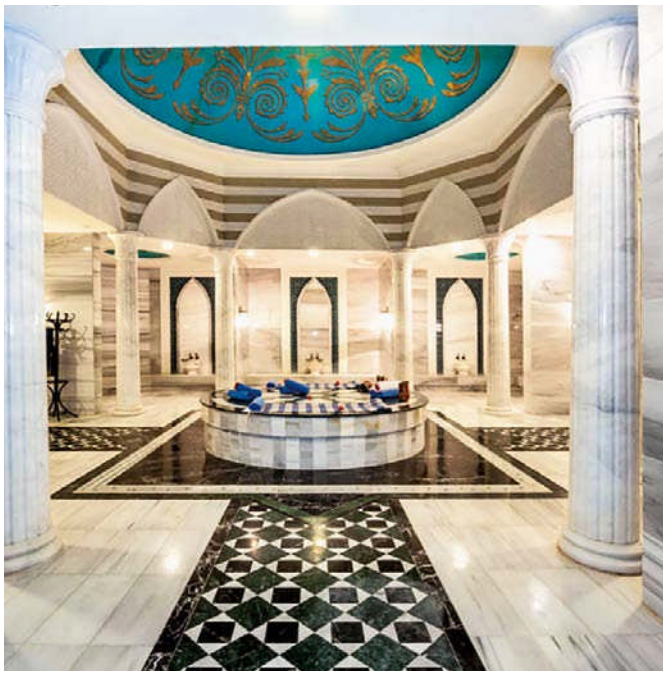

I TURECKÉ LÁZNĚ

Typické parní lázně skýtají požitek pro tělo i mysl. Po zahřátí těla následuje drhnutí lufou, masáž a relaxace.

J NAZAR

Typický amulet ve tvaru modrobílého oka „Boncuğu“ nosí štěstí a svého majitele ochraňuje před „zlým pohledem“ či uhranutím.

ZÁBAVA A AKTIVITY

EGEJSKÁ RIVIÉRA – BODRUM

PLÁŽE

Průzračné moře a krásné koupání lákají k odpočinku i vodním sportům. Například vyhlášená pláž Camel Beach je oblíbeným cílem mnoha cestovatelů.

L GOLF

Na své si přijdou i příznivci golfu. Najdete zde několik kvalitních golfových hřišť s kompletním zázemím pro hráče.

M NÁKUPY

Turecko je rájem nákupů! Vybírat můžete z nepřeberného množství kvalitního zboží za velmi příznivé ceny. Určitě nezapomeňte smlouvat.

N JACHTING

Velmi oblíbenou aktivitou na Bodrumu je jachting. Nachází se tu hned několik přístavů a každý rok se zde konají i nejrůznější závody.

O TURECKÁ POHOSTINNOST

Místní obyvatelé jsou vesměs pohostinní a slušní. Pokud se ztratíte, vždy ochotně poradí. Stejně tak pozvání na čaj je velmi běžné.

BODRUM

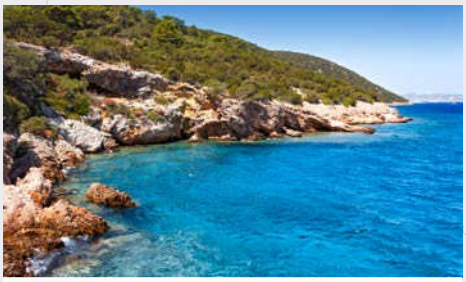

TO NEJLEPŠÍ

Ⓐ *Pobřeží*
Ⓑ *Pamukkale*
Ⓒ *Mauzoleum v Halikarnasu*
Ⓓ *Efes*
Ⓔ *Bodrum*

ZA POZNÁNÍM

Ⓕ *Pevnost Bodrum*
Ⓖ *Pobřežní města*
Ⓗ *Výlety lodí*
Ⓘ *Turecké lázně*
Ⓙ *Nazar*

ZÁBAVA A AKTIVITY

Ⓚ *Pláže*
Ⓛ *Golf*
Ⓜ *Nákupy*
Ⓝ *Jachting*
Ⓞ *Turecká pohostinnost*

BULHARSKO

ŘECKO

Ⓑ

Ⓓ

Ⓐ

Bodrum
ⒸⒺⒻ

STŘEDOZEMNÍ MOŘE

ČERNÉ
MOŘE
ANKARA
KYPR
NÍ
100 km

POBYTOVÉ OBLASTI

DIDIM

Doba transferu z letiště cca 75–100 minut

1. Hotel Palm Wings Beach Resort ★★★★★ str. 173
2. Hotel Venosa Beach Resort & Spa ★★★★★ str. 172

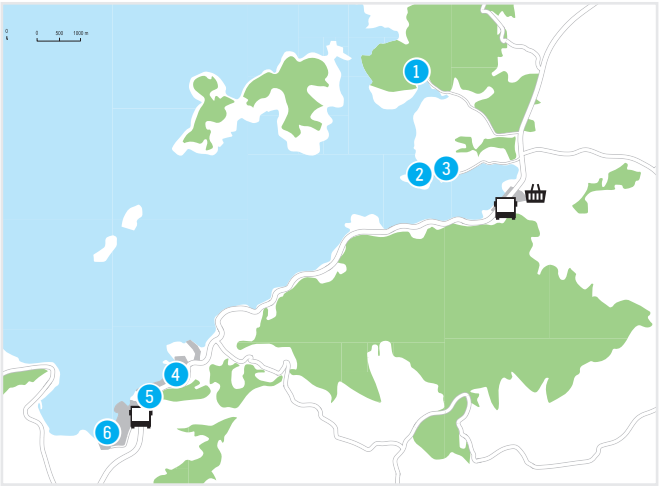

GÜVERCINLIK / TORBA

Doba transferu z letiště cca 25–40 minut

1. Hotel Crystal Green Bay Resort & Spa ★★★★★ str. 178
2. Hotel La Blanche Island ★★★★★ str. 176
3. Hotel Lujo Bodrum ★★★★★ str. 174
4. Hotel Rixos Premium Bodrum ★★★★★ str. 182
5. Hotel Kairaba Blue Dreams Hotel ★★★★★ str. 179
6. Hotel Vogue ★★★★★ str. 180

BODRUM / GÜMBET / BITEZ / ORTAKENT

Doba transferu z letiště cca 45–60 minut

1 Hotel Petunya Beach Resort ★★★★ str. 192
2 Hotel Kriss ★★★ str. 194
3 Hotel Sea Side Beach Club ★★★ str. 193
4 Hotel Natur Garden ★★★ str. 195
5 Hotel Salmakis Resort & Spa ★★★★★ str. 196
6 Hotel Latanya Park Resort ★★★★ str. 198
7 Hotel Bodrum Park Resort ★★★★★ str. 199

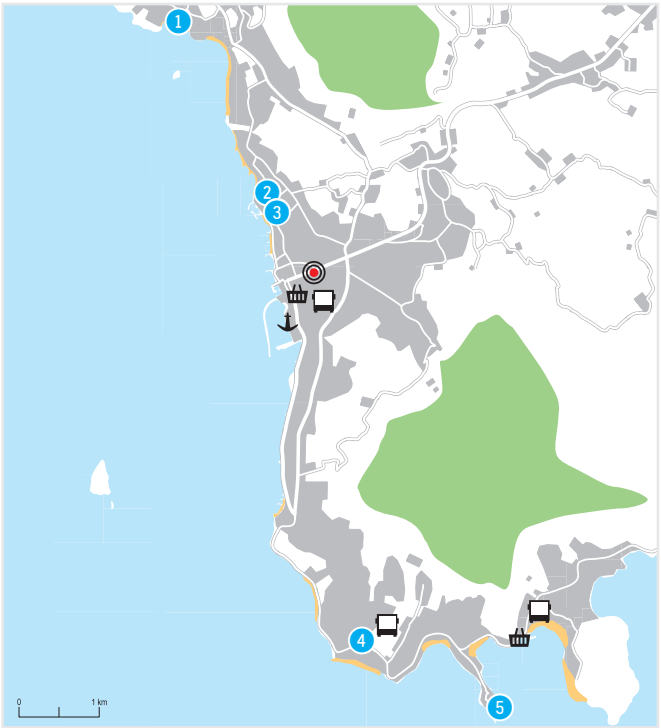

TURGUTREIS / AKYARLAR

Doba transferu z letiště cca 60–80 minut

1 Funtazie klub Yasmin Resort ★★★★★ str. 188
2 Hotel Sundance Resort ★★★★★ str. 190
3 Funtazie klub La Blanche Resort ★★★★★ str. 186
4 Hotel Bendis Beach ★★★★ str. 191
5 Hotel Xanadu Island ★★★★★ str. 184

Hotel Venosa Beach Resort & Spa ★★★★★

4,5
TripAdvisor 3 788 hodnotících

TURECKO > EGEJSKÁ RIVIÉRA – BODRUM > **DIDIM – ALTINKUM**

WiFi ZDARMA | DO 14 LET

REZERVUJTE IHNED:

PROČ PRÁVĚ SEM?

- *Kvalitní služby i pro náročné klienty*
- *Písečná pláž přímo u hotelu*
- *Skluzavky pro děti součástí resortu*
- *Bohatý program ultra all inclusive*

Transfer z letiště: **cca 90 minut**
Pláž: **písečná u hotelu**
Lehátka a slunečníky na pláži: **zdarma**
Dítě: **zcela zdarma**

POLOHA Hotelový komplex zasazený do krásné a klidné zahrady přímo u písečné pláže. Centrum historického města Didim cca 4 km, město Kusadasi cca 85 km, letiště Bodrum cca 80 km.
VYBAVENÍ Vstupní hala s recepcí, směnárna, hlavní restaurace, bary, 4 à la carte restaurace (turecká, rybí, italská a mexická), 2 bazény s terasou na slunění, bazén se skluzavkami, lehátka se slunečníky a osušками u bazénů zdarma.
PLÁŽ Dlouhá světlá písečná pláž s pozvolným vstupem do moře přímo u hotelu. K dispozici také molo pro vstup do moře. Lehátka a slunečníky zdarma, osušky oproti kauci.
POPIS POKOJŮ **DRSV:** koupelna/WC (vysoušeč vlasů), klimatizace, telefon, TV/sat., minibar (denně doplňován vodou), trezor, balkon, výhled na moře. **FR:** viz DRSV, prostornější. **FR2:** viz DRSV, oddělené ložnice.
MAXIMÁLNÍ OBSAZENOST POKOJŮ
Dvoulůžkový pokoj (DRSV) 🧍🧍 | 🧍🧍🧒 | 🧍🧍🧒🧒
Rodinný pokoj (FRA) 🧍🧍🧍🧒 | 🧍🧍🧒🧒
Rodinný pokoj (FR) 🧍🧍🧍🧍🧍 | 🧍🧍🧍🧍🧒 | 🧍🧍🧍🧒🧒 | 🧍🧍🧒🧒🧒

STRAVOVÁNÍ Viz program ultra all inclusive.
SPORTOVNÍ NABÍDKA **Zdarma:** šipky, badminton, plážový volejbal, basketbal, fitness, aerobik. **Za poplatek:** biliár, motorizované vodní sporty na pláži.
ZVLÁŠTNOSTI V této oblasti omezený průvodcovský servis, informační schůzka jen jednou za pobyt, poté delegát pouze na telefonu.
ZÁBAVA Hotel pořádá denní a večerní animační program. Diskotéka.
PRO DĚTI Dětský bazén, bazén se skluzavkami, dětské hřiště, dětská postýlka zdarma (na vyžádání).
PRO HANDICAPOVANÉ Hotel disponuje pokoji plně přizpůsobenými pro handicapované klienty.
OFICIÁLNÍ TŘÍDA ★★★★★
INTERNET **Zdarma:** WiFi v hlavních prostorách hotelu a na pokojích. **Za poplatek:** internetový koutek.
PLATEBNÍ KARTY VISA, EC/MC.
WEB www.venosa.com.tr

ULTRA ALL INCLUSIVE

- *Snídaně, oběd a večeře formou bufetu*
- *Pozdní snídaně*
- *Bohatý odpolední snack, káva, čaj a zákusky*
- *Zmrzlina pro děti v odpoledních hodinách*
- *Půlnoční polévka*
- *Místní rozlévané alkoholické a nealkoholické nápoje (24 hodin denně)*
- *Možnost večeře v restauraci à la carte (1× za pobyt zdarma, nutná rezervace)*

WELLNESS & SPA

- ***Zdarma:** turecké lázně, sauna*
- ***Za poplatek:** široký výběr masáží a relaxačních procedur*

Hotel Palm Wings Beach Resort ★★★★★

4,5
TripAdvisor 2 803 hodnotících

TURECKO > EGEJSKÁ RIVIÉRA – BODRUM > **DIDIM**

WiFi ZDARMA | DO 14 LET

REZERVUJTE IHNED:

PROČ PRÁVĚ SEM?

- *Resort přímo u písečné pláže*
- *Klidná dovolená*
- *Kvalitní služby all inclusive*

Transfer z letiště: **cca 90 minut**
Pláž: **písečná u hotelu**
Lehátka a slunečníky na pláži: **zdarma**
Dítě: **zcela zdarma**

POLOHA V klidné lokalitě u moře, centrum letoviska Altinkum cca 3 km, letiště Bodrum 85 km.
VYBAVENÍ Vstupní hala s recepcí, restaurace, několik barů, restaurace à la carte (rybí, turecká, italská, asijská), bazén se skluzavkami, relaxační bazén, lehátka a slunečníky zdarma, osušky oproti kauci, minimarket.
PLÁŽ Široká písečná pláž, lehátka, slunečníky a osušky zdarma.
POPIS POKOJ DR: koupelna/WC (vysoušeč vlasů), klimatizace, telefon, TV/sat., trezor za poplatek, minibar, francouzské okno. **DRP:** viz DR, méně výhodná poloha, může být menší a bez francouzského okna. **BG:** viz DR, v bungalovu, balkon nebo terasa. **DRR:** viz DR, s palandami, balkon nebo terasa. **FR:** viz DR, oddělená ložnice, balkon nebo terasa.
MAXIMÁLNÍ OBSAZENOST POKOJŮ
Dvoulůžkový pokoj (DR, DRP) 👤👤 | 👤👤🧒 | 👤🧒
Dvoulůžkový pokoj (DRR) 👤👤👤🧒 | 👤👤🧒🧒
Bungalov (BG) 👤👤👤 | 👤👤🧒 | 👤🧒
Rodinný pokoj (FR) 👤👤👤👤 | 👤👤👤🧒 | 👤👤🧒🧒
STRAVOVÁNÍ Viz program all inclusive.

SPORTOVNÍ NABÍDKA Zdarma: tenis (osvětlení a vybavení za poplatek), stolní tenis, plážový volejbal, basketbal, aerobik, fitness. **Za poplatek:** vodní sporty na pláži, elektronické hry, biliár.
ZVLÁŠTNOSTI V této oblasti omezený průvodcovský servis, informační schůzka jen jednou za pobyt, poté delegát pouze na telefonu.
PRO DĚTI Miniklub (4–12 let), hřiště, dětský bazén. Dětská postýlka zdarma (na vyžádání).
OFICIÁLNÍ TŘÍDA ★★★★★
INTERNET Zdarma: WiFi v hlavních prostorách hotelu.
PLATEBNÍ KARTY VISA, EC/MC.
WEB www.palmwings.com.tr

WELLNESS & SPA

- ***Zdarma:*** *vnitřní bazén, sauna, turecké lázně, jacuzzi, fitness*
- ***Za poplatek:*** *salon krásy, masáže, peeling, kadeřník*

ALL INCLUSIVE

- *Snídaně, oběd a večeře formou bufetu*
- *Pozdní snídaně formou bufetu*
- *Zmrzlina*
- *Vybrané nealkoholické a alkoholické nápoje místní výroby (24 hodin denně)*
- *Snack během dne*
- *Restaurace à la carte (rybí, turecká, italská, asijská – 1× týdně, za poplatek, rezervace nutná)*

Dvoulůžkový pokoj

Hotel Lujo Bodrum ★★★★★

4,5
TripAdvisor 928 hodnotících

TURECKO > EGEJSKÁ RIVIÉRA – BODRUM > **GÜVERCINLIK**

PLATINUM | NOVINKA | WiFi ZDARMA | P ZDARMA | DO 12 LET

REZERVUJTE IHNED:

PROČ PRÁVĚ SEM?

- *Kvalitní hotel vhodný pro náročné klienty*
- *Přímo u pláže a s krásnými výhledy do krajiny*
- *Program ultra all inclusive v ceně*

Transfer z letiště: **cca 40 minut**
Pláž: **písečná u hotelu**
Lehátka a slunečníky na pláži: **zdarma**
Dítě: **zcela zdarma**

POLOHA Větší hotelový komplex v mírném svahu v klidné lokalitě letoviska Güvencinlik. Centrum města s nákupními možnostmi cca 4 km. Město Bodrum cca 20 km.
VYBAVENÍ Vstupní hala s recepcí, hlavní restaurace, 7 tématických à la carte restaurací, několik barů, spa centrum, obchody, konferenční místnosti. V zahradě snack bary u bazénu, 3 bazény (1 se skluzavkami), terasa s lehátky, slunečníky a osuškami zdarma.
PLÁŽ 3 písečné pláže s jemným bílým pískem a pozvolným vstupem do moře – Joy (pro rodiny s dětmi), Escape (klidná zóna) a Indigo (pouze pro dospělé), přímo u hotelu, molo na slunění, lehátka a slunečníky zdarma.
POPIS POKOJŮ DRSSS: koupelna/WC (vysoušeč vlasů, župan a trepky), TV/sat., telefon, individuální klimatizace, minibar (denně doplňován nealko nápoji), trezor, set na přípravu kávy a čaje, balkon nebo terasa. **DRSVS:** viz DRSSS, výhled na moře. **DRLU:** viz DRSSS, prostornější, bez výhledu směrem k moři. **DRLSV:** viz DRSSS, prostornější, výhled na moře. **DRSSX:** viz DRSSS, prostornější. **FR2SS:** viz DRSSS, oddělená ložnice.
MAXIMÁLNÍ OBSAZENOST POKOJŮ
Dvoulůžkový pokoj (DRSSS, DRSVS, DRLU, DRLSV, DRSSX) 🧍🧍 | 🧍🧍🧒
Rodinný pokoj (FR2SS) 🧍🧍🧍🧍 | 🧍🧍🧍 | 🧍🧍🧒🧒
STRAVOVÁNÍ Viz program ultra all inclusive.
SPORTOVNÍ NABÍDKA Zdarma: fitness, tenis, stolní tenis, sporty v rámci animačních programů, jóga, pilates, šipky, sauna, turecké lázně (pouze vstup), jacuzzi.
Za poplatek: masáže, lekce potápění, vodní sporty na pláži.
ZÁBAVA Pravidelné animační programy a zábava pro děti i dospělé, živá hudba, DJ's, vystoupení.
PRO DĚTI Dětský bazének, splash park, hřiště, rozsáhlý miniklub (pro děti již od 1 roku), několik tématických heren (Lego, laser game), minikino, minidisco, dětská postýlka zdarma (na vyžádání).
OFICIÁLNÍ TŘÍDA ★★★★★
INTERNET Zdarma: WiFi v celém areálu hotelu.
PLATEBNÍ KARTY VISA, EC/MC.
WEB www.lujohotel.com

WELLNESS & SPA

- ***Zdarma:*** *3 vnitřní bazény, sauna, hammam (zdarma pouze vstup), jacuzzi*
- ***Za poplatek:*** *kadeřnictví, masáže, kosmetické ošetření*

ULTRA ALL INCLUSIVE

- *Snídaně, oběd a večeře formou bufetu*
- *Snack (12.00–18.00 hod.)*
- *Tématické à la carte restaurace*
- *Cukrárna s vlastní výrobnou čokolády a domácí zmrzliny (12.00–18.00 hod.)*
- *Vitamin bar (10.00–18.00 hod.)*
- *Lehký odpolední snack (16.00–17.00 hod.)*
- *Vybrané alkoholické a nealkoholické nápoje místní výroby i mezinárodních značek (24 hodin denně)*

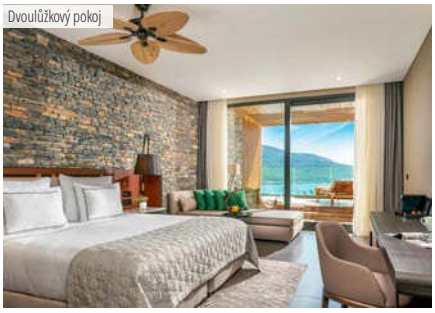
Dvoulůžkový pokoj

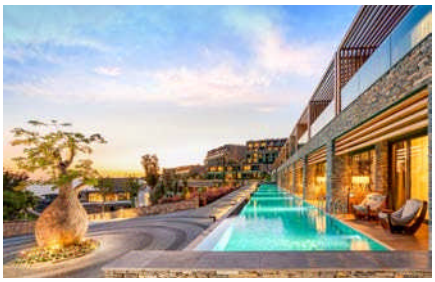

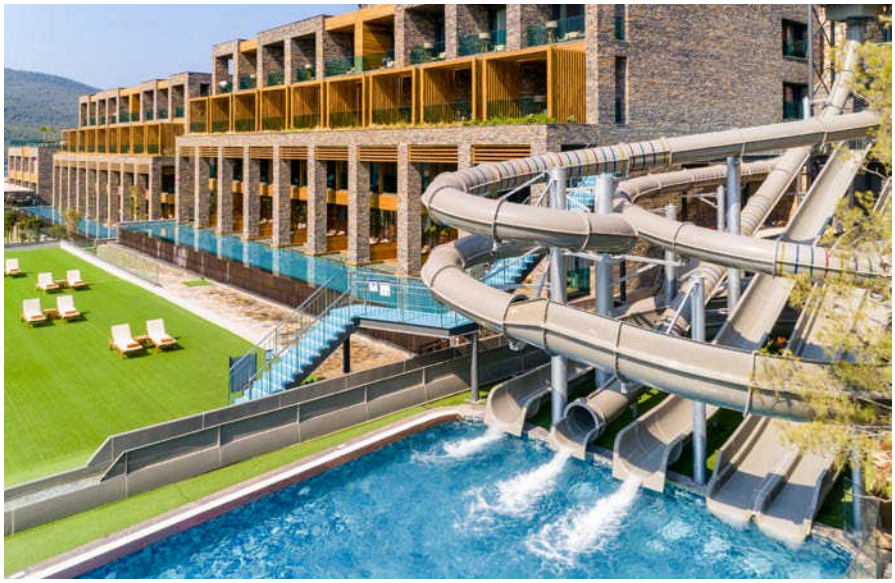

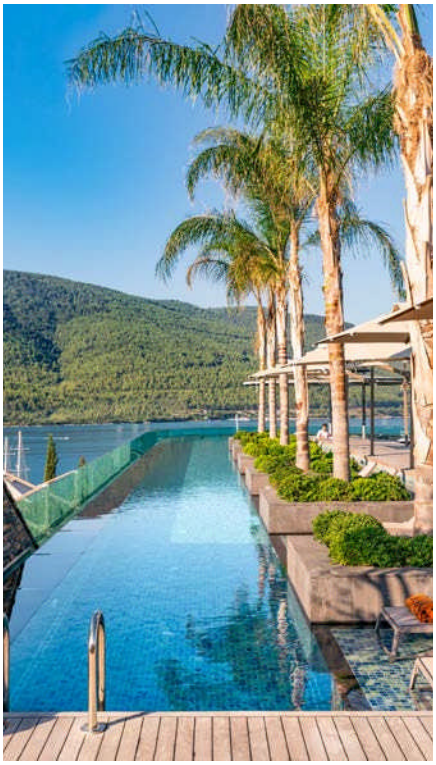

Hotel La Blanche Island ★★★★★

4,5
TripAdvisor 1 622 hodnotících

TURECKO > EGEJSKÁ RIVIÉRA – BODRUM > **GÜVERCINLIK**

REZERVUJTE IHNED:

NOVINKA | WiFi ZDARMA | DO 13 LET

PROČ PRÁVĚ SEM?

- *Kvalitní hotel s netradiční polohou na soukromém poloostrově*
- *Vynikající servis a skluzavky pro děti*
- *Písečná pláž přímo u hotelu*
- *Doporučujeme pro páry i rodiny s dětmi*

Transfer z letiště: **cca 40 minut**
Pláž: **písečná u hotelu**
Lehátka a slunečníky na pláži: **zdarma**
Dítě: **zcela zdarma**

POLOHA V letovisku Güvercinlik, na soukromém poloostrově. Centrum města Güvercinlik cca 3 km. Bodrum cca 26 km.
VYBAVENÍ Vstupní hala s recepcí, hlavní bufetová restaurace, 7 à la carte restaurací, několik barů, konferenční místnost. V zahradě snack bar u bazénu, bazény, aquapark se skluzavkami a vodními atrakcemi, terasa na slunění s lehátky, slunečníky a osuškami zdarma.
PLÁŽ Písečná pláž s jemným pískem přímo u hotelu, lehátka a slunečníky zdarma.
POPIS POKOJŮ DR: koupelna/WC (vysoušeč vlasů), TV/sat., telefon, centrální klimatizace, minibar, trezor, balkon nebo terasa. **DRS:** viz DR, prostornější. **FR:** viz DR, 1 ložnice. **SU:** viz DR, oddělená ložnice.
MAXIMÁLNÍ OBSAZENOST POKOJŮ
Dvoulůžkový pokoj (DR, DRS) 👤👤 | 👤👤🧒
Rodinný pokoj (FR) 👤👤🧒 | 👤👤🧒🧒
Suite (SU) 👤👤👤 | 👤👤🧒 | 👤👤🧒🧒

STRAVOVÁNÍ Viz program ultra all inclusive.
SPORTOVNÍ NABÍDKA Zdarma: stolní tenis, fitness, tenis, šipky, vodní pólom plážový volejbal. **Za poplatek:** biliár.
ZÁBAVA Pravidelné animační programy pro děti i dospělé.
PRO DĚTI Dětský bazének, dětské hřiště, miniklub (děti 4–12 let), dětská postýlka zdarma (na vyžádání), minidisko.
OFICIÁLNÍ TŘÍDA ★★★★★
INTERNET Zdarma: WiFi v celém hotelu.
PLATEBNÍ KARTY VISA, EC/MC.

ULTRA ALL INCLUSIVE

- *Snídaně, oběd a večeře formou bufetu*
- *Pozdní snídaně*
- *Odpolední lehký snack (12.00–17.00 hod.)*
- *Káva, čaj a zákusky*
- *Sladkosti, koláče, zmrzlina (11.00–23.00 hod.)*
- *Gözleme (11.00–16.00 hod.)*
- *Vybrané alkoholické a nealkoholické nápoje místní výroby (24 hodin denně)*
- *1× za pobyt večeře v à la carte restauraci (kromě japonské)*

Dvoulůžkový pokoj

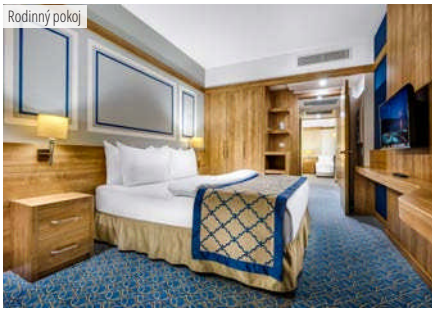
Rodinný pokoj

Hotel Crystal Green Bay Resort & Spa ★★★★★

4,5
TripAdvisor 1 232 hodnotících

TURECKO > EGEJSKÁ RIVIÉRA – BODRUM > **GÜVERCINLIK**

WiFi ZDARMA | DO 13 LET

REZERVUJTE IHNED:

PROČ PRÁVĚ SEM?

- *Menší hotelový areál přímo u písečné pláže*
- *Resort vhodný pro všechny věkové kategorie i pro rodiny s dětmi*
- *Klidná dovolená v kvalitním hotelu*

Transfer z letiště: **cca 25 minut**
Pláž: **písečná u hotelu**
Lehátka a slunečníky na pláži: **zdarma**
Dítě: **pobyt zdarma**

POLOHA Velmi klidná oblast s výhledem do zátoky, nejbližší středisko s obchody Güvercinlik cca 5 km, Bodrum cca 25 km, letiště cca 18 km.
VYBAVENÍ Vstupní hala s recepcí, hlavní restaurace s terasou, 3 restaurace à la carte (turecká, italská, rybí), několik barů, 3 bazény s terasou na slunění (jeden se skluzavkami), obchodní arkáda, konferenční místnost, lehátka se slunečníky a osušky u bazénů zdarma.
PLÁŽ Dlouhá písečná pláž přímo u hotelu, pro vstup do moře k dispozici také molo s barem. Lehátka a slunečníky zdarma, osušky oproti kauci.
POPIS POKOJŮ **DR:** koupelna/WC (vysoušeč vlasů), individuální klimatizace, telefon, TV/sat., minibar (naplněn při příjezdu nealkoholickými nápoji), trezor, balkon. **DRSS:** viz DR, strana k moři. **DRB:** viz DR, prostornější. **DRC:** viz DR, prostornější, palanda. **FR2:** viz DR, oddělená ložnice.

MAXIMÁLNÍ OBSAZENOST POKOJŮ
Dvoulůžkový pokoj (DR) 👤👤
Dvoulůžkový pokoj (DRSS, DRB) 👤👤👤 | 👤👤🧒
Dvoulůžkový pokoj (DRC) 👤👤🧒🧒
Rodinný pokoj (FR2) 👤👤👤🧒 | 👤👤🧒🧒
STRAVOVÁNÍ Viz program all inclusive.
SPORTOVNÍ NABÍDKA **Zdarma:** fitness, stolní tenis, šipky, plážový volejbal, aerobik, boccia, vodní gymnastika, basketbal, tenis (osvětlení a vybavení za poplatek), minigolf, turecké lázně, sauna, pára. **Za poplatek:** biliár, motorizované vodní sporty na pláži, masáže.
ZÁBAVA Hotel pořádá denní animační program a večerní vystoupení. Živá hudba několikrát do týdne, diskotéka.
PRO DĚTI Dětský bazén, miniklub, dětské hřiště. Dětská postýlka zdarma.
PRO HANDICAPOVANÉ 2 pokoje DR přizpůsobené pro handicapované klienty.
OFICIÁLNÍ TŘÍDA ★★★★★
INTERNET **Zdarma:** WiFi v hlavních prostorách hotelu.
PLATEBNÍ KARTY VISA, EC/MC.
WEB www.crystalhotels.com.tr

ALL INCLUSIVE

- *Snídaně, oběd a večeře formou bufetu*
- *Kontinentální pozdní snídaně*
- *Odpolední káva, čaj a zákusek*
- *Alkoholické a nealkoholické nápoje místní výroby*

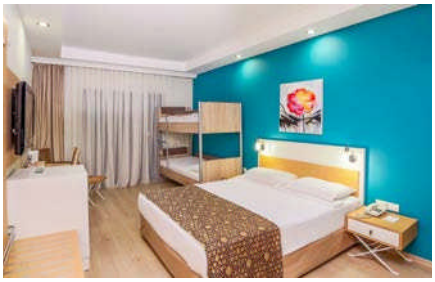

Hotel Kairaba Blue Dreams Hotel ★★★★★

4,0
TripAdvisor 1 565 hodnotících

TURECKO > EGEJSKÁ RIVIÉRA – BODRUM > **TORBA**

REZERVUJTE IHNED:

NOVINKA | WiFi ZDARMA | DO 13 LET

PROČ PRÁVĚ SEM?

- *Atraktivní lokalita přímo u moře*
- *Program ultra all inclusive v ceně*
- *Vhodné pro páry i rodiny s dětmi*

Transfer z letiště: **cca 40 minut**
Pláž: **písečná u hotelu**
Lehátka a slunečníky na pláži: **zdarma**
Dítě: **zcela zdarma**

POLOHA Větší komplex ve svahu přímo u moře v letovisku Torba. Centrum Bodrumu cca 10 km.
VYBAVENÍ 291 pokojů, vstupní hala s recepcí, výtah, hlavní restaurace, bar. Venku snack bar u bazénu, bazén, terasa na slunění s lehátky, slunečníky a osuškami zdarma.
PLÁŽ Menší písečná pláž přímo u hotelu, lehátka a slunečníky zdarma.
POPIS POKOJŮ DR: koupelna/WC (vysoušeč vlasů), TV/sat., telefon, minibar, trezor, set na přípravu kávy a čaje, terasa. **DRSV:** viz DR, výhled na moře. **DRP:** viz DR, méně výhodná poloha v rámci areálu, zpravidla bez balkonu.
DRSVX: viz DRSV, prostornější, v hlavní budově.
FR2: viz DR, oddělená ložnice. **FR2SV:** viz FR2, výhled na moře. **FRX:** viz FR2SV, prostornější.

MAXIMÁLNÍ OBSAZENOST POKOJŮ
Dvoulůžkový pokoj (DR, DRSV, DRP) 👤👤 | 👤🧒
Dvoulůžkový pokoj (DRSVX) 👤👤🧒 | 👤🧒🧒
Rodinný pokoj (FR2, FR2SV) 👤👤👤👤 | 👤👤👤🧒 | 👤👤🧒🧒 | 👤🧒🧒🧒
Rodinný pokoj (FRX) 👤👤👤👤👤 | 👤👤👤👤 | 👤👤👤🧒 | 👤👤🧒🧒

STRAVOVÁNÍ Viz program ultra all inclusive.
ZÁBAVA Příležitostné animační programy pro děti i dospělé.
PRO DĚTI Dětský bazének, hřiště, miniklub, dětská postýlka zdarma (na vyžádání).
OFICIÁLNÍ TŘÍDA ★★★★★
INTERNET Zdarma: WiFi v lobby a na pokojích (místy slabší signál).
PLATEBNÍ KARTY VISA, EC/MC.
WEB www.bluedreamsresort.com

ULTRA ALL INCLUSIVE

- *Snídaně, oběd a večeře formou bufetu*
- *Pozdní snídaně (10.00–10.30 hod.)*
- *Lehký odpolední snack (12.00–17.00 hod.)*
- *Čaj a zákusky (14.00–18.00 hod.)*
- *Pozdní noční snack (23.30–00.30 hod.)*
- *Gözleme (12.00–17.00 hod.)*
- *Pozdní noční snack (23.30–00.30 hod.)*
- *Vybrané alkoholické a nealkoholické nápoje místní výroby (24 hodin denně)*

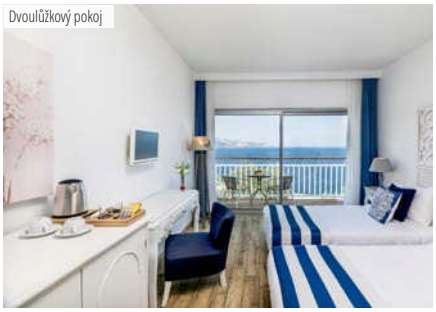
Dvoulůžkový pokoj

Hotel Vogue ★★★★★

4,5
TripAdvisor 4 219 hodnotících

TURECKO > EGEJSKÁ RIVIÉRA – BODRUM > **TORBA**

REZERVUJTE IHNED:

WiFi ZDARMA | DO 13 LET

PROČ PRÁVĚ SEM?

- *Luxusní hotel s vysokou úrovní služeb a ubytování*
- *Možnost ubytování v bungalovech v zahradě*
- *Krásná, vzrostlá zahrada ideální pro odpočinkovou dovolenou*

Transfer z letiště: **cca 40 minut**
Pláž: **písečnooblázková u hotelu**
Lehátka a slunečníky na pláži: **zdarma**
Dítě: **pobyt zdarma**

POLOHA Přímo u pláže. Nejbližší nákupní možnosti cca 3 km, centrum Bodrumu cca 8 km, letiště cca 30 km.
VYBAVENÍ Hlavní budova a bungalovy ve vilkách v zahradě. Vstupní hala s recepcí, hlavní restaurace, dětská restaurace, 5 restaurací à la carte za poplatek (japonská, rybí, turecká, italská), několik barů, cukrárna, kavárna, aquapark, několik bazénů s terasou, konferenční místnosti, kino, kadeřnictví. Lehátka, matrace, osušky a slunečníky zdarma.
PLÁŽ Písečnooblázková pláž se 2 moly. Lehátka, matrace a slunečníky zdarma.
POPIS POKOJŮ DRS: koupelna/WC (vysoušeč vlasů, župan a trepky), centrální klimatizace, minibar zdarma (denně doplňován), LCD TV/sat., DVD, telefon, trezor, set na přípravu kávy a čaje, balkon nebo terasa, v hlavní budově. **DRGV:** viz DRS, bez balkonu, ve vedlejší budově. **DRSVS:** viz DRS, výhled na moře. **FR:** viz DRS, dvě oddělené místnosti. **FRSV:** viz FR, výhled na moře.

MAXIMÁLNÍ OBSAZENOST POKOJŮ
Dvoulůžkový pokoj (DRS, DRSVS) | | |
Dvoulůžkový pokoj (DRGV)
Rodinný pokoj (FR, FRSV) | | | |
STRAVOVÁNÍ Viz program ultra all inclusive.
SPORTOVNÍ NABÍDKA Zdarma: fitness (jóga, pilates, step aerobik), plážový volejbal, badminton, stolní tenis, šipky. **Za poplatek:** tenisový kurt, bowling, biliár, vodní sporty na pláži, 8D kino.
ZVLÁŠTNOSTI Součástí hotelu je i největší aquapark na Bodrumu, který je otevřen i pro veřejnost za poplatek, hoteloví hosté mají vstup zahrnut v ceně.
ZÁBAVA Bohatý denní a večerní animační program.
PRO DĚTI Miniklub (4–6 let), maxiklub (7–9 let), kids klub (10–12 let), teens klub (13–15 let), minidisko, dětské hřiště, dětský bazén a dětská postýlka zdarma (na vyžádání).
PRO HANDICAPOVANÉ 2 pokoje (DRS) přizpůsobené pro handicapované klienty.
OFICIÁLNÍ TŘÍDA ★★★★★
INTERNET Zdarma: WiFi v lobby a na pokojích. **Za poplatek:** internetová kavárna.
PLATEBNÍ KARTY VISA, EC/MC.
WEB www.voguehotels.net

WELLNESS & SPA

- *Hotelové spa centrum (2 000 m²) s širokou nabídkou masáží a relaxačních procedur*
- ***Zdarma:** turecké lázně (pouze vstup), sauna, vnitřní bazén*
- ***Za poplatek:** masáže, peeling v tureckých lázních, kadeřnictví, jacuzzi*

ULTRA ALL INCLUSIVE

- *Snídaně, oběd a večeře formou bufetu*
- *Brunch formou bufetu*
- *Odpolední snack, káva, čaj a zákusek*
- *Půlnoční večeře formou bufetu*
- *Místní i vybrané mezinárodní alkoholické a nealkoholické nápoje (24 hodin denně)*

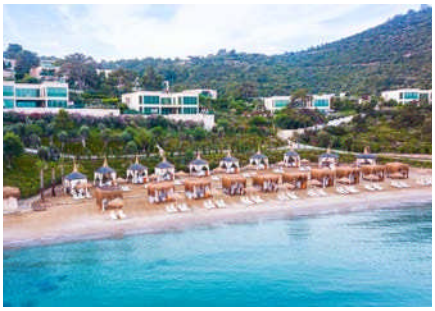

Hotel Rixos Premium Bodrum ★★★★★

4,5
TripAdvisor 3 352 hodnotících

TURECKO > EGEJSKÁ RIVIÉRA – BODRUM > **TORBA**

REZERVUJTE IHNED:

PLATINUM | WiFi ZDARMA | DO 12 LET

PROČ PRÁVĚ SEM?

- *Luxusní hotel - součástí celosvětově známého řetězce pro náročné klienty*
- *Vzrostlá a rozlehlá zahrada – ideální místo pro klidnou dovolenou*
- *Kvalitní hotelové spa centrum*
- *Bazén se čtyřmi skluzavkami*

Transfer z letiště:	**cca 30 minut**
Pláž:	**písečná u hotelu**
Lehátka a slunečníky na pláži:	**zdarma**
Dítě:	**pobyt zdarma**

POLOHA Hotel skládající se z hlavní budovy a několika vil a bungalovů situovaných ve vzrostlé zahradě. Klidná oblast Torba s krátkým transferem z letiště. Centrum městečka Torba cca 8 km, město Bodrum cca 10 km, letiště cca 27 km.
VYBAVENÍ Vstupní hala s recepcí, směnárna, hlavní restaurace s terasou, 4 restaurace à la carte (italská, středomořská, asijská, turecká), 10 barů, 2 bazény s terasou na slunění (1 se skluzavkami), vnitřní bazén, konferenční místnosti, obchodní arkáda, lehátka, slunečníky a osušky u bazénu zdarma.
PLÁŽ Písečná pláž přímo u hotelu, bar na pláži. K dispozici také molo na slunění. Lehátka a slunečníky s osuškami zdarma.
POPIS POKOJŮ DRX: koupelna/WC (vysoušeč vlasů), centrální klimatizace, stropní ventilátor, telefon, LCD TV/sat., minibar (denně zdarma doplňován), set na přípravu kávy a čaje, pantofle, trezor, balkon nebo terasa, v hlavní budově nebo v zahradě (rozděluje recepce). **DRSVX:** viz DRX, výhled na moře. **DRSVS:** viz DRSVX, prostornější, v zahradě. **SU:** viz DRX, prostornější. **SU2:** viz DRX, oddělená obývací část a dvě ložnice, v zahradě. **FR2:** viz DRX, dvě oddělené ložnice.
MAXIMÁLNÍ OBSAZENOST POKOJŮ
Dvoulůžkový pokoj (DRX, DRSVX) 🧍🧍 | 🧍🧍🧒 | 🧍🧍🧒🧒
Dvoulůžkový pokoj (DRSVS) 🧍🧍 | 🧍🧍🧒🧒
Suite (SU) 🧍🧍🧒
Suite (SU2) 🧍🧍🧍🧍 | 🧍🧍🧍🧒🧒 | 🧍🧍🧒🧒
Rodinný pokoj (FR2) 🧍🧍🧍🧍 | 🧍🧍🧍🧒🧒 | 🧍🧍🧒🧒
STRAVOVÁNÍ Viz program ultra all inclusive.
SPORTOVNÍ NABÍDKA Zdarma: fitness, pilates, aerobik, minifotbal, basketbal, plážový volejbal, stolní tenis, šipky, tenis (osvětlení za poplatek). **Za poplatek:** jízda na banánu, škola windsurfingu a potápění, vodní lyže.
ZÁBAVA Turecké večery, živá hudba, animační program během dne.
PRO DĚTI Dětský bazén, dětské hřiště, miniklub, minidisko, hlídání dětí za poplatek (na vyžádání), animace pro děti, herna s PC a videohrami, dětské fitness, dětská postýlka zdarma (na vyžádání).
OFICIÁLNÍ TŘÍDA ★★★★★
INTERNET Zdarma: WiFi v hlavních prostorách hotelu a na pokojích.
PLATEBNÍ KARTY VISA, EC/MC.
WEB www.rixos.com

WELLNESS & SPA

- ***Zdarma:*** *turecké lázně, pára, sauna, finská sauna*
- ***Za poplatek:*** *široký výběr masáží a relaxačních procedur, kosmetický salon*

ULTRA ALL INCLUSIVE

- *Snídaně, oběd a večeře formou bufetu*
- *Pozdní snídaně*
- *Odpolední snack, káva, čaj a zákusky*
- *Domácí zmrzlina (ve vybraných hodinách)*
- *Půlnoční snack*
- *Nealkoholické nápoje a pivo v minibaru*
- *Vybrané místní i zahraniční alkoholické a nealkoholické nápoje (24 hodin denně)*
- *Možnost večeře ve vybraných restauracích à la carte zdarma*
- *Ultra all inclusive nezahrnuje V.S.O.P. koňaky, dovozové sekty a vybraná vína*

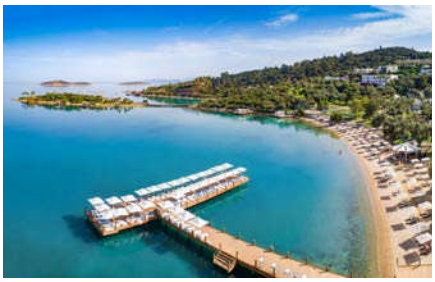

Dvoulůžkový pokoj s vyhledem na moře de luxe

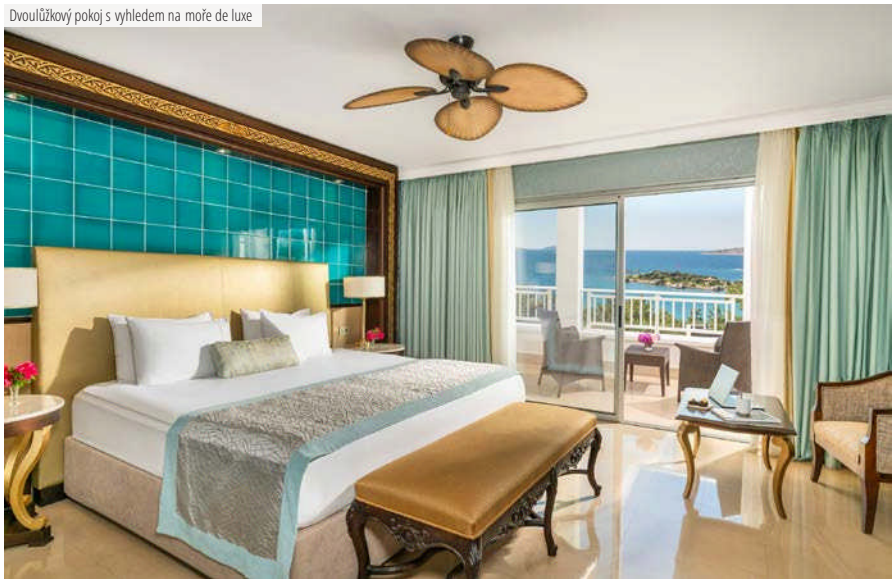

Suite

Hotel Xanadu Island ★★★★★

4,5
TripAdvisor 1 147 hodnotících

TURECKO > EGEJSKÁ RIVIÉRA – BODRUM > **TURGUTREIS**

REZERVUJTE IHNED:

PLATINIUM | WiFi ZDARMA | DO 12 LET

PROČ PRÁVĚ SEM?

- *Hotel v klidném prostředí s krásným výhledem na moře a okolní ostrovy*
- *Kvalitní ubytování a servis pro náročné*
- *Vhodný pro svatební cesty*
- *Program ultra all inclusive v ceně*

Transfer z letiště: **cca 70 minut**
Pláž: **písečnooblázková u hotelu**
Lehátka a slunečníky na pláži: **zdarma**
Dítě: **pobyt zdarma**

POLOHA Malý soukromý poloostrov s výhledem na řecký ostrov Kos. Centrum Turgutreis cca 10 km.
VYBAVENÍ Hlavní budova, komplex budov a vilek v zahradě, vstupní hala s recepcí, hlavní restaurace, restaurace à la carte (italská), 7 barů, nákupní arkáda, 2 venkovní bazény, dětské brouzdaliště a terasy na slunění. Lehátka, podložky, slunečníky a osušky u bazénu i na pláži zdarma.
PLÁŽ Menší písečná pláž s kamínky přímo u hotelu, 2 mola umožňují slunění přímo nad mořem. Ve vodě se vyskytují kameny, uměle vytvořený vstup do vody.
POPIS POKOJŮ SUCO: koupelna/WC (vysoušeč vlasů, župany, pantofle), centrální klimatizace, TV/sat., minibar (denně doplňován), trezor, telefon, balkon nebo terasa. **SUSUN:** viz SUCO, vstupní hala, ložnice a obývací část oddělená dveřmi, v zahradě. **SUX:** viz SUSUN, prostornější koupelna.

MAXIMÁLNÍ OBSAZENOST POKOJŮ
Suite (SUCO) iii | ii🚼 | i🚼
Suite (SUSUN, SUX) iii | ii🚼
STRAVOVÁNÍ Viz program ultra all inclusive.
SPORTOVNÍ NABÍDKA Zdarma: 2 tenisové kurty, stolní tenis, minifotbal, basketbal, jóga, aerobik, fitness, bowling a biliár. **Za poplatek:** vodní sporty na pláži.
ZVLÁŠTNOSTI Hotel poskytuje „sladké překvapení" pro novomanžele.
ZÁBAVA Diskotéka, denní i večerní animační programy.
PRO DĚTI Miniklub, minidisko, dětská postýlka zdarma (na vyžádání), animace pro děti, hřiště, dětský bufet.
OFICIÁLNÍ TŘÍDA ★★★★★
INTERNET Zdarma: WiFi v lobby i na pokojích.
PLATEBNÍ KARTY EC/MC, VISA.
WEB www.xanaduresort.com

ULTRA ALL INCLUSIVE

- *Snídaně, oběd a večeře formou bufetu*
- *Dietní koutek*
- *Lehký snack během dne, zmrzlina*
- *Celodenní káva, čaj a zákusek*
- *Místní a vybrané importované nealkoholické a alkoholické nápoje (24 hodin denně)*
- *Možnost večeře v restauraci à la carte (1× za pobyt, nutná rezervace), v restauraci nejsou akceptovány děti do 7 let*

WELLNESS & SPA

- *Hotelové Shang-Du Spa & Wellness centrum*
- ***Za poplatek:** široká nabídká masáží a procedur, sauna*

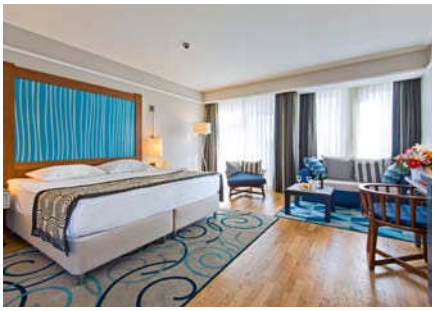

Funtazie klub La Blanche Resort ★★★★★

4,5
TripAdvisor 2 740 hodnotících

TURECKO > EGEJSKÁ RIVIÉRA – BODRUM >**TURGUTREIS**

REZERVUJTE IHNED:

U NÁS EXKLUZIVNĚ | WiFi ZDARMA | DO 15 LET

PROČ PRÁVĚ SEM?

- *Hotel s programem ultra all inclusive*
- *Přímo u pláže*
- *Doporučujeme včasnou rezervaci*
- *Do centra Turgutreis procházka cca 10 minut po promenádě*

Transfer z letiště: **cca 60 minut**
Pláž: **písečná u hotelu**
Lehátka a slunečníky na pláži: **zdarma**
Dítě: **zcela zdarma**

POLOHA Přímo u pláže, cca 10 minut chůze (asi 1 km) od centra střediska Turgutreis, Bodrum cca 19 km (spojení místní dopravou – dolmuši). Letiště 50 km, nemocnice v Bodrumu.
VYBAVENÍ Vstupní hala s recepcí (směnárna) a lobby barem, obchůdky, hlavní restaurace s terasou, restaurace à la carte (turecká, rybí, asijská, italská), 6 barů, konferenční místnosti, rozlehlý bazén (1 600 m²), dětský bazén se skluzavkami, dětské brouzdaliště, bar u bazénu. Lehátka, matrace, slunečníky a osušky u bazénu zdarma.
PLÁŽ Písečná pláž v uměle vytvořeném zálivu, vhodná pro děti. Sprchy a bar na pláži. Dlouhé molo (vstup do vody po schůdcích) s lehátky a slunečníky zdarma.
POPIS POKOJŮ DR: koupelna/WC, vysoušeč vlasů, TV/sat., centrální klimatizace (individuálně nastavitelná), minibar (cca 4 nealkoholické nápoje denně), rychlovarná konvice s kávovým a čajovým setem, trezor, terasa nebo balkon, velikost pokoje 31 m². **DRSV:** viz DR, výhled na moře.
FR: viz DR, ložnice, oddělený obývací pokoj s možností ubytovat další 2 osoby, velikost pokoje 40 m².
DRSPV: viz DR, výhled na bazén, opticky oddělená obývací část s 2 lůžky. Velikost pokoje 37 m².
MAXIMÁLNÍ OBSAZENOST POKOJŮ
Rodinný pokoj (FR) 🧍🧍🧍🧒 | 🧍🧍🧒🧒 | 🧍🧍🧒🧒🧒
Dvoulůžkový pokoj (DR, DRSV) 🧍🧍🧍 | 🧍🧍🧒
Dvoulůžkový pokoj (DRSPV) 🧍🧍🧒🧒 | 🧍🧍🧍🧒
STRAVOVÁNÍ Viz program ultra all inclusive.
SPORTOVNÍ NABÍDKA Zdarma: fitness, 2 tenisové kurty (osvětlení za poplatek), stolní tenis, nemotorizované vodní sporty, plážový volejbal, boccia, aerobik, šipky. **Za poplatek:** motorizované vodní sporty, kurzy potápění, biliár.
PRO HANDICAPOVANÉ 4 pokoje plně přizpůsobené pro handicapované klienty.
PRO DĚTI Dětská postýlka zdarma, dětská stolička v hlavní restauraci, dětský sladkovodní bazén.
OFICIÁLNÍ TŘÍDA ★★★★★
INTERNET Zdarma: WiFi v lobby.
Za poplatek: internetový koutek.
PLATEBNÍ KARTY VISA, EC/MC.
WEB www.lablanche.com.tr

ULTRA ALL INCLUSIVE

- *Snídaně formou bufetu (07.00–10.00 hod.)*
- *Pozdní snídaně (10.00–10.30 hod.)*
- *Oběd formou bufetu (12.30–14.30 hod.)*
- *Večeře formou bufetu (19.00–21.00 hod.)*
- *1× za pobyt možnost večeře v restauraci à la carte (19.00–21.30 hod.) – rezervace nutná, (turecká, rybí, asijská a italská)*
- *Odpoledne lehké občerstvení, káva, čaj, zákusek, zmrzlina*
- *Půlnoční lehké občerstvení*
- *Místní a vybrané zahraniční rozlévané nealkoholické a alkoholické nápoje ve vybraných prostorách hotelu (po celých 24 hodin)*

WELLNESS & SPA

- *Spa centrum s množstvím masáží, saunou, tureckými lázněmi a vnitřním bazénem (vstup zdarma, procedury za poplatek)*

Dvoulůžkový pokoj s výhledem na moře DRSV

Rodinný pokoj FR

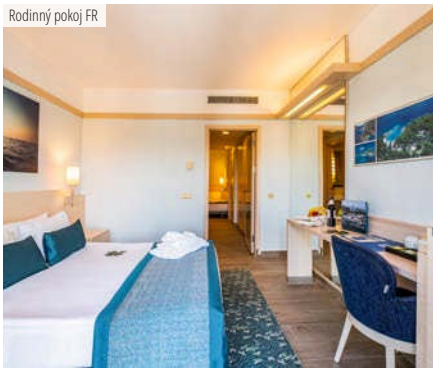

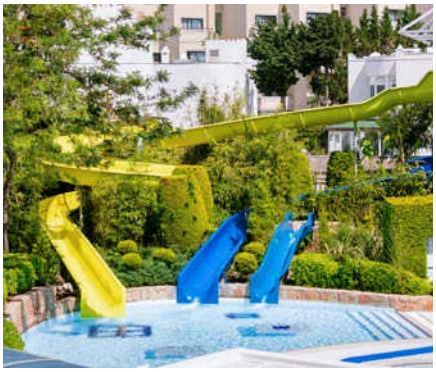

Funtazie klub Yasmin Resort ★★★★★

4,0
TripAdvisor 2 357 hodnotících

TURECKO > EGEJSKÁ RIVIÉRA – BODRUM > **TURGUTREIS**

U NÁS EXKLUZIVNĚ · WiFi ZDARMA · DO 15 LET

REZERVUJTE IHNED:

PROČ PRÁVĚ SEM?

- *Resort v klidné oblasti ideální pro strávení odpočinkové dovolené*
- *Bazén se skluzavkami*
- *Kvalitní program ultra all inclusive v ceně*
- *Cenově výhodná nabídka*

Transfer z letiště: **cca 70 minut**
Pláž: **písečnooblázková u hotelu**
Lehátka a slunečníky na pláži: **zdarma**
Dítě: **zcela zdarma**

POLOHA Centrum města Turgutreis cca 5 km, Bodrum (nemocnice) cca 20 km, letiště cca 50 km.
VYBAVENÍ Hlavní šestipatrová budova s výtahy a několik jednopodlažních vilek v rozsáhlé a vzrostlé zahradě. Vstupní hala s recepcí, směnárna, hlavní restaurace s terasou, 3 restaurace à la carte (italská, rybí a turecká), 5 barů, konferenční místnosti, internetová kavárna, obchodní arkáda, 2 bazény s terasou na slunění, bazén se 3 skluzavkami, vnitřní bazén, lehátka se slunečníky a osuškami u bazénů zdarma.
PLÁŽ Písečnooblázková pláž přímo pod hotelem (při vstupu oblázky), bar na pláži. K dispozici také 3 mola na slunění a vstup do moře. Lehátka a slunečníky zdarma.
POPIS POKOJŮ DRSV: koupelna/WC (vysoušeč vlasů), centrální klimatizace, telefon, TV/sat., minibar a trezor zdarma, malý balkon nebo terasa, výhled na moře, hlavní budova, velikost pokoje 29 m². **DRP:** viz DRSV, méně výhodná poloha, bez výhledu na moře, poloha kdekoli v rámci hotelu. **DRSVC:** viz DRSV, vedlejší budovy. **DRR:** viz DRSV, 1 místnost bez výhledu na moře, velikost pokoje 33 m². **FR1SSC:** viz DRSVC, oddělená ložnice, směrem k moři, velikost pokoje 40 m². **FR1SS:** viz DRSV, oddělená ložnice, směrem k moři, velikost pokoje 38 m².
MAXIMÁLNÍ OBSAZENOST POKOJŮ
Dvoulůžkový pokoj (DRSVC, DRSV, DRP) iii | ii
Dvoulůžkový pokoj (DRR) ii
Rodinný pokoj (FR1SS, FR1SSC) iii | ii
STRAVOVÁNÍ Viz program ultra all inclusive.
SPORTOVNÍ NABÍDKA Zdarma: kánoe, šlapadla, windsurfing, multifunkční sportovní hala (tenis, volejbal, basketbal), tenis (osvětlení a vybavení za poplatek), plážový volejbal, minifotbal.
Za poplatek: motorizované vodní sporty na pláži, zapůjčení veškerého sportovního vybavení.
ZÁBAVA Bohatý animační program během dne i večera, živá hudba, diskotéka.
PRO DĚTI Dětský bazén, bazén se skluzavkami, dětské hřiště, miniklub, dětská postýlka zdarma (na vyžádání).
PRO HANDICAPOVANÉ Hotel disponuje 5 pokoji plně přizpůsobenými pro handicapované klienty.
OFICIÁLNÍ TŘÍDA ★★★★★
INTERNET Zdarma: WiFi v hlavních prostorách hotelu a na pokojích v hlavní budově.
Za poplatek: internetová kavárna.
PLATEBNÍ KARTY VISA, EC/MC.
WEB www.yasminbodrum.com

ULTRA ALL INCLUSIVE

- *Snídaně formou bufetu (07.00–10.00 hod.)*
- *Pozdní snídaně (10.00–10.30 hod.)*
- *Oběd formou bufetu (12.30–14.30 hod.)*
- *Večeře formou bufetu (19.00–21.30 hod.)*
- *Odpolední snack, káva, čaj a zákusky (17.00–18.00 hod.)*
- *Zmrzlina (13.00–16.00 hod.)*
- *Půlnoční snack (24.00–01.00 hod.)*
- *Voda a nealkoholický nápoj v minibaru (denně doplňovány)*
- *Vybrané místní i zahraniční alkoholické a nealkoholické nápoje (24 hodin denně)*
- *Možnost večeře ve vybraných restauracích à la carte (19.00–22.00 hod., nutná rezervace)*

WELLNESS & SPA

- ***Zdarma:** turecké lázně, pára, sauna*
- ***Za poplatek:** široký výběr masáží a relaxačních procedur, kadeřnictví*

Rodinný pokoj směrem k moři, 1 ložnice FR1SS

Dvoulůžkový pokoj Club DRSVC

Hotel Sundance Resort ★★★★★

4,0
TripAdvisor 1 309 hodnotících

TURECKO > EGEJSKÁ RIVIÉRA – BODRUM > **TURGUTREIS**

REZERVUJTE IHNED:

WiFi ZDARMA | DO 13 LET

PROČ PRÁVĚ SEM?

- *Program ultra all inclusive*
- *Součástí komplexu bazén se skluzavkami*
- *Centrum Turgutreis cca 1 km příjemnou procházkou po promenádě*
- *Pláž je od hotelu oddělena promenádou*

Transfer z letiště: **cca 60 minut**
Pláž: **písečná u hotelu**
Lehátka a slunečníky na pláži: **zdarma**
Dítě: **pobyt zdarma**

POLOHA Přímo u písečné pláže. Vzdálenost od Bodrumu cca 20 km, centrum Turgutreis s možností zábavy a nákupů cca 1 km po promenádě.
VYBAVENÍ 251 pokojů ve 2 hotelových budovách, recepce, lobby bar, hlavní restaurace, 3 restaurace à la carte, bary, diskotéka, spa centrum s vnitřním bazénem, dětský bazén se skluzavkami, terasa na slunění, bar u bazénu a snack bar. Lehátka, slunečníky a osušky u bazénu zdarma.
PLÁŽ Pláž s hrubým pískem (oddělena od hotelu jen promenádou), molo. Lehátka a slunečníky zdarma.
POPIS POKOJŮ DR: koupelna/WC (vysoušeč vlasů), centrální klimatizace, telefon, TV/sat., set na přípravu kávy a čaje, minibar (doplňován každý den nealkoholickými nápoji), trezor, balkon. **DRSV:** viz DR, výhled na moře. **FR2:** viz DRSV, oddělená ložnice.

MAXIMÁLNÍ OBSAZENOST POKOJŮ
Dvoulůžkový pokoj (DR, DRSV) | |
Rodinný pokoj (FR2) | |
STRAVOVÁNÍ Viz program ultra all inclusive.
SPORTOVNÍ NABÍDKA Zdarma: stolní tenis, tenis, fitness, sportovní aktivity v rámci animačního programu, šipky, basketbal, plážový volejbal, kulečník. **Za poplatek:** vodní sporty na pláži, masáže a procedury ve spa centru, turecké lázně (vstup zdarma, procedury za poplatek).
ZÁBAVA Denní a večerní animační programy. Diskotéka v hotelu.
PRO DĚTI Dětský bazén, miniklub (4–12 let), dětská postýlka zdarma (na vyžádání), dětské hřiště.
PRO HANDICAPOVANÉ 2 pokoje přizpůsobené pro handicapované klienty.
OFICIÁLNÍ TŘÍDA ★★★★★
INTERNET Zdarma: WiFi v hlavních prostorách hotelu.
PLATEBNÍ KARTY VISA, EC/MC.
WEB www.sundance.com.tr

ULTRA ALL INCLUSIVE

- *Snídaně, oběd a večeře formou bufetu*
- *Pozdní snídaně*
- *Odpolední snack*
- *Káva, čaj a zákusek*
- *Zmrzlina*
- *Noční snack*
- *Místní a vybrané importované alkoholické a nealkoholické nápoje (24 hodin denně)*

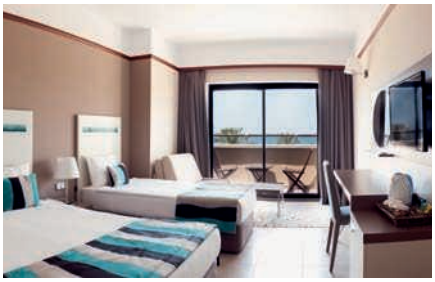

Hotel Bendis Beach ★★★★

3,5
TripAdvisor 483 hodnotících

TURECKO > EGEJSKÁ RIVIÉRA – BODRUM > **TURGUTREIS**

WiFi ZDARMA | DO 13 LET

REZERVUJTE IHNED:

PROČ PRÁVĚ SEM?

- *V blízkosti písečné pláže*
- *Program all inclusive*
- *Ideální volba pro rodiny s dětmi*
- *Hotel umístěn v klidném prostředí*

Transfer z letiště: **cca 60 minut**
Pláž: **písečná u hotelu**
Lehátka a slunečníky na pláži: **zdarma**
Dítě: **pobyt zdarma**

POLOHA V bezprostřední blízkosti písečné pláže, cca 6 km od centra Turgutreis a cca 24 km od Bodrumu (spojení místním autobusem).
VYBAVENÍ 141 pokojů v několika blocích, vstupní hala, recepce, restaurace, snack bar, bazén, bar u bazénu. Lehátka a slunečníky u bazénu zdarma, matrace za poplatek. Osušky nejsou k dispozici.
PLÁŽ Pláž s hrubozrnným pískem cca 80 m, jedna z nejhezčích pláží v oblasti. Lehátka a slunečníky zdarma.
POPIS POKOJŮ DR: koupelna/WC (vysoušeč vlasů), klimatizace, TV/sat., telefon, trezor za poplatek, minibar a balkon.
MAXIMÁLNÍ OBSAZENOST POKOJŮ
Dvoulůžkový pokoj (DR) | |
STRAVOVÁNÍ Viz program all inclusive.
SPORTOVNÍ NABÍDKA Zdarma: sauna, fitness, stolní tenis, basketbal, biliár, šipky. **Za poplatek:** vodní sporty na pláži.
PRO DĚTI Dětské brouzdaliště, dětská postýlka (na vyžádání).

PRO HANDICAPOVANÉ 1 pokoj přizpůsobený pro handicapované klienty.
OFICIÁLNÍ TŘÍDA ★★★★
INTERNET Zdarma: WiFi na veřejných místech.
PLATEBNÍ KARTY VISA, EC/MC.
WEB www.bendisbeach.com

WELLNESS & SPA

- ***Zdarma:*** *turecké lázně (vstup)*
- ***Za poplatek:*** *masáže, peeling v tureckých lázních*

ALL INCLUSIVE

- *Snídaně, oběd a večeře formou bufetu*
- *Pozdní snídaně*
- *Snack během odpoledne*
- *Odpolední káva a čaj*
- *Půlnoční polévka*
- *Místní alkoholické a nealkoholické nápoje v hotelu*

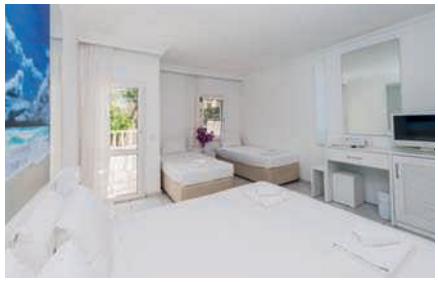

Hotel Petunya Beach Resort ★★★★

4,0
TripAdvisor 2 027 hodnotících

TURECKO > EGEJSKÁ RIVIÉRA – BODRUM > **ORTAKENT**

DO 13 LET

REZERVUJTE IHNED:

PROČ PRÁVĚ SEM?

- *Písečná pláž s pozvolným vstupem oddělená pouze promenádou*
- *Hotel s programem all inclusive*
- *Vhodné pro rodiny s dětmi*

Transfer z letiště: **cca 50 minut**
Pláž: **písečná u hotelu**
Lehátka a slunečníky na pláži: **zdarma**
Dítě: **pobyt zdarma**

POLOHA Přímo u písečnooblázkové pláže Yahsi Yalisi, středisko Ortakent cca 3 km, Bodrum přibližně 11 km (spojení místní dopravou – dolmušem). Nejbližší nákupní možnosti v okolí hotelu.
VYBAVENÍ Hlavní budova s recepcí a několik bloků ve vzrostlé zahradě. Restaurace, lobby bar, minimarket. V zahradě 2 bazény (jeden se 2 skluzavkami), bazén pro děti, bar u bazénu. Terasa na slunění s lehátky, slunečníky a osuškami zdarma, výměna osušek za poplatek.
PLÁŽ Přímo u písečné pláže s oblázky a pozvolným vstupem do moře (hotel dělí od moře jen pěší promenáda), vhodné pro děti. Lehátka a slunečníky na pláži zdarma.
POPIS POKOJŮ DR: koupelna/WC (vysoušeč vlasů), individuální klimatizace, minibar (nenaplněný), TV/sat., telefon, trezor za poplatek, malý balkon nebo terasa. **DRS:** viz DR, palanda pro děti. **FR:** viz DR, prostornější, manželská postel, samostatné lůžko a palanda pro děti.

MAXIMÁLNÍ OBSAZENOST POKOJŮ
Dvoulůžkový pokoj (DR) 👤👤 | 👤👤🧒 | 👤👤🧒🧒
Dvoulůžkový pokoj (DRS) 👤👤🧒🧒
Rodinný pokoj (FR) 👤👤🧒🧒 | 👤👤🧒🧒🧒
STRAVOVÁNÍ Viz program all inclusive.
SPORTOVNÍ NABÍDKA Zdarma: stolní tenis, šipky, sauna, turecké lázně (pouze vstup). **Za poplatek:** vodní sporty na pláži, peeling v tureckých lázních.
ZÁBAVA Hotel pořádá občasné animační programy (v hlavní sezoně).
PRO DĚTI Dětský bazén, skluzavky, dětské hřiště.
PRO HANDICAPOVANÉ Na vyžádání 2 pokoje plně přizpůsobené pro handicapované klienty.
OFICIÁLNÍ TŘÍDA ★★★★
INTERNET Za poplatek: WiFi v lobby a na pokojích.
PLATEBNÍ KARTY EC/MC, VISA.
WEB www.petunyahotel.com

ALL INCLUSIVE

- *Snídaně, oběd a večeře formou bufetu*
- *Pozdní snídaně*
- *Odpoledne lehké občerstvení, káva, čaj a zákusek*
- *Místní rozlévané nealkoholické a alkoholické nápoje (10.00–23.00 hod.)*

Hotel Sea Side Beach Club ★★★

4,5
TripAdvisor 299 hodnotících

TURECKO > EGEJSKÁ RIVIÉRA – BODRUM > **ORTAKENT**

WiFi ZDARMA | DO 13 LET

REZERVUJTE IHNED:

PROČ PRÁVĚ SEM?

- *Program all inclusive*
- *Hotel umístěn v klidném prostředí*
- *Lehátka a slunečníky na pláži zdarma*

Transfer z letiště: **cca 50 minut**
Pláž: **písečná u hotelu**
Lehátka a slunečníky na pláži: **zdarma**
Dítě: **pobyt zdarma**

POLOHA V klidné části Ortakent cca 1,5 km od centra. Město Bodrum cca 13 km, autobusová zastávka cca 100 m od hotelu.
VYBAVENÍ 50 pokojů v několika dvoupodlažních budovách rozmístěných v zahradě, vstupní hala s recepcí, zahrada s bazénem, terasa na slunění s lehátky a slunečníky zdarma.
PLÁŽ Písečná pláž s pozvolným vstupem do moře přímo u hotelu, lehátka a slunečníky zdarma.
POPIS POKOJŮ DR: koupelna/WC (vysoušeč vlasů), individuální klimatizace, telefon, trezor, TV/sat., minibar, balkon nebo terasa.
MAXIMÁLNÍ OBSAZENOST POKOJŮ
Dvoulůžkový pokoj (DR) | |
STRAVOVÁNÍ Viz program all inclusive.
SPORTOVNÍ NABÍDKA Zdarma: stolní tenis, šipky, tenisové kurty (vybavení a osvětlení za poplatek). **Za poplatek:** kulečník.
PRO DĚTI Dětská postýlka (na vyžádání).
OFICIÁLNÍ TŘÍDA ★★★

INTERNET Zdarma: WiFi v lobby.
WEB www.bodrumseaside.com

ALL INCLUSIVE

- *Snídaně, oběd a večeře formou bufetu*
- *Odpolední lehký snack*
- *Vybrané místní alkoholické a nealkoholické nápoje*

Hotel Kriss ★★★

4,0
TripAdvisor 87 hodnotících

TURECKO > EGEJSKÁ RIVIÉRA – BODRUM > **ORTAKENT**

REZERVUJTE IHNED:

WiFi ZDARMA | DO 13 LET

PROČ PRÁVĚ SEM?

- *Menší rodinný hotel s přátelskou atmosférou*
- *Cenově výhodná nabídka pro méně náročné klienty*
- *Hotel s programem all inclusive v ceně*

Transfer z letiště: **cca 50 minut**
Pláž: **písečná cca 300 m od hotelu**
Lehátka a slunečníky na pláži: **za poplatek**
Dítě: **pobyt zdarma**

POLOHA V klidné části letoviska Ortakent cca 1,5 km od centra. Město Bodrum cca 13 km, autobusová zastávka cca 100 m.
VYBAVENÍ 45 pokojů, několik dvoupodlažních budov rozmístěných v zahradě, vstupní hala s recepcí, zahrada s bazénem, terasa na slunění s lehátky a slunečníky zdarma.
PLÁŽ Písečná pláž s pozvolným vstupem do moře cca 300 m od hotelu, lehátka a slunečníky za poplatek.
POPIS POKOJŮ DR: koupelna/WC (vysoušeč vlasů), individuální klimatizace, telefon, TV/sat., francouzské okno.
MAXIMÁLNÍ OBSAZENOST POKOJŮ
Dvoulůžkový pokoj (DR) iiii | iiii | iiii | ii
STRAVOVÁNÍ Viz program all inclusive.
SPORTOVNÍ NABÍDKA Zdarma: stolní tenis, šipky.
Za poplatek: vodní sporty na pláži.
PRO DĚTI Dětské hřiště a bazén, dětská postýlka zdarma (na vyžádání).
OFICIÁLNÍ TŘÍDA ★★★

INTERNET Zdarma: WiFi v lobby.
PLATEBNÍ KARTY VISA, EC/MC.
WEB www.bodrumkrissotel.com

ALL INCLUSIVE

- *Snídaně, oběd a večeře formou bufetu*
- *Odpolední lehký snack*
- *Vybrané místní alkoholické a nealkoholické nápoje (10.00–23.00 hod.)*

Volejte zdarma **800 12 10 10** On-line prodej na **www.fischer.cz** Navštivte naše pobočky viz str. 240–241

Hotel Natur Garden ★★★

4,0
TripAdvisor 249 hodnotících

TURECKO > EGEJSKÁ RIVIÉRA – BODRUM > **BITEZ**

REZERVUJTE IHNED:

NOVINKA | DO 13 LET

PROČ PRÁVĚ SEM?

- *Menší rodinný hotel*
- *V pěší vzdálenosti od pláže*
- *Příjemná atmosféra a stálá klientela*

Transfer z letiště: **cca 40 minut**
Pláž: **písečná cca 50 m od hotelu**
Lehátka a slunečníky na pláži: **zdarma**
Dítě: **zcela zdarma**

POLOHA Přímo v letovisku Bitez. Centrum města Bodrum cca 4 km.
VYBAVENÍ 89 pokojů, vstupní hala s recepcí, restaurace, bar, konferenční místnost. V zahradě snack bar u bazénu, bazén, terasa na slunění s lehátky a slunečníky zdarma.
PLÁŽ Písečná pláž (místy u vstupu kameny) cca 50 m od hotelu. Lehátka a slunečníky zdarma.
POPIS POKOJŮ DR: koupelna/WC (vysoušeč vlasů), TV/sat., telefon, klimatizace, minibar, trezor za poplatek, balkon nebo terasa. **DRP:** viz DR, méně výhodná poloha v rámci areálu, bez balkonu. **FR:** viz DR, prostornější.
MAXIMÁLNÍ OBSAZENOST POKOJŮ
Dvoulůžkový pokoj (DR, DRP) **iii** | **ii**
Rodinný pokoj (FR) **iii** | **ii**
STRAVOVÁNÍ Viz program all inclusive.
SPORTOVNÍ NABÍDKA Zdarma: fotbal, volejbal, tenisový kurt, šipky, stolní tenis. **Za poplatek:** kulečník.
PRO DĚTI Dětská postýlka zdarma (na vyžádání).
OFICIÁLNÍ TŘÍDA ★★★

INTERNET Za poplatek: WiFi u recepce.
PLATEBNÍ KARTY VISA, EC/MC.

ALL INCLUSIVE

- *Snídaně, oběd a večeře formou bufetu*
- *Odpolední lehký snack (15.00–17.00 hod.)*
- *Káva, čaj (17.00–18.00 hod.)*
- *Vybrané alkoholické a nealkoholické nápoje místní výroby (11.00–23.00 hod.)*

Hotel Salmakis Resort & Spa ★★★★★

4,5
TripAdvisor 2 316 hodnotících

TURECKO > EGEJSKÁ RIVIÉRA – BODRUM > **BODRUM**

NOVINKA | WiFi ZDARMA | DO 13 LET

REZERVUJTE IHNED:

PROČ PRÁVĚ SEM?

- *Oblíbený hotel se stálou klientelou*
- *Přímo u menší pláže*
- *Program ultra all inclusive v ceně*
- *Vhodné pro páry i rodiny s dětmi*

Transfer z letiště: **cca 40 minut**
Pláž: **písečnooblázková (molo) cca 60 m od hotelu**
Lehátka a slunečníky na pláži: **zdarma**
Dítě: **zcela zdarma**

POLOHA Centrum města Bodrum cca 1 km, Gümbet cca 1 km.
VYBAVENÍ 212 pokojů, vstupní hala s recepcí, restaurace, několik barů, à la carte restaurace, konferenční místnost. V zahradě snack bar u bazénu, bazén, terasa na slunění s lehátky a slunečníky zdarma, osušky oproti kauci.
PLÁŽ Menší písečná pláž s oblázky a molem cca 60 m od hotelu. Lehátka a slunečníky zdarma.
POPIS POKOJŮ DRGV: koupelna/WC (vysoušeč vlasů), TV/sat., telefon, klimatizace, minibar (denně doplňován nealkoholickými nápoji), trezor, balkon nebo terasa. **DRSV:** viz DRGV, výhled na moře. **FR:** viz DRGV, oddělená ložnice.
MAXIMÁLNÍ OBSAZENOST POKOJŮ
Dvoulůžkový pokoj (DRGV, DRSV) 👤👤 | 👤👶
Rodinný pokoj (FR) 👤👤👶 | 👤👶👶
STRAVOVÁNÍ Viz program ultra all inclusive.

SPORTOVNÍ NABÍDKA Zdarma: fotbal, volejbal, tenisový kurt, šipky, stolní tenis, zumba, fitness, vodní pólo. **Za poplatek:** kulečník.
PRO DĚTI Dětský bazének, dětské hřiště, miniklub (4–12 let), služba hlídání dětí za poplatek, dětská postýlka zdarma (na vyžádání).
OFICIÁLNÍ TŘÍDA ★★★★★
INTERNET Zdarma: WiFi v celém hotelu.
PLATEBNÍ KARTY VISA, EC/MC.
WEB www.salmakishotel.com

ULTRA ALL INCLUSIVE

- *Snídaně, oběd a večeře formou bufetu*
- *Lehký snack (12.30–17.00 hod.)*
- *Gözleme (11.00–16.00 hod.)*
- *Odpolední káva, čaj a sušenky (17.00–18.00 hod.)*
- *Koláče a zákusky, zmrzlina pro děti (10.00–18.00 hod.)*
- *Vybrané alkoholické a nealkoholické nápoje místní výroby (10.00–24.00 hod.)*

Dvoulůžkový pokoj

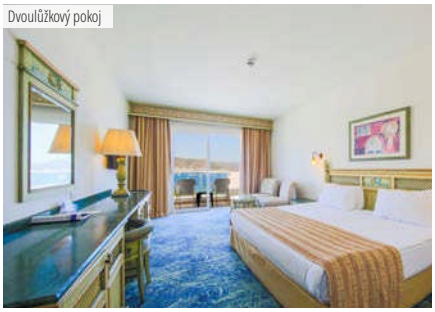

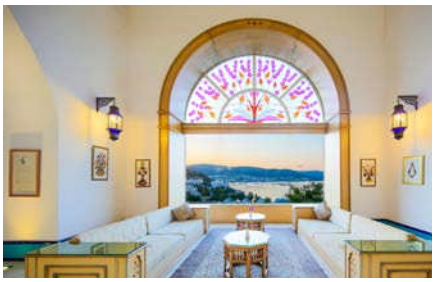

Hotel Bodrum Park Resort ★★★★★

3,5
TripAdvisor 2 274 hodnotících

TURECKO > EGEJSKÁ RIVIÉRA – BODRUM > **YALICIFTLIK**

DO 15 LET

REZERVUJTE IHNED:

PROČ PRÁVĚ SEM?

- *Klidná dovolená v komplexu plném zeleně*
- *Romantický záliv s malebnou pláží a pozvolným vstupem do moře*
- *Skluzavky pro děti součástí hotelu*
- *Program ultra all inclusive v ceně*

Transfer z letiště: **cca 35 minut**
Pláž: **písečná u hotelu**
Lehátka a slunečníky na pláži: **zdarma**
Dítě: **pobyt zdarma**

POLOHA V kopci přímo u pláže. Yaliciftlik cca 2 km, Bodrum cca 16 km.
VYBAVENÍ 288 pokojů, hlavní budova a 27 bloků v zahradě. Vstupní hala, recepce, restaurace, restaurace à la carte, lobby bar, 2 bazény (1 se skluzavkami), dětské brouzdaliště, bar u bazénu. Lehátka, slunečníky a osušky u bazénu zdarma.
PLÁŽ Pláž s hrubozrnným pískem a molem na slunění, lehátka a slunečníky zdarma, bar na pláži.
POPIS POKOJŮ DRC: koupelna/WC (vysoušeč vlasů), individuální klimatizace, TV/sat., telefon, trezor za poplatek, minibar a francouzské okno nebo terasa v blocích v zahradě. **DR:** viz DRC, v hlavní budově, centrální klimatizace, francouzské okno. **DRR:** viz DRC, prostornější, palanda pro děti. **FRC:** viz DRC, oddělená ložnice.

MAXIMÁLNÍ OBSAZENOST POKOJŮ
Dvoulůžkový pokoj (DRC, DR) 🧍🧍 | 🧍🧍🧒 | 🧍🧒🧒
Rodinný pokoj (DRR, FRC) 🧍🧍 | 🧍🧍🧒 | 🧍🧒🧒
STRAVOVÁNÍ Viz program ultra all inclusive.
SPORTOVNÍ NABÍDKA Zdarma: tenis (osvětlení za poplatek), sauna, vstup do tureckých lázní, stolní tenis, biliár, šipky. **Za poplatek:** masáže, peeling v tureckých lázních, půjčovna kol, vodní sporty.
PRO DĚTI Dětský bazén, dětská postýlka zdarma (na vyžádání).
OFICIÁLNÍ TŘÍDA ★★★★★
INTERNET Za poplatek: WiFi v lobby.
PLATEBNÍ KARTY EC/MC, VISA.
WEB www.bodrumparkresort.com

ULTRA ALL INCLUSIVE

- *Snídaně, oběd a večeře formou bufetu*
- *Pozdní snídaně*
- *Snack během odpoledne*
- *Odpolední káva, čaj a zákusek*
- *Alkoholické a nealkoholické nápoje místní výroby (24 hodin denně)*

Hotel Latanya Park Resort ★★★★

4,0
TripAdvisor 948 hodnotících

TURECKO > EGEJSKÁ RIVIÉRA – BODRUM > **YALICIFTLIK**

REZERVUJTE IHNED:

WiFi ZDARMA | DO 13 LET

PROČ PRÁVĚ SEM?

- *Tip pro pohodovou rodinnou dovolenou*
- *Atraktivní poloha přímo u pláže*
- *Program ultra all inclusive v ceně*

Transfer z letiště: **cca 50 minut**
Pláž: **písečnooblázková u hotelu**
Lehátka a slunečníky na pláži: **zdarma**
Dítě: **pobyt zdarma**

POLOHA Klubový areál (15 000 m²) přímo u pláže. Cca 6 km od Yaliciftliku a cca 16 km od Bodrumu.
VYBAVENÍ Hlavní budova a 4 dvoupatrové budovy v zahradě, vstupní hala s recepcí, hlavní restaurace, restaurace à la carte, několik barů, obchodní arkáda, kadeřnictví, bazén s terasou na slunění. Lehátka, slunečníky a osušky u bazénu zdarma.
PLÁŽ Přímo u pláže s hrubým pískem a oblázky. Molo na slunění, lehátka a slunečníky zdarma.
POPIS POKOJŮ DR: koupelna/WC (vysoušeč vlasů), TV/sat.,centrální klimatizace, trezor za poplatek, telefon, minibar a balkon nebo terasa, v hlavní budově. **DRGV:** viz DR, v blocích v zahradě. **FR:** viz DR, prostornější.
MAXIMÁLNÍ OBSAZENOST POKOJŮ
Dvoulůžkový pokoj (DR) 👤👤 | 👤🧒
Dvoulůžkový pokoj (DRGV) 👤🧒
Rodinný pokoj (FR) 👤👤🧒 | 👤🧒🧒
STRAVOVÁNÍ Viz program ultra all inclusive.

SPORTOVNÍ NABÍDKA Zdarma: stolní tenis, plážový volejbal, šipky, aktivity v rámci animačních programů, fitness. **Za poplatek:** biliár, vodní sporty na pláži.
ZÁBAVA Denní a večerní animační programy, diskotéka.
PRO DĚTI Dětský bazén, miniklub (4–12 let), dětské hřiště, postýlka pro děti do 2 let zdarma (na vyžádání).
OFICIÁLNÍ TŘÍDA ★★★★★
INTERNET Zdarma: WiFi v lobby.
PLATEBNÍ KARTY EC/MC, VISA.
WEB www.latanyaparkresort.com

ULTRA ALL INCLUSIVE

- *Snídaně, oběd a večeře formou bufetu*
- *Pozdní snídaně*
- *Lehký snack během dne*
- *Odpolední káva, čaj a zákusek, zmrzlina*
- *Alkoholické a nealkoholické nápoje místní výroby*

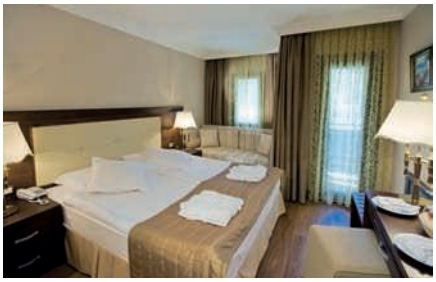

TYRKYSOVÉ MOŘE, ZELENÉ POBŘEŽÍ A PAMÁTKY NA DOSAH

KUSADASI

Egejské pobřeží je známé svou malebností, romantickými zálivy a krásnými vyhlídkami na moře. Břehy jsou lemovány skalnatými výběžky a piniemi. Kusadasi je výborným výchozím místem pro lodní výlety na okolní řecké ostrovy, ale i pro objevování nedalekých antických památek. Zříceniny starého antického města Efes, kde se nacházel jeden ze starých divů světa – Artemidin chrám – leží na západě Anatolie.

Průměrné nejvyšší teploty v průběhu roku

Měsíc v roce	V	VI	VII	VIII	IX	X
denní teplota vzduchu (°C)	25	30	34	35	31	26
teplota vody (°C)	20	25	28	28	26	23

HISTORIE NA DOSAH

EGEJSKÁ RIVIÉRA – KUSADASI

Ⓐ EFES

Efes neboli Efesos se nachází pouze cca 20 km od Kusadasi. Nalezneme zde zachovalé zbytky velkého amfiteátru pro 20 tisíc diváků, nádhernou přední fasádu Celsovy knihovny, pozůstatky slavného Artemidina chrámu, jenž byl jedním ze sedmi divů světa, i římské latríny, určené tehdy pouze mužům.

(B) IZMIR

Izmir, v historii známý také pod řeckým názvem Smyrna, je třetím největším městem Turecka a jedním z největších přístavů. Dnes moderní velkoměsto skýtá mnoho turistických lákadel, mezi něž patří hrad Alexandra Velikého, archeologické muzeum nebo dominanta Izmiru – Hodinová věž.

(C) SIRINCE

Malebná vesnička Sirince se nachází pouze 40 minut od centra Kusadasi. Známá je především díky velkým ovocným plantážím, úzkým uličkám a domkům se stejnou architekturou. Návštěvníci zde mohou zažít jedinečnou ochutnávku vín, kde vyzkouší jablečné, malinové, ostružinové, třešňové, jahodové, broskvové nebo melounové víno, které je možno zakoupit i jako suvenýr.

(D) KUSADASI

Dříve rybářské městečko, nyní významné letovisko na západním pobřeží Egejského moře nabízí turistům malebné centrum s mnoha uličkami, obchody a pobřežní promenádou. Zejména večer má město nezapomenutelnou atmosféru.

(E) PERGAMON

Starověké řecké město, které se stalo centrem významného helénistického království během let 282–133 př. n. l. a kde byl vynalezen známý pergamen. Nachází se zde pergamské divadlo, které dokázalo pojmout deset tisíc diváků a má ta nejstrmější sedadla mezi všemi antickými divadly na celém světě.

MALEBNÁ ZÁKOUTÍ

EGEJSKÁ RIVIÉRA – KUSADASI

(F) ALAÇATI

Město na západním pobřeží Turecka vyhledávané turisty pro svou jedinečnou architekturu kamenných domků s barevnými okny a dveřmi, malebná zákoutí, tradiční větrné mlýny nebo ideální podmínky pro windsurfing a kiting.

G ULIČKY ALAÇATI

Kamenné uličky a malebná zákoutí Alaçati lákají cestovatele a fotografy stále víc. Při svých toulkách rozhodně nevynechejte posezení u pravého tureckého čaje či kávy v některé z tradičních restaurací.

H VĚTRNÉ MLÝNY

Větrné mlýny, symbol Alaçati, již neslouží ke svému dávnému účelu. Nyní jsou z některých kavárny, restaurace a zejména oblíbené cíle fotoaparátů turistů.

I WINDSURFING

Vyhlášené místo zejména pro začínající surfaře, i to je Alaçati. Ideální podmínky lákají milovníky tohoto sportu z celého světa. Můžete využít lekcí windsurfingu, vypůjčit si vybavení, a to také pro kiting či kánoe, nebo se přijet podívat na některou z mezinárodních soutěží.

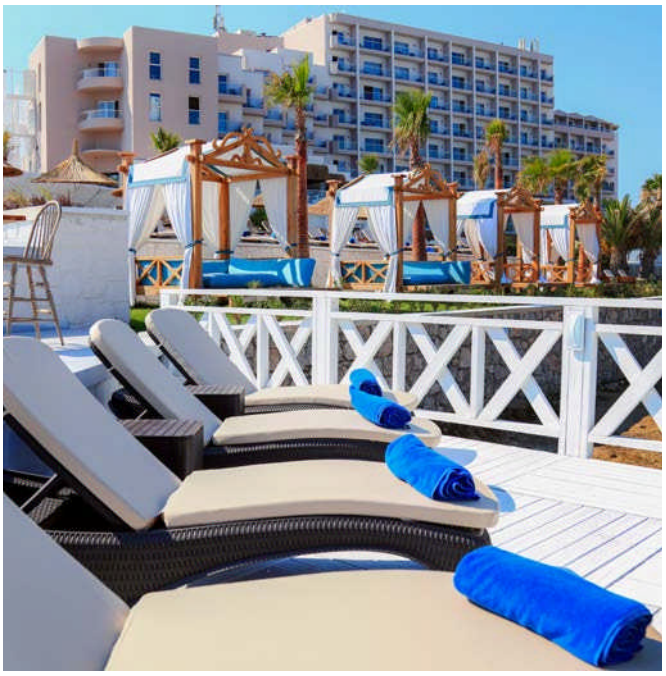

J DESIGN PLUS SEYA BEACH

Poznejte tuto malebnou část Turecka a rezervujte si několik dní v rámci svého pobytu na poznání Alaçati. Využijte ubytování například v luxusním designovém hotelu Seya Beach.

DVĚ ZEMĚ

EGEJSKÁ RIVIÉRA – KUSADASI

SAMOS

Cestujete rádi individuálně? Pak nevynechejte výlet na sousední řecký ostrov Samos. Vydejte se lodí do Řecka a užijte si den podle svého... V pondělí a úterý jezdí lodě do Vathy, v ostatní dny do Pythagorionu.

Ⓛ LODNÍ JÍZDENKY NA SAMOS

Cena lodní jízdenky z Kusadasi na Samos včetně zpátečního transferu z vašeho hotelu do přístavu činí cca 45–55 EUR (dle lokace hotelu). Rezervace na místě během první informační schůzky s naším delegátem.

Ⓜ HLAVNÍ MĚSTO VATHY

Vathy je malebné město plné křivolakých uliček a nabízí přístavní promenádu s množstvím tradičních kaváren a taveren. Vyberte si některou z nich a užívejte si tradiční řecké pohostinnosti.

Ⓝ PLÁŽE

Svůj výlet na Samos můžete strávit také ryze odpočinkově na některé z pláží lemujících ostrov.

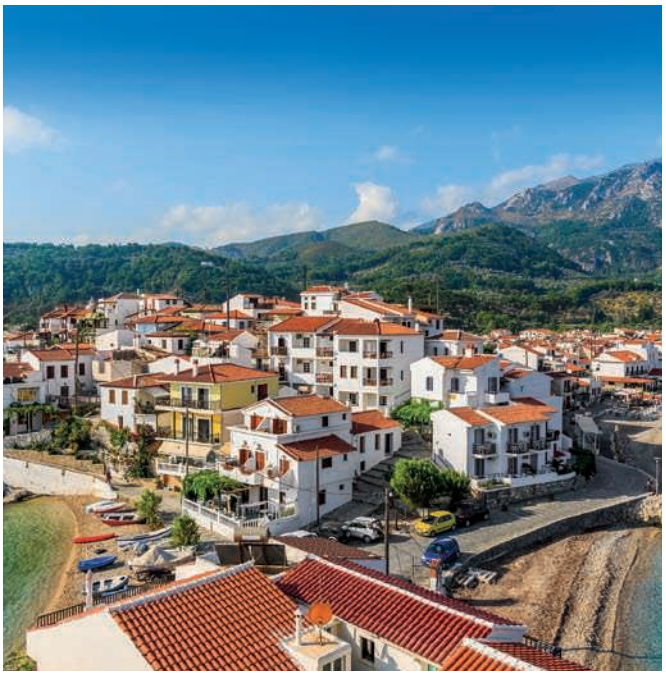

Ⓞ PYTHAGORION

Starobylé centrum města, úzké uličky, romantické výhledy na moře a tradiční taverny, to vše dělá Pythagorion nejoblíbenějším městem na Samosu. Název města připomíná slavného Pythagora, jenž se na ostrově narodil.

KUSADASI

HISTORIE NA DOSAH

Ⓐ *Efes*
Ⓑ *Izmir*
Ⓒ *Sirince*
Ⓓ *Kusadasi*
Ⓔ *Pergamon*

MALEBNÁ ZÁKOUTÍ

Ⓕ *Alaçati*
Ⓖ *Uličky Alaçati*
Ⓗ *Větrné mlýny*
Ⓘ *Windsurfing*
Ⓙ *Design Plus Seya Beach*

DVĚ ZEMĚ

Ⓚ *Samos*
Ⓛ *Lodní jízdenky na Samos*
Ⓜ *Hlavní město Vathy*
Ⓝ *Pláže*
Ⓞ *Pythagorion*

ANKARA
STŘEDOZEMNÍ MOŘE
KYPR
100 km

POBYTOVÉ OBLASTI

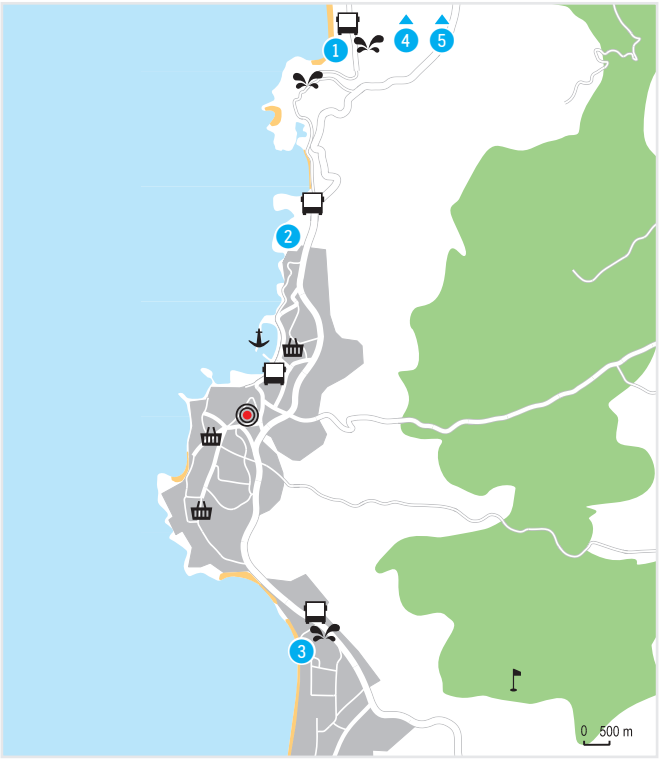

KUSADASI

Doba transferu z letiště cca 60–90 minut

1 Hotel Aqua Fantasy Hotel ★★★★★ str. 214
2 Hotel Ladonia Hotels Adakule ★★★★★ str. 216
3 Hotel Ephesia Holiday Beach ★★★★ str. 217
4 Hotel Palm Wings Beach Resort & Spa Kusadasi ★★★★★ str. 211
5 Funtazie kliub Palm Wings Ephesus Hotel ★★★★★ str. 212

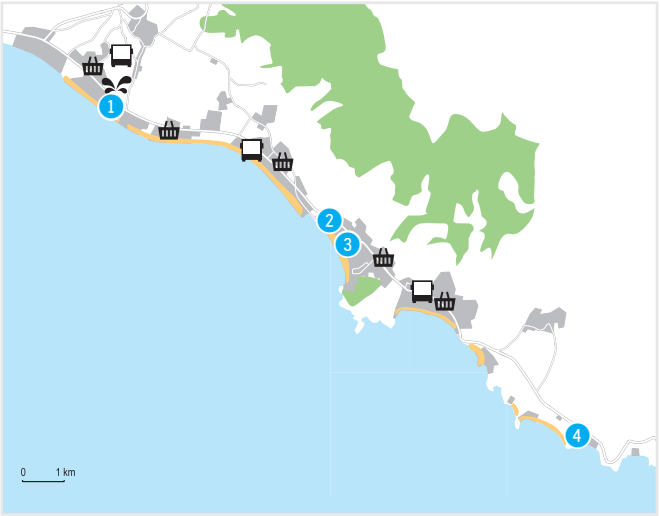

GÜMÜLDÜR – ÖZDERE

Doba transferu z letiště cca 50 minut

1 Hotel Gümüldür Resort ★★★★ str. 224
2 Hotel Dogan Beach Resort ★★★★ str. 226
3 Hotel Dogan Paradise Beach ★★★ str. 227
4 Hotel Sunis Efes Royal Resort & Spa ★★★★★ str. 222

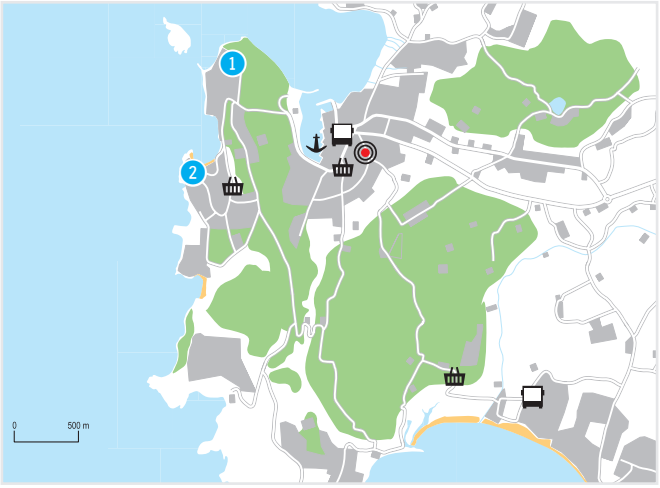

SIGACIK – SEFERIHISAR

Doba transferu z letiště cca 60 minut

1 Hotel Euphoria Aegean Resort & Spa ★★★★★ str. 220
2 Hotel Club Resort Atlantis ★★★★ str. 218

Hotel Palm Wings Beach Resort & Spa Kusadasi ★★★★★

4,5
TripAdvisor 2 198 hodnotících

TURECKO > EGEJSKÁ RIVIÉRA – KUSADASI > **KUSADASI**

WiFi ZDARMA | DO 14 LET

REZERVUJTE IHNED:

PROČ PRÁVĚ SEM?

- *Rozlehlý resort přímo u písečné pláže oceněné modrou vlajkou*
- *Součástí hotelu bazén se skluzavkami a miniklub*
- *Tip pro páry a rodiny s dětmi*

Transfer z letiště: **cca 80 minut**
Pláž: **písečná u hotelu**
Lehátka a slunečníky na pláži: **zdarma**
Dítě: **zcela zdarma**

POLOHA Resort má výbornou polohu přímo u písečné pláže, 16 km je vzdáleno centrum Kusadasi a mezinárodní letiště v Izmiru 82 km.
VYBAVENÍ 346 pokojů, vstupní hala s recepcí, hlavní restaurace, 3 à la carte restaurace (italská, rybí, turecká), 5 barů, konferenční místnost, obchodní arkáda. V areálu venkovní bazén, lehátka a slunečníky zdarma, osušky oproti kauci.
PLÁŽ Písečná pláž, lehátka a slunečníky zdarma, osušky oproti kauci. Bar na pláži.
POPIS POKOJŮ DR/DRP: koupelna/WC (vysoušeč vlasů), individuální klimatizace, TV/sat., telefon, trezor za poplatek, minilednička (voda doplňována zdarma), varná konvice, balkon.
FR2: viz DR, 2 ložnice, pokoje se nacházejí ve vedlejší budově.
MAXIMÁLNÍ OBSAZENOST POKOJŮ
Dvoulůžkový pokoj (DR) 👤👤 | 👤👶 | 👶👶
Dvoulůžkový pokoj (DRP) 👤👤 | 👤👶
Rodinný pokoj (FR2) 👤👤👤 | 👤👤👶 | 👤👶👶

STRAVOVÁNÍ Viz program ultra all inclusive.
SPORTOVNÍ NABÍDKA Zdarma: plážový volejbal, aerobik, vodní gymnastika. **Za poplatek:** vodní sporty na pláži, centrum potápění.
ZÁBAVA Denní a večerní animační programy.
PRO DĚTI Dětský bazén se skluzavkami, miniklub (4–12 let), dětský bufet, dětská postýlka (na vyžádání).
PRO HANDICAPOVANÉ 3 pokoje plně přizpůsobené pro handicapované klienty.
OFICIÁLNÍ TŘÍDA ★★★★★
INTERNET Zdarma: WiFi na veřejných místech.
PLATEBNÍ KARTY VISA, EC/MC.
WEB kusadasi.palmwings.com.tr

WELLNESS & SPA

- ***Zdarma:*** *sauna, turecké lázně*
- ***Za poplatek:*** *různé variace masáží a procedur, kadeřnictví*

ULTRA ALL INCLUSIVE

- *Snídaně (07.00–10.00 hod.), oběd (12.30–14.30 hod.) a večeře (19.30–21.30 hod.) formou bufetu*
- *Pozdní snídaně (10.00–11.00 hod.)*
- *Noční občerstvení (00.00–01.00 hod.)*
- *Lehký snack, káva, čaj, zákusek, zmrzlina (12.00–17.00 hod.)*
- *1× za pobyt možnost večeře v restauraci à la carte (nutná rezervace)*
- *Rozlévané alkoholické a nealkoholické nápoje místní výroby (24 hodin denně)*

Funtazie klub Palm Wings Ephesus Hotel ★★★★★

4,5
TripAdvisor 1 748 hodnotících

TURECKO > EGEJSKÁ RIVIÉRA – KUSADASI > **KUSADASI**

U NÁS EXKLUZIVNĚ | WiFi ZDARMA | DO 13 LET

REZERVUJTE IHNED:

PROČ PRÁVĚ SEM?

- *Luxusní resort prošel v roce 2016 kompletní rekonstrukcí*
- *Hotel vhodný pro odpočinkovou dovolenou díky své poloze přímo u písečné pláže*
- *Klidná lokalita*

Transfer z letiště: **cca 50 minut**
Pláž: **písečná u hotelu**
Lehátka a slunečníky na pláži: **zdarma**
Dítě: **zcela zdarma**

POLOHA Luxusní resort leží přímo u pláže 7 km od historického města Efes. Centrum Kusadasi je vzdáleno 8 km a mezinárodní letiště v Izmiru 58 km. Lékárna a nemocnice v Kusadasi. Bankomat 1 km, Aquapark Adaland 3 km od hotelu.
VYBAVENÍ 450 pokojů v hlavní budově a ve vedlejších čtyřpatrových blocích, výtahy, vstupní hala s recepcí, hlavní restaurace, 4 restaurace à la carte (mexická, italská, rybí, turecká), 8 barů, konferenční místnost, obchodní arkáda. V areálu 3 venkovní bazény, lehátka a slunečníky zdarma, osušky oproti kauci.
PLÁŽ Písečná pláž s pozvolným vstupem do moře, lehátka a slunečníky zdarma, osušky oproti kauci.
POPIS POKOJŮ DRSS: koupelna/WC (vysoušeč vlasů), individuální klimatizace, TV/sat., telefon, trezor za poplatek, minibar, varná konvice, balkon, hlavní budova, velikost pokoje 26 m². **DRP:** viz DRSS, mohou být orientovány v méně příznivé poloze, nejsou orientovány směrem k moři, velikost pokoje 22 m². **DRR:** viz DRSS, prostornější, s palandou, 1. patro, nejsou orientovány směrem k moři, velikost pokoje 28 m². **FR2:** viz DRSS, 2 pokoje oddělené dveřmi, ve vedlejších blocích v zahradě, nejsou orientovány směrem k moři, velikost pokoje 43 m².

MAXIMÁLNÍ OBSAZENOST POKOJŮ
Dvoulůžkový pokoj (DR) 👤👤👤 | 👤👤🧒 | 👤🧒 | 👤
Dvoulůžkový pokoj (DRP) 👤👤👤 | 👤👤🧒 | 👤👤
Dvoulůžkový pokoj (DRR) 👤👤👤🧒 | 👤👤👤 | 👤👤🧒🧒
Rodinný pokoj (FR2) 👤👤👤👤🧒 | 👤👤👤🧒🧒 | 👤👤🧒🧒🧒 | 👤👤

STRAVOVÁNÍ Viz program ultra all inclusive.
SPORTOVNÍ NABÍDKA Zdarma: fitness, stolní tenis, tenisový kurt, basketbal, plážový volejbal, plážový fotbal. **Za poplatek:** vodní sporty na pláži, centrum potápění.
ZÁBAVA Denní a večerní animační programy.
PRO DĚTI Dětský bazén se skluzavkami, miniklub (4–12 let), dětský bufet, dětská postýlka (na vyžádání).
PRO HANDICAPOVANÉ 4 pokoje plně přizpůsobené pro handicapované klienty.
OFICIÁLNÍ TŘÍDA ★★★★★
INTERNET Zdarma: WiFi v areálu hotelu.
WEB www.ephesus.palmwings.com.tr

ULTRA ALL INCLUSIVE

- *Snídaně formou bufetu (07.00–10.00 hod.)*
- *Oběd formou bufetu (12.30–14.30 hod.)*
- *Večeře formou bufetu (19.30–21.30 hod.)*
- *Pozdní snídaně formou bufetu (10.00–11.00 hod.)*
- *Noční občerstvení (00.00–06.00 hod.)*
- *Lehký snack, káva, čaj, zákusek (11.00–18.00 hod.)*
- *1× za pobyt možnost večeře v restauraci à la carte (nutná rezervace, 19.30–21.30 hod.)*
- *Rozlévané alkoholické a nealkoholické nápoje místní výroby (24 hodin denně)*

WELLNESS & SPA

- ***Zdarma:** sauna, turecké lázně*
- ***Za poplatek:** různé variace masáží a procedur, kadeřnictví*

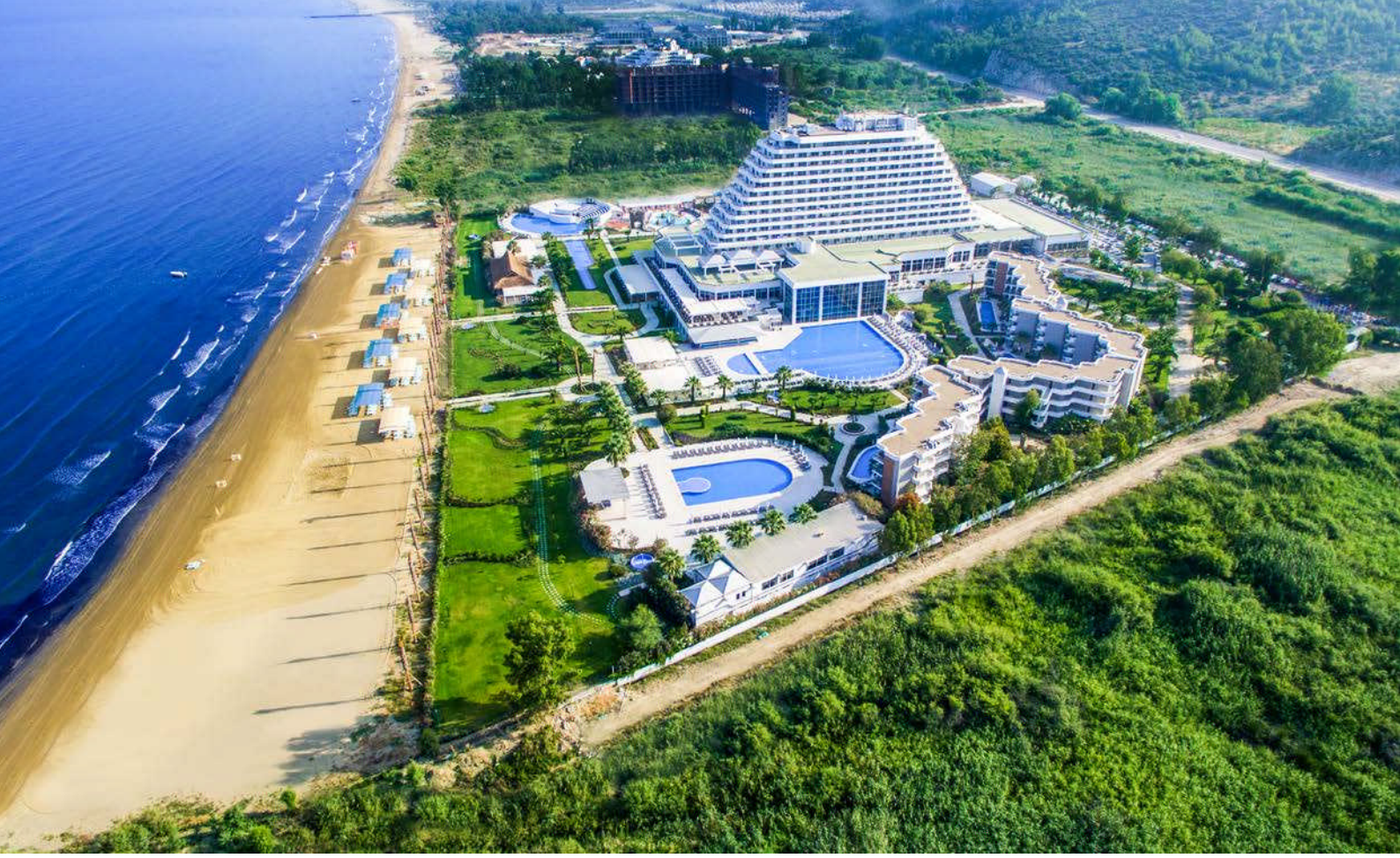

Dvoulůžkový pokoj DRSS

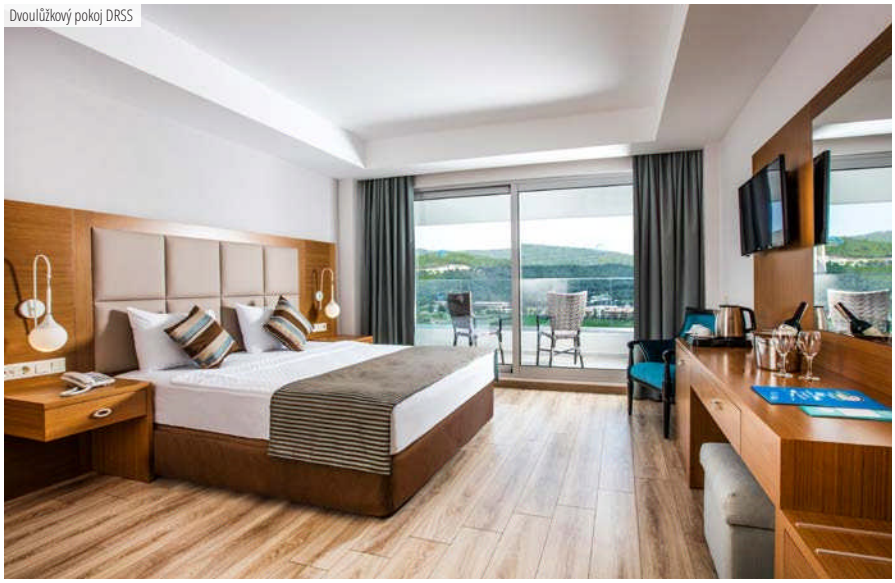

Dvoulůžkový pokoj rodinný DRR

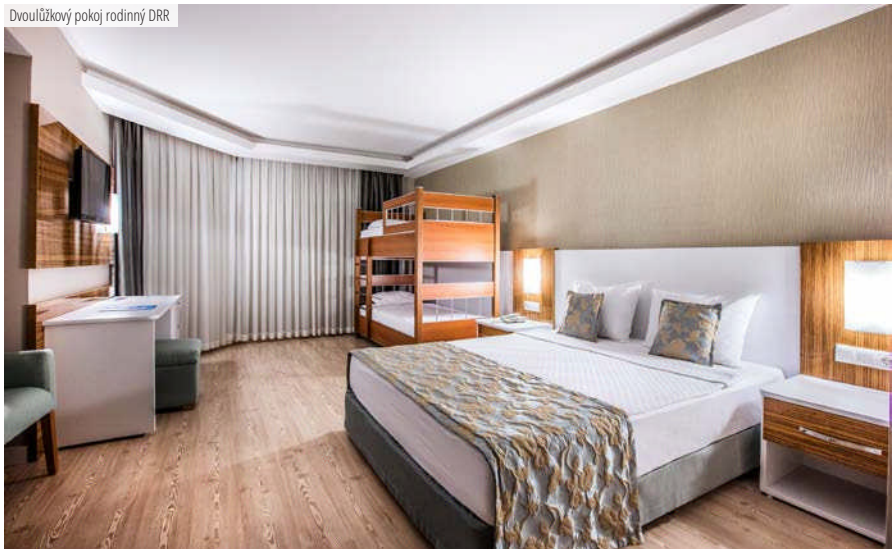

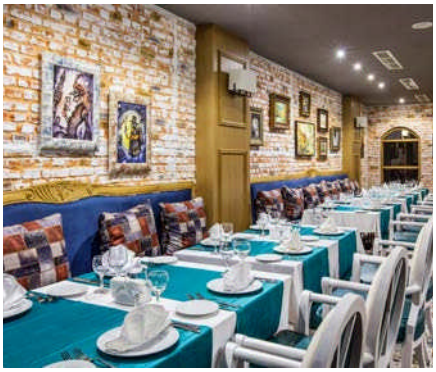

Hotel Aqua Fantasy Hotel ★★★★★

4,0
TripAdvisor 3 047 hodnotících

TURECKO > EGEJSKÁ RIVIÉRA – KUSADASI > **KUSADASI**

REZERVUJTE IHNED:

PROČ PRÁVĚ SEM?

- *Součástí hotelu velký aquapark s 31 skluzavkami*
- *Rozlehlý areál s několika bazény a velkým množstvím barů*
- *Kvalitní program all inclusive v ceně zájezdu*
- *Hotel vhodný pro rodiny s dětmi*

Transfer z letiště: **cca 50 minut**
Pláž: **písečná u hotelu**
Lehátka a slunečníky na pláži: **zdarma**
Dítě: **zcela zdarma**

POLOHA 10 km od hotelu se nachází druhé nejnavštěvovanější město celého Turecka – Efes, kde stál bájný Artemidin chrám. Centrum Kusadasi je vzdáleno 10 km, letiště v Izmiru 58 km.
VYBAVENÍ Vstupní hala s recepcí, hlavní restaurace, 4 restaurace à la carte (turecká, čínská, steaková, italská), 9 barů, konferenční místnost. V areálu hotelu 2 bazény s oddělenou dětskou částí a vířivkami, klidový bazén pouze pro dospělé, vyhřívaný vnitřní bazén s vířivkou, aquapark s 31 skluzavkami. Lehátka, slunečníky a osušky zdarma.
PLÁŽ 200 m dlouhá písečná pláž s molem, lehátka, slunečníky a osušky zdarma. Bar na pláži.
POPIS POKOJŮ **DR:** koupelna/WC (vysoušeč vlasů), centrální klimatizace, TV/sat., telefon, trezor, minibar za poplatek, set pro přípravu čaje a kávy, balkon. **DRP:** viz DR, menší pokoj, méně výhodná poloha. **FR:** viz DR, prostornější, 1 ložnice. **FR2ANX:** viz DR, prostornější, 2 ložnice, méně výhodná poloha. **FR2:** viz DR, prostornější, 2 ložnice.
MAXIMÁLNÍ OBSAZENOST POKOJŮ
Dvoulůžkový pokoj (DR) 👤👤 | 👤🧒 | 👤🧒🧒
Dvoulůžkový pokoj (DRP) 👤👤 | 👤🧒
Rodinný pokoj (FR) 👤👤🧒 | 👤🧒🧒
Rodinný pokoj (FR2ANX) 👤👤👤🧒 | 👤👤🧒🧒 | 👤👤🧒🧒🧒
Rodinný pokoj (FR2) 👤👤👤👤🧒 | 👤👤👤🧒🧒 | 👤👤🧒🧒 | 👤👤🧒🧒🧒🧒
STRAVOVÁNÍ Viz program ultra all inclusive.
SPORTOVNÍ NABÍDKA **Zdarma:** fitness, basketbal, volejbal, plážový volejbal, vodní pólo, minigolf, tenisový kurt (rakety a osvětlení za poplatek), stolní tenis. **Za poplatek:** motorizované vodní sporty na pláži, potápění, šipky, bowling, biliár, tenisové lekce.
ZÁBAVA Denní a večerní animační programy, živá hudba, taneční show, noční klub, zdarma vstup do aquaparku (nápoje a občerstvení za poplatek).
PRO DĚTI Dětský bazén, miniklub (4–12 let), dětský klub (13–16 let), dětská herna, dětská postýlka (na vyžádání).
PRO HANDICAPOVANÉ 1 standardní a 4 rodinné pokoje jsou plně přizpůsobeny pro handicapovné klienty.
OFICIÁLNÍ TŘÍDA ★★★★★
INTERNET **Zdarma:** WiFi v areálu hotelu a na pokojích. **Za poplatek:** internetová kavárna.

WELLNESS & SPA

- ***Zdarma:*** *turecké lázně, sauna, parní lázně*
- ***Za poplatek:*** *různé variace masáží a procedur, salon krásy*

ULTRA ALL INCLUSIVE

- *Snídaně (07.30–10.00 hod.), oběd (12.30–14.00 hod.) a večeře (19.00–21.00 hod.) formou bufetu*
- *Pozdní snídaně (10.00–11.00 hod.)*
- *Lehký snack během dne, káva, čaj a zákusek*
- *Půlnoční občerstvení (00.00–01.00 hod.)*
- *1× za pobyt možnost večeře v restauraci à la carte (nutná rezervace)*
- *Rozlévané alkoholické a nealkoholické nápoje místní výroby (24 hodin denně)*

Hotel Ladonia Hotels Adakule ★★★★★

4,0
TripAdvisor 341 hodnotících

TURECKO > EGEJSKÁ RIVIÉRA – KUSADASI > **KUSADASI**

NOVINKA | U NÁS EXKLUZIVNĚ | WiFi ZDARMA | DO 14 LET

REZERVUJTE IHNED:

PROČ PRÁVĚ SEM?

- *Hotel zasazený do útesu s krásným výhledem na moře*
- *Součástí hotelu skluzavky pro děti*
- *Kvalitní ultra all inclusive program v ceně zájezdu*

Transfer z letiště: **cca 90 minut**
Pláž: **písečnooblázková (molo) u hotelu**
Lehátka a slunečníky na pláži: **zdarma**
Dítě: **zcela zdarma**

POLOHA Hotel postavený na skalnatém pobřeží s krásným výhledem na moře. Centrum Kusadasi je vzdáleno cca 3,5 km a mezinárodní letiště v Izmiru 65 km.
VYBAVENÍ Vstupní hala s recepcí, hlavní restaurace s terasou, 2 restaurace à la carte, bary, směnárna, obchodní arkáda, konferenční místnost. V areálu 3 venkovní bazény s terasou na slunění (1 se skluzavkami), lehátky a slunečníky zdarma.
PLÁŽ Menší písečnooblázková pláž přímo pod hotelem (pro vstup na pláž k dispozici výtah), 2 mola na slunění s lehátky, slunečníky a osuškami zdarma.
POPIS POKOJŮ DR: koupelna/WC (vysoušeč vlasů), centrální klimatizace, telefon, TV/sat., minibar a trezor za poplatek, bez balkonu. **DRSV:** viz DR, výhled na moře. **DRF:** viz DR, prostornější.
MAXIMÁLNÍ OBSAZENOST POKOJŮ
Dvoulůžkový pokoj (DR, DRSV) 🧍🧍 | 🧍🧍🧒 | 🧍🧒🧒
Dvoulůžkový pokoj (DRF) 🧍🧍🧍 | 🧍🧍🧍🧒 | 🧍🧍🧒🧒

STRAVOVÁNÍ Viz program ultra all inclusive.
SPORTOVNÍ NABÍDKA Zdarma: fitness, stolní fotbal, šipky, fotbal, basketbal, volejbal, tenis.
Za poplatek: motorizované vodní sporty na pláži.
ZÁBAVA Hotel pořádá animační program během dne a večera.
PRO DĚTI Dětský bazén se skluzavkami, hřiště, dětská postýlka zdarma (na vyžádání).
OFICIÁLNÍ TŘÍDA ★★★★★
INTERNET Zdarma: WiFi na veřejných místech a na pokojích.
PLATEBNÍ KARTY VISA, EC/MC.

WELLNESS & SPA

- ***Zdarma:*** *sauna, turecké lázně*
- ***Za poplatek:*** *různé variace masáží a procedur*

ULTRA ALL INCLUSIVE

- *Snídaně (07.00–10.00 hod.), oběd (12.00–14.00 hod.) a večeře (18.30–21.00 hod.) formou bufetu*
- *Půlnoční občerstvení (23.30–24.00 hod.)*
- *Lehký snack – pizza, hamburgery, sendviče, těstoviny (14.30–16.00 hod.)*
- *Odpolední káva, čaj, zákusek, zmrzlina*
- *Rozlévané alkoholické a nealkoholické nápoje místní výroby (10.00–24.00 hod.)*

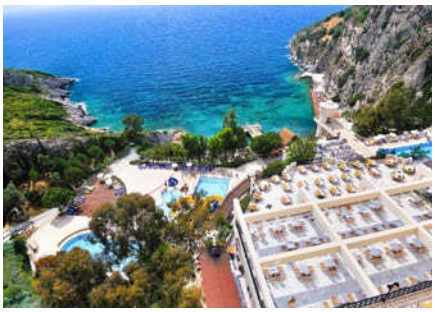

Hotel Ephesia Holiday Beach ★★★★

4,0
TripAdvisor 1 571 hodnotících

TURECKO > EGEJSKÁ RIVIÉRA – KUSADASI > **KUSADASI**

REZERVUJTE IHNED:

WiFi ZDARMA | DO 13 LET

PROČ PRÁVĚ SEM?

- *Komplex leží přímo na břehu Egejského moře*
- *V areálu velké množství bazénů včetně skluzavek jak pro dospělé, tak i pro děti*
- *Tip pro rodiny s dětmi*

Transfer z letiště: **cca 80 minut**
Pláž: **písečnooblázková u hotelu**
Lehátka a slunečníky na pláži: **zdarma**
Dítě: **zcela zdarma**

POLOHA Poloha u jedné z nejkrásnějších pláží v oblasti Kusadasi, nejbližší nákupní možnosti vzdálené 200 m, centrum Kusadasi 7 km a mezinárodní letiště v Izmiru 75 km.
VYBAVENÍ Komplex třípatrových budov, 410 pokojů, vstupní hala s recepcí, hlavní restaurace s terasou, 3 restaurace à la carte (italská, čínská, rybí – pouze do 15. 9.), několik barů, nákupní arkáda. V zahradě 5 venkovních bazénů, z toho 1 se skluzavkami, lehátka, slunečníky a osušky zdarma.
PLÁŽ Písečná pláž, u vstupu do moře malé oblázky, lehátka a slunečníky zdarma. Plážový bar.
POPIS POKOJŮ DR: koupelna/WC (vysoušeč vlasů), centrální klimatizace, TV/sat., telefon, trezor za poplatek, minibar, balkon nebo terasa. **DRSS:** viz DR, výhled na moře. **FR:** viz DRSS, 1 ložnice. **FRSV:** viz FR, výhled na moře.
MAXIMÁLNÍ OBSAZENOST POKOJŮ
Dvoulůžkový pokoj (DR, DRSS) | | |
Rodinný pokoj (FR, FRSV) | |
STRAVOVÁNÍ Viz program all inclusive.

SPORTOVNÍ NABÍDKA Zdarma: fitness, stolní tenis, šipky, minigolf, plážový volejbal, tenisový kurt.
Za poplatek: vodní sporty na pláži, osvětlení pro tenisové kurty a vybavení.
ZÁBAVA Denní i večerní animační programy.
PRO DĚTI 5 dětských bazénů, z toho 1 se skluzavkami pro malé děti (0–5 let) a 1 se skluzavkami pro větší děti (6–12 let), miniklub (4–12 let), dětská postýlka (na vyžádání).
PRO HANDICAPOVANÉ 4 pokoje plně přizpůsobené pro handicapované klienty.
OFICIÁLNÍ TŘÍDA ★★★★
INTERNET Zdarma: WiFi v areálu hotelu.
Za poplatek: WiFi na pokojích.
PLATEBNÍ KARTY VISA, EC/MC.
WEB www.ephesiaholidaybeachclub.com

ALL INCLUSIVE

- *Snídaně (07.00–10.00 hod.), oběd (12.30–14.00 hod.) a večeře (19.30–21.30 hod.) formou bufetu*
- *Pozdní snídaně (10.00–10.30 hod.)*
- *Půlnoční občerstvení (23.30–00.30 hod.)*
- *Lehký snack během dne – pizza, hamburgery, sendviče, těstoviny (12.30–17.00 hod.)*
- *Odpolední káva, čaj, zákusek, zmrzlina*
- *Po předchozí rezervaci možnost večeře v restauraci à la carte (1× za pobyt)*
- *Rozlévané alkoholické a nealkoholické nápoje místní výroby (10.00–24.00 hod.)*

WELLNESS & SPA

- ***Zdarma:** sauna, turecké lázně*
- ***Za poplatek:** různé variace masáží a procedur*

Hotel Club Resort Atlantis ★★★★

4,0
TripAdvisor 1 978 hodnotících

TURECKO > EGEJSKÁ RIVIÉRA – KUSADASI > **SIGACIK – SEFERIHISAR**

REZERVUJTE IHNED:

WiFi ZDARMA | DO 14 LET

PROČ PRÁVĚ SEM?

- *Dobré zázemí pro rodinnou dovolenou*
- *Velké množství aktivit pro děti včetně bazénu se skluzavkami*
- *Areál hotelu leží přímo na písečné pláži*
- *Program all inclusive v ceně*

Transfer z letiště: **cca 55 minut**
Pláž: **písečná u hotelu**
Lehátka a slunečníky na pláži: **zdarma**
Dítě: **zcela zdarma**

POLOHA Hotelový areál (100 000 m²) se rozkládá přímo u písečné pláže. Centrum Seferihisar je vzdáleno cca 7 km, rybářské městečko Sigacik 2 km a letiště Izmir 60 km.
VYBAVENÍ 478 pokojů rozmístěných ve 2–3patrových bungalovech. Vstupní hala s recepcí, hlavní restaurace s terasou, restaurace à la carte (rybí), několik barů, konferenční místnost, obchodní arkáda, kadeřnictví, půjčovna aut. V areálu se nachází 3 venkovní bazény (se skluzavkami, s mořskou vodou a relaxační), lehátka a slunečníky zdarma, osušky za poplatek.
PLÁŽ Písečná pláž u komplexu, lehátka a slunečníky zdarma. Podél pobřeží k dispozici také mola na slunění (přístup do vody po schůdcích).
POPIS POKOJŮ DR/DRP: koupelna/WC (vysoušeč vlasů), individuální klimatizace, TV/sat., telefon, trezor za poplatek, minibar (voda doplňována zdarma), francouzské okno, balkon. **FR2/FR2P:** viz DR, oddělená ložnice.

MAXIMÁLNÍ OBSAZENOST POKOJŮ
Dvoulůžkový pokoj (DR) 👤👤 | 👤👤🧒 | 👤👤🧒🧒
Dvoulůžkový pokoj (DRP) 👤👤 | 👤👤🧒
Rodinný pokoj (FR2, FR2P) 👤👤👤🧒 | 👤👤👤🧒🧒 | 👤👤🧒🧒🧒🧒
STRAVOVÁNÍ Viz program all inclusive.
SPORTOVNÍ NABÍDKA Zdarma: fitness, tenisový kurt, šipky, stolní tenis, aktivity v rámci animačních programů (pilates, zumba, kurz břišních tanců, nordic walking, aquaaerobik), basketbal, plážový volejbal a fotbal.
Za poplatek: vodní sporty na pláži, škola potápění.
ZÁBAVA Denní a večerní animační programy, živá hudba, umělecká vystoupení, diskotéka.
PRO DĚTI Dětské hřiště, dětský bazén, miniklub (4–12 let), teens klub (13–17 let), dětský bufet v „Hradu Harryho Pottera“, dětská postýlka zdarma (na vyžádání).
PRO HANDICAPOVANÉ 1 standardní a 2 rodinné pokoje jsou plně uzpůsobeny pro handicapované klienty.
OFICIÁLNÍ TŘÍDA ★★★★
INTERNET Zdarma: WiFi na veřejných místech.
PLATEBNÍ KARTY VISA, EC/MC.

WELLNESS & SPA

- ***Zdarma:*** *sauna, turecké lázně (12.00–15.00 hod.)*
- ***Za poplatek:*** *různé variace masáží a procedur, peeling v tureckých lázních*

ALL INCLUSIVE

- *Snídaně (07.30–10.00 hod.), oběd (12.30–14.00 hod.) a večeře (19.00–21.00 hod.) formou bufetu*
- *Pozdní snídaně (10.00–11.00 hod.)*
- *Večerní dětský bufet (19.00–20.00 hod.)*
- *Dětské občerstvení v baru Harry Potter – koblihy, vafle, ovoce (11.00–17.00)*
- *Lehký snack během dne, káva, čaj a zákusek*
- *1× za pobyt možnost večeře v restauraci à la carte (nutná rezervace)*
- *Rozlévané alkoholické a nealkoholické nápoje místní výroby (10.00–23.00 hod.)*

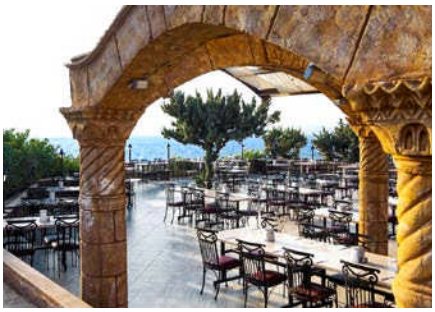

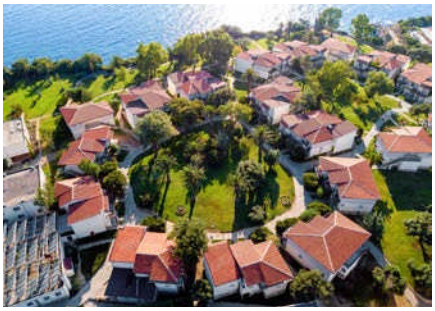

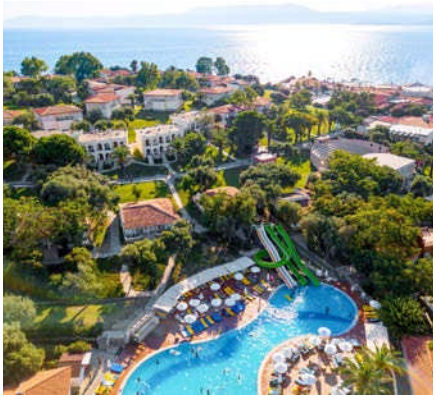

Hotel Euphoria Aegean Resort & Spa ★★★★★

4,0
TripAdvisor 1 268 hodnotících

TURECKO > EGEJSKÁ RIVIÉRA – KUSADASI > **SIGACIK – SEFERIHISAR**

U NÁS EXKLUZIVNĚ | WiFi ZDARMA | DO 14 LET

REZERVUJTE IHNED:

PROČ PRÁVĚ SEM?

- *Výborná poloha přímo u pláže v klidnější oblasti*
- *V areálu velké množství atrakcí včetně aquaparku se 6 skluzavkami*
- *Kvalitní program all inclusive v ceně zájezdu*
- *Tip pro rodiny s dětmi*

Transfer z letiště: **cca 55 minut**
Pláž: **písečnooblázková u hotelu**
Lehátka a slunečníky na pláži: **zdarma**
Dítě: **zcela zdarma**

POLOHA Hotelový komplex leží na výběžku přímo u pláže. Centrum Seferihisar je vzdáleno cca 6 km, Sigacik 1 km a mezinárodní letiště v Izmiru 62 km.
VYBAVENÍ 423 pokojů, vstupní hala s recepcí, hlavní restaurace, 4 restaurace à la carte (rybí, turecká, asijská, italská), 8 barů, konferenční místnost, minimarket. V areálu 2 venkovní bazény, aquapark se 6 skluzavkami, vnitřní bazén. Lehátka, slunečníky a osušky zdarma.
PLÁŽ Písečnooblázková pláž s možností vstupu přes molo, lehátka, slunečníky a osušky zdarma. Plážový bar.
POPIS POKOJŮ **DR/DRP:** koupelna/WC (vysoušeč vlasů), centrální klimatizace, TV/sat., telefon, trezor za poplatek, minibar (doplňován denně nealkoholickými nápoji zdarma), balkon. **DRSV:** viz DR, výhled na moře. **DRSVX:** viz DR, prostornější, ubytování ve vilkách (každá vilka obsahuje 6 pokojů). **FRG:** viz DR, mezonet, 2 ložnice, 2× koupelna/WC.
MAXIMÁLNÍ OBSAZENOST POKOJŮ
Dvoulůžkový pokoj (DR, DRSV) 👤👤 | 👤🧒 | 👤🧒🧒
Dvoulůžkový pokoj (DRP) 👤👤 | 👤🧒
Dvoulůžkový pokoj (DRSVX) 👤👤🧒 | 👤👤🧒🧒
Rodinný pokoj (FRG) 👤👤👤🧒 | 👤👤👤🧒🧒 | 👤👤🧒🧒🧒🧒
STRAVOVÁNÍ Viz program ultra all inclusive.
SPORTOVNÍ NABÍDKA **Zdarma:** fitness, stolní tenis, plážový volejbal, basketbal, lukostřelba, šipky, tenisový kurt. **Za poplatek:** vodní sporty na pláži, bowling, biliár, osvětlení pro tenisový kurt, centrum potápění.
ZÁBAVA Denní a večerní animační programy.
PRO DĚTI Dětský bazén, aquapark se skluzavkami, miniklub (4–12 let), dětské hřiště, dětská postýlka (na vyžádání).
PRO HANDICAPOVANÉ 4 pokoje plně přizpůsobené pro handicapované klienty.
OFICIÁLNÍ TŘÍDA ★★★★★
INTERNET **Zdarma:** WiFi v areálu hotelu a na pokojích, internetový koutek.
PLATEBNÍ KARTY VISA, EC/MC.
WEB aegean.euphoriahotels.com

WELLNESS & SPA

- ***Zdarma:*** *sauna, turecké lázně*
- ***Za poplatek:*** *různé variace masáží a procedur, vířivka, peeling, salon krásy, kadeřnictví*

ULTRA ALL INCLUSIVE

- *Snídaně (07.00–10.00 hod.), oběd (12.30–14.30 hod.) a večeře (19.00-21.30 hod.) formou bufetu*
- *Pozdní snídaně (10.00–11.00 hod.)*
- *Noční snack (24.00–02.00 hod.)*
- *Občerstvení ve snack baru – toasty, hamburgery, hotdogy, pizza (12.00–16.00 hod.)*
- *Káva, čaj, zákusek a zmrzlina během dne*
- *1× za pobyt možnost večeře v restauraci à la carte (nutná rezervace)*
- *Rozlévané alkoholické a nealkoholické nápoje místní výroby (24 hodin denně)*

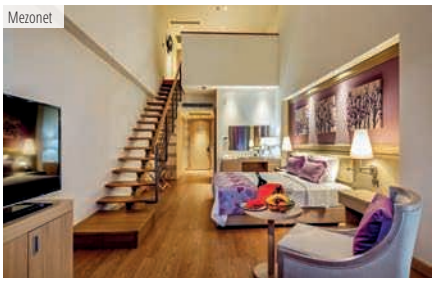
Mezonet

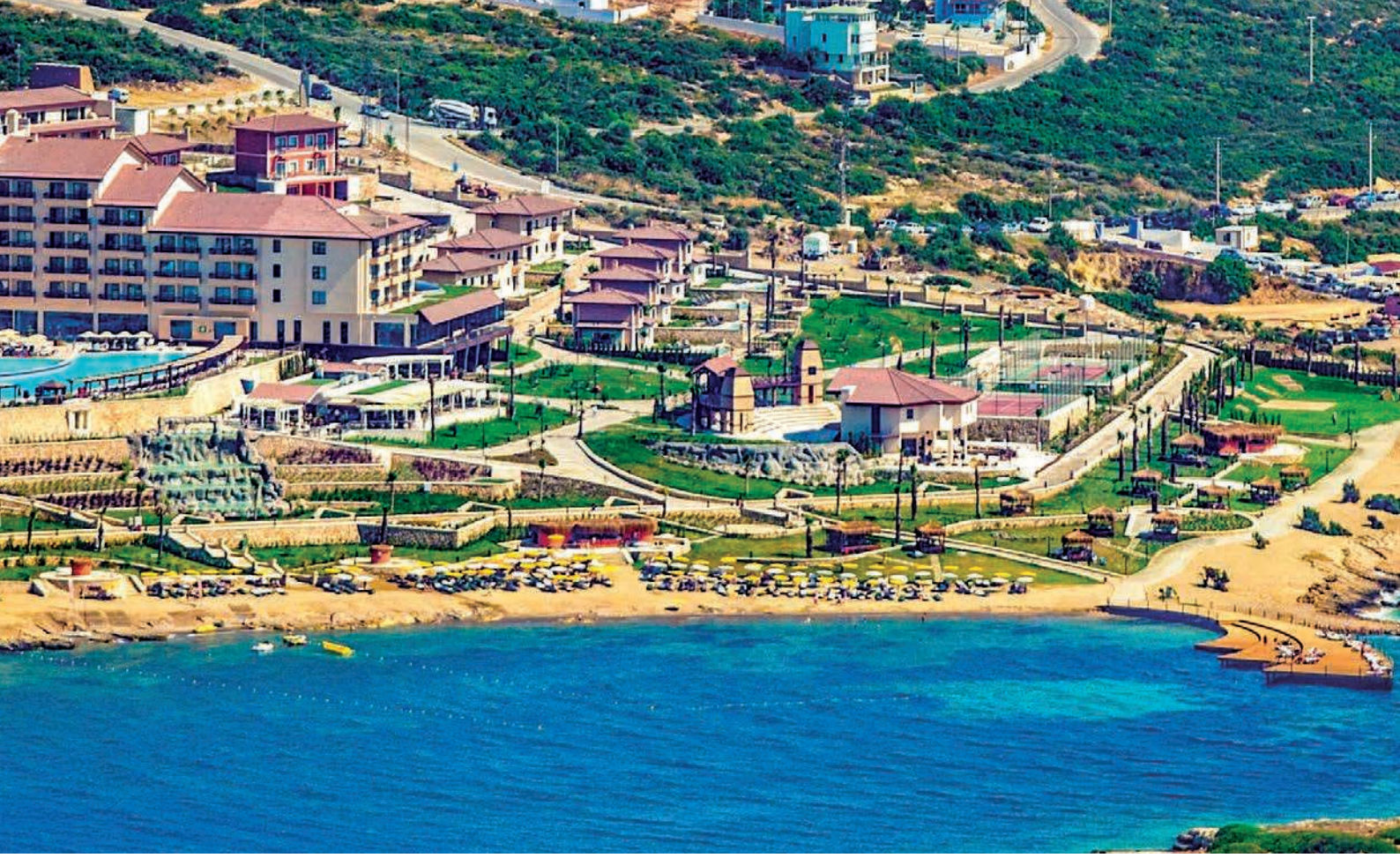

Dvoulůžkový pokoj standard

Hotel Sunis Efes Royal Resort & Spa ★★★★★

4,5
TripAdvisor 1 494 hodnotících

TURECKO > EGEJSKÁ RIVIÉRA – KUSADASI > ÖZDERE

PLATINIUM | U NÁS EXKLUZIVNĚ | WiFi ZDARMA | DO 13 LET

REZERVUJTE IHNED:

PROČ PRÁVĚ SEM?

- *Luxusní hotel přímo u písečné pláže postavený v roce 2015*
- *V areálu několik venkovních bazénů včetně jednoho se skluzavkami*
- *Kvalitní služby a ubytování uspokojí i náročnější klientelu*
- *Ideální pro odpočinkovou dovolenou*

Transfer z letiště: **cca 50 minut**
Pláž: **písečná u hotelu**
Lehátka a slunečníky na pláži: **zdarma**
Dítě: **zcela zdarma**

POLOHA Přímo u soukromé písečné pláže. Centrum města Özdere je vzdáleno 4 km, starobylé město Efes 25 km a letiště v Izmiru 50 km.

VYBAVENÍ Vstupní hala s recepcí, hlavní restaurace s terasou, 6 restaurací à la carte (italská, asijská, rybí, mexická, turecká, japonská), 10 barů, obchodní arkáda, konferenční místnost. Venkovní bazén s terasou na slunění, 2 bazény se skluzavkami, vnitřní bazén, lehátka se slunečníky a osuškami zdarma.

PLÁŽ Dlouhá písečná pláž přímo u hotelu, k dispozici také molo pro vstup do moře. Lehátka, slunečníky a osušky zdarma.

POPIS POKOJŮ DR: koupelna/WC (vysoušeč vlasů, župan a pantofle), centrální klimatizace, telefon, TV/sat., set pro přípravu čaje a kávy, minibar, trezor, balkon. **DRSS:** viz DR, strana k moři. **DRSV:** viz DR, výhled na moře. **DRP:** viz DR, menší pokoj. **FR2:** viz DR, 2 ložnice oddělené dveřmi. **FR2SV:** viz FR2, výhled na moře.

MAXIMÁLNÍ OBSAZENOST POKOJŮ
Dvoulůžkový pokoj (DR, DRSS, DRSV) 🏨 | 🏨🏨 | 🏨🏨🏨
Dvoulůžkový pokoj (DRP) 🏨 | 🏨🏨
Rodinný pokoj (FR2, FR2SV) 🏨🏨 | 🏨🏨🏨 | 🏨🏨🏨

STRAVOVÁNÍ Viz program ultra all inclusive.

SPORTOVNÍ NABÍDKA Zdarma: fitness, stolní tenis, plážový volejbal, vodní pólo, aquaaerobik, šipky.
Za poplatek: motorizované vodní sporty na pláži.

ZÁBAVA Denní a večerní animační programy, diskotéka, živá hudba.

PRO DĚTI Dětský bazén, dětské hřiště, minidisko, miniklub (4–12 let), dětský klub (13–16 let). Dětská postýlka (na vyžádání).

PRO HANDICAPOVANÉ 5 pokojů (2 standardní a 3 s výhledem na moře) plně přizpůsobených pro handicapované klienty.

OFICIÁLNÍ TŘÍDA ★★★★★

INTERNET Zdarma: WiFi v areálu hotelu a na pokojích.

WELLNESS & SPA

- *Zdarma: turecké lázně, sauna*
- *Za poplatek: různé variace masáží a procedur, peelingy*

ULTRA ALL INCLUSIVE

- *Snídaně (07.00–11.00 hod.), oběd (12.30–14.30 hod.) a večeře (19.00–21.30 hod.) formou bufetu*
- *Půlnoční snack (23.00–05.00 hod.)*
- *Večerní dětský bufet (18.30–19.30 hod.)*
- *Lehký snack – hamburgery, hotdogy, těstoviny, vafle (12.30–17.00 hod.)*
- *Odpolední káva, čaj, zákusek, ovoce a zmrzlina*
- *1× za pobyt možnost večeře v restauraci à la carte (nutná rezervace)*
- *Rozlévané alkoholické a nealkoholické nápoje místní výroby (24 hodin denně)*

Hotel Gümüldür Resort ★★★★

4,0
TripAdvisor 623 hodnotících

TURECKO > EGEJSKÁ RIVIÉRA – KUSADASI > **GÜMÜLDÜR**

U NÁS EXKLUZIVNĚ | WiFi ZDARMA | DO 13 LET

REZERVUJTE IHNED:

PROČ PRÁVĚ SEM?

- *Hotel za atraktivní cenu leží v těsné blízkosti písečnooblázkové pláže*
- *V areálu několik bazénů včetně skluzavek*
- *Vhodné pro rodinnou dovolenou*
- *Program all inclusive v ceně zájezdu*

Transfer z letiště: **cca 35 minut**
Pláž: **písečnooblázková u hotelu**
Lehátka a slunečníky na pláži: **zdarma**
Dítě: **zcela zdarma**

POLOHA Hotel se nachází přímo u písečnooblázkové pláže, nejbližší větší město Menderes je vzdáleno 25 km, Kusadasi 44 km a letiště Izmir 45 km.
VYBAVENÍ 185 pokojů rozmístěných ve 4 blocích, každý blok má svůj výtah. Vstupní hala s recepcí, hlavní restaurace, snack bar, lobby bar, bar u bazénu, konferenční místnost, minimarket, půjčovna aut. V areálu 5 venkovních bazénů, z toho 2 dětské a 1 se skluzavkami, vnitřní bazén, lehátka, slunečníky a osušky zdarma.
PLÁŽ Písečnooblázková pláž od hotelu oddělená promenádou, lehátka, slunečníky a osušky zdarma. Možnost využít lehátek a slunečníků na uměle vybudovaném písečném úseku v hotelové zahradě. Na tomto úseku se nachází plážový bar.
POPIS POKOJŮ **DRSV:** koupelna/WC (vysoušeč vlasů), klimatizace, telefon, TV/sat., minibar (láhev vody denně zdarma), trezor za poplatek, balkon s výhledem na moře. **DRSSV:** viz DRSV, prostornější, v hlavní budově. **DRP:** viz DRSV, bez balkonu. **FR:** viz DRSV, prostornější. **FRSSV:** viz FR, v hlavní budově.

MAXIMÁLNÍ OBSAZENOST POKOJŮ
Dvoulůžkový pokoj (DRSV) 👤👤 | 👤👶 | 👤👶👶
Dvoulůžkový pokoj (DRSSV) 👤👤👶 | 👤👤👶👶 | 👤👶👶
Dvoulůžkový pokoj (DRP) 👤👤 | 👤👶
Rodinný pokoj (FR, FRSSV) 👤👤👶 | 👤👤👶👶 | 👤👶
STRAVOVÁNÍ Viz program all inclusive.
SPORTOVNÍ NABÍDKA **Zdarma:** fitness, aerobik, stolní tenis, tenisové kurty, basketbal, vodní pólo, plážový volejbal, šipky. **Za poplatek:** vodní sporty na pláži, kurzy potápění.
ZÁBAVA Denní animační programy a sportovní aktivity.
PRO DĚTI Dětský bazén, dětské hřiště, miniklub (4–12 let), minidiskotéka, dětská postýlka zdarma (na vyžádání, nelze v pokojích DRP).
OFICIÁLNÍ TŘÍDA ★★★★
INTERNET **Zdarma:** WiFi v areálu hotelu a na pokojích.
PLATEBNÍ KARTY EC/MC, VISA.
WEB www.gumuldurresorthotel.com

WELLNESS & SPA

- ***Zdarma:*** *turecké lázně*
- ***Za poplatek:*** *různé variace masáží a procedur, sauna*

ALL INCLUSIVE

- *Snídaně (07.00–10.00 hod.), oběd (12.30–14.00 hod.) a večeře (19.30–21.30 hod.) formou bufetu*
- *Pozdní snídaně (10.00–10.30 hod.)*
- *Lehký snack – hamburger, pizza (12.00–17.00 hod.)*
- *Odpolední káva, čaj, zákusek, zmrzlina*
- *Rozlévané alkoholické a nealkoholické nápoje místní výroby (10.00–23.00 hod.)*

Dvoulůžkový pokoj superior

Hotel Dogan Beach Resort ★★★★

4,0
TripAdvisor 61 hodnotících

TURECKO > EGEJSKÁ RIVIÉRA – KUSADASI > **GÜMÜLDÜR – ÖZDERE**

WiFi ZDARMA | DO 13 LET

REZERVUJTE IHNED:

PROČ PRÁVĚ SEM?

- *Menší hotel u krásné pláže s jemným pískem a malými oblázky*
- *Velmi klidná oblast*
- *Program all inclusive v ceně zájezdu*
- *Vhodné pro odpočinkovou dovolenou*

Transfer z letiště: **cca 50 minut**
Pláž: **písečná u hotelu**
Lehátka a slunečníky na pláži: **zdarma**
Dítě: **zcela zdarma**

POLOHA Rodinný hotel se nachází přímo na písečnooblázkové pláži mezi městečky Gümüldür a Özdere. Centrum Kusadasi je vzdáleno 40 km a letiště v Izmiru 47 km.
VYBAVENÍ Vstupní hala s recepcí, hlavní restaurace, bar, à la carte restaurace (středozemní) za poplatek 5 €/osoba (nutná rezervace), bazén s menší skluzavkou a terasou na slunění, lehátka se slunečníky a osušky u bazénu zdarma.
PLÁŽ Písečná pláž s malými oblázky a pozvolným vstupem do moře, lehátka, slunečníky a osušky zdarma. Plážový bar.
POPIS POKOJŮ DRSS: koupelna/WC (vysoušeč vlasů), klimatizace, TV/sat., telefon, trezor za poplatek, minibar za poplatek, balkon.
MAXIMÁLNÍ OBSAZENOST POKOJŮ
Dvoulůžkový pokoj (DRSS) | |
STRAVOVÁNÍ Viz program all inclusive.

SPORTOVNÍ NABÍDKA Zdarma: šipky, badminton, plážový volejbal. **Za poplatek:** motorizované vodní sporty na pláži, potápění.
PRO DĚTI Dětský bazén, dětská postýlka zdarma (na vyžádání).
OFICIÁLNÍ TŘÍDA ★★★★
INTERNET Zdarma: WiFi v areálu hotelu.
PLATEBNÍ KARTY VISA, EC/MC, AMEX.

WELLNESS & SPA

- *Provozní doba: 09.30–20.00 hod.*
- ***Zdarma:** sauna, turecké lázně (09.30–12.30 hod.)*
- ***Za poplatek:** různé variace masáží a procedur*

ALL INCLUSIVE

- *Snídaně (07.30–10.00 hod.), oběd (12.30–14.00 hod.) a večeře (19.30–21.30 hod.) formou bufetu*
- *Pozdní snídaně (10.00–11.00 hod.)*
- *Lehký snack v areálu hotelu (12.30–17.00 hod.)*
- *Odpolední káva, čaj, zákusek, ovoce a zmrzlina*
- *Rozlévané alkoholické a nealkoholické nápoje místní výroby (11.30–23.00 hod.)*

Hotel Dogan Paradise Beach ★★★

4,0
TripAdvisor 72 hodnotících

TURECKO > EGEJSKÁ RIVIÉRA – KUSADASI > **GÜMÜLDÜR – ÖZDERE**

WiFi ZDARMA | DO 13 LET

REZERVUJTE IHNED:

PROČ PRÁVĚ SEM?

- *Menší hotelový komplex s rodinnou atmosférou*
- *Atraktivní poloha přímo na krásné pláži*
- *Program all inclusive v ceně*
- *Ideální místo pro klidnou, odpočinkovou dovolenou*

Transfer z letiště: **cca 45 minut**
Pláž: **písečnooblázková u hotelu**
Lehátka a slunečníky na pláži: **zdarma**
Dítě: **zcela zdarma**

POLOHA Hotel leží přímo na pláži. Centrum Özdere je vzdáleno cca 2 km, letiště Izmir 45 km.
VYBAVENÍ 70 pokojů, hlavní budova a několik menších budov v zahradě. Vstupní hala s recepcí, restaurace s terasou, bar, minimarket, čistírna a prádelna, půjčovna aut. V zahradě bazén s terasou na slunění, lehátka, slunečníky a osušky zdarma.
PLÁŽ Písečná pláž s oblázky a pozvolným vstupem do moře přímo u hotelu. Lehátka a slunečníky zdarma. Bar u pláže.
POPIS POKOJŮ DR: koupelna/WC (vysoušeč vlasů), individuální klimatizace, telefon, TV/sat., minibar, trezor, balkon, v hlavní budově nebo v bungalovech (rozděluje recepce). **FR2:** viz DR, oddělená ložnice.
MAXIMÁLNÍ OBSAZENOST POKOJŮ
Dvoulůžkový pokoj (DR) | |
Rodinný pokoj (FR2 | |
STRAVOVÁNÍ Viz program all inclusive.

SPORTOVNÍ NABÍDKA Zdarma: stolní tenis, volejbal. **Za poplatek:** vodní sporty na pláži.
ZÁBAVA Příležitostné animační programy.
PRO DĚTI Dětské brouzdaliště, dětská postýlka zdarma (na vyžádání).
OFICIÁLNÍ TŘÍDA ★★★
INTERNET Zdarma: WiFi na veřejných místech.
PLATEBNÍ KARTY VISA, EC/MC, AMEX.

WELLNESS & SPA

- *Provozní doba: 09.30–20.00 hod.*
- ***Zdarma:** lázně, turecké lázně (09.30–12.30 hod.)*
- ***Za poplatek:** různé variace masáží a procedur*

ALL INCLUSIVE

- *Snídaně (07.30–10.00 hod.), oběd (12.30–14.30 hod.) a večeře (19.30–21.30 hod.) formou bufetu*
- *Pozdní snídaně (10.00–11.00 hod.)*
- *Lehký snack – toasty, sendviče, hamburgery, kebab*
- *Odpolední káva, čaj a zákusek*
- *Rozlévané alkoholické a nealkoholické nápoje místní výroby (11.30–23.00 hod.)*

VYSVĚTLIVKY

ORIENTAČNÍ POPIS ZÁKLADNÍCH DRUHŮ UBYTOVÁNÍ

Popis se liší dle specifik jednotlivých destinací a ubytovacích zařízení, viz popis každého ubytovacího zařízení v obrazové části katalogu.

DVOULŮŽKOVÝ POKOJ Pokoj se dvěma oddělenými lůžky nebo jedním velkým lůžkem pro 2 osoby (manželská postel), s vlastním sociálním zařízením na pokoji.

TŘÍLŮŽKOVÝ POKOJ Pokoj se třemi oddělenými lůžky nebo jedním velkým lůžkem pro 2 osoby (manželská postel) a další oddělenou postelí (přistýlkou), s vlastním sociálním zařízením na pokoji.

JEDNOLŮŽKOVÝ POKOJ Pokoj s jedním lůžkem nebo i 2 lůžky obsazený pouze 1 osobou, s vlastním sociálním zařízením na pokoji.

RODINNÝ POKOJ Jedná se o větší dvoulůžkový pokoj, ve kterém je možné ubytovat nejméně 2 dospělé osoby a 2 děti.

APARTMÁ (AP/AP1) Jedná se o 2 samostatné místnosti (1 ložnici + 1 obývací místnost s kuchyňským koutem vybaveným základním nádobím, elektrickým nebo plynovým vařičem a ledničkou) s vlastním sociálním zařízením, počet lůžek odpovídá počtu klientů, které je v apartmá možno ubytovat, většinou se jedná o 2 pevná lůžka a přistýlku nebo rozkládací gauč.

VÝHLED NA MOŘE Může být omezen terénem nebo vegetací.

APARTMÁ (AP2) Jedná se o 3 samostatné místnosti (2 ložnice + 1 obývací místnost s kuchyňským koutem vybaveným základním nádobím, elektrickým nebo plynovým vařičem a ledničkou) s vlastním sociálním zařízením, počet lůžek odpovídá počtu klientů, které je v apartmá možno ubytovat, většinou se jedná o 2 pevná lůžka, ostatní místa jsou tvořena přistýlkou nebo rozkládacím gaučem.

STUDIO Jedná se o samostatnou místnost nejméně s 2 lůžky a s kuchyňským koutem vybaveným základním nádobím, elektrickým nebo plynovým vařičem a ledničkou.

SUITE Hotelový typ apartmá bez kuchyňského koutu s možností využití veškerého hotelového servisu.

BUNGALOV Ubytovací jednotka, která tvoří samostatný stavební celek v obdobném uspořádání a vybavení, jako je apartmá (AP).

PROMO POKOJE Cenově výhodnější nabídku pokojů. Počet pokojů pro tuto nabídku je omezen. Tyto pokoje mohou být umístěny v méně výhodné poloze.

VYSVĚTLIVKY IKON

Platinium
Hotel určený pro náročné klienty patřící v dané oblasti mezi nejlepší.

Novinka
Nový hotel v nabídce Cestovní kanceláře FISCHER, a. s.

U nás exkluzivně
Hotel najde na českém trhu pouze v nabídce Cestovní kanceláře FISCHER, a. s.

Hotel pouze pro dospělé
Hotel neakceptuje klienty mladší, než je uvedeno v ikoně.

Golf
Hotel je svojí polohou vhodný pro golfisty.

Šnorchlování
Hotel je svojí polohou vhodný pro šnorchlování.

Tobogán
Hotel nabízí v rámci komplexu nebo jeho těsné blízkosti aquapark nebo tobogán zdarma (vstup může být omezen věkem či výškou).

Splash park
Hotel nabízí v rámci komplexu malé vodní atrakce pro děti zdarma (vstup může být omezen věkem či výškou).

WiFi zdarma
Hotel poskytuje WiFi připojení zdarma (bližší informace najdete v popisku hotelu).

Hotel vhodný pro handicapované
Hotel je svým vybavením vhodný pro handicapované klienty (bližší informace najdete v popisku hotelu).

Pobyt se psem
Hotel nabízí na vyžádání a zpětné potvrzení možnost ubytování se psem (bližší informace najdete v popisku hotelu).

Parkování zdarma
Hotel nabízí parkování zdarma (počet parkovacích míst může být omezen).

Bezlepková strava
Hotel nabízí na vyžádání a zpětné potvrzení možnost zajištění bezlepkové stravy (jedná se pouze o vybraná jídla).

Dítě
Ikona uvádí maximálně věk dítě v daném hotelu.

Zkratky označení nabízených typů pokojů

AP	apartmá
AP1	apartmá1 ložnice
AP2	apartmá 2 ložnice
AP3	apartmá 3 ložnice
APP	apartmá promo
APPV	apartmá výhled bazén
APS	apartmá superior
APSP	apartmá sdílený bazén
APSS	apartmá strana k moři
APSSS	apartmá strana k moři superior
APSV	apartmá výhled moře
APSVS	apartmá výhled moře superior
APX	apartmá deluxe
BG	bungalov
BG1	bungalov 1 ložnice
BG2	bungalov 2 ložnice
BG2PV	bungalov 2 ložnice s výhledem na bazén
BG2SP	bungalov 2 ložnice sdílený bazén
BG3	bungalov 3 ložnice
BGP	bungalov promo
BGPV	bungalov výhled bazén
BGS	bungalov superior
BGSP	bungalov sdílený bazén
BGSS	bungalov strana k moři
BGSSS	bungalov strana k moři superior
BGSV	bungalov výhled moře
BGSVS	bungalov výhled moře superior
BGX	bungalov deluxe
DR	dvoulůžkový pokoj
DRA	dvoulůžkový pokoj Typ A
DRAN	dvoulůžkový pokoj annex
DRB	dvoulůžkový pokoj Typ B
DRB	dvoulůžkový pokoj v bungalovu
DRBF	dvoulůžkový pokoj beach front
DRBFU	dvoulůžkový pokoj beach front premium
DRC	dvoulůžkový pokoj Typ C
DRC	dvoulůžkový pokoj club
DRF	dvoulůžkový pokoj comfort
DRGV	dvoulůžkový pokoj výhled zahrada
DRGVS	dvoulůžkový pokoj výhled zahrada superior
DRGVX	dvoulůžkový pokoj výhled zahrada deluxe
DRLV	dvoulůžkový pokoj boční výhled na moře
DRP	dvoulůžkový pokoj promo
DRPAN	dvoulůžkový pokoj promo annex
DRPSV	dvoulůžkový pokoj výhled moře promo
DRPV	dvoulůžkový pokoj výhled bazén
DRPVS	dvoulůžkový pokoj výhled bazén superior
DRPVX	dvoulůžkový pokoj výhled bazén deluxe
DRR	dvoulůžkový pokoj rodinný
DRRSS	dvoulůžkový pokoj rodinný strana k moři
DRRSV	dvoulůžkový pokoj rodinný výhled moře
DRS	dvoulůžkový pokoj superior
DRSFS	dvoulůžkový pokoj sea front superior
DRSPV	dvoulůžkový pokoj superior výhled bazén
DRSS	dvoulůžkový pokoj strana k moři
DRSSC	dvoulůžkový pokoj strana k moři club
DRSSS	dvoulůžkový pokoj strana k moři superior
DRSSU	dvoulůžkový pokoj strana k moři premium
DRSSX	dvoulůžkový pokoj strana k moři deluxe
DRSV	dvoulůžkový pokoj výhled na moře
DRSVC	dvoulůžkový pokoj výhled na moře club
DRSVS	dvoulůžkový pokoj superior výhled moře
DRSVU	dvoulůžkový pokoj výhled moře premium
DRSVX	dvoulůžkový pokoj výhled moře deluxe
DRSWP	dvoulůžkový pokoj přímý vstup do bazénu
DRU	dvoulůžkový pokoj premium
DRX	dvoulůžkový pokoj deluxe
FR	rodinný pokoj
FR1	rodinný pokoj 1 ložnice
FR1A	rodinný pokoj 1 ložnice Typ A
FR1B	rodinný pokoj 1 ložnice Typ B
FR1C	rodinný pokoj 1 ložnice Typ C
FR1LH	rodinný pokoj 1 ložnice Lake House
FR1SS	rodinný pokoj 1 ložnice strana k moři
FR1SSC	rodinný pokoj s 1 ložnicí směrem k moři club
FR1SV	rodinný pokoj 1 ložnice výhled moře
FR2	rodinný pokoj 2 ložnice
FR2A	rodinný pokoj 2 ložnice typ A
FR2B	rodinný pokoj 2 ložnice typ B
FR2C	rodinný pokoj 2 ložnice typ C
FR2GV	rodinný pokoj 2 ložnice výhled zahrada
FR2LH	rodinný pokoj 2 ložnice Lake House
FR2PP	rodinný pokoj 2 ložnice privátní bazén
FR2S	rodinný pokoj 2 ložnice superior
FR2SS	rodinný pokoj 2 ložnice strana k moři
FR2SV	rodinný pokoj 2 ložnice výhled moře
FR2SWP	rodinný pokoj 2 ložnice a přímý vstup do bazénu
FR3	rodinný pokoj 3 ložnice
FR3GV	rodinný pokoj 3 ložnice a výhled do zahrady
FR3SWP	rodinný pokoj 3 ložnice a přímý vstup do bazénu
FRC	rodinný pokoj club
FRLV	rodinný pokoj boční výhled na moře
FRP	rodinný pokoj promo
FRPV	rodinný pokoj výhled bazén
FRPVS	rodinný pokoj výhled bazén superior
FRPVU	rodinný pokoj výhled bazén premium
FRPVX	rodinný pokoj výhled bazén deluxe
FRS	rodinný pokoj superior
FRSS	rodinný pokoj strana k moři
FRSSS	rodinný pokoj strana k moři superior
FRSSX	rodinný pokoj strana k moři deluxe
FRSV	rodinný pokoj výhled moře
FRSVS	rodinný pokoj výhled na moře superior
FRSVSP	rodinný pokoj výhled moře a sdílený bazén
FRSVX	rodinný pokoj výhled na moře deluxe
FRX	rodinný pokoj deluxe
JS	junior suite
JSF	junior suite rodinná
JSFPV	junior suite rodinná výhled bazén
JSPP	junior suite privátní bazén
JSSF	junior suite sea front
JSSFPP	junior suite sea front privátní bazén
JSSFSP	junior suite sea front sdílený bazén
JSSV	junior suite výhled moře
MA	mezonet
MAA	mezonet Typ A
MAB	mezonet Typ B
MASS	mezonet strana k moři
MASV	mezonet výhled moře
QR	čtyřlůžkový pokoj
QRSS	čtyřlůžkový pokoj strana k moři
QRSSS	čtyřlůžkový pokoj strana k moři superior
QRSV	čtyřlůžkový pokoj výhled moře
QRSVS	čtyřlůžkový pokoj výhled moře superior
ST	studio
STSS	studio strana k moři
STSV	studio výhled moře
SU	suite
SU1	suite s 1 ložnicí
SU2	suite se 2 ložnicemi
SU2SV	suite 2 ložnice výhled moře
SULU	suite luxury
SUN	senior suite
SUPG	suite soukromá zahrada
SUR	suite rodinná
SUSFSP	suite beach front sdílený bazén
SUSS	suite strana k moři
SUSSS	suite strana k moři superior
SUSV	suite výhled moře
SUSVS	suite výhled moře superior
SUSVX	suite výhled moře deluxe
SUX	suite deluxe
TR	třílůžkový pokoj
TRP	třílůžkový pokoj promo
TRS	třílůžkový pokoj superior
TRSS	třílůžkový pokoj strana k moři
TRSV	třílůžkový pokoj výhled moře
TRX	třílůžkový pokoj deluxe
VI	vila
VI2	vila 2 ložnice
VI3	vila 3 ložnice
VIA	vila Typ A
VIGV	vila výhled zahrada
VIPP	vila privátní bazén
VIS	vila superior
VISL	vila Select
VISP	vila sdílený bazén
VISV	vila výhled moře
VIX	vila deluxe

Podmínky pro cestující
Cestovní kanceláře FISCHER, a. s.

se sídlem Na Strži 65/1702, 140 62 Praha 4, IČ 26141647, zapsaná v obchodním rejstříku vedeném Městským soudem v Praze, oddíl B, vložka 6304

ZÁJEZDY Z NABÍDKY LETNÍ DOVOLENÁ U MOŘE 2020 A ZÁJEZDY ETRAVEL A NEV-DAMA LETECKY U MOŘE 2020.

1. PODMÍNKY PRO CESTUJÍCÍ CESTOVNÍ KANCELÁŘE FISCHER, A. S.,

(dále jen „Podmínky pro cestující" a „CKF") tvoří nedílnou součást smlouvy o zájezdu uzavřené mezi CKF a zákazníkem. Nedílnou součástí smlouvy o zájezdu, resp. těchto Podmínek pro cestující, jsou také Přepravní podmínky příslušného leteckého dopravce, které naleznete na https://www.fischer.cz/podminky/prepravni-podminky-leteckych-dopravcu, nebo ve vybraných případech budou zákazníkovi předány na pobočce; Reklamační řád a Důležité informace. Uzavřením smlouvy o zájezdu zákazník vyjadřuje bezvýhradný souhlas s výše uvedenými dokumenty. Všechny tyto dokumenty jsou pro smluvní strany závazné.

CKF se zabývá prodejem zájezdů a zprostředkováním prodeje služeb cestovního ruchu, které netvoří spojené cestovní služby (dále jen „jiné služby cestovního ruchu"). Tyto Podmínky pro cestující upravují práva a povinnosti smluvních stran ze smlouvy o zájezdu.
Zákazníkem je osoba, která má v úmyslu uzavřít nebo uzavře s CKF smlouvu o zájezdu, nebo osoba, v jejíž prospěch byla smlouva uzavřena, anebo osoba, které byla smlouva postoupena.

2. VZNIK SMLUVNÍHO VZTAHU

Předsmluvní informační povinnost

Před tím, než zákazník učiní závaznou objednávku, resp. před uzavřením smlouvy o zájezdu, obeznámí CKF zákazníka s Informačním memorandem o zpracování osobních údajů a sdělí zákazníkovi na příslušném vzorovém formuláři informace, zda se jedná o zájezd nebo o spojené cestovní služby, a informace o způsobu právní ochrany zákazníka.

Smlouva o zájezdu

Smluvní vztah mezi CKF a zákazníkem vzniká na základě smlouvy o zájezdu, potvrzené ze strany CKF. CKF vydá zákazníkovi při uzavření smlouvy o zájezdu nebo bezprostředně po jejím uzavření potvrzení o zájezdu v textové podobě (např. v pdf.). Po vydání tohoto potvrzení je zákazník povinen uhradit cenu zájezdu dle podmínek a ve lhůtách stanovených níže. Nákup zájezdů přes internetové stránky CKF probíhá následujícím způsobem. Nabídka zájezdů prezentovaná na internetových stránkách CKF představuje sortiment zájezdů a zákazník si může vybrat konkrétní zájezd včetně parametrů (jako je termín zájezdu, počet cestujících, doprava, strava aj.). Poté, co si takto zákazník specifikuje vybraný zájezd, dává CKF návrh na uzavření smlouvy o zájezdu (tzv. nabídka). Smlouva o zájezdu vzniká až následným potvrzením nabídky zákazníka ze strany CKF a zaslání potvrzení o zájezdu zákazníkovi (tzv. akceptace). CKF tímto vylučuje aplikaci ustanovení § 1732 odst. 2 občanského zákoníku.
Obsah smlouvy o zájezdu, podle níž se CKF zavazuje, že zákazníkovi poskytne zájezd, a zákazník se zavazuje, že zaplatí smluvenou cenu zájezdu, se blíže určuje dle katalogu, dodatečných nabídek, v souladu s těmito podmínkami a reklamačním řádem. Text smlouvy o zájezdu má přednost před těmito podmínkami i popisem zájezdu v katalogu nebo jiném nabídkovém textu.

Zákazník svým podpisem smlouvy o zájezdu osvědčuje že:
a) mu byly spolu s návrhem smlouvy o zájezdu zaslány Podmínky pro cestující, Reklamační řád, Důležité informace, Přepravní podmínky příslušného dopravce, které tvoří nedílnou součást smlouvy o zájezdu, že s těmito podmínkami seznámil sebe i ostatní cestující a že s nimi všichni zákazníci souhlasí,
b) mu byly předány informace s podrobným vymezením zájezdu,
c) mu byl předán doklad o pojištění CKF proti úpadku,
d) mu byl předán příslušný formulář dle vyhlášky č. 122/2018 Sb., o vzorech formulářů pro jednotlivé typy zájezdů a spojených cestovních služeb,
e) mu byly poskytnuty obecné údaje o pasových a vízových požadavcích pro cestu včetně přibližných lhůt pro vyřízení víz, údaje o zdravotních požadavcích státu určení,
f) mu byl předán kontakt na místního zástupce pořadatele,
g) je oprávněn smlouvu o zájezdu uzavřít, a to i ve prospěch dalších cestujících osob, a že tyto další cestující osoby jej k jejich přihlášení a účasti na zájezdu řádně pověřily. Pokud zákazník uzavírá smlouvu o zájezdu ve prospěch osoby mladší 18 let, prohlašuje, že je jejím zákonným zástupcem, případně, že disponuje jejím souhlasem, a dále že souhlasí s účastí nezletilého na všech částech zájezdu.
CKF doručí zákazníkovi vhodným způsobem nejpozději sedm dnů před zahájením zájezdu podrobné pokyny pro cestu. Jedná se o údaje, které jsou pro cestu důležité, zejména údaje o plánovaných časech odjezdu, popřípadě o lhůtách pro odbavení, plánovaných časech zastávek, dopravním spojení a příjezdu, které nebyly zákazníkovi předány před uzavřením smlouvou o zájezdu. Ve stejné lhůtě předá CKF zákazníkovi nezbytné stvrzenky, poukázky a přepravní doklady, zejména letenku, poukaz k ubytování nebo stravování, doklad nutný pro poskytnutí fakultativních výletů nebo jiný doklad, jehož je pro uskutečnění zájezdu třeba. Je-li smlouva o zájezdu uzavřena v době kratší než sedm dnů před zahájením zájezdu, splní CKF uvedené povinnosti již při uzavření smlouvy o zájezdu. V případě, že zákazník tyto pokyny ve stanovené lhůtě neobdrží, prosíme o kontaktování CKF.

3. CENY ZÁJEZDU

Celková cena je konečná a zahrnuje dopravu, ubytování a stravování podle vlastního výběru a eventuální program během zájezdu, není-li v popisu zájezdu uvedeno jinak, nebo i další služby uvedené v smlouvě o zájezdu, letištní taxy a další poplatky, jsou-li součástí zájezdu (bezpečnostní poplatky, transfery v destinaci, služby delegáta) a palivové příplatky.
Celková cena nezahrnuje cestovní pojištění, případné vízum, servisní poplatky u plaveb, volitelné nepovinné služby v destinaci (např. fakultativní výlety, pronájem auta apod.) a manipulační poplatek za dítě do 2 let.
Celková cena zahrnuje veškeré daně a poplatky, kterou jsou CKF známé v čase přípravy nabídky zájezdu. Nelze-li další náklady přiměřeným způsobem vyčíslit před uzavřením smlouvy o zájezdu, uvede CKF druh dalších nákladů, jež mohou zákazníkovi ještě vzniknout.
Jednotlivé destinace mají právo zavést povinnost úhrady dalších plateb např. pobytových tax. Tyto platby proto nelze kalkulovat do celkové ceny zájezdu a jejich případná úhrada bude prováděna v místě pobytu dle pokynů místních samospráv. U některých destinací se při zpátečním letu platí místní odletová taxa, kterou není možné zahrnout do ceny. Aktuální informace obdrží zákazník v pokynech před odletem.

ZVÝHODNĚNÉ CENY

Děti do 2 let: Cestují bez nároku na místo v letadle a stravu během letu a lůžko a stravu během pobytu a účtujeme za ně manipulační poplatek 990 Kč (stejná výše pro jednosměrnou i zpáteční letenku). Tento manipulační poplatek se vztahuje na všechny destinace operované charterovými lety, včetně samostatných letenek a nepodléhá stornopoplatkům. Případné náklady na dětskou postýlku se platí přímo v hotelu. Do dne návratu z destinace nesmí dítě dovršit 2 roky.

V případě objednání ubytování s dítětem do 2 let (infant) je rezervace na vyžádání a zpětné potvrzení. Pokud se jedná o smlouvu o zájezdu, na které je jedna ze služeb na vyžádání a zpětné potvrzení, podléhá tato smlouva potvrzení ze strany CKF. CKF je povinna zákazníkovi sdělit, zda došlo k potvrzení požadované služby nejpozději do pěti pracovních dnů od vyžádání. Smluvní strany tímto výslovně souhlasí s tím, že v případě nepotvrzení vyžádané služby ze strany dodavatele, se takováto smlouva o zájezdu od počátku ruší. V případě potvrzení vyžádané služby, je smlouva o zájezdu platně uzavřena a odstoupení od smlouvy se řídí Podmínkami pro cestující a je spojeno s naúčtováním storno poplatků. V případě potvrzení zájezdu je smlouva o zájezdu platně uzavřena a odstoupení od smlouvy se řídí Podmínkami pro cestující a je spojeno s naúčtováním storno poplatků.

Děti od 2 let: Jedno dítě od dvou let (horní věková hranice je stanovena dle nabídky jednotlivých ubytovacích zařízení), které je ubytováno minimálně se dvěma dospělými osobami, obdrží slevu dle nabídky jednotlivých ubytovacích zařízení. Speciální nabídka DÍTĚ ZDARMA = Pevná dětská cena (dále jen „PDC") platí pro jedno dítě v doprovodu minimálně dvou dospělých osob. Kapacita poskytovaných slev pro děti je v jednotlivých termínech omezena. V případě vyprodání této nabídky platí dětská cena dle dané destinace. Speciální nabídku DÍTĚ ZDARMA (PDC) nelze kombinovat se slevou 1. moment pro dospělé osoby ani s žádnými dalšími slevami, nelze jí uplatnit k zájezdům z lastmomentových nebo zvláštních nabídek, na zájezdy s linkovými lety, vlastní dopravou, na zájezdy eTravel a NEV-DAMA letecky u moře, na poznávací zájezdy, okruhy, plavby a zájezdy, které nepořádá CKF. Na slevy není právní nárok a CKF může podmínky poskytnutí slevy jednostranně změnit.

Pevná dětská cena (PDC) neobsahuje povinné poplatky dle jednotlivých ubytovacích zařízení např. stravování, příplatek za ubytování, apod. Do dne návratu z destinace nesmí dítě dovršit horní věkovou hranici dle podmínek jednotlivých hotelů. Toto pravidlo platí i u ostatních dětských slev. U jednotlivých ubytovacích zařízení je věková hranice dětí stanovena odlišně. Bližší informace najdete v konkrétní cenové nabídce u jednotlivých hotelů. V případě, že nezletilé děti necestují společně se svými rodiči, je objednatel zájezdu povinen zajistit pro tyto děti písemný souhlas rodičů s vycestováním, a to v jazyce anglickém (bližší informace viz. Důležité informace odst. Cestování dětí).

Senioři: Zákazník nad 60 let (klient musí dovršit 60-ti let nejpozději v době odletu) má nárok na slevu ve výši 1 500 Kč z celkové ceny zájezdu. Slevu nelze sčítat s ostatními slevami poskytovanými CKF, s PDC, promo pokojem atd. Seniorskou slevu nelze uplatnit k zájezdům z lastmomentových nebo zvláštních

nabídek, na zájezdy s linkovými lety, vlastní dopravou, na zájezdy eTravel a NEV-DAMA letecky u moře, na poznávací zájezdy, okruhy, plavby a zájezdy, které nepořádá CKF. Seniorskou slevu nelze uplatnit u zájezdů do Spojených arabských emirátů, Ománu a na Kapverdy. Na slevu není právní nárok a CKF může podmínky poskytnutí slevy jednostranně změnit.

4. 100% ZÁRUKA NEJNIŽŠÍ CENY

V případě, že zákazník nalezne stejný zájezd u jiné cestovní kanceláře levněji, nabídne CKF takový zájezd zákazníkovi za tuto nižší cenu. Cenová záruka platí vždy pouze pro oficiální katalogové ceny konkurenční cestovní kanceláře snížené o slevu prvního momentu. Cenová záruka platí pouze pro kombinaci služeb ubytování a doprava (tj. zájezd). Pro uplatnění cenové záruky je rozhodující vždy konečná cena zájezdu, k ceně jednotlivých položek na smlouvě o zájezdu se nepřihlíží. Na žádné speciální či zvláštní dodatečné nabídky publikované mimo hlavní katalog, na zájezdy eTravel a NEV-DAMA letecky u moře ani last momentové nabídky se cenová záruka nevztahuje. Rozdíl v ceně nelze vyplatit v hotovosti. 100% záruku nejnižší ceny není možné kombinovat s dalšími slevami poskytovanými Cestovní kanceláří FISCHER ani jinými marketingovými akcemi.

Pro nárokování výše uvedené cenové záruky je nutné, aby se jednalo o stejné ubytovací zařízení (stejný hotel, penzion, apartmá), termín, délku zájezdu, druh a kvalitu dopravy, kategorii hotelu a typ pokoje (například pokoj s výhledem na moře, rodinný pokoj), stejný druh a rozsah stravování (např. kontinentální snídaně, polopenze, all inclusive atd.). Tuto záruku lze využít pouze v rámci rezervace zájezdu nebo při jejím potvrzení. Tuto záruku nelze využít na již uzavřenou smlouvu o zájezdu.

5. PLATEBNÍ PODMÍNKY

CKF má právo na zaplacení ceny zájezdu před poskytnutím zájezdu a zákazník je povinen cenu zájezdu před jeho poskytnutím uhradit. U leteckých zájezdů je zákazník povinen zaplatit zálohu ve výši:
99 Kč na osobu při uzavření smlouvy o zájezdu do 31. 10. 2019
1 490 Kč na osobu při uzavření smlouvy o zájezdu do 15. 1. 2020
2 990 Kč na osobu při uzavření smlouvy o zájezdu do 28. 2. 2020
4 990 Kč na osobu při uzavření smlouvy o zájezdu do 30. 4. 2020
7 000 Kč na osobu při uzavření smlouvy o zájezdu od 1. 5. 2020

Tato záloha je splatná při uzavření smlouvy o zájezdu. Konečná cena zájezdu musí být uhrazena nejpozději 60 dní před zahájením zájezdu. Při uzavření smlouvy o zájezdu ve lhůtě kratší než 60 dnů před zahájením zájezdu je zákazník povinen zaplatit celkovou cenu zájezdu při uzavření smlouvy o zájezdu. Poplatky za změny v knihování a odstoupení od smlouvy (stornopoplatky) jsou splatné ihned. V případě sjednání cestovního pojištění při uzavření smlouvy o zájezdu je cena pojištění zahrnuta do celkové ceny zájezdu a její úhrada je splatná ihned, a to v plné výši. Jakákoliv platba dle smlouvy o zájezdu se považuje za uhrazenou okamžikem připsání příslušné částky na účet CKF vedený u peněžního ústavu nebo zaplacením v hotovosti v pobočce či v sídle CKF, případně u autorizovaného prodejce CKF. Autorizovaný prodejce CKF je oprávněn od zákazníka převzít pouze zálohu na cenu zájezdu; doplatek poukáže zákazník vždy na bankovní účet CKF. V případě nedodržení termínu úhrady ceny zájezdu zákazníkem je CKF oprávněna od smlouvy o zájezdu odstoupit. Neuhrazení ceny zájezdu nenahrazuje odstoupení zákazníka od smlouvy o zájezdu. Zákazník je povinen ve výše uvedených případech uhradit odstupné ve stejné výši a za stejných podmínek, jako je uvedeno v bodech 6 a 7. Předpokladem pro zajištění zájezdů nebo služeb, které jsou součástí zájezdu „na vyžádání", je uzavřená smlouva o zájezdu a zaplacení zálohy v požadované výši. V případě platby ceny zájezdu či její části formou poukazu CKF – ceniny nebo jiného poukazu, se při odstoupení od smlouvy vrací zákazníkovi poukaz CKF v hodnotě ponížené o stornopoplatky. Původní poukaz se nevrací. Poukaz lze uplatnit pouze v plné nominální hodnotě a nelze jej v žádném případě směnit za peníze, a to ani v případě zákazníkova odstoupení od smlouvy o zájezdu či zrušení zájezdu ze strany CKF. Poukazy Sodexho Pass a Flexi Pass lze uplatnit do hodnoty 50 % z celkové ceny zájezdu, maximálně však do výše 20 000,- Kč na zájezd. Bonifikované poukazy, slevy a bonusy nelze kombinovat s žádnými jinými poukazy, slevami a bonusy CKF (není-li uvedeno jinak).
V případě platby zájezdu objednaného on-line na pobočce CKF, bude klientovi účtován poplatek ve výši 100 Kč.

6. ODSTOUPENÍ ZÁKAZNÍKA OD CESTOVNÍ SMLOUVY – STORNOPOPLATKY

Zákazník je oprávněn kdykoliv před uskutečněním zájezdu od smlouvy o zájezdu odstoupit. Odstoupení musí být provedeno písemně a musí být podepsáno osobou, která uzavřela smlouvu o zájezdu. Pro určení účinnosti odstoupení od smlouvy o zájezdu je rozhodující den, kdy bylo odstoupení od smlouvy doručeno do sídla CKF či pobočky CKF, popř. k rukám autorizovaného prodejce CKF; tento den se započítává do počtu dnů rozhodných pro výpočet stornopoplatků. Do tohoto počtu dnů se nezapočítává den, v němž má být poskytnuta první služba. V případě odstoupení zákazníka od smlouvy o zájezdu je zákazník povinen uhradit stornopoplatek ve **výši skutečných nákladů spojených se zrušením zájezdu, nejméně však:**

Při uzavření smlouvy o zájezdu do 31. 10. 2019:
do 45 dní před odletem/odjezdem 99 Kč/os.,
od 44 do 21 dní před odletem/odjezdem 30 % z konečné ceny,
od 20 do 14 dní před odletem/odjezdem 50 % z konečné ceny,
od 13 do 6 dní před odletem/odjezdem 70 % z konečné ceny,
5 dní před odletem/odjezdem a méně 100 % z konečné ceny.

Při uzavření smlouvy o zájezdu od 1. 11. 2019:
do 60 dní před odletem/odjezdem 1 490 Kč/os.,
od 59 do 45 dní před odletem/odjezdem 20 % z konečné ceny,
od 44 do 21 dní před odletem/odjezdem 30 % z konečné ceny,
od 20 do 14 dní před odletem/odjezdem 50 % z konečné ceny,
od 13 do 6 dní před odletem/odjezdem 80 % z konečné ceny,
5 dní před odletem/odjezdem a méně 100 % z konečné ceny.

Pro stanovení výše odstupného se vychází z ceny zájezdu, dále z počtu dnů mezi odstoupením od smlouvy o zájezdu a počátkem zájezdu, vše při zohlednění skutečných nákladů CKF. Skutečně vzniklými náklady se rozumí provozní náklady CKF a smluvně sjednané nebo právním předpisem stanovené náhrady tuzemským a zahraničním dodavatelům služeb. Na žádost zákazníka CKF výši odstupného odůvodní. Pokud je součástí zájezdu letecká doprava, kde letenky již byly vystaveny na jméno zákazníka, zavazuje se zákazník nahradit CKF veškeré náklady, které CKF vzniknou v souvislosti se zrušením již vystavených letenek.

Zákazník, který uzavřel s CKF smlouvu o zájezdu, je povinen hradit také stornopoplatky, které vzniknou v souvislosti se stornem kterékoliv osoby ze smlouvy o zájezdu. Pro výši stornopoplatků platí shora uvedené obdobně. CKF má právo započítat příslušnou výši stornopoplatku oproti složené záloze, resp. zaplacené ceně zájezdu, k čemuž dává zákazník výslovný souhlas. Stornopoplatky se vztahují také na zájezdy „na vyžádání". CKF je povinna bezodkladně, nejpozději do 14 dnů od odstoupení od smlouvy o zájezdu, vrátit Zákazníkovi veškeré platby uhrazené zákazníkem nebo v jeho prospěch snížené o odstupné.

CKF je oprávněna odstoupit od smlouvy o zájezdu jen tehdy, byl-li zájezd zrušen, anebo porušil-li zákazník svou povinnost. CKF si vyhrazuje právo odstoupit od smlouvy o zájezdu v případě, že si zákazník vytvořil duplicitní rezervaci, v takovémto případě jsou zákazníkovi účtovány stornopoplatky dle těchto podmínek. Pokud jsou zákazníkovi účtované stornopoplatky ze strany CKF z důvodu odstoupení CKF od smlouvy pro porušení povinností zákazníka, rozhodujícím dnem pro stanovení účinnosti odstoupení od smlouvy, je den zrušení zájezdu v rezervačním systému CKF.

Zákazník v souvislosti s odstoupením není povinen platit CKF odstupné podle v těchto případech:
a) vnější okolnosti nutí CKF podstatně změnit některou z hlavních náležitostí cestovních služeb zahrnutých v zájezdu;
b) CKF nemůže splnit zvláštní požadavky zákazníka, které přijala;
c) v místě určení cesty nebo pobytu nebo jeho bezprostředním okolí nastaly nevyhnutelné a mimořádné okolnosti, které mají významný dopad na poskytování zájezdu nebo na přepravu osob do místa určení cesty nebo pobytu;
d) CKF odstoupila poté, co zrušila zájezd pro nedosažení minimálního počtu účastníků a tuto skutečnost oznámila zákazníkovi ve lhůtě: 1. dvacet dní před zahájením zájezdu v případě cest trvajících déle než šest dní, 2. sedm dní před zahájením zájezdu v případě cest trvajících dva až šest dní, 3. čtyřicet osm hodin před zahájením zájezdu v případě cest trvajících méně než dva dny;
e) CKF odstoupila poté, co jí v plnění závazku bránily nevyhnutelné a mimořádné okolnosti a zrušení zájezdu oznámila zákazníkovi bez zbytečného odkladu ještě před zahájením zájezdu.
V situaci podle písm. c), d) a e) nevzniká CK vůči zákazníkovi povinnost k náhradě škody. Bezplatné odstoupení zákazníka od smlouvy o zájezdu dle písm. d) je možné pouze v případech, pokud Ministerstvo zahraničních věcí vydá výslovné varování před cestou do dané destinace, tzn. Ministerstvo nedoporučí občanům cestu do dané oblasti.

Pokud se zákazník v den odjezdu k odjezdu nedostaví, odjezd zmešká nebo bez předchozího odstoupení od smlouvy o zájezdu zájezd nečerpá, má CK právo na odstupné ve výši plné ceny zájezdu.

7. STORNOVACÍ POPLATKY ZA FAKULTATIVNÍ SLUŽBY

a) **Stornovací poplatky za pojištění Fischer Plus, Exotika Plus, Fischer Light a Fischer Medical:** V případě storna osoby, která má zaknihované pojištění, jsou účtovány 100% stornopoplatky z ceny zakoupeného pojištění.
b) **Stornovací poplatky za letecké přípoje** (např. Ostrava–Praha apod.): V případě storna osoby, která má zaknihován letecký přípoj, je zákazník povinen uhradit 100% stornopoplatky z ceny zaknihovaného přípoje.
c) **Stornovací poplatky za golfová hřiště:** Jestliže má zákazník již pevnou rezervaci a zaplatil plnou cenu green fee, platí při zrušení rezervace hřiště storno ve výši 100 % zaplacené ceny. Další změny, jako např. změny časů, podléhají poplatku ve výši 300 Kč/hráč.

d) **Stornovací poplatky za ubytování před odletem:** Za storno, nebo změnu ubytování v Praze, Brně a Ostravě před odletem jsou účtovány stornopoplatky ve výši: do 3 dní před nástupem 200 Kč/osoba, 2–1 den před nástupem 50 % z konečné ceny, v den nástupu 100 % z konečné ceny.

e) **Stornovací poplatky za pronájem aut v destinaci:** Při stornu pronájmu auta ekonomické třídy do tří dnů před začátkem pronájmu účtujeme stornopoplatek ve výši 390 Kč/pronájem. U luxusních aut, limuzín a minivanů účtujeme při stornu pronájmu do tří dnů před začátkem pronájmu stornopoplatek ve výši 3 000 Kč/ pronájem. Při stornu 3 dny (72 hod.) před začátkem pronájmu a méně činí stornopoplatek 100 % ceny pronájmu.

f) **Stornovací poplatky z vyřízených víz** činí 100 % ceny víza včetně případného manipulačního poplatku.

g) **Stornovací poplatky za objednané parkování** činí 100 % ceny parkování.

h) **Stornovací poplatky za objednaný seating** činí 100 % ceny objednané služby.

ch) **Stornovací poplatky za objednanou nadváhu a sportovní vybavení:** do 6 dní zdarma, 5 dní před odletem/odjezdem a méně 100 % z ceny objednané služby.

i) **Stornovací poplatky za objednanou službu Travel Plus Comfort:** do 6 dní zdarma, 5 dní před odletem a méně 100 % z ceny objednané služby.

j) **Stornovací poplatky za catering:** do 6 dní před odletem zdarma, 5 dní a méně 100% z ceny objednané služby.

8. ZMĚNY V KNIHOVÁNÍ ZE STRANY ZÁKAZNÍKA

Na přání zákazníka lze provést změnu jména zákazníka (postoupení smlouvy o zájezdu), termínu a hotelu v již uzavřené smlouvě o zájezdu, splňuje-li třetí osoba podmínky účasti na zájezdu, tj. zejména je-li změna v souladu s podmínkami dopravce a dalších poskytovatelů služeb, které jsou součásti zájezdu. Změna v osobě zákazníka je vůči CKF účinná, doručí-li jí zákazník o tom včas oznámení v textové podobě spolu s prohlášením nového zákazníka, že s uzavřenou smlouvou o zájezdu souhlasí a že splní podmínky účasti na zájezdu. Oznámení je včasné, je-li doručeno alespoň 7 dnů před zahájením zájezdu. Zájezdy není možné měnit za zájezdy z last momentové nabídky, na zájezdy eTravel a NEV-DAMA letecky u moře nebo na ostatní zvláštní nabídky. Při provedení změny jsou vždy účtované aktuální plné ceny zájezdů bez možnosti uplatnění slev last minute nebo jiných slev. Za uvedené změny jsou účtovány tyto manipulační poplatky:

a) **Změna jména zákazníka** – v případě zařazení náhradníka nebo změny jména zákazníka (např. v důsledku sňatku) do 60 dní před odletem 100 Kč, od 59 dní před odletem 500 Kč. U destinace Spojené arabské emiráty, Omán a Kapverdy je změna jména od 59 dní před odletem posuzována jako storno a nové přihlášení, tj. účtujeme stornopoplatky dle bodu 6 a 7. Oznámeni objednatele zájezdu o změně v jeho osobě musí obsahovat prohlášení nového zákazníka, že souhlasí s uzavřenou smlouvou o zájezdu a že splňuje podmínky účasti na zájezdu. Změna jména je vždy na vyžádání a zpětné potvrzení ze strany hotelu. V případě změn všech jmen na jedné ubytovací jednotce je tato změna posuzována jako storno a nové přihlášení, t.j. CKF účtuje storno poplatky dle bodů 6 a 7 těchto podmínek. Na žádost zákazníka CKF výši odstupného odůvodní. Zákazník a nový zákazník jsou zavázáni společně a nerozdílně k zaplacení doplatku ceny zájezdu a k úhradě jakýchkoli dodatečných nákladů, které CKF v souvislosti se změnou v osobě zákazníka vzniknou (zejména může jít o manipulační poplatek CKF a poplatek za změnu letenky).

b) **Prodloužení/zkrácení doby pobytu** – v případě provedení této změny před odletem a zachování původního termínu odletu do 60 dní před odletem 100 Kč, od 59 dní před odletem je změna posuzována jako storno a nové přihlášení, tzn. CKF účtuje stornopoplatky dle bodu 6 a 7 těchto podmínek.

c) **Změna termínu odletu nebo destinace** - do 60 dní před odletem skutečné náklady spojené se změnou nejméně však 100 Kč, od 59 dní je tato změna posuzována jako storno a nové přihlášení, tzn. CKF účtuje stornopoplatky dle bodu 6 a 7 těchto podmínek. Změnu je možné provést pouze v rámci stejného katalogu, ze kterého byl zájezd zakoupený.

d) **Změna hotelu** - při zachování termínu do 60 dní před odletem 100 Kč. Pozdější změna je posuzována jako storno a nové přihlášení, tzn. CKF účtuje stornopoplatky dle bodu 6 a 7 těchto podmínek.

e) **Změna počtu osob v ubytování** – v případě storna jedné osoby ve dvoulůžkovém pokoji musí zaplatit zbývající osoba příplatek za jednolůžkový pokoj nebo za obsazení apartmá (bungalovu) jednou osobou. V případě storna dospělé osoby (osob), kdy v ubytovací jednotce (apartmá, studio, rodinný pokoj...) zůstává po této změně nižší počet osob, hradí zbývající cestující osoby cenu dle podmínek obsazenosti daného typu ubytování. Za stornovanou osobu musí být uhrazeny stornopoplatky dle bodů 6 a 7 těchto podmínek.

f) **Změna odletu z destinace** – v průběhu dovolené podléhá poplatku 30 EUR/osoba při změně letenky v souvislosti s prodloužením/zkrácením pobytu. V případě prodloužení pobytu je třeba doplatit služby; při zkrácení se peníze za nevyužité dny nevracejí. Platba se provádí přímo průvodci v destinaci. Tento poplatek se vztahuje pouze na prodloužení letenky na charterovém letu CKF. V ostatních případech (linkové letenky) jsou poplatky za prodloužení letenky vyšší. Za prodloužení pobytu nebo změnu hotelu v destinaci je účtován poplatek 30 EUR na ubytovací jednotku.

g) **Změna místa odletu v tuzemsku** - do 60 dní před odletem 100 Kč, od 59 dní před odletem je tato změna posuzována jako storno a nové přihlášení, tzn. CKF účtuje stornopoplatky dle bodů 6 a 7 těchto podmínek.

h) **Změna druhu dopravy** (např. změna letecké dopravy na vlastní dopravu) do 60 dní před odletem 500 Kč, od 59 dní před odletem je tato změna posuzována jako storno a nové přihlášení, tzn. CKF účtuje stornopoplatky dle bodu 6 a 7 těchto podmínek.

Veškeré poplatky uvedené v bodech 6, 7 a 8 CKF účtuje vždy za každou osobu včetně dětí. Poplatky za změnu knihování a odstoupení od smlouvy (storno poplatky) jsou splatné ihned. Veškeré změny v knihování zájezdů objednaných z tohoto katalogu podléhají poplatkům uvedeným v bodech 6 až 8h).

Službu **„Změna týden před odletem zdarma“** je možné zakoupit za 1 Kč/osoba k připojištění Fischer Plus při uzavření smlouvy o zájezdu, nejpozději však 45 dnů před plánovaným zahájením zájezdu. Do tohoto počtu dnů se započítává den, kdy byla uzavřena smlouva o zájezdu, resp. den zakoupení služby „Změna týden před odletem zdarma“, a nezapočítává se den plánovaného zahájení zájezdu. Zákazníci, kteří si tuto službu zakoupili, mohou z jakéhokoliv důvodu ještě 7 dní před plánovaným datem zahájení zájezdu bezplatně změnit hotel, destinaci nebo termín cesty, avšak pouze za předpokladu, že je to z objektivních důvodů možné, tzn. např. má-li požadovaný hotel, resp. let volnou kapacitu. Nově zaknihovaný zájezd musí být z dostupné nabídky a v minimální stejné ceně za dospělou osobu, jako byla cena za dospělou osobu u původního zájezdu, při zachování počtu cestujících, délky zájezdu, kategorie hotelu, typu ubytování a rozsahu stravování. V případě, že cena nově knihovaného zájezdu bude vyšší, než-li cena původního zájezdu, zákazník tento rozdíl doplatí.

Změna může být provedena pouze v rámci nabídky ze stejného katalogu, ze kterého si zákazník zájezd zakoupil. Tato služba může být využita pouze jednou. Cena nově knihovaného zájezdu se stanovuje na základě cenové nabídky (sleva na 1. moment, last minute cena a jiné bonusy se neuplatní). V případě storna zájezdu, který byl bezplatně změněn, jsou účtovány stornopoplatky v min. výši storna původního zájezdu v době provedení změny. Změnu týden před odletem zdarma není možné využít na změnu jména, na zájezdy na Sicílii, Sardinii, Chorvatsko, eTravel a NEV-DAMA letecky u moře, na zájezdy s linkovými lety, vlastní dopravou, zájezdy do exotických destinací, do destinací Spojené arabské emiráty, Omán a Kapverdy, na zájezdy s objednanými transfery mezi destinacemi, službami nad rámec zájezdu, na poznávací zájezdy, okruhy, plavby a zájezdy, které nepořádá CKF.

9. ZMĚNY V KNIHOVÁNÍ ZE STRANY CKF

Nutí-li vnější okolnosti CKF podstatně změnit některou z hlavních náležitostí cestovních služeb nebo nemůže-li CKF splnit zvláštní požadavky zákazníka nebo navrhne-li CKF zvýšení ceny zájezdu o více než osm procent, může zákazník návrh přijmout nebo může odstoupit od smlouvy o zájezdu, aniž by musel hradit odstupné za předčasné ukončení závazku. Lhůta pro odstoupení nesmí být kratší než pět dnů a musí skončit před zahájením zájezdu. Společně s předložením návrhu na změnu závazku předloží CKF zákazníkovi jasným, srozumitelným a zřetelným způsobem a bez zbytečného odkladu informace zaznamenané v textové podobě, a to

a) dopad navrhovaných změn na cenu zájezdu,

b) lhůtu, v níž může zákazník odstoupit od smlouvy o zájezdu,

c) důsledky pro zákazníka, neodstoupí-li včas od smlouvy o zájezdu, a

d) údaje o případném náhradním zájezdu a jeho ceně.

Neodstoupí-li zákazník od smlouvy o zájezdu v určené lhůtě, platí, že se změnou závazku souhlasí. Hlavní náležitosti zájezdu, celková cena zájezdu, způsob platby, nejnižší počet osob nutný k uskutečnění zájezdu a lhůtu, během níž může pořadatel odstoupit od smlouvy o zájezdu, nebo výše odstupného mohou být měněny pouze s výslovným souhlasem zákazníka. Jestliže v důsledku změny závazku ze smlouvy o zájezdu dojde k snížení jakosti nebo nákladů zájezdu, má zákazník právo na přiměřenou slevu. Jestliže změna smlouvy vede ke zvýšení ceny zájezdu, je zákazník povinen zaplatit CKF rozdíl v ceně zájezdu do 5 dnů od doručení návrhu na změnu smlouvy. Při porušení tohoto závazku zákazníka uhradit CKF rozdíl v ceně zájezdu má CKF právo od smlouvy o zájezdu odstoupit a zákazníkovi účtovat odstupné dle článku 6 a 7 těchto podmínek. Jestliže zákazník ve lhůtě do 5 dnů od doručení návrhu na změnu smlouvy od smlouvy o zájezdu písemnou formou odstoupí, má právo požadovat, aby mu CKF na základě nové smlouvy o zájezdu poskytla jiný zájezd nejméně v kvalitě odpovídající původní smlouvě o zájezdu, může-li CKF takový zájezd nabídnout. Nedojde-li v takovém případě k uzavření nové smlouvy o zájezdu do 5 dnů od doručení písemného odstoupení zákazníka, je CKF povinna bez zbytečného odkladu vrátit zákazníkovi vše, co od něho obdržela na úhradu ceny zájezdu podle zrušené smlouvy. Jestliže dojde k uzavření nové smlouvy o zájezdu, platby uskutečněné na základě původní smlouvy se považují za platby podle nové smlouvy.

Přípustné odchylky od sjednaných služeb

CKF si vyhrazuje právo k provedení nepodstatných změn ve svých smluvních závazcích. Údaje o změně je CKF povinna zákazníkovi oznámit v textové podobě jasným a srozumitelným způsobem. Nepodstatné změny nezakládají zákazníkovi právo k odstoupení od smlouvy o zájezdu. V případě státních svátků nebo jiných významných dní v příslušné destinaci může být provoz ubytovací kapacity upraven či určité služby nemusí být k dispozici.

Změny časů odjezdu nebo příjezdu jsou považované za významné, pokud zákazníkovi způsobily značné nesnáze nebo další náklady, například v případě změn v přepravě nebo ubytování. V nutných případech (zejména v důsledku neodvratitelných událostí) je přípustná změna dopravy, letecké společnosti, typu letadla, trasy vč. mezipřistání a termínu letu. CKF neodpovídá za případné posuny letů (zpoždění či předsunutí letů) z technických či bezpečnostních důvodů. Zákazník má právo se svými nároky v důsledku jakékoliv změny letecké dopravy uvedené v předchozí větě obrátit přímo na dotčeného leteckého dopravce, který nese odpovědnost zejména dle nařízení Evropského parlamentu a Rady (ES) č. 261/2004. Zákazník je srozuměn s tím, že musí při plánování dopravních přípojů přihlížet k možnému posunu letu. V případě posunu letu nevzniká zákazníkovi nárok na odstoupení od smlouvy o zájezdu bez úhrady sjednaného odstupného (tj. stornopoplatků).

Délka zájezdu je vyjádřena počtem nocí. Do celkového počtu dní trvání zájezdů jsou zahrnuty i dny určené pro cestu do místa pobytu a zpět, a to i v případech, kdy je doprava organizována v pozdních nočních hodinách, příp. časných ranních hodinách. Zákazník je srozuměn s tím, že let může částečně zasahovat do dne následujícího. Za časové posuny počátku a konce čerpání služeb stejně jako za služby nečerpané z titulu zpoždění dopravy nemůže CKF poskytnout žádnou finanční náhradu, za předpokladu, že sjednaný počet dnů, resp. nocí, byl dodržen; odpovědnost leteckého dopravce za způsobenou škodu tím není dotčena. Pro účely vymezení termínu zájezdu se zahájením a ukončením zájezdu rozumí okamžik započetí letecké přepravy (tj. okamžik započetí odbavování leteckým přepravcem).

10. ODSTOUPENÍ CKF OD CESTOVNÍ SMLOUVY

CKF je oprávněna před zahájením čerpání služeb, které jsou předmětem Smlouvy o zájezdu, popř. po zahájení zájezdu od smlouvy o zájezdu odstoupit z důvodu:

a) Porušení povinností zákazníkem

Za porušení povinností zákazníkem se vedle porušení konkrétních povinností plynoucích z uzavřené smlouvy o zájezdu považují i případy, kdy zákazník vážně narušuje průběh zájezdu (popř. pokud hrozí nebezpečí, že by tato situace mohla nastat), a dále případy, kdy je zákazník prokazatelně pod vlivem omamných a návykových látek. Zákazník bere na vědomí, že v případě odstoupení CKF od smlouvy o zájezdu z důvodu porušení povinností zákazníkem mu nevzniká nárok na vrácení alikvotní části ceny služeb, které nebyly čerpány. Zákazník je povinen nahradit CKF náklady vzniklé v souvislosti s dopravou zákazníka zpět na místo odjezdu a případně vzniklou škodu.

b) Z důvodu zrušení zájezdu

CKF je oprávněna zrušit zájezd před zahájením jeho čerpání, jestliže z objektivních důvodů nemůže dodržet podmínky smlouvy o zájezdu (zejména v důsledku neodvratitelných událostí, jimž nemohla CKF zabránit ani při vynaložení veškerého úsilí, které lze na ní rozumně požadovat). Zrušit zájezd, jenž je předmětem smlouvy o zájezdu, je CKF dále oprávněna, jestliže před jeho zahájením nebude dosaženo minimálního počtu zákazníků, který je uveden v katalogu nebo v jiné formě nabídky. Jestliže CKF zruší zájezd z důvodu nedosažení minimálního počtu zákazníků, je povinna tuto skutečnost zákazníkovi písemně oznámit nejpozději ve lhůtě: 1. dvacet dní před zahájením zájezdu v případě cest trvajících déle než šest dní, 2. sedm dní před zahájením zájezdu v případě cest trvajících dva až šest dní, 3. čtyřicet osm hodin před zahájením zájezdu v případě cest trvajících méně než dva dny. Jestliže CKF zájezd ze shora uvedených důvodů zruší, má zákazník právo požadovat, aby mu CKF na základě nové smlouvy poskytla jiný zájezd nejméně v kvalitě odpovídající původní smlouvě o zájezdu, může-li CKF takový zájezd nabídnout. Nedojde-li v takovém případě k uzavření nové smlouvy o zájezdu o 5 dnů od výše uvedeného zrušení zájezdu, je CKF povinna bez zbytečného odkladu vrátit zákazníkovi vše, co od něho obdržela na úhradu ceny zájezdu podle zrušené smlouvy. Jestliže dojde k uzavření nové smlouvy o zájezdu, platby uskutečněné na základě původní smlouvy se považují za platby podle nové smlouvy. Je-li cena nového zájezdu nižší než již uskutečněné platby, je CKF povinna takto vzniklý rozdíl zákazníkovi bez zbytečného odkladu vrátit. Písemné oznámení o odstoupení od smlouvy o zájezdu s uvedením důvodů zašle CKF na adresu zákazníka; účinky odstoupení od smlouvy o zájezdu nastávají dnem doručení oznámení.

11. POVINNOSTI ZÁKAZNÍKA

K základním povinnostem zákazníka patří zejména:

a) **Poskytnout CKF součinnost,** která je potřebná k řádnému zabezpečení a poskytnutí služeb, především uvést úplné a pravdivé údaje ve smlouvě o zájezdu, vč. jakýchkoliv změn takových údajů; uvést kontaktní telefon a email, na němž bude zákazník v případě potřeby k zastižení.

b) Bez zbytečného odkladu **sdělit CKF své stanovisko** k případným změnám v podmínkách a obsahu smlouvy o zájezdu.

c) **Převzít od CKF doklady** potřebné pro čerpání služeb (vouchery a letenky/ jízdenky); způsob předání cestovních dokladů je se zákazníkem sjednán při uzavření smlouvy o zájezdu. CKF doručí zákazníkovi vhodným způsobem 7 dnů před zahájením zájezdu další podrobné a pro zákazníka důležité údaje o všech skutečnostech, které zná, nejsou-li již obsaženy ve smlouvě nebo v potvrzení o zájezdu, anebo v katalogu.

d) **Dostavit se ve stanoveném čase** na místo určení (místo odjezdu apod.) se všemi požadovanými doklady. Zákazník je srozuměn s tím, že pokud se nedostaví na místo odjezdu, nebo zmešká odlet/ odjezd, nebo bude-li před započetím cesty ze zájezdu vyloučen, nemá nárok na vrácení zaplacené ceny zájezdu. V případě, že je let operován na linkových letech, nenastoupením na první let propadá celá letenka, tj. let do destinace i z destinace zpět (včetně navazujících letů).

e) **Mít u sebe všechny doklady** požadované pro vstup do příslušných zemí pobytu i tranzitu (platný cestovní doklad, víza, doklad o zdravotním pojištění apod., pokud je to vyžadováno). Příslušníci jiných států než států EHP jsou povinni se informovat o vízové povinnosti u zastupitelských úřadů zemí, kam cestují, a potřebná víza si obstarat.

f) **Počínat si tak, aby nedocházelo ke škodám** na zdraví nebo majetku na úkor ostatních zákazníků, dodavatelů služeb nebo CKF a uhradit případnou škodu, kterou způsobil. Dodržovat právní předpisy navštívených států. Chovat se během zájezdu v souladu s kulturními zvyklostmi navštívené země a jednat tak, aby nepoškozoval a negativně neovlivňoval přírodu a okolní prostředí.

g) **U osob mladších 18 let cestujících bez doprovodu** pečující osoby, musí být CKF současně s uzavřením smlouvy o zájezdu sděleny údaje umožňující se spojit s nezletilým, nebo osobu, která odpovídá za nezletilého v místě jeho pobytu.

12. REKLAMACE

Zákazník má právo na řádné poskytnutí služeb sjednaných v smlouvě o zájezdu a na poskytnutí pomoci v nesnázích. V případě vadně poskytnutých nebo neposkytnutých služeb vzniká zákazníkovi právo na reklamaci. Práva a povinnosti smluvních stran vyplývajících z vadného plnění jsou upraveny v Reklamačním řádu společnosti Cestovní kancelář FISCHER, a.s. Uplatnění reklamace může zákazník provést písemně s uvedením data a předmětu reklamace. Zákazník je povinen poskytnout potřebnou součinnost při řešení reklamace. V případech, kdy zákazník čerpá služby bez přítomnosti průvodce CKF či jiného pověřeného zástupce a poskytnutá služba má vady, je zákazník povinen dbát též o včasné a řádné uplatnění nároků vůči dodavatelům/ poskytovatelům služeb v tuzemsku či v zahraničí. Zákazník je za všech okolností povinen počínat si tak, aby předcházel vzniku škody nebo újmy své, dalších zákazníků, CKF a jejích obchodních partnerů. CKF odpovídá za škodu a újmu, která byla způsobena tím, že ona nebo její poskytovatelé porušili své povinnosti. CKF však neodpovídá za škodu, pokud byla způsobena zákazníkem, třetí osobou, která není spojena s poskytováním služeb, nebo mimořádnou nepředvídatelnou a nepřekonatelnou překážkou vzniklou nezávisle na vůli poskytovatele.

Umožňuje-li mezinárodní smlouva, kterou je ČR vázána, omezení výše náhrady škody vzniklé porušením povinnosti ze smlouvy nebo podmínek náhrady škody, hradí CKF škodu jen do výše tohoto omezení. Povinnost CKF hradit škodu je omezena na trojnásobek celkové ceny zájezdu, s výjimkou zaviněné škody nebo újmy způsobené na zdraví. Vznikla-li CKF škoda porušením povinnosti zákazníkem, např. náklady vzniklými v souvislosti s pomocí nemocnému nebo zraněnému zákazníkovi, řešením ztráty jeho cestovních dokladů, v té souvislosti zajištěním dopravy a ubytování navíc, poškozením ubytovacích prostor nebo dopravního prostředku, je zákazník povinen tuto škodu nahradit.

Zákazník má právo na mimosoudní řešení spotřebitelského sporu ze smlouvy o obstarání zájezdu. Subjektem věcně příslušným k řešení mimosoudních spotřebitelských sporů vzniklých ze smluv o zájezdu je Česká obchodní inspekce. Řízení není zpoplatněno, zahajuje se na návrh zákazníka, který musí být podaný nejpozději do jednoho roku ode dne, kdy zákazník uplatnil své právo, které je předmětem sporu, u CKF poprvé. Bližší informace o tomto řízení jsou uvedeny na internetové stránce České obchodní inspekce www.coi.cz. S ohledem na možnost zakoupení zájezdu online je rovněž možné k řešení eventuálního sporu využít platformu řešení sporů online. Podrobnější informace o podmínkách řešení sporu online jsou uvedeny na adrese https://webgate.ec.europa.eu/odr/main/?event=-main.home.show.

13. POJISTNÁ SMLOUVA

V cenách zájezdů není zahrnuto cestovní pojištění. Doporučujeme Vám sjednat pojištění ERV Evropské pojišťovny a. s. Fischer Plus, Exotika Plus, Fischer Light nebo základní pojištění Fischer Medical. Podrobnosti o pojištění naleznete na www.fischer.cz nebo v příloze smlouvy o zájezdu. Nesjednáním pojištění přebírá zákazník plnou odpovědnost za důsledky škod vzniklých v souvislosti s neuzavřením tohoto pojištění. Cestovní pojištění se nevztahuje na tu část zájezdu, kde CKF není dodavatelem kombinace služeb. Po uzavření smlouvy o zájezdu není možné změnit typ nebo rozsah pojištění. Pojistná smlouva vzniká přímo mezi zákazníkem a pojišťovnou; zákazník řeší případnou pojistnou událost přímo s pojišťovnou, CKF nepřísluší posuzovat existenci, případně výši uplatňovaných nároků z tohoto vztahu. Pokud dojde ke ztrátě či poškození zavazadla během přepravy, je zákazník povinen tuto skutečnost neprodleně nahlásit na vyhrazeném místě u leteckého dopravce a sepsat protokol o ztrátě či poškození zavazadla (např. P.I.R.), který je nezbytný pro další jednání zákazníka a leteckého dopravce. Výše náhrady škody za závazky ze smlouvy o zájezdu týkající se letecké dopravy se řídí zejména ustanoveními těchto mezinárodních dohod uzavřených ve Varšavě, Haagu a Guadalajaře, příslušnými právními předpisy EU a Montrealskou dohodou.

14. POJIŠTĚNÍ CKF PROTI ÚPADKU

CKF je řádně pojištěna pro případ úpadku, a to v rozsahu a za podmínek stanovených zákonem č. 159/1999 Sb. a ERV Evropské pojišťovny, a.s., IČ:49240196, se sídlem Křižíkova 237/36a, 186 00 Praha 8, tj. pojišťovny, které bylo podle zvláštního předpisu uděleno povolení pro pojištění podle tohoto zákona. Podrobnosti o platném pojištění uvádíme aktuálně na internetu (www.fischer.cz), informace je rovněž k dispozici ve všech provozovnách CKF a u autorizovaných prodejců CKF. Doklad o pojištění bude zákazníkovi vydán spolu se smlouvou o zájezdu nebo potvrzením o zájezdu.

15. DALŠÍ UJEDNÁNÍ

Smlouvy, na které se použijí tyto podmínky, se řídí českým právem. Případná neplatnost jednotlivých ustanovení těchto podmínek nemá vliv na platnost ustanovení smluv, na něž se tyto podmínky použijí. Všechny spory vzniklé ze smluv, na které se použijí tyto podmínky, budou s konečnou platností řešeny obecnými soudy České republiky. Veškeré údaje a pokyny obsažené v katalogu CKF o službách, cenách a cestovních podmínkách odpovídají informacím známým v době tisku nebo v době uzavření smlouvy o zájezdu. CKF si vyhrazuje právo na chybu publikovaných cen, termínů a dalších údajů v nabídce a nezávazné poptávce. Nezávaznou poptávkou se rozumí poptávka zájezdu, ve které nejsou ještě uvedeny osobní údaje zákazníka a/nebo spolucestujících osob. Pro zákazníka je závazná cena a další podmínky uvedené na platně uzavřené smlouvě o zájezdu. CKF nenese odpovědnost za chyby v rezervaci, které lze přičíst zákazníkovi nebo které byly způsobeny nevyhnutelnými a mimořádnými okolnostmi. Jakákoliv nabídka zájezdu z katalogu, internetových stránek či dodatečných nabídek CKF není veřejnou nabídkou dle ustanovení § 1780 a násl. zákona č. 89/2012 Sb., občanský zákoník. CKF si vyhrazuje právo změny seznamu hotelů „na vyžádání".

Doručování: Pro doručování písemností platí, že jsou doručeny 5. dnem ode dne odeslání. Pro doručování platí adresy uvedené v záhlaví smlouvy o zájezdu. Pokud dojde ke změně adresy zákazníka, je povinen toto oznámit písemně.

Tyto Podmínky pro cestující vstupují v platnost a účinnost dne 1. 10. 2019, tímto dnem pozbývají platnosti Podmínky pro cestující v původním znění.

Reklamační řád

K zajišťování správného postupu při uplatňování a vyřizování práv zákazníků z odpovědnosti za vady služeb poskytnutých nebo obstaraných cestovní kanceláří vydává Cestovní kancelář FISCHER, a. s., (dále jen „cestovní kancelář") tento reklamační řád.

ČLÁNEK 1

Cestovní kancelář odpovídá za řádné a včasné poskytnutí objednané a potvrzené služby. Cestovní kancelář je povinna zákazníka správně a úplně informovat o rozsahu a podmínkách poskytovaných služeb.

ČLÁNEK 2

Poskytování služeb cestovní kanceláře zákazníkům, odpovědnost za poskytnutí služby a právo z odpovědnosti za vady poskytnuté služby se řídí ustanoveními o zájezdu zákona č. 89/2012 Sb., občansky zákoník (dále jen „NOZ").

ČLÁNEK 3

1. Jestliže zákazník zjistí, že služba poskytnutá cestovní kanceláří má vadu, může uplatnit své právo z odpovědnosti za tuto vadu (dále jen „reklamaci"). Zájezd má vadu, není-li některá ze služeb cestovního ruchu zahrnutých do zájezdu poskytována v souladu se smlouvou o zájezdu.

2. Zákazník může reklamaci uplatnit písemně, anebo sdělit ústně do protokolu stvrzeného jeho podpisem. Zákazník může uplatnit reklamaci za svoji osobu a také za osoby, za které reklamované služby v rámci své smlouvy o zájezdu objednal. V případě, že se jedná o vadu odstranitelnou, je zákazník povinen ve smyslu §§ 2900 až 2903 NOZ ve vlastním zájmu ústně nebo písemně uplatnit reklamaci neprodleně po zjištění vady u průvodce cestovní kanceláře v místě zájezdu (dále též „průvodce" nebo „delegát"), aby mohlo být zabráněno škodě a aby mohla být sjednána náprava pokud možno v místě poskytované služby. Zákazník zároveň určí přiměřenou lhůtu k odstranění vady, ledaže CKF odmítne odstranit vadu nebo je zapotřebí okamžité nápravy.

3. Má-li zájezd vadu a vytkl-li ji zákazník bez zbytečného odkladu, má zákazník právo na slevu z ceny ve výši přiměřené rozsahu a trvání vady. CKF odstraní vadu zájezdu, ledaže to není možné, anebo odstranění vady vyžaduje nepřiměřené náklady s ohledem na rozsah vady a hodnotu dotčených cestovních služeb. Neodstraní-li CKF vadu v určené lhůtě, má zákazník právo odstranit vadu sám a požadovat náhradu nezbytných nákladů. Jde-li o podstatnou vadu, může zákazník odstoupit od smlouvy o zájezdu bez zaplacení odstupného.

4. Vyskytnou-li se po odjezdu podstatné vady zájezdu, nabídne CKF bez dodatečných nákladů pro zákazníka vhodné náhradní řešení, pokud možno stejné nebo vyšší jakosti než jaká byla sjednána ve smlouvě o zájezdu, aby zájezd mohl pokračovat; to platí i v případech, kdy je návrat zákazníka do místa odjezdu uskutečněn jiným než sjednaným způsobem. Je-li navrhované náhradní řešení nižší jakosti než jakou určuje smlouva o zájezdu, poskytne CKF zákazníkovi přiměřenou slevu. Zákazník může navrhované náhradní řešení odmítnout pouze tehdy, není-li srovnatelné s tím, co bylo ve smlouvě o zájezdu sjednáno, nebo není-li poskytnuta sleva přiměřená.

5. V této situaci je CKF povinna, pokud zájezd zahrnuje přepravu, poskytnout zákazníkovi bez zbytečného odkladu a bez dodatečných nákladů pro zákazníka rovnocennou přepravu do místa odjezdu, nebo do jiného místa, na němž se smluvní strany dohodly. Nelze-li v důsledku nevyhnutelných a mimořádných okolností zajistit návrat zákazníka v souladu se smlouvou o zájezdu, nese CKF náklady na nezbytné ubytování, pokud možno v rovnocenné kategorii, a to nejvýše za tři noci na jednoho zákazníka. CKF se nemůže odvolat na nevyhnutelné a mimořádné okolnosti, jestliže se na takové okolnosti nemůže podle platných právních předpisů Evropské unie odvolat příslušný dopravce.

6. Jestliže není na základě uplatněné reklamace sjednána náprava ihned, pak má zákazník právo uplatnit svou reklamaci po svém návratu dle čl. 5 tohoto reklamačního řádu.

ČLÁNEK 4

1. Tento článek upravuje specifické podmínky vzniku nároku zákazníka na slevu z ceny zájezdu („kompenzace"), kterou mu cestovní kancelář poskytne v případě vzniku vady poskytované služby v rámci zájezdu. V případě, že zákazník bude chtít uplatnit svůj nárok na kompenzaci, je zejména povinen dodržovat pravidla v tomto článku stanovená; ostatní ustanovení reklamačního řádu se v tomto případě uplatní, jen pokud nejsou v rozporu s úpravou v tomto článku. Reklamační řád dále odkazuje na „tabulku", která je umístěna na webových stránkách Cestovní kanceláře FISCHER, a.s. (www.fischer.cz/o-ck-fischer/itq-standard). Ustanovení tohoto článku nelze aplikovat na zájezdy eTravel, zájezdy NEV-DAMA a zájezdy, kterých pořadatelem není CKF.

2. V případě vzniku vad definovaných v „tabulce", které se týkají kvality ubytování (sekce I – Ubytování), kvality stravování (sekce II – Stravování) a dalších aspektů zájezd definovaných v sekci III – Různé, je zákazník povinen neprodleně kontaktovat delegáta cestovní kanceláře v destinaci a oznámit mu příslušnou vadu. Zákazník je poté povinen poskytnout delegátovi veškerou součinnost za účelem sepsání písemného „protokolu o vadě zakládající právo na finanční kompenzaci". Pokud zákazník tuto součinnost odmítne poskytnout (např. neumožní delegátovi vstup do ubytovací jednotky atd.), bere tímto na vědomí, že jeho reklamaci nebude možné řešit dle „tabulky". V případě, že delegát není z objektivních příčin k dosažení, je zákazník povinen požádat poskytovatele (vadných) služeb o písemné potvrzení vzniku příslušné vady. V tomto potvrzení by měla být vada dostatečně určitě popsána. V případě možnosti zákazník doloží také příslušnou fotodokumentaci. Zmíněné potvrzení, případně fotodokumentaci je zákazník povinen předat po skončení zájezdu pracovníkovi cestovní kanceláře v kterékoliv pobočce cestovní kanceláře, případně zaslat do sídla cestovní kanceláře.

3. V případě vad definovaných v „tabulce", které se týkají kvality služeb delegáta (sekce IV.), je zákazník povinen neprodleně kontaktovat delegáta cestovní kanceláře v destinaci a oznámit mu příslušnou vadu, případně budou vady prokazovány formou svědecké výpovědi.

4. V případě vzniku vad definovaných v „tabulce" v sekci Doprava je zákazník povinen požádat pracovníka letištní asistenční služby cestovní kanceláře nebo delegáta o písemné potvrzení vzniku příslušné vady (resp. o vyplnění protokolu o vadě zakládající právo na finanční kompenzaci, pokud je v konkrétním případě k dispozici). V případě vzniku vady na palubě letadla je zákazník povinen požádat o písemné potvrzení příslušné vady člena posádky letadla. V tomto potvrzení by měla být vada dostatečně určitě popsána. Zmíněné potvrzení je zákazník povinen předat po skončení zájezdu pracovníkovi cestovní kanceláře v kterékoliv pobočce cestovní kanceláře, případně zaslat do sídla cestovní kanceláře.

5. Výše kompenzace, kterou cestovní kancelář zákazníkovi poskytne, odpovídá procentu z ceny zájezdu, které je u každé konkrétní vady uvedeno v „tabulce" (za podmínky, že existence vady bude v souladu s výše uvedenými pravidly prokázána). V případě, že se vady (u nichž to jejich povaha umožňuje – zejména uvedené v sekci Ubytování, Stravování, Různé, Služby delegáta) nevyskytují během celé doby trvání zájezdu, se výše kompenzace uvedená v „tabulce" vydělí počtem dní odpovídajících trvání zájezdu a vynásobí podílem dní, v nichž se příslušná vada vyskytovala.

V případě, že celková kumulovaná výše přiznané kompenzace přesáhne hodnotu 50 % z ceny zájezdu (zejména v případě souběhu více vad), cestovní kancelář zákazníkovi přiznává dodatečný nárok na kompenzaci „radosti z dovolené", jejíž výše se určuje v souladu s „tabulkou náhrady ztráty radosti z dovolené" umístěné na webových stránkách Cestovní kanceláře FISCHER, a. s. Pro účely výpočtu kompenzace se vychází ze součtu ceny zájezdu, letištních tax a dalších poplatků a palivového příplatku. Nezapočítává se pojištění a další fakultativní služby (pronájem auta, výlet, atd.).

6. Přijetím kompenzace se považuje reklamace s konečnou platností za vyřízenou.

7. Systém kompenzací dle „tabulky" lze uplatnit pro destinace, kde má Cestovní kancelář FISCHER, a.s., služby delegáta. Seznam těchto destinací naleznete na webových stránkách cestovní kanceláře.

ČLÁNEK 5

1. Po ukončení čerpání služeb má zákazník právo uplatnit reklamaci písemnou formou anebo podepsat protokol o ústním oznámení reklamace, a to bez zbytečného odkladu. nejpozději však do dvou let od skončení zájezdu, jinak právo zákazníka zaniká. Doporučujeme zákazníkům uplatnit reklamaci bez zbytečného odkladu v destinaci nebo ihned po návratu z destinace tak, aby mohla být reklamace služeb vyřešena ke spokojenosti zákazníka.

2. Nejvhodnějším způsobem uplatnění reklamace po návratu z dovolené, je zaslání reklamace e-mailem na adresu Zákaznického servisu CK Fischer, tj.: zakaznicky.servis@fischer.cz nebo písemnou formou na adresu sídla cestovní kanceláře, tj.: Cestovní kancelář FISCHER, a. s., Zákaznický servis, CITY EMPIRIA, Na Strži 65/1702, 140 62 Praha 4. Případně má zákazník právo uplatnit svou reklamaci osobně v provozovnách cestovní kanceláře,

kde reklamaci uplatní prostřednictvím sepsání reklamačního protokolu stvrzeného svým podpisem.
3. Doporučujeme, aby zákazník v reklamaci uvedl údaje potřebné pro identifikaci reklamovaných služeb, zejména číslo smlouvy o zájezdu, předmět reklamace, tj. popis vady služeb včetně případných důkazů, a čeho se reklamací domáhá. Žádáme zákazníky, aby na svou reklamaci uváděli číslo účtu, na který má být zaslána případná kompenzace, popřípadě aby tento údaj sdělili co nejdříve cestovní kanceláři, aby takováto kompenzace mohla být zákazníkovi co nejrychleji zaslána.
4. Pracovník cestovní kanceláře, který je pověřen vyřizováním reklamací, je povinen ji vyřídit nejpozději do 30 dnů ode dne doručení reklamace cestovní kanceláři, nedohodne-li se se zákazníkem jinak.

ČLÁNEK 6

Zákazník je za všech okolností povinen počínat si tak, aby předcházel vzniku škody nebo újmy své, dalších zákazníků, CKF a jejích obchodních partnerů. CKF odpovídá za škodu a újmu, která byla způsobena tím, že ona nebo její poskytovatelé porušili své povinnosti. CKF však neodpovídá za škodu, pokud byla způsobena zákazníkem, třetí osobou, která není spojena s poskytováním služeb, nebo mimořádnou nepředvídatelnou a nepřekonatelnou překážkou vzniklou nezávisle na vůli poskytovatele.

ČLÁNEK 7

Pokud dojde ke ztrátě či poškození zavazadla během přepravy, je zákazník povinen tuto skutečnost neprodleně nahlásit na vyhrazeném místě u leteckého dopravce a sepsat protokol o ztrátě či poškození zavazadla (např. P.I.R.), který je nezbytný pro další jednání zákazníka a leteckého dopravce.

ČLÁNEK 8

Zákazník má právo poskytnout součinnost potřebnou k vyřízení reklamace, zejména podávat informace, předkládat doklady prokazující skutkový stav, specifikovat své požadavky co do jejich důvodu, podat upřesňující informace atp. Zákazník má ve smyslu §§ 2900 až 2903 NOZ, povinnost počínat si tak, aby mu následkem nevyužití práva uvedeného v tomto článku nevznikla škoda.

ČLÁNEK 9

Vyřízení oprávněné reklamace spočívá v bezplatném odstranění vady služby nebo doplnění služby a, je-li to podle charakteru služby možné, rovněž v poskytnutí náhradní služby. Není-li to možné, poskytne cestovní kancelář kompenzaci vadně poskytnuté služby dle „tabulky". Má-li zájezd vadu a vytkl-li jí zákazník bez dalšího dokladu v souladu s § 2537 odst. 2, má zákazník právo na slevu z ceny ve výši přiměřené rozsahu a trvání vady.

ČLÁNEK 10

Zákazník právo na mimosoudní řešení spotřebitelského sporu ze smlouvy o obstarání zájezdu. Subjektem věcně příslušným k řešení mimosoudních spotřebitelských sporů vzniklých ze smluv o zájezdu je Česká obchodní inspekce. Řízení není zpoplatněno, zahajuje se na návrh zákazníka, který musí být podaný nejpozději do jednoho roku ode dne, kdy zákazník uplatnil své právo, které je předmětem sporu, u CKF poprvé. Bližší informace o tomto řízení jsou uvedeny na internetové stránce České obchodní inspekce www.coi.cz. S ohledem na možnost zakoupení zájezdu online je rovněž možné k řešení eventuálního sporu využít platformu řešení sporů online. Podrobnější informace o podmínkách řešení sporu online jsou uvedeny na adrese https://webgate.ec.europa.eu/odr/main/?event=-main.home.show.

Tento Reklamační řád nabývá účinnosti dnem 1. 10. 2019, tímto dnem pozbývá platnosti Reklamační řád v původním znění.

DŮLEŽITÉ INFORMACE

Vážení klienti,
chtěli bychom vám poděkovat, že jste si vybrali zájezd z nabídky Cestovní kanceláře FISCHER, a.s. Prosíme o pozorné pročtení následujících upozornění a rad. Podmínky účasti na zájezdech a vzájemná práva a povinnosti vznikající mezi zákazníkem a Cestovní kanceláří FISCHER, a.s. stanoví Podmínky pro cestující Cestovní kanceláře FISCHER, a.s. Nedílnou součástí výše uvedených podmínek jsou následující informace, upravující obsah našich služeb. Vaši cestu jsme pečlivě připravili a tým našich pracovníků učinil v jednotlivých cílových oblastech vše pro hladký průběh vaší dovolené. Předpokladem příjemného pobytu je však také dobrá informovanost o specifických podmínkách v jednotlivých zemích, o charakteru pobytových míst a o kategorii, popř. třídě ubytování. Představy a nároky běžného cestujícího jsou velmi rozdílné. Dávejte pozor také na upozornění specifická pro jednotlivé země. Naše nabídka je bohatá a určitě vám umožní správný výběr. Před rezervací svého zájezdu si pečlivě prostudujte jak Podmínky pro cestující, tak níže uvedené doplňující Důležité informace.

PASOVÉ, VÍZOVÉ A ZDRAVOTNÍ FORMALITY

Zákazník (občan EHP) byl při koupi zájezdu seznámen s pasovými a vízovými požadavky, které jsou nutné pro cestu a pobyt v dané destinaci. Zákazník je povinen zkontrolovat, zda doba platnosti pasu a jiných dokladů je dostatečná pro vycestování do příslušné destinace. Doporučujeme pasové a vízové požadavky ověřit na zastupitelském úřadě příslušné destinace. Cestovní kancelář neodpovídá za problémy související s vypršením platnosti takovýchto dokladů. Pro vstup do Egypta je vyžadován pas platný ještě nejméně 6 měsíců po návratu z destinace. Pro vstup do Turecka je minimální doba platnosti pasu 150 dní od data vstupu do Turecka, avšak klientům doporučujeme cestovat s pasem platným minimálně 6 měsíců po návratu z destinace. Občanům ČR a SR nabízíme možnost zajištění víz do všech destinací z naší nabídky. Občané třetích států (mimo EU) jsou povinni si veškeré vízové formality zajistit sami ještě před vycestováním. Podmínkou pro vstup do Spojených arabských emirátů je platný cestovní doklad, který neobsahuje vstupní/výstupní razítko (vízum) státu Izrael. Zákazník bere na vědomí, že dítě může cestovat do zahraničí pouze s vlastním cestovním dokladem. Zákazník byl při koupi zájezdu obeznámen s informacemi, jaké zdravotní doklady jsou pro cestu a pobyt požadovány.

CESTOVÁNÍ DĚTÍ

Zákazník bere na vědomí, že dítě může cestovat do zahraničí pouze s vlastním cestovním dokladem. Zákazník byl při koupi zájezdu obeznámen s informacemi, jaké zdravotní doklady jsou pro cestu a pobyt požadovány. Některé státy světa požadují písemný souhlas rodičů s cestováním dítěte do zahraniční, pokud dítě cestuje bez doprovodu rodičů. Pokud stát, o který se jedná, takového potvrzení vyžaduje, je to uvedeno na webových stránkách Ministerstva zahraničních věcí České republiky, v kapitole Informace o podmínkách cestování do jednotlivých států světa, v rubrice věnované konkrétnímu státu. Pro ověření či event. doplnění této informace je potřeba kontaktovat přímo velvyslanectví daného státu v České republice. I v případě, že tento doklad není druhým státem vyžadován, doporučuje Ministerstvo zahraničních věcí České republiky, aby při každé cestě nezletilého občana ČR do zahraničí bez doprovodu jeho rodiče nebo zákonného zástupce měla doprovázející osoba písemný souhlas rodiče s konkrétní cestou. V písemném souhlasu je doporučováno dostatečně identifikovat dítě (jméno a příjmení, datum narození a číslo cestovního dokladu), stejným způsobem i jeho doprovázející osobu, destinaci a přibližný termín cesty. Osoba, která písemný souhlas uděluje, si nechá ověřit podpis pod tímto souhlasem u notáře nebo na obecním úřadě. U hodně malých dětí lze přiložit i fotokopii rodného listu. Kromě češtiny se písemný souhlas doporučuje udělit i v cizím jazyce použitelném v destinaci, pro kterou je určený. Vzor takovéhoto souhlasu je zveřejněn na následujícím hypertextovém odkaze: https://www.mzv.cz/jnp/cz/o_ministerstvu/faq/pisemny_souhlas_rodicu.html.

CESTOVNÍ POJIŠTĚNÍ

V cenách zájezdů není zahrnuto cestovní pojištění. Doporučujeme Vám sjednat pojištění ERV Evropské pojišťovny, a.s. Fischer Plus, Exotika Plus, Fischer Light či základní pojištění Fischer Medical. Podrobnosti o pojištění naleznete v katalogu nebo v příloze Smlouvy o zájezdu. Nesjednáním pojištění Fischer Plus nebo Fischer Medical klient přebírá plnou odpovědnost za důsledky škod vzniklých v souvislosti s neuzavřením cestovního pojištění. Cestovní pojištění se nevztahuje na tu část zájezdu, kde Cestovní kancelář FISCHER není dodavatelem kombinace služeb. Součástí ceny zájezdu je pojištění pro případ úpadku cestovní kanceláře.

Fischer Exotika Plus	**990 Kč/osoba**
Fischer Plus	**690 Kč/osoba**
Fischer Light	**490 Kč/osoba**
Pro děti do 15 let sleva 50% (v den nastoupení zájezdu a během pobytu nesmí dítě dovršit 15 let).	
Fischer Medical	**300 Kč/osoba (včetně dětí)**
Fischer Sport	**1 800 Kč/osoba**

LETECKÁ PŘEPRAVA

Od 17. 1. 2006 jsou všechny lety z Prahy do schengenského prostoru odbavovány z terminálu 2. Všechny lety nabízené naší cestovní kanceláří jsou provozovány renomovanými leteckými společnostmi. Na základě předpisů a úmluv běžných v mezinárodní letecké dopravě si vyhrazujeme možnost změny místa odletu, trasy letu (možnost mezipřistání), letecké společnosti, typu letadla a letového plánu. Přesné platné časy odletu a příletu jsou uvedeny ve vašich elektronických cestovních dokladech.
S platností od 1. 10. 2012 zasíláme informace k odletu (odbavení) elektronickou formou (e-mailem) nebo SMS zprávou. Pro odbavení u přepážky letecké společnosti si, prosím, připravte Vaše cestovní doklady. U přepážky odevzdejte Vaše zavazadla, zde také obdržíte palubní vstupenku a doklad o převzetí zavazadla. Oba doklady si uschovejte. Po odbavení se přesuňte k pasové kontrole, mějte připravenou palubní vstupenku a cestovní doklad. K nástupu do letadla se dostavte v čase, který je uveden na palubní vstupence a na informačních tabulích. V případě kolize údajů na palubní vstupence a informační tabuli jsou závazné informace uvedené na informační tabuli. Změny letových časů se mohou uskutečnit

i krátkodobě (v některých případech i několik hodin před odletem) a zpoždění jsou v posledních letech běžná. Je to způsobeno nejenom počasím, ale zejména přeplněním vzdušných koridorů.
Cestovní kancelář FISCHER, a. s., usiluje o nejvyšší možnou míru vyloučení těchto rušivých vlivů a prosí v případě změny odletových časů, popř. zpoždění, o vaše pochopení. Na letech společnosti Smartwings, a.s. má každý cestující zákazník nárok na bezplatnou dopravu zavazadla do max. váhy 23 kg, pokud není v cestovních dokladech uvedeno jinak. Při nadváze je účtován poplatek. Maximální váha jednoho kusu zavazadla nesmí překročit 32 kg. V případě, že celková váha zapsaného zavazadla překročí 32 kg, je nutné zakoupit další zavazadlo.
Příruční zavazadlo nesmí překročit hmotnost 8 kg (na letech společnosti Smartwings) a nezapočítává se do bezplatně dopravovaných zavazadel do výše 23 kg. Děti do dvou let cestují charterovými lety za manipulační poplatek 990 Kč, nemají nárok na místo v letadle ani na bezplatnou přepravu zavazadel. Kabinové zavazadlo nesmí podle mezinárodních předpisů z bezpečnostních důvodů obsahovat předměty, které lze klasifikovat jako nebezpečné.
Pokud budou v příručním zavazadle nalezeny tyto nebezpečné předměty, mají pracovníci letištní správy právo na jejich zabavení a likvidaci. Veškeré podrobnosti ve vztahu k letecké dopravě, resp. podrobné přepravní podmínky, obdrží zákazník v případě zájmu v prodejnách Cestovní kanceláře FISCHER, a. s.
Zákazníci Cestovní kanceláře FISCHER, a. s., si mohou pro svůj let objednat ještě 5 dnů před odletem vegetariánské či jiné speciální jídlo.

LETIŠTNÍ TAXY A DALŠÍ POPLATKY, PALIVOVÉ PŘÍPLATKY

Letištní taxy a další poplatky (bezpečnostní poplatky, transfery v destinaci, služby delegáta) a palivové příplatky jsou zahrnuty v konečné ceně zájezdu. Tyto poplatky tvoří nedílnou součást zájezdu a je třeba je uhradit za každou osobu. Výše poplatků je závislá na cílové destinaci a může se měnit v závislosti na měnovém kurzu a podmínkách letecké společnosti. Pobytové či odletové taxy, které se platí přímo v destinaci nelze zahrnout do celkové ceny zájezdu.
Jednotlivé destinace mají právo zavést povinnost úhrady pobytové taxy. Pobytová taxa není proto kalkulována v cenách zájezdu a její případná úhrada bude prováděna v místě pobytu dle pokynů místních samospráv. Aktuální Informace obdrží zákazník v pokynech před odletem.

VYLOUČENÍ Z PŘEPRAVY

Cestovní kancelář FISCHER, a.s., si vyhrazuje právo vyloučit zákazníka z přepravy nebo z celého zájezdu, pokud svým jednáním a chováním narušuje jejich chod, popř. hrozí nebezpečí, že by tato situace mohla nastat. Vyloučena je přeprava osob v podnapilém stavu. Z přepravy však mohou být vyloučeni i zákazníci, kteří např. v případě zpoždění slovně napadají zástupce Cestovní kanceláře FISCHER, a.s., nebo se vulgárně a hrubě vyjadřují o této společnosti či jejích zástupcích. V případě vyloučení z přepravy nebo ze zájezdu zaniká nárok zákazníka na úhradu nečerpaných služeb. Cestovní kancelář FISCHER, a.s., prosí o pochopení pro toto opatření, jehož smyslem a cílem je zajištění klidné dovolené a přepravy ostatních cestujících, jakož i ochrana osobnosti pracovníků společnosti. Cestující je povinen dodržovat během letecké přepravy zákaz kouření po dobu celého letu. V případě porušení tohoto zákazu je cestující povinen zaplatit smluvní pokutu ve výši 10 000 Kč. Neuposlechne-li cestující ani poté, vystavuje se nebezpečí trestního stíhání pro trestný čin obecného ohrožení.

PŘEPRAVA ZVÍŘAT

Zvířata (pes/kočka) do maximální váhy 8 kg (vč. schránky o rozměrech max. 43x30x27 cm) lze přepravovat na palubě letadla za zvláštních podmínek. Ostatní zvířata je možno přepravovat v klimatizovaném zavazadlovém prostoru v dolní části letadla ve zvláštních kontejnerech určených k tomuto účelu. Maximální váha zvířete včetně boxu je limitována 32 kg. Přeprava všech zvířat musí být ohlášena již při rezervaci a je za zvláštní příplatek. V některých případech musí být potvrzena leteckou společností.

PŘEPRAVA NESKLADNÝCH ZAVAZADEL

Přeprava neskladných zavazadel (např. golfových bagů, jízdních kol, surfových prken apod.) musí být nahlášena v cestovní kanceláři již při rezervaci zájezdu a je za poplatek. Z bezpečnostních důvodů se nemohou výše uvedené předměty převážet autobusy určenými pro transfer do/z hotelu. Odpovídající doprava je zajišťována na vlastní náklady zákazníkem. Přepravu může za poplatek zajistit i Cestovní kancelář FISCHER, a.s. Na tuto přepravu se však nevztahuje cestovní pojištění a cestovní kancelář nenese odpovědnost za škody jakéhokoliv druhu způsobené na přepravované věci. Slunečníky je možno přepravit pouze jako samostatné zavazadlo.

VLASTNÍ DOPRAVA

Vy, kteří jste se rozhodli pro dopravu vlastním vozem, můžete samozřejmě počítat s tím, že Vás před cestou vybavíme podrobnými odjezdovými pokyny s informacemi o doporučených trasách, povinných poplatcích, cenách pohonných hmot mimo území ČR a plánkem či přesným popisem cílového místa. Jedná se o informace, které jsou nám známy v době odeslání odjezdových pokynů. Za případné změny po odeslání nenese cestovní kancelář odpovědnost. V případě vašeho zájmu Vám samozřejmě rádi zprostředkujeme i trajektovou přepravu na Sardinii.

AUTOBUSOVÁ DOPRAVA

Autobusová doprava je zajišťována velkokapacitními vozy zahraniční výroby se zájezdovou výbavou. Předem si Vás dovolujeme upozornit, že z důvodu velkého počtu vypsaných nástupních míst mohou být svozy při cestě tam a rozvozy při cestě zpět zabezpečeny i dalšími autobusy, mikrobusy a osobními vozy (ve zcela výjimečných případech, kdy rentabilita a komplikovanost svozu neumožní jiné řešení, připouštíme též použití autobusové či vlakové linkové dopravy), a že zde tedy existuje i možnost přestupů po trase. Jedná se zejména o přestupy v Praze, Brně a Plzni a taktéž o přestupy při rozvozech a svozech v rámci jednotlivých středisek, kde pro tento účel mohou být využity stejné dopravní prostředky jako při svozech a rozvozech v rámci ČR.
Se systémem „svozů a rozvozů" úzce souvisí i možné časové prodlevy, kdy „jeden autobus čeká na druhý". Jen ve výjimečných případech však jsou tyto prodlevy delší než 45 minut.
Vzhledem k celé řadě nepříjemných zkušeností z let minulých, vzhledem k limitovanému zavazadlovému prostoru autobusů, vzhledem k zajištění určité kultury cestování a zejména vzhledem k nutnosti dodržování mezinárodně platných předpisů o provozní hmotnosti autobusů ošetřujících jejich přetěžování je omezena horní hranice hmotnosti přepravovaných zavazadel. Každý účastník autobusového zájezdu má nárok na přepravu jednoho hlavního zavazadla do hmotnosti 20 kg a jednoho příručního zavazadla do hmotnosti 5 kg. Další zavazadla je možné přepravovat jen po předchozí dohodě, a to za příplatek uvedený v ceníku dopravce. V případě, že u některého zákazníka bude překročen výše uvedený hmotnostní limit přepravovaných zavazadel, mají řidič autobusu či zástupce cestovní kanceláře právo některé/některá z jeho zavazadel z přepravy vyloučit. Přeprava zvířat není možná. Každý cestující je povinen si za asistence řidiče svá zavazadla naložit do autobusu, v případě přestupu po trase si je přeložit a v cílovém místě si zavazadla převzít. Cestovní kancelář ani dopravce nepřebírají odpovědnost za případnou záměnu přepravovaných zavazadel a, s výjimkou přepravy samotné, také za jejich ztrátu.
Příprava zasedacího pořádku v autobuse je plně v kompetenci cestovní kanceláře, která samozřejmě přihlíží k Vašim konkrétním požadavkům, ale přesně požadovaná místa nemůže garantovat. Všichni účastníci autobusové dopravy jsou z bezpečnostních důvodů povinni dbát pokynů řidičů či vedoucího zájezdu. Ve všech autobusech platí zákaz kouření, vyhrazujeme si taktéž právo vyloučit ze zájezdu podnapilé osoby, osoby pod vlivem omamných látek i osoby chovající se vulgárně (a to i slovně) vůči ostatním zákazníkům, řidičům či průvodcům, a to bez nároku na jakoukoli náhradu. Každý cestující je také odpovědný za dodržování všech celních a právních předpisů cílové země zájezdu i všech zemí tranzitních.
Dále upozorňujeme, že cestovní kancelář negarantuje hlídání zavazadel před ubytováním v příjezdový den a po ukončení ubytování v odjezdový den a že trasa autobusu nemusí být vždy zcela shodná s doporučenými trasami z ČR uvedenými v nabídce cestovní kanceláře. V průběhu cesty jsou, cca po každých 3 až 4 hodinách jízdy, prováděny povinné bezpečnostní přestávky. Naší snahou je co nejbližší příjezd k dané ubytovací kapacitě, avšak, logicky, vždy dle dopravních možností pro autobus.
Autobusová doprava ucelených skupin od 20 osob je zajišťována z jakéhokoli místa na území ČR a autobusová doprava ucelených skupin pronajímajících si celý autobus může být vzhledem k odjezdovým časům, trase i programu po vzájemné dohodě upravena dle přání objednavatele. V případě Vašeho zájmu o jiné nástupní místo, než které je níže uvedeno, se na toto informujte v cestovní kanceláři. Bude-li změna trasy možná, rádi vám vyjdeme vstříc. Pokud by doprava z vámi požadovaného místa možná byla a představovala by zvýšení nákladů na přepravu, nabídneme vám tuto službu za adekvátní příplatek. Údaje o druhu, charakteristice a kategorii dopravního prostředku, jakož i údaj o trase cesty jsou uvedeny ve smlouvě o zájezdu.
Nástupní místa a časový harmonogram autobusové dopravy jednotlivých středisek vám sdělí naši prodejní asistenti.

TRANSFERY V DESTINACI

Doba transferu je uváděna pouze přibližně, neboť je závislá na momentální dopravní situaci a dále na množství hotelů na trase a počtu vystupujících zákazníků. Transfery mohou být zabezpečeny standardními autobusy, mikrobusy, v některých případech i vozy taxi apod.

DÉLKA POBYTU

Vzhledem k rozdílné délce pobytu v jednotlivých destinacích (na základě více letů během jednoho týdne je možno v některých cílových oblastech knihovat dovolenou např. na 4, 5, 7, 10, 11, 12, 14 nocí) označujeme veškeré délky pobytů počtem nocí. První a poslední den našich leteckých zájezdů je určen k přepravě, a nikoliv již k vlastní dovolené. Nelze též vycházet z toho, že se odlety uskuteční dopoledne a zpáteční lety večer. Jak odlet, tak i přílet se může uskutečnit v kteroukoliv dobu, jak v ranních, tak v denních nebo nočních hodinách. Let může z hlediska délky trvání částečně nebo i zcela zasahovat do dne následujícího.

UBYTOVÁNÍ

Nabídka Cestovní kanceláře FISCHER, a.s. zahrnuje kvalitní hotely, apartmá a bungalovy všech tříd. Turistické kategorie, stupeň vybavenosti, hlavní charakteristické znaky a třídy ubytování uvedené u příslušných hotelových zařízení jsou stanoveny národními úřady pro turistiku nebo sdruženími, jsou v souladu s právními předpisy příslušného státu a řídí se výlučně podle jejich národních kritérií, zejména tedy místních zvyklostí, a nejsou totožné s ustanoveními, popř. kritérii v České republice. Přídavné symboly hodnocení je nutné odvozovat ze subjektivních reakcí zákazníků a představují jen další orientační pomůcku. Vlastní klasifikace ubytovacích zařízení Cestovní kanceláře FISCHER, a.s., vám pomůže při vašem výběru:

★ velmi jednoduché objekty s jednoduchým vybavením a službami vhodné pro nenáročné hosty
★★ objekty turistické třídy s účelným vybavením
★★★ objekty střední třídy s průměrným vybavením a službami
★★★★ objekty vyšší střední třídy s nadprůměrným vybavením a službami
★★★★★ luxusní hotely s nadstandardním vybavením a službami pro náročné hosty

Klasifikace Cestovní kanceláře FISCHER, a.s., nemusí být totožná s oficiální klasifikací ubytovacího zařízení na místě. Pokud se liší místní hodnocení hotelu od hodnocení Cestovní kanceláře FISCHER, a.s., je uvedena v popisu oficiální třída.

Při objednávání tří a více ubytovacích jednotek na jedné smlouvě o zájezdu a při objednávání pobytu skupin je objednatel zájezdu povinen předat zástupci cestovní kanceláře ubytovací seznam všech cestujících osob, a to nejpozději při sdělení jmen cestujících. Při ubytování ve studiích nebo apartmánech není během pobytu většinou zajišťován úklid. V těchto typech ubytovacího zařízení nelze při nezajištění úklidu v průběhu pobytu požadovat kompenzaci. Vyberte si z naší nabídky takovou ubytovací kapacitu, která vyhovuje vašim představám a finančním možnostem.

Námi poskytované ubytovací služby odpovídají popisu v katalogu. Často zdánlivě vysoká cena není vysoká v celosvětovém měřítku a přepočet těchto cen na koruny je základem našich prodejních cen. V případě překnihování, ke kterému ve všech turistických oblastech příležitostně dochází, budete ubytováni v ubytovacím zařízení stejné kategorie a třídy. Služby náhradního hotelu nemusejí být vždy stejné, mělo by však dojít k zachování rozsahu zaplacených služeb, tj. plné penze či polopenze. Nebude-li rozsah služeb dodržen, bude zákazníkovi vyplacena poměrná finanční náhrada. Klasifikace hotelů do tříd se liší i mezi jednotlivými destinacemi. I v komfortních hotelech jsou pokoje většinou jednoduše zařízeny.

Vybavení, velikost a poloha pokojů (i stejné třídy dané kategorie ubytování) nejsou vždy stejné. Ve většině ubytovacích zařízení není v koupelnách mýdlo. Rozdělování pokojů probíhá zásadně ze strany hotelu a cestovní kancelář na ně nemá vliv. Při ubytování (check in) v hotelu po vás může recepce hotelu požadovat kreditní kartu, jejíž údaje jsou použity jako záloha na eventuální hotelovou útratu, popř. způsobenou škodu. Pokud nevlastníte kreditní kartu, může po vás hotel požadovat zálohu v hotovosti.

V řadě exotických destinací najdete na pokoji pro obsazenost 2+1, 2+2 nebo 3+0 pouze dvě postele velikosti queen size (bez další přistýlky) nebo naopak jednu postel velikosti king size a pouze jednu přistýlku.

DENNÍ A ZÁVĚREČNÝ ÚKLID

U všech kapacit hotelového typu i u všech privátních pokojů je závěrečný úklid již zahrnut v základní ceně zájezdu. U apartmánového ubytování však tomu vždy není. U některých apartmánových kapacit je závěrečný úklid již zahrnut v základní ceně, u jiných je vypsán za povinný či fakultativní příplatek (v Kč při úhradě v ČR, resp. v příslušné zahraniční měně při úhradě v místě pobytu) a u dalších si zákazníci provádí závěrečný úklid sami. Jak je to se závěrečným úklidem u každé konkrétní ubytovací kapacity jednoznačně vyplývá z informací uvedených v nabídce zájezdu. Pokud se jedná o závěrečný úklid ve formě povinného příplatku, je toto vždy specifikováno výslovně a v případě, kdy o závěrečném úklidu hovořeno není, se má za to, že si závěrečný úklid provádí zákazníci sami. I za předpokladu, že závěrečný úklid je zahrnut v ceně zájezdu, případně je hrazen formou fakultativního či povinného příplatku, je zapotřebí provést běžný úklid typu zametení podlahy, vynesení odpadkového koše atd. a především kuchyňskou linku zanechat v absolutním pořádku včetně odmražené lednice, umytého nádobí apod. U některých ubytovacích kapacit si lze úklid kuchyňské linky také extra fakultativně přiobjednat. Dovolujeme si upozornit na skutečnost, že mohou nastat případné změny úhrad v místě pobytu třeba již i pro nadcházející letní sezónu. U všech kapacit hotelového typu i u všech privátních pokojů je v základní ceně zájezdu zahrnut též denní úklid. V některých ubytovacích kapacitách (zejména v Bulharsku) se pojmem denní úklid rozumí úklid pokoje obden, tedy každý druhý den.

KAUCE ZA APARTMÁN

Již nyní si Vás dovolujeme upozornit, že v případě ubytování v apartmánech se v převážné většině případů na místě skládá vratná kauce, především jako jistina za nepoškození jeho zařízení a vybavení, případně ve vztahu k závěrečnému úklidu. Výše kauce je různá, je odvislá od zvyklostí dané země či destinace i od konkrétní ubytovací kapacity. V Itálii se kauce pohybuje zpravidla v rozmezí od 50 do 200 € (v některých případech ji lze skládat i v Kč),v Bulharsku v rozmezí 50 – 150 €, ve Španělsku kolem 100 €. Naopak v Chorvatsku se kauce zpravidla neskládá. Stále přibývá i ubytovacích kapacit, u kterých lze kauci skládat platební kartou či pouze jejím prostřednictvím. Informace o výši kauce jsou u převážné většiny ubytovacích kapacit uvedeny v konkrétní nabídce zájezdu a jsou vždy obsahem odjezdových pokynů, které obdržíte před cestou. V čase přípravy nabídky jednotlivých zájezdů ze strany cestovní kanceláře panoval v některých zemích a/či střediscích nejednotný přístup k pobytovým taxám. Zejména nemálo italských a španělských středisek zvažovalo zavedení povinné pobytové taxy, která je v současné době zavedena jen v minimálním počtu lokalit, ale řada dalších o jejím zavedení velice vážně uvažuje. U některých kapacit v ceně zájezdu tedy pobytová taxa zahrnuta je, u jiných je ale splatná až v místě formou povinného příplatku, když informaci o tom, jak je tomu u každé konkrétní ubytovací kapacity naleznete v konkrétní nabídce zájezdu. Zejména vzhledem k Itálii si dovolujeme upozornit na skutečnost, že informace uvedené v nabídce zájezdu reflektují stav do době její přípravy a že je tudíž nutné počítat s možnou změnou třeba již i pro nadcházející letní sezónu.

Jednolůžkové pokoje

Jsou v mnoha hotelech k dispozici jen v omezeném počtu. I když jsou s příplatkem, jsou většinou velmi malé, často bez balkonu a nemusejí být zcela identické s dvoulůžkovými pokoji. V případě obsazení dvoulůžkového pokoje jednou dospělou osobou může být pokoj vybaven pouze jedním lůžkem.

Promo pokoje

Nabídka je kapacitně omezena. Tyto pokoje mohou být umístěny v méně výhodné poloze.

Přistýlky

V některých hotelech je za třílůžkový pokoj považován dvoulůžkový pokoj s přistýlkou. Přistýlkou může být například pohovka, rozkládací gauč, palanda, lehátko apod. a není vždy pevnou součástí vybavení pokoje. Přistýlky neodpovídají vždy standardu běžných hotelových postelí, mohou být užší a kratší. Přidáním přistýlky do pokoje je nutné počítat s určitým prostorovým omezením a snížením vašeho pohodlí a komfortu. I rodinné pokoje mají vedle dvou normálních hotelových postelí většinou přistýlky.

Dětské postýlky

Jsou většinou k dispozici jen podle možnosti a za úhradu, přičemž vám doporučujeme sdělit příslušná přání již při objednávce. Poskytnutím dětské postýlky může dojít k prostorovému omezení. Další pomůcky, které jsou pro malé děti obvykle potřeba (nočníky, dětská strava, plenky apod.), nejsou v hotelech většinou k dispozici.

Přihlášení/odhlášení

Podle mezinárodních zvyklostí musejí hosté opustit pokoje v den odjezdu do 12.00 hodin (v některých případech již do 10.00 hodin). Nastěhování v den příjezdu je v některých případech možné až po navazujícím úklidu, nejdříve po 14. hodině, běžně však i v 17.00 hodin a později. Ubytovatelé se však snaží dát nově přijíždějícím hostům podle možností pokoje již dříve. Časný příjezd či pozdní odjezd neopravňují k delšímu používání pokoje. V případě nočních letů a zaplacení této noci jako první služby obdržíte pokoj ihned po příjezdu do hotelu. Pokud si chcete svůj pokoj v den odjezdu ponechat déle, prosíme vás, abyste se včas dohodli s recepcí, přičemž případné příplatky se platí přímo ubytovateli. V mnoha zařízeních je možné bezplatně uložit zavazadla až do ubytování v pokoji, popř. až do transferu na letiště, v místnostech na uložení zavazadel, popř. na označených sběrných místech. Ubytovatel za to ovšem nepřebírá žádnou odpovědnost.

Vaše speciální přání

Samozřejmě je rádi přijmeme při objednávce, musíme ale výslovně upozornit na to, že splnění vašich přání záleží výlučně na ubytovateli, a proto za ně nemůžeme převzít žádnou záruku, popř. můžeme je přijmout jen nezávazně. Jižní destinace (především řecké) mají obecně nižší standard poskytovaných služeb a komunikace cestovní kanceláře s hotelovým personálem není vždy ideální.

Hotely vhodné pro tělesně postižené

Jednotlivá hotelová, popř. klubová zařízení se vykazují jako vhodná pro tělesně postižené, popř. vozíčkáře. Nelze však převzít žádnou záruku za vhodnost zařízení v konkrétním případě, protože příslušné národní směrnice nemusí být v souladu s českými předpisy. Informujte se, prosím, při objednávce o tom, zda je požadované zařízení v konkrétním případě dostatečně, popř. odpovídajícím způsobem adaptované. Ubytovací kapacity v jižních zemích mají omezené služby pro tento typ klientů a bezbariérové pokoje jsou na vyžádání většinou pouze v hotelech vyšší kategorie. Přeprava hendikepovaných klientů a invalidních vozíků musí být nahlášena již při rezervaci zájezdu. V některých případech nelze klienty a vozíky přepravit autobusy určenými pro transfer z/do hotelu. Odpovídající doprava je zajišťována na vlastní náklady zákazníkem.

Technická zařízení

Ne každá země má stejně vysoký technický standard, na který jste zvyklí. V případě technické závady, jako např. u výtahu nebo klimatizace, může opatření náhradních dílů nějakou dobu trvat, protože nejsou v rekreačních oblastech vždy k dispozici.

Opravářské/stavební práce

Protože ubytovací zařízení nebo jednotlivé části hotelového zařízení vyžadují pravidelnou údržbu, mohou být nutné odpovídající údržbářské a opravárenské práce. Žádáme o vaše pochopení pro krátkodobá omezení s tímto spojená. Rychle se rozvíjející cestovní ruch s sebou přináší stavební činnost, na kterou nemá Cestovní kancelář FISCHER, a.s., vliv. Stavební činnost se neomezuje pouze na mimosezonní měsíce a staveniště vznikají velmi rychle, prakticky ze dne na den, nebo je stavební činnost po delší přestávce opět obnovena. Takové případy stavební činnosti můžeme jen těžko ovlivnit a nelze mít vždy při koupi vašeho zájezdu ty nejaktuálnější zprávy.

Hmyz

Na základě odlišného klimatu může dojít k výskytu hmyzu, přičemž toto nelze vyloučit ani v hotelovém zařízení, zejména v bungalovech. Navzdory použití vhodných ochranných prostředků proti hmyzu, které by se měly již ve vašem vlastním zájmu používat pouze omezeně, nelze úplně vyloučit výskyt hmyzu jak v hotelovém zařízení, tak i v jednotlivých hotelových pokojích. Pokud byste si všimli výskytu hmyzu, žádáme vás, abyste to obratem oznámili zaměstnancům hotelu, kteří přijmou příslušná opatření. Navíc doporučujeme vzít si s sebou sprej na hmyz nebo elektrické zásuvky proti komárům. Nedoporučuje se ponechávat v pokoji volně ležet potraviny. V mnoha zemích najdete jinou mentalitu a jiný životní rytmus. I výklad pro vás důležitých hodnot, jako je čistota a přesnost, může být jiný, než jste zvyklí.

STRAVOVÁNÍ A NÁPOJE

V turistických destinacích se nabízejí v mnoha hotelech typické místní pokrmy, které se často připravují s neobvyklým kořením a přísadami a nepodávají se vždy horké. Berte prosím na vědomí, že tělo často potřebuje několik dní, aby se přizpůsobilo odlišnému klimatu a neobvyklé stravě, popř. že zejména tyto okolnosti a požívání ledově chladných nápojů mohou vést k žaludečním potížím a onemocněním průjmem (cestovní diarrhea).

Podle nejnovějších poznatků lze taková onemocnění i u osob, které se v jižních zemích zdržují častěji, odvodit z uvedených změn. Nelze tedy vycházet z toho, že jsou např. vyvolána nedostatečnou kvalitou zpracovaných potravin

nebo nedostatečnými hygienickými podmínkami. Proto vám doporučujeme poradit se před začátkem dovolené se svým lékařem nebo lékárníkem a vzít si s sebou příslušné léky. Ve většině pobytových zemí se u vody v potrubí jedná pouze o užitkovou vodu, která není vhodná k požívání jako pitná voda. V některých destinacích je obvyklá odsolovaná voda, která má nepříjemnou charakteristickou pachuť, a to i po převaření, ale je zdravotně nezávadná.
Stravování zahrnuté v ceně zájezdu závisí na počtu nocí strávených v ubytovacím zařízení. Nárok na čerpání první a poslední stravovací služby závisí na čase ubytování při příjezdu do ubytovacího zařízení (check-in) a odhlášení se z ubytovacího zařízení (check-out) v plánovaný den ukončení služeb s tím, že podmínky čerpání stravovacích služeb jsou stanoveny vždy samotným ubytovacím zařízením. Kontinentální snídaně v jižních destinacích jsou zpravidla jednotvárné a nepříliš bohaté. Pamatujte na to při výběru své dovolené. V určitých termínech může v restauracích a barech docházet k čekacím dobám, avšak personál se samozřejmě snaží vyhovět všem přáním a pokud možno se tomuto vyhnout. Z tohoto důvodu se jídlo organizuje v některých hotelech ve dvou nebo více skupinách.
U restaurací a barů které nabízejí část kapacity nebo veškerá místa pod širým nebem, může v závislosti na počasí dojít k omezením. Stravování formou bufetu či servírovaného menu je rovnocenné. V případě skutečně nízkého počtu klientů využívajících daný typ stravovací služby a mimo hlavní sezonu (červenec, srpen) může dojít ze strany hotelu ke změně typu stravy. V některých hotelech se podává kontinentální snídaně, která obsahuje čaj nebo kávu, pečivo, máslo a marmeládu.
Nápoje k jídlu nejsou zahrnuty v ceně zájezdu, není-li výslovně uvedeno jinak. Je-li u stravovacích služeb uvedena forma menu, neznamená to vždy a v každém hotelu výběr hlavního jídla z několika možností. Čerpání první stravovací služby závisí na čase příletu, resp. na době přidělení pokoje. Pokud je stravování formou all inclusive, je z organizačních důvodů ve většině hotelů nutné nosit plastikový náramek. Čerpání programu all inclusive v den odletu je závislé na době opuštění hotelu/odhlášení. V některých hotelech závisí poskytování programu all inclusive také na interních hotelových pravidlech. Ve většině hotelů je možné čerpání programu all inclusive po odhlášení doplatit na recepci. Přesný rozsah zahrnutých plnění si, prosím, zjistěte z příslušného popisu hotelu. Rozsah plnění se přitom řídí také podle třídy hotelu. Navíc lze i v hotelech s balíčkem vše v ceně využívat další plnění, přičemž je nutné tato plnění, která nejsou v ceně, zaplatit na místě zvlášť.
Plnění všeho v ceně lze využívat až do odhlášení. Nevyužitá plnění nelze proplatit.
Pro klienty ubytované v jedné ubytovací jednotce platí stejný typ stravovacích služeb. Pokud byste si přímo na místě objednali výlet, myslete na to, že při časném odjezdu většinou nelze servírovat snídani. Informujte se v hotelu o možnosti balíčku s jídlem. Za stravování, které nečerpáte, se částka nevrací. Vnášení potravin a nápojů nakoupených mimo zařízení do hotelu může být zakázáno domovním řádem a zejména u menších kapacit se můžete setkat i s výslovnými protesty personálu nebo majitele. Ve většině hotelů se klade důraz na společenské oblečení během večeře. U mužů to znamená nosit dlouhé kalhoty. V hotelech vyšší třídy je někdy vyžadován u večeře společenský oděv.
V destinaci Srí Lanka se při každém úplňku slaví tzv. Poya Day. V tento den je dle srílanských zákonů striktně zakázáno servírovat jakýkoliv alkohol. Tento zákaz se týká i hotelů, včetně programů all inclusive.

ŠPERKY A TREZORY

Nedoporučujeme brát si na dovolenou drahé šperky. Cenné předměty (cestovní doklady, peníze, šeky, platební karty) si uložte v hotelovém trezoru, který je k pronajmutí buď v recepci, nebo přímo na pokoji. Pokud byste nicméně byli během svého pobytu okradeni, bezpodmínečně se doporučuje oznámení krádeže na policii. Obraťte se v takovém případě, jakož i ve všech ostatních případech nehod okamžitě na našeho průvodce. Za hotovost i předměty, které nejsou pro pobyt na dovolené nezbytně nutné (např. vysoce cenná technická zařízení, speciální výstroj a sportovní nářadí, cenné předměty vyšší hodnoty, šperky, notebooky atd.), zásadně odmítá jak naše cestovní kancelář, tak i ubytovatel přebírat jakoukoliv odpovědnost. V případě nutnosti doporučujeme sjednat speciální individuální připojištění.

KLIMATIZACE/TOPENÍ

Tato zařízení najdete pouze v těch hotelech, kde je to přímo uvedeno v popisu. V mnoha případech je klimatizace ovládána centrálně, a tak její zapínání/vypínání z hlediska doby a délky zcela závisí na rozhodnutí hotelu. Často je klimatizace v provozu pouze několik hodin denně. Při výpadcích proudu, popř. kolísání proudu, se řádný provoz zařízení zpravidla udržuje pomocí nouzových agregátů, které však nejsou technicky způsobilé dodat dostatek elektřiny, aby mohly zaručit funkci klimatizací. V mnoha zařízeních byly klimatizace v posledních letech modifikovány tak, že fungují jen při zavřených dveřích a oknech a při použití pokojového klíče, takže provoz klimatizací automaticky končí při opuštění pokojů, popř. otevření oken nebo dveří. Hluk při provozu klimatizací nelze bohužel vyloučit.

VODA A ELEKTRICKÉ NAPĚTÍ

Obyvatelé jižních zemí nepoužívají vodu z vodovodu k pití a vaření. V některých hotelech teče jen odsolená mořská voda. Pitnou vodu vám doporučujeme zakoupit v místních obchodech nebo v hotelu. V hotelech se solárním ohřevem teče občas vlažná voda, při špatném počasí, popř. současném užívání více sprch v hotelu, může podle okolností docházet ke krátkodobým omezením. V některých zemích může docházet i k opakovaným (krátkodobým) výpadkům elektrické energie. S tím pak samozřejmě souvisí i výpadek klimatizace. Ne v každé zemi je elektrické napětí shodné s napětím v ČR a ne ve všech destinacích lze používat elektrické zástrčky užívané v ČR. V některých zemích je tak nutné dokoupit adaptér pro zapojení elektrických zařízení. Bližší informace doporučujeme si zjistit před odletem.

SERVIS A SLUŽBY

Pokud jde o služby místních zaměstnanců, odpovídá úroveň a rychlost poskytovaných služeb mentalitě obyvatelstva, a proto je nutné počítat mnohdy s menší zkušeností a určitou leží rností při plnění povinností, ale na druhou stranu často s velmi přátelským a milým přístupem. Jak za výměnu peněz, tak i za telefonování v hotelu účtuje ubytovatel vyšší poplatky/přirážky. Obchody umístěné v hotelových zařízeních si pronajímají soukromí podnikatelé. Tvorbu cen tedy nemůžeme z naší strany nijak ovlivnit. Při poskytování internetu, WiFi může docházet z důvodu počasí a přírodních vlivů ke krátkodobým výpadkům.

SLUNEČNÍKY/LEHÁTKA

Zjistěte si, prosím, z příslušného popisu hotelu, v jaké míře jsou k dispozici lehátka a slunečníky, popř. jestli je třeba jejich zapůjčení hradit. Myslete na to, že lehátka a slunečníky z důvodu místa neodpovídají vždy kapacitě lůžek, a proto nejsou k dispozici všude, popř. jsou k dispozici jen omezeně a zejména v hlavní sezoně nedostačují vždy. Rezervace několika lehátek současně na různých místech v jednom zařízení je zakázána stejně jako rezervace v časných ranních hodinách.

PLÁŽE

Údaje o vzdálenosti od hotelu jsou v popisu hlavního katalogu jen orientační a představují vzdálenost vzdušnou čarou. Cesta pěšky nebo jízda mohou být delší. Většina pláží je veřejná a přístupná i místnímu, dle našich měřítek často hlučnému obyvatelstvu. Pláže před hotelovými zařízeními jsou skoro všude ve veřejném vlastnictví, takže čištění spadá do oblasti úkolů místních obcí. Zpravidla však obhospodařují oblasti pláže před hotelovými zařízeními příslušní ubytovatelé (lehátka, slunečníky, bary). Samozřejmě se i ubytovatel snaží tuto oblast pláže udržovat v čistotě. Klimatické podmínky, vítr a mořské proudy mohou způsobit nánosy, náplavy např. vodní trávy nebo výskyt medúz a podobně. Dále to může vést k omezením nebo změnám pláže, což je však nevyhnutelné a nelze to z naší strany ovlivnit. Dodržujte, prosím, pokyny ohledně možností koupání v hotelu, popř. na pláži, a zohledňujte mořské proudy a počasí i příliv a odliv. Lehátka a slunečníky jsou k pronajmutí za poplatek, pokud není uvedeno jinak.

BAZÉNY

Z hygienických důvodů je nutné přidávat do vody v bazénu chemikálie. Hostům s citlivou pokožkou doporučujeme, aby toto konzultovali se svým lékařem. Voda v bazénech se musí pravidelně měnit, přičemž během výměny vody nelze bazény užívat. Užívání bazénu je dovoleno jen během provozních dob vykázaných přímo na místě a při dodržování pokynů k použití a probíhá na vlastní nebezpečí, přičemž rodiče odpovídají za své děti. Pokud je součástí hotelového zařízení aquapark (nebo samostatné skluzavky do bazénu), je třeba respektovat provozní řád a pravidla užívání (zejména věková a výšková omezení). Provoz hotelových bazénů a aquaparků je závislý na počasí, v případě nepříznivého počasí může být provoz omezen. Pokud je součástí hotelového zařízení i vyhřívaný bazén, je třeba vzít v úvahu, že ne vždy je bazén skutečně vyhříván. Tato skutečnost závisí především na rozhodnutí vedení hotelu. Počet lehátek a slunečníků u bazénu neodpovídá vždy kapacitě hotelu.

SPORT/ZÁBAVA/AKTIVITY

Nabízené aktivity lze využívat podle příslušných možností, popř. podle povětrnostních podmínek. Zejména prosíme, abyste zohlednili, že při velké poptávce je snaha dát nabízené možnosti sportu a zábavy k dispozici všem hostům ve stejné míře. V jednotlivých případech proto může docházet k čekacím dobám nebo omezením, za což žádáme o vaše pochopení. Určitá plnění lze využívat jen po předchozí rezervaci, bližší informace získáte od našich průvodců, popř. zaměstnanců příslušného hotelu. Mějte prosím pochopení pro to, že stávající sportovní materiál, jakož i např. tenisové kurty neodpovídají vždy navyklému standardu a na základě stálého užívání mohou vypadat opotřebovaně. Používání sportovního nářadí i účast na sportovních, zábavních a jiných aktivitách probíhá na vlastní nebezpečí, přičemž rodiče odpovídají za své děti, vedení hotelu zejména neodpovídá za zranění vznikající při sportovní činnosti. Pouštějte se jen do takových činností, na jaké jste zvyklí i v ČR, a dbejte, prosím, bezpodmínečně na to, že na základě klimatických podmínek může rychleji docházet k únavovým jevům a větší ztrátě tekutin. Sportovní zařízení, sportovní nářadí a vozidla byste měli před použitím zkontrolovat. Při poškození vypůjčené výstroje je nutné provést úhradu na místě. Zábavu pro děti, popř. dětský klub nelze srovnávat s mateřskou školou a zejména nelze dětem nutit účast na těchto aktivitách proti jejich vůli. Animační programy jsou dostupné pouze v některých hotelech. Prosíme vás o pochopení i v tom, že v mezinárodních klubech a hotelových zařízeních se i zábavný program a zábava nabízejí vícejazyčně. Určité zábavné programy se provádějí jen při odpovídající poptávce, popř. dosažení minimálního počtu účastníků.

NOČNÍ KLID

K dovolené patří i večerní zábava a bary, restaurace, diskotéky a noční kluby, které mohou působit hluk. Jejich provoz probíhá na základě úředních povolení, a nelze mu tedy zabránit. Také zvuková prostupnost mezi jednotlivými místnostmi v ubytovacích zařízeních může být různá dle stavebního stylu objektu. Absolutní klid v turistických centrech nenajdete. Prosíme, abyste zohlednili, že v hotelech a klubových zařízeních může na základě smluvně přislíbeného zábavného programu docházet i po 22. hod. k obtěžování hlukem. Život na jihu se probouzí teprve večer a podle toho může trvat až do časných ranních hodin. Během doby před sezonou a po ní může dojít k určitým omezením hotelových služeb (zábava, sportovní nabídka, klimatizace atd.), proto je nelze vždy zaručit v plném rozsahu. Tato okolnost se však zohledňuje již při utváření ceny.

HYGIENA

Kulturní a hygienické zvyklosti jsou v jižních zemích odlišné od našich, tamní hygienické předpisy jsou mnohem tolerantnější. Totéž se týká i předpisů a vztahu k životnímu prostředí. Upozorňujeme, že zejména v řeckých destinacích

je v hotelech běžný výskyt koček, a to i v restauračních zařízeních. Kočky jsou považovány za oblíbené domácí mazlíčky a jsou v hotelech respektovány, přestože to některým klientům může připadat nepatřičné.

HLUK

Z hygienických důvodů je obvyklé provádět odstraňování odpadu časně zrána, aby se zabránilo obtěžování zápachem kvůli vysokým teplotám přes den. Myslete, prosím, na to, že to nelze vždy provádět bezhlučně, avšak je to ve vašem zájmu. V moderních rekreačních destinacích přijíždí převážná většina turistů letadlem, takže na letištích dochází k pravidelným letům. Určité omezení letovým hlukem nelze vyloučit. Přibližnou vzdálenost hotelového zařízení od příslušného letiště si, prosím, zjistěte z popisu. Mějte také pochopení pro to, že postupy a zařízení nutné k provozu hotelového zařízení někdy mohou vést ke vzniku hluku (dodavatelé, agregáty atd.).

OČKOVÁNÍ

V současné době do většiny zemí není povinné očkování (s výjimkou očkování proti žluté zimnici při příjezdu ze zemí s výskytem této choroby), nicméně doporučujeme před cestou konzultovat případná rizika s odborným lékařem. Aktuální informace naleznete také na serveru www.ockovani.com.

PRŮVODCOVSKÝ SERVIS

V cíli vaší dovolené vás očekávají česky nebo slovensky mluvící průvodci Cestovní kanceláře FISCHER, a.s., kteří organizují transfer z/na letiště, informační koktejl a pravidelné informační hodiny, jež se konají v každém hotelu 2x týdně. Pokud se vyskytne během vašeho pobytu jakýkoliv problém, oznamte tuto skutečnost našemu průvodci.

V zájmu nás všech je, aby byl problém na místě vyřešen a abyste odjížděli z dovolené spokojeni. V destinacích, kde nemá cestovní kancelář FISCHER zajištěný stálý průvodcovský servis, je klientům k dispozici na mobilním telefonu průvodce z nejbližší destinace. Průvodce nemůže ve svém voze převážet klienty. Průvodce může klienty doprovázet k lékaři jen dle časových možností, je však vždy k dispozici na mobilním telefonu.

POZNÁVACÍ ZÁJEZDY

Především u tohoto typu zájezdů upozorňujeme na určitá omezení návštěv historických, náboženských a jiných pamětihodností ve dnech státních a náboženských svátků nebo oslav v místě pobytu.

VÝLETY

Cestovní kancelář FISCHER, a.s., není pořadatelem fakultativních výletů. Nabídku výletů v místě vašeho pobytu vám od místní agentury poskytne zástupce Cestovní kanceláře FISCHER, a.s., v destinaci. Výlety se v destinaci platí v místní měně a jsou provázeny česky/slovensky, příp. anglicky nebo německy mluvícím průvodcem.

Výlety zakoupené před odletem se uskuteční pouze při dosažení min. počtu účastníků. Zákazník si v případě neuskutečnění výletu může u průvodce vybrat výlet jiný s doplacením rozdílu ceny. Vrácení peněz za neuskutečněný výlet nebo za účast na výletě s nižší cenou nárokuje zákazník po příletu v kanceláři, kde zájezd zakoupil.

PRONÁJEM AUT

Převzetí vozu probíhá ve většině případů v kanceláři autopůjčovny. V případě, že máte objednané přistavení u hotelu, jste většinou z hotelové recepce odvezeni do kanceláře autopůjčovny. Vrácení vozu probíhá shodně. Při převzetí/vrácení auta na letišti mimo otevírací dobu kanceláře (většinou 23.00–7.00 hod.) je účtován příplatek.

Při převzetí auta je třeba uhradit depozit embosovanou platební kartou. V mnoha případech autopůjčovny vyžadují přímo kreditní kartu na jméno hlavního řidiče. Dále může být v autopůjčovnách požadována úhrada plné nádrže paliva. Minimální věk řidiče je 21 let, řidičské oprávnění musí být vydané před více než jedním rokem. Řidič mladší 24 let musí většinou hradit příplatek. V ceně pronájmu je většinou zahrnuté základní pojištění CDW. Doporučujeme sjednat rozšířené pojištění SCDW. Podrobnosti Vám sdělí náš prodejce.

SEZONY

Období před hlavní sezonou a po ní přináší vedle výhodných cen na druhé straně i skutečnost, že některá zařízení (bary, diskotéky apod.) nejsou v provozu. V těchto obdobích se stává, že i hotel nenabízí služby (klimatizace, zábava, sportovní nabídka atd.) v plném rozsahu v důsledku menšího počtu klientů.

INFORMACE V KATALOGU

Protože se katalogy připravují přibližně jeden rok před začátkem vaší dovolené, může dojít v mezidobí ke změnám místních poměrů např. v důsledku přestaveb, popř. přístaveb, adaptací nebo podobně, a proto se katalogové fotografie mohou ve výjimečných případech odchylovat od skutečné situace. Veškeré údaje o službách, cenách a cestovních podmínkách obsažené v katalogu odpovídají informacím známým v době tisku a Cestovní kancelář FISCHER, a.s., si vyhrazuje právo na jejich změnu. Zakreslení hotelů v pobytových oblastech v katalogu má pouze informativní charakter.

PRODEJNÍ MÍSTA CK FISCHER A NEV-DAMA

ČESKÁ REPUBLIKA

BEROUN
Havlíčkova 5, 266 01 Beroun;
tel.: 311 611 611; beroun@fischer.cz

BRNO
náměstí Svobody 13, 602 00 Brno;
tel.: 542 218 815, 542 219 045, 542 221 877,
777 864 601; brno@fischer.cz
Obchodní centrum Olympia, U Dálnice 777,
664 42 Brno–Modřice;
tel.: 547 215 067, 725 712 839; brno.olympia@fischer.cz
Hypermarket Globus Brno, Hradecká 40,
621 00 Brno-Ivanovice;
tel.: 530 506 879, 778 744 672; brno.globus@fischer.cz

BŘECLAV
Jana Palacha 121/8, 690 02 Břeclav;
tel.: 519 321 004; breclav@fischer.cz

ČESKÁ LÍPA
Hrnčířská 859/84, 470 01 Česká Lípa;
tel.: 487 823 903, 777 668 567; ceska.lipa@fischer.cz

ČESKÉ BUDĚJOVICE
ul. Karla IV. 5, 370 01 České Budějovice;
tel.: 387 433 777, 731 427 074;
ceske.budejovice@fischer.cz
Globus, České Vrbné 2327,
370 11 České Budějovice
tel.: 778 722 972, 387 202 277–278;
ceske.budejovice.globus@fischer.cz

FRÝDEK MÍSTEK
Nám. svobody 14, 738 01, Frýdek Místek;
tel.: 596 632 034, 724 786 878;
frydek.mistek@fischer.cz

HAVÍŘOV
Dlouhá třída 903/24a, 736 01 Havířov-město;
tel.: 596 811 381; havirov@fischer.cz

HODONÍN
Dolní valy 2518/3, 695 01 Hodonín;
tel.: 518 324 991; hodonin@fischer.cz

HRADEC KRÁLOVÉ
Obchodní centrum Atrium, Dukelská třída 1713/7, 500 02 Hradec Králové;
tel.: 495 513 858, 775 876 075;
hradec.kralove@fischer.cz
Obchodní centrum Futurum, Brněnská 1825/23a, 500 09 Hradec Králové;
tel.: 495 266 291, 775 876 107;
hradec.kralove.futurum@fischer.cz

JABLONEC NAD NISOU
Podhorská 4963/9, 466 01 Jablonec nad Nisou
tel.: 488 055 550; jablonec@fischer.cz

JIHLAVA
Benešova 2, 586 01 Jihlava;
tel.: 774 629 009, 778 781 596;
jihlava@fischer.cz

KARLOVY VARY
Obchodní centrum Fontána, Chebská 81A/370, 360 06 Karlovy Vary;
tel.: 353 236 130–1, 739 671 305;
karlovy.vary@fischer.cz

KLADNO
T.G.M. 295, 272 01 Kladno;
tel.: 312 245 560, 731 427 088; kladno@fischer.cz

KOLÍN
Pražská 155, 280 02 Kolín;
tel.: 321 719 718, 775 876 099; kolin@fischer.cz

LIBEREC
Jánská 864/4, 460 01 Liberec;
tel.: 482 710 627; liberec@fischer.cz
OC Plaza, Palachova 1404/2, 460 90 Liberec 1
tel: 488 578 880; liberec.plaza@fischer.cz

LITOMĚŘICE
Na valech 2232/13, 412 01 Litoměřice;
tel.: 416 533 014, 722 931 371, 608 838 823;
litomerice@fischer.cz

MĚLNÍK
J. Seiferta 147, 276 01 Mělník;
tel.: 315 695 588, 774 760 354; melnik@fischer.cz

MLADÁ BOLESLAV
Krátká 904 (u KAUFLANDU), 293 01 Mladá Boleslav;
tel.: 326 726 604;
mlada.boleslav.kaufland@fischer.cz
T. G. Masaryka 1084, 293 01 Mladá Boleslav;
tel.: 326 735 000, 737 258 112;
mlada.boleslav@fischer.cz

MOST
Radniční 1, 434 01 Most;
tel.: 476 107 072, 608 380 608; most@fischer.cz

NÁCHOD
Poděbradova 211, 547 01 Náchod;
tel.: 491 426 922; nachod@fischer.cz

NOVÝ JIČÍN
5. května 95/16, 741 01 Nový Jičín;
tel.: 724 799 788, 556 300 111; novy.jicin@fischer.cz

OLOMOUC
Galerie Šantovka, Polská 1201/1, 779 00 Olomouc;
tel.: 585 222 808/814; olomouc@fischer.cz
Olomouc City Center, Pražská 255/41,
772 00 Olomouc;
tel.: 585 754 345, 731 427 081; olomouc.city@fischer.cz

OPAVA
náměstí Republiky 450/17, 746 01 Opava;
tel.: 553 654 792, 775 876 198; opava@fischer.cz

OSTRAVA
Antonína Macka 122, 701 00 Ostrava;
tel.: 596 100 100; prodej.ostrava@fischer.cz;
prodej linkových letenek: linkove.letenky@fischer.cz
OC Futurum, Novinářská 6a, 702 00 Ostrava;
tel.: 595 627 218, 731 427 076;
ostrava.futurum@fischer.cz
Forum Nová Karolina, Jantarová 3344/4,
702 00 Ostrava;
tel.: 597 499 970;
ostrava.karolina@fischer.cz

OSTRAVA-TŘEBOVICE
OC Galerie Tesco, Sjízdná 5554/2,
722 00 Ostrava-Třebovice;
tel.: 596 941 334, 731 427 073;
ostrava.tesco@fischer.cz

OSTRAVA-ZÁBŘEH
Avion Shopping Park, Rudná 3114/114,
700 30 Ostrava-Zábřeh;
tel.: 596 729 713, 775 876 266;
ostrava.avion@fischer.cz

PARDUBICE
Třída Míru 62, 530 02 Pardubice;
tel.: 466 611 006, 731 427 084; pardubice@fischer.cz

PELHŘIMOV
Růžová 38, 393 01 Pelhřimov
tel.: 775 876 143, 778 781 599; pelhrimov@fischer.cz

PÍSEK
Heydukova 97, 397 01 Písek;
tel.: 737 587 857, 382 224 120; pisek@fischer.cz

PLZEŇ
Americká 46, 301 15 Plzeň;
tel.: 377 236 538, 777 752 613; plzen@fischer.cz
OC Olympia, Písecká 972/1, 326 00, Plzeň-Černice
tel. : 378 770 058–59; plzen.olympia@fischer.cz

PRAHA 1
Národní třída 10, 110 00 Praha 1;
tel.: 255 719 600; narodni@fischer.cz
Revoluční 5, 110 00 Praha 1;
tel.: 255 710 078; revolucni@fischer.cz

PRAHA 2
Nákupní galerie Atrium, Karlovo nám. 10,120 00 Praha 2;
tel.: 222 519 338; karlovo.nam@fischer.cz

PRAHA 3
Atrium Flora
Vinohradská 2828/151, 130 00 Praha 3
tel.: 234 234 240; flora@fischer.cz

PRAHA 4
GEMINI, Na Pankráci 1683/127, 140 62 Praha 4;
tel.: 234 071 500; prodej.pankrac@fischer.cz;
prodej linkových letenek: linkove.letenky@fischer.cz
Centrum Chodov, Roztylská 2321/19,
148 00 Praha 4;
tel.: 255 719 630; chodov@fischer.cz

PRAHA 5
Řevnická 121/1, 155 21 Praha 5 – Metropole Zličín
tel.: 296 301 300; zlicin@fischer.cz
Sluneční náměstí 2583/11 (1. patro),
158 00 Praha 5 – Stodůlky;
tel.: 251 512 648, 739 239 171; butovice@fischer.cz

PRAHA 9
Centrum Černý Most, Chlumecká 765/6,
190 00 Praha 9;
tel.: 296 202 220; cerny.most@fischer.cz
Hypermarket Globus Čakovice, Kostelecká 823, 196 00 Praha 9,
tel.: 255 711 637; cakovice.globus@fischer.cz
Obchodní centrum Letňany, Veselská 663,
199 00 Praha 9 – Letňany
tel.: 234 234 250; letnany@fischer.cz
BILLA – Prosek, Vysočanská 382/20,
190 00 Praha 9;
tel.: 283 880 986; prosek@fischer.cz

PRAHA 10
Europark, Nákupní 389/3 (přízemí),
102 00 Praha 10 – Štěrboholy;
tel.: 272 651 892; europark@fischer.cz

PŘÍBRAM
Hypermarket ALBERT, Brodská 496/5,
261 01 Příbram 8;
tel.: 318 639 037–8, 775 876 065; pribram@fischer.cz

ROŽNOV POD RADHOŠTĚM
Nám. Míru 1005/100,
756 61 Rožnov pod Radhoštěm;
tel.: 778 781 563, 583 210 167; roznov@fischer.cz

ŠUMPERK
Obchodní centrum SAN, Hlavní tř. 20/3061,
787 01 Šumperk;
tel.: 583 210 167, 602 533 371; sumperk@fischer.cz

TÁBOR
Tř. 9. května 1576, 390 02 Tábor;
tel.: 778 490 612, 778 781 595;
tabor@fischer.cz

TEPLICE
Ul. 28. října 780/10, 415 01 Teplice;
tel.: 417 535 777; teplice@fischer.cz

TRUTNOV
Havlíčkova 9, 541 01 Trutnov;
tel.: 777 602 004, 499 818 308; trutnov@fischer.cz

UHERSKÉ HRADIŠTĚ
Zelný trh 1514, 686 01 Uherské Hradiště;
tel.: 775 876 087, 576 000 094–5;
uherske.hradiste@fischer.cz

ÚSTÍ NAD LABEM
Mírové náměstí 3097/37, 400 01 Ústí nad Labem;
tel.: 475 201 080, 775 876 105; usti@fischer.cz

VSETÍN
Smetanova obchodní galerie Vsetín, Žerotínova 1269, 755 01 Vsetín;
tel.: 576 000 060; vsetin@fischer.cz

ZLÍN
Tř. T. Bati 481, 760 01 Zlín;
tel.: 577 214 122–3, 608 241 977; zlin@fischer.cz
Zlín Svit, J. A. Bati (areál Svit, budova č. 32),
760 01 Zlín
tel.: 573 770 316, 576 770 319,
778 781 594; zlin.svit@fischer.cz

ZNOJMO
Velká Michalská 1, 669 01 Znojmo;
tel.: 515 248 810; znojmo@fischer.cz

SLOVENSKO

BANSKÁ BYSTRICA
Horná 13, 974 01 Banská Bystrica 1;
tel.: +421 48 470 12 20; bystrica@fischer.sk

BRATISLAVA
Lazaretská 13, 811 08 Bratislava;
tel.: +421 2 52 731 264; bratislava@fischer.sk

KOŠICE
Alžbetina 22, 040 01 Košice;
tel.: +421 55 622 66 08; kosice@fischer.sk

NITRA
Palárikova 8, 949 01 Nitra;
tel.: +421 37 652 34 14; nitra@fischer.sk

TRNAVA
Hlavná 22, 917 01 Trnava;
tel.: +421 33 593 66 96; trnava@fischer.sk

ŽILINA
Makovického 7/A, 010 01 Žilina;
tel.: +421 41 568 02 05; zilina@fischer.sk

AUTORIZOVANÍ PRODEJCI

ČESKÁ REPUBLIKA **HLAVNÍ MĚSTO PRAHA • PRAHA** FISCHER PARTNER **www.dovolenkovani.cz, Ovocný Trh 12, 110 00 Praha 1, info@dovolenkovani.cz, 732 402 202;** FISCHER PARTNER **www.dovolenasnadno.cz, Drahobejlova 2391/13, 190 00 Praha, info@dovolenasnadno.cz, 223 557 307; STŘEDOČESKÝ KRAJ • BENEŠOV** Václava Říhová – ADVENTURE PLUS, Masarykovo náměstí 102, info@adventureplus.cz, 317 726 677; **KLADNO** • LCK Plus s.r.o., P. Bezruče 3388, lck2@lck.cz, 773 788 699; **KOLÍN** • Jana Syřínková- ROJATOUR, Rubešova 61/62, info@rojatour.cz, 606 892 095; **KUTNÁ HORA** • Jaroslava Marešová - Kutnohorská CA, Palackého náměstí 330, kca@atlas.cz, 327 512 331; **MLADÁ BOLESLAV** • František Chmela, Železná 107, Chmela.basket@seznam.cz, 326 722 666; **NYMBURK** • Terezia Farkašová – CA Tereza, Nerudova ul. 697, ad.farkasova@tiscali.cz, 325 541 011; **PRAHA-VÝCHOD** • Olga Barešová Pavlisová - CK PAO, Komenského nám. 1267, info@ck-pao.cz, 326 902 848; **PRAHA-ZÁPAD** • Petr Kadeřábek - KD Tour, náměstí Krále Jiřího z Poděbrad 626, petr.kaderabek@kdtour.cz, 604 145 291; **PŘÍBRAM** • Lucie Travel, spol. s r.o., Václavské náměstí 144, info@lucietravel.cz, 318 630 856; **RAKOVNÍK** • Jana Koutová – CA RASTA, Trojanova 37, rastaca@seznam.cz, 605 423 182; **JIHOČESKÝ KRAJ • ČESKÉ BUDĚJOVICE** • RoSlo s.r.o., nám. Přemysla Otakara II. 84/24, roslo@roslo.cz, 386 355 932; **JINDŘICHŮV HRADEC** • Dana Hronová, Růžová 40/II, cadana@pel.cz, 602 720 262; **PÍSEK** • Alena Havlová CK SARGAS, Harantova 466/45, info@sargas.cz, 602 472 855; **PRACHATICE** • OCEAN CZ, s.r.o., Zvolenská 30, prachatice@ca-ocean.cz, 388 318 746; **STRAKONICE** • Ciao..., cestovní kancelář, s.r.o., U Sv.Markéty 58, strakonice@ciao.cz, 383 323 450; **TÁBOR** • COMETT PLUS, spol. s r.o., tř. 9.května 1989, ck@comettplus.cz, 381 259657; **PLZEŇSKÝ KRAJ • DOMAŽLICE** • BENE cestovní agentura, Msgre. B. Staška 66, ca.bene.domazlice@iol.cz, 379 722 266; **KLATOVY** • Miloslav Jarošík Bc. – CA JAROŠÍK, Náměstí Míru 64, dovolena@cajarosik.cz, 376 310 279; **PLZEŇ-JIH** • Ing. Jaroslav Janeček – CA JANEČEK, Příchovice 237, ca.janecek@seznam.cz, 377 982 822; **PLZEŇ-MĚSTO** • Eva K. Houdková - IDEÁLNÍ ZÁJEZDY.CZ, Pražská 6, info@idealnizajezdy.cz, 377 224 953; **PLZEŇ-SEVER** • Dagmar Sojková - RODATOUR, Benešova 745, info@rodatour.cz, 377 932 266; **ROKYCANY** • Zdeněk Živný - ŠKODA AVIA TOUR, Palackého 15, info@skodaaviatour.cz, 371 728 777; **TACHOV** • Zdeněk Černý - Západočeská CA, K. H. Borovského 520, info@zca.cz, 374 725 707; **KARLOVARSKÝ KRAJ • CHEB** • Alexandra Levorová, Svobody 144/27, cavrbova@centrum.cz, 354 426 107; **KARLOVY VARY** • Martina Krákorová - CA GUNEŠ, nám. Dr. Milady Horákové 2040, vary@gunes.cz, 353 224 788; **SOKOLOV** • Pavel Klepiš - M SPORT, Nám.Budovatelů 1407, camsport@seznam.cz, 733 537 287; **ÚSTECKÝ KRAJ • DĚČÍN** • JUDr. Josef Janů - CA JATOUR, Masarykovo náměstí 190/17, info@jatour.cz, 412 516 313; **CHOMUTOV** • Ing.Knopová Martina - K TRAVEL, Palackého 4467, k.travel@seznam.cz, 777 652 542; **LITOMĚŘICE** • Jiřina Topšová - CA TULIS, Novobranská 17, tulis.topsova@seznam.cz, 416 733 355; **LOUNY** • Jan Gabriel - CA Tam i zpět, Vrchlického 781, gabrieljan@seznam.cz, 415 652 086; **MOST** • Aspen tour, Radniční 1/2, aspentour@seznam.cz, 476 000 027; **TEPLICE** • ASSIST - your way s.r.o., U Nemocnice 3064, info@i-assist.cz, 417 532 669; **ÚSTÍ NAD LABEM** • Mgr. Helga Hradecká - CK Special, Vaníčková 922/7, lacinova@ckspecial.cz; 475 210 600; **LIBERECKÝ KRAJ • ČESKÁ LÍPA** • Jitka Gottlieberová, náměstí T. G. Masaryka 172/24, gottlieberova@tiscali.cz, 487 823 155; **JABLONEC NAD NISO** • Individindi s.r.o., Jiráskova 9, info@individindi.cz, 483 306 627; **LIBEREC** • CAT TOUR CZ s.r.o., Moskevská 55/26, info@cattour.cz, 485 113 132; **SEMILY** • Stanislav Kousal - CK ERIKA TOUR, Špidlenova 442, erika@erikatour.cz, 481 623 637; **KRÁLOVÉHRADECKÝ KRAJ • HRADEC KRÁLOVÉ** • Štěpánka Vítková, Opletalova 328/3, info@castepanka.cz, 604 276 574; **JIČÍN** • ZÁJEZDY Jičín, s.r.o., Židovská 68, info@zajezdyjicin.cz, 724 787 978; **NÁCHOD** • Simona Gajdošová - CA TRAMTÁRIE, Wiesnerova 919, info@dotramtarie.cz, 604 990 101; **RYCHNOV NAD KNĚŽNOU** • Tomáš Zahálka - CA Eurocentrum, Svatohavelská 66, eurocentrum@eurocentrum.cz, 494 532 949; **TRUTNOV** • PaedDr. Lada Eidner - CK LADA, Bulharská 54, cklada@lada-trutnov.cz, 499 819 018; **PARDUBICKÝ KRAJ • CHRUDIM** • Agentura Štěpánka s.r.o., Břetislavova 61, info@castepanka.com, 469 622 768; **PARDUBICE** • David Čada - Agentura HaK, Smilova 308, dovolena@volny.cz, 466 610 234; **SVITAVY** • Alena Francová, Nám.Míru 89, palma@ck-palma.cz, 461 541 000; **ÚSTÍ NAD ORLICÍ** • Lydie Sloupenská, Československé armády 1181, rezervace@cavia.cz, 733 781 781; **KRAJ VYSOČINA • HAVLÍČKŮV BROD** • Jana Fischerová - ADA TOUR, Havlíčkovo náměstí 56, adatour@adatour.cz, 569 428 464; **JIHLAVA** • 3SYSTEMS s.r.o. - AC TOUR, Palackého 1659/51, actour@ji.cz, 567 300 069; **PELHŘIMOV** • Dana Veselá - CK IKÁRIA, Tylova 242, ikaria@ck-ikaria.cz, 565 326 167; **TŘEBÍČ** • ADRIATIC TOUR s.r.o., Smila Osovského 42/6, adriatictour@seznam.cz, 568 840 340; **ŽĎÁR NAD SÁZAVOU** • LOSENKA s.r.o. – TRANZITtour, Havlíčkovo nám. 152/4, info@tranzittour.cz, 566 620 102; **JIHOMORAVSKÝ KRAJ • BLANSKO** • S - TOUR Blansko, s.r.o., Rožmitálova 2291/14, s-tour@iol.cz, 516 417 035; **BRNO-MĚSTO** • FISCHER PARTNER **www.morecest.cz, Spálená 480/1, 602 00 Brno, info@worldtravel2006.cz, 703 333 688;** LAST MINUTE CENTRUM s.r.o., Náměstí Svobody 92/21, ca@lastminutecentrum.eu, 542 210 040; **BRNO-VENKOV** • IVACAR 2000, a.s., Krumlovská 1430/30, ivacar2000@seznam.cz, 546 451 933; **BŘECLAV** • Renata Strušková - CA JUNIOR, 17. listopadu 1a, ca.junior@email.cz, 777 339 117; **HODONÍN** • Jana Ryšavá - CA REDO, Dolní Valy 521/1, info@redo-ca.cz, 733 106 802; **VYŠKOV** • Josef Geryk - „SWISS SERVICE", Masarykovo náměstí 390/42, info@swiss-service.com, 517 333 300; **ZNOJMO** • Jitka Nahodilová - CA JINÁ, Hakenova 690/25, ca.jina@centrum.cz, 515 227 147; **OLOMOUCKÝ KRAJ • JESENÍK** • MONDI-tour, s.r.o., Palackého 1333/1a, info@monditour.cz, 584 409 423; **OLOMOUC** • CK REKOS s.r.o., Slovenská 539/12, rekos@rekos.cz, 585 228 774; **PROSTĚJOV** • Ivana Valová, Svatoplukova 2595/19, aquatour@email.cz, 602 515 228; **PŘEROV** • CK SOUČEK s.r.o., Palackého 100/20, objednavky@cestovka.net, 581 110 110; **ŠUMPERK** • Helena Dokoupilová, DiS. - CA MOJE VOLNO, Palackého 2, info@mojevolno.cz, 777 675 658; **MORAVSKOSLEZSKÝ KRAJ • BRUNTÁL** • ATIS a.s., Fügnerova 108/7, dispecink@atis.cz, 554 787 111; **FRÝDEK-MÍSTEK** • Renata Sikorová - CA Sluníčko, Nádražní 1100, ca.slunicko@seznam.cz, 558 629 104; **KARVINÁ** • Danka Mertová - CA TOP TOUR, Karola Śliwky 128/14, info@toptour-karvina.cz, 596 315 010; **NOVÝ JIČÍN** • CESTOVNÍ AGENTURA LANDSON s.r.o., K Nemocnici 210/3, info@nabidkazajezdu.cz, 556 70 10 30; **OPAVA** • Václav Holan - SLEZSKÁ CA, Husova 460/1, slezska.ca@volny.cz, 553 623 155 ; **OSTRAVA-MĚSTO** • AGENTURA Hana s.r.o., Čs.legií 7, info@agenturahana.cz, 596 120 694; **ZLÍNSKÝ KRAJ • KROMĚŘÍŽ** • Kroměřížská CK TINA s.r.o., Farní 95/1, cktina@cktina.cz, 573 342 244; **UHERSKÉ HRADIŠTĚ** • Veronika Střelcová - ITS Company, Josefa Stancla 153, info@ckits.cz, 572 557 797; **VSETÍN** • VS TRAVEL cestovní agentura s.r.o., nám. Svobody 1321, vs.travel@seznam.cz, 571 437 721; **ZLÍN** • Delta Reisen s.r.o., Bartošova 5532, info@deltareisen.cz, 577 700 888;

SLOVENSKO **BÁNOVCE NAD BEBRAVOU** • CA ROYAL, J. Jesenského 567/15, caroyal@caroyal.sk,+421 903 617 362; **BANSKÁ BYSTRICA** • SVETOM.SK s. r. o., Nám. Štefana Moysesa 4, info@svetom.sk, +421 907 842 027; **BARDEJOV** • OLIVIERI, Kellerova1, oliviakrausova@gmail.com, +421 908 346 858; **BRATISLAVA** • BON POINT, s. r. o., Priemyselná 8, ingrid.madejova@gmail.com, +421 911 940 954; **BREZNO** • CA KONO, nám. M. R. Štefánika 48, konoca@kono.sk, +421 486 446 729; **ČADCA** • ZAHRA-CA, spol. s r.o., Pribinova 2894, vangel.zahra@gmail.com, +421 918 527 726; **DETVA** • AGENCY JK s.r.o., M.R.Štefánika 61, kmetova@arttour.sk, +421 455 454 890; **DOLNÝ KUBÍN** • CA LAST MINUTE SERVIS, Radlinského 27, lms@orava.sk, +421 905 553 857; **DUNAJSKÁ STREDA** • DUNA-TOUR, s.r.o., Korzo Bélu Bartóka 345/18, dunatour@dunatour.sk, +421 315 525 041; **GALANTA** • Ing. Margita Bosáková - CK GITA, Šafárikova 1526, gita@gita.sk, +421 903 420 794; **HLOHOVEC** • HELOS, s.r.o., Nám. sv. Michala 16, helos@helos.sk, +421 905 272 636; **HUMENNÉ** • Beáta Rišková X-Travel, Mierová 2529/87, info@x-travel.sk, +421 907 200 102; **ILAVA** • Travel Corporation, s. r. o., Sládkovičova 741, gasparova.jana@gmail.com, +421 948 222 490; **KEŽMAROK** • CA MARCO POLLO s.r.o., Hviezdoslavova 2/193, marcopollo@marcopollo.sk, +421 915 841 711; **KOMÁRNO** • Kom-tour s. r. o., nám. gen. Klapku 36, office@komtour.sk, +421 357 778 294; **KOŠICE** • CK Travel & Fly, s. r. o., Kováčska 57, info@travelfly.sk, +421 556 714 661; **KYSUCKÉ NOVÉ MESTO** • Ellmer s.r.o. - GOU TRAVEL, 1. Mája 50/30, info@goutravel.sk, +421 911 166 756; **LEVICE** • Dekampo.sk, s.r.o., Ľ.Štúra 7, dekampo@dekampo.sk, +421 366 317 898; **LEVOČA** • Mgr. Miriam Repčiaková - Oázatour, Nám. Majstra Pavla 27, oaza@levonetmail.sk, +421 907 940 550; **LIPTOVSKÝ MIKULÁŠ** • ViaSlovakia plus, s.r.o., 1.Mája 697/26, info@viaslovakia.sk, +421 442 861 045; **LUČENEC** • Eva Čonková - CA LUX, Železničná 1, calux.eva@swanmail.sk, +421 474 331 395; **MALACKY** • CA EDEN s.r.o., Radlinského 14/1155, ckeden@stonline.sk, +421 905 947 732; **MARTIN** • Ing. Michal Skirčák - LASTMINUTKY.SK, M.R.Štefánika 12, m.skircak@gmail.com, +421 907 975 573; **MEDZILABORCE** • Gabriela Kozlayová M-TOUR, A.Warhola 195/28, mtour.ml@gmail.com, +421 944 382 078; **MICHALOVCE** • CESTOVNÁ AGENTÚRA K-IM TOUR, Andreja Sládkoviča 6110/5, kimtour@kimtour.sk +421 566 442 944; **MYJAVA** • Alena Majtánová - CA ALA TOUR, M.R.Štefánika 931/52, alatour.my@gmail.com, +421 915 841 718; **NÁMESTOVO** • Dobrá cestovka s.r.o., Štefánikova 210, dobra.cestovka@gmail.com, +421 948 449 891; **NITRA** • Funtour, s.r.o., Štefánikova 49/8, funtour@funtour.sk, +421 905 119 338; **NOVÉ MESTO NAD VÁHOM** • SKonline s. r. o., Jánošíkova 2773/44, info@skonline.sk, +421 949 771 888; **NOVÉ ZÁMKY** • Silvia Záležáková - X Tour, F.Rákocziho 3, xtour@xtour.sk, +421 904 915 243; **PARTIZÁNSKE** • Ing. Margita Samardžijová - CA FORTOUR, Februárova 9, fortour@skylan.sk , +421 905 523 247; **PEZINOK** • Family Travel s.r.o., M.R. Štefánika 2/3, familytravel@familytravel.sk, +421 905 703 546; **PIEŠŤANY** • CLUB Travel Piešťany spol. s r. o., Winterova 1, clubtravel@clubtravel.sk, +421 904 174 777; **POPRAD** • CK FAMILY s.r.o, Partizánska 677/17, ckfami ly@ckfamily.sk, +421 527 723 740; **POVAŽSKÁ BYSTRICA** • E-TOURS s.r.o., Dorn Služieb Stred 39, etours@stonline.sk, +421 424 260 990; **PREŠOV** • FRANKA TOUR, Hlavná 79, info@ckfranka.sk, +421 915 841 907; **PRIEVIDZA** • EASYTRAVEL, s.r.o., Moyzesova 1, info@easytravelonline.sk, +421 908 778 646; **PÚCHOV** • Riatour, spol. s r.o., Moyzesova 1744, riatour@riatourck.sk, +421 905 207 852; **RIMAVSKÁ SOBOTA** • Zen Travel s.r.o., Svätoplukova 13, info@zentravel.sk, +421 908 209 283; **ROŽŇAVA** • Vlasta Sabadošová - CA POHODA, Námestie baníkov 41, vlasta.s@centrum.sk, +421 911 218 283; **RUŽOMBEROK** • AQUASUN TRAVEL s. r. o., A. Bernoláka 1, caaquasun@gmail.com, +421 907 854 723; **SENEC** • TATRA - TRAVEL, spol. s r.o., Šafárikova 85, ck@tatra-travel.sk, +421 911 231 227; **SENICA** • HELLAS TRAVEL, s.r.o., Janka Kráľa 739, hellastravel@hellastravel.sk, +421 944 104 333; **SKALICA** • AMA TRAVEL, Námestie slobody 32, ama travel@amatravel.sk, +421 908 723 647; **SNINA** • Travel & Biznis s.r.o., Partizánska 2538/29, info@supercestovka.sk, +421 940 387 873; **SOBRANCE** • MYGG, s.r.o. - MYGG TOURS, Kpt. Nálepku 1, mygg@mygg.sk, +421 915 955 947; **SPIŠSKÁ NOVÁ VES** • SUN&ICE s.r.o., Mlynská 39, sunice@sun-ice.sk, +421 911 669 098; **STARÁ ĽUBOVŇA** • D.J.K., s.r.o., Popradská 6, djk@djk.sk, +421 524 326 620; **STROPKOV** • kamtam s.r.o., Mlynská 713/42, kamtam@kamtam.sk, +421 907 307 077; **SVIDNÍK** • CK EUROTOUR, s.r.o., Bardejovska 48, eurotour@stonline.sk, +421 915 841 765; **ŠAĽA**• VikiTour s.r.o., Hlavná 44, info@vikitour.sk, +421 944 732 464;**TOPOĽČANY** • Adriána Mokošová M-TOUR, Obchodná 2, mtour@mail.t-com.sk, +421 387 487 309; **TREBIŠOV** • KAMELOT, s.r.o., M. R. Štefánika 176, kamelot@kamelot.sk,+421 566 726 619; **TRENČÍN** • Ing. Michal Riečický - KARIBIK, CA, Vajanského 6, karibikca@gmail.com, +421 911 902 553; **TRNAVA** • AGÁZA s. r. o., Veterná 6558/31, info@agaza.sk, +421 918 998 543; **TURČIANSKE TEPLICE** • CA 2 travel, Krátka 11, cestovka2travel@gmail.com, +421 904 813 855; **VELKÝ KRTÍŠ** • ORKO tour, SNP 8, orkotour.ca@gmail.com, +421 904 668 235; **VRANOV NAD TOPĽOU** • Ing. Anton Roško – Coral, Námestie Slobody 2, coral_ca@stonline.sk, +421 574 426 142; **ZLATÉ MORAVCE** • Klaudia Pajerová, Župná 34, cestovka.zm@gmail.com, +421 905 745 645; **ZVOLEN** • CA MILO TOUR s.r.o., M.Rázusa 2226/32, info@milotour.sk, +421 948 807 708; **ŽARNOVICA** • Anna Mesiariková - CA PROXIMA, Kľakovská 881/18, caproxima1@gmail.com, +421 911 535 133; **ŽIAR NAD HRONOM** • Supertravel, s.r.o., Nám. Matice Slovenskej 17, info@supertravel.sk, +421 905 265 015; **ŽILINA** • Milan Ruttkay - MR TRAVEL, Antona Bernoláka 51, info@mrtravel.sk, +421 948 454 739

Kompletní seznam autorizovaných prodejců naleznete na www.fischer.cz/kontakty

91 %
ČECHŮ
SE OBČAS RÁNO
LEKNE
SEBE
SAMA
PŘI POHLEDU
DO ZRCADLA
ROZUMÍME
VAŠIM RÁNŮM
IMPULSOVI
IMPULS
Rááááádio

To nejlepší pro klienty CK Fischer!

Proč je ERV Evropská
správnou volbou?

Jsme pojišťovna, ale cestovní. Máme to jinak, protože cestováním žijeme. Už více než 100 let. Každý rok osobně prověřujeme úroveň lékařské péče v zahraničí. Vybudovali jsme síť center pomoci na všech kontinentech. Škody vyplácíme férově do 7 pracovních dnů. Přes milion klientů ročně z nás dělá českou jedničku. Vy cestujete. My se staráme.

www.ERVpojistovna.cz

ERV
Evropská pojišťovna

Dovolená pro každého

Ať už chcete k moři, za exotikou, památkami, poznáním, na hory či do přírody, z naší nabídky si určitě vyberete!

www.fischergroup.cz **800 12 10 10**

Dovolená u moře

Lyžování a hory

Eurovíkendy

Funtazie Teenz klub

Baby Funtazie klub

Poznávací zájezdy

Ski Funtazie klub

Hory a jezera

Funtazie klub

Golf

Fun & Active

Exotika

FISCHER GROUP